

PROIECT ELECTROTEHNIC

“RONI-PLUS” S.R.L.

Licența seria AMMII Nr. 052260

PROIECT DE EXECUȚIE

**Alimentarea cu energie electrica a sistemului de iluminat public,
din r-nul Orhei, s. Ocnița Țărani, Ocnița Țărani, 376**

Obiect №: 06- 02 / 2020 - AEE/IEE

**Beneficiar: Primăria c. Zorile
PT-174H**

Chișinău 2020

proiectant@mail.ru
proiectelectrotehnic@gmail.com

PROIECT DE EXECUȚIE

**Alimentarea cu energie electrica a sistemului de iluminat public,
din r-nul Orhei, s. Ocnița Țărani, Ocnița Țărani, 376**

DESENE DE EXECUȚIE

Alimentarea cu Energie Electrică (Iluminat Electric Exterior)

Director:

Rotari V.

*proiectant@mail.ru
proiectelectrotehnic@gmail.com*

Chișinău 2020

DATE GENERALE

În conformitate cu condițiile tehnice № P20702020020023 din 21.02.2020, eliberate de Î.C.S „Premier Energy Distribution” S.A. și sarcinii pentru proiectare, este realizat alimentarea cu energie electrică a rețelei de iluminat public din s. Ocnița Țărani, r-nul Orhei.

Alimentarea cu energie electrică este îndeplinită de la PDC-173 fid. 4, PT-174H fid. 4, ID-0.4 kV. Punctul de delimitare a apartenenței de balanță coincide cu punctele de racordare.

Categoria de fiabilitate – III.

Sarcina contractată a obiectelor în parte constituie – 7kW, curentul 31,2A.

Pentru rețeaua electrică de iluminat public este prevăzut construcția liniilor noi de alimentare cu energie electrică, pozate pe piloni din beton armat (existenți). Linia de iluminat public este pozată pe piloni în comun cu LEA-0,4kV de alimentare cu energie electrică a consumatorilor sectorului dat.

Liniile de alimentare a rețelei de iluminat public sunt îndeplinite cu conductoare torsadate izolate de tip СИП-5, 2x25mm².

Pentru conectarea plafonierelor la rețeaua proiectată este prevăzut cablu de tip АВВГнг 3x4mm². Cablurile date sunt dimensionate după curentul nominal admisibil și verificate după pierderile de tensiune.

Plafonierele destinate pentru iluminatul public, sunt prevăzute cu diode luminescente „LED-30W”.

Locul amplasării plafonierelor este indicat în planurile grafice (vezi plan traseu).

Zona climaterică este prevăzută pentru periodicitatea de 1 în 25 ani – grosimea chiciurii – 25mm și viteza vântului – 32 m/s. Pentru susținerea liniilor aeriene pe piloni este prevăzută furnitura produsă de compania „IEK”.

Protecția de scurtcircuit este realizată prin intermediul întreruptoarelor automate de tip BA47-29, (tip B), instalate în panoul de distribuție. Timpul de acționare a protecției este indicat în tabelul de calcul (vezi schema electrică monofilară). În proiect este prevăzută realizarea sistemului principal de egalare a potențialelor care presupune conectarea părților conductoare ale instalațiilor electrice care în regim normal nu se găsesc sub tensiune, dar pot cădea accidental sub aceasta, este necesar să fie conectate la priza de pământ.

Evidența energiei electrice este realizată prin intermediul contoarelor de energie electrică, electronic, care corespunde prevederilor Regulamentului privind măsurarea energiei electrice în scopuri comerciale, aprobat prin Hotărârea ANRE, Nr. 382, din 02.07.2010, montat în cutia de evidență omologată de tip BZUM-DDE-25. Panoul de evidență este montat pe un carcas metalic de susținere în apropierea postului de transformare.

La panourile de evidență sunt realizate conexiunile repetate la priza de pământ a firului PEN.

Tensiunea în punctele de racordare – 220V. Grupul rețelei de iluminat este racordat la tensiunea de 220V.

Proiectul este elaborat în conformitate cu standardele și prevederile actelor legislative și normative în vigoare și asigură realizarea și menținerea pe întreaga durată de existență a construcțiilor a următoarelor exigente esențiale: A - rezistență și stabilitate; B - siguranță în exploatare; C - siguranță la foc; D - igienă, sănătatea oamenilor, refacerea și protecția mediului înconjurător; E - izolație termică, hidrofugă și economie de energie; F - protecție împotriva zgomotului. Conform legii Nr. 721, din 02.02.96 “Privind calitatea în construcții”.

Inginer - șef proiect

ROTARI V.

Evidența desenelor de lucru a setului de baza

Coala	Denumirea	Remarcă
1	Date generale	
2	Planul traseului LEAI - 0,22kV. M1:500	
3	Schema electrica monofilara, de alimentare cu energie electrica.	
4	Dimensiunile de gabarit ale panoului de evidenta BZUM-DDE-25	
5	Consola tip KPCT (KP-4) pentru sustinerea corpurilor de iluminat pe pilon	
6	Modalitatile de realizare a legaturilor metalice	

Lista materialelor de referinta si anexate

Marcarea	Denumirea	Remarca
	Documente de referinta	
NCM A.08.02.2014	Securitatea si sanatatea muncii în constructii	
ПУЭ	"Правила Устройства Электроустановок"	
NCM C.04.02-2005	Iluminatul natural si artificial	
Серия 5.407-129	Прокладка проводов и кабелей в полихлорвинилхлоридных трубах	
ТП 3.407.1-143	Железобетонные опоры ВЛ 10 kV.	
ТП 3.407-150	Заземляющие устройства опор воздушных линий электропередач.	
ТП 5.407-11	Заземление и зануление электроустановок	
ТП 5.407-146	Узлы и детали соединений заземляющих проводников на опорах ВЛ	
Объект Арх 21.0003	Подвеска самонесущих изолированных проводов ВЛИ-0,4кВ на существующих железобетонных опорах ВЛ-0,4кВ с неизолированными проводами	
4.407-260	Прокладка кабелей по конструкциям	
Объект 26.0086	Одноцепные, двухцепные и переходные железобетонные опоры ВЛИ-0,38кВ с СИП с линейной арматурой компании Тайко Электроникс Симель	
	Documente de anexate	
Î.C.S „Premier Energy Distribution” S.A.	Aviz de racordare	
	Dimensiunile de montare a corpurilor si liniei de iluminat stradal, în comun cu LEA-0,4kV	

Licenta seria AMM II nr. 052260. valabilă până la 04.07.2021
Certificat № 0118, seria 2018-P, din 18.09.2019

Beneficiar: Primăria c. Zorile

Obiect Nr. 06-02/ 2020 - AEE/IEE

Alimentarea cu energie electrica a sistemului de iluminat public, din r-nul Orhei, s. Ocnița Țărani, Ocnița Țărani, 376

Mod	Lit	N.docum	Semn	Data	Faza	Coala	Coli	
					PE	1	6	
ISP		Rotari V.			Date generale			SRL «RONI-PLUS» Chișinău proiectelectrotehnic@gmail.com
Executat		Rotari V.						

Schema electrică monofilară

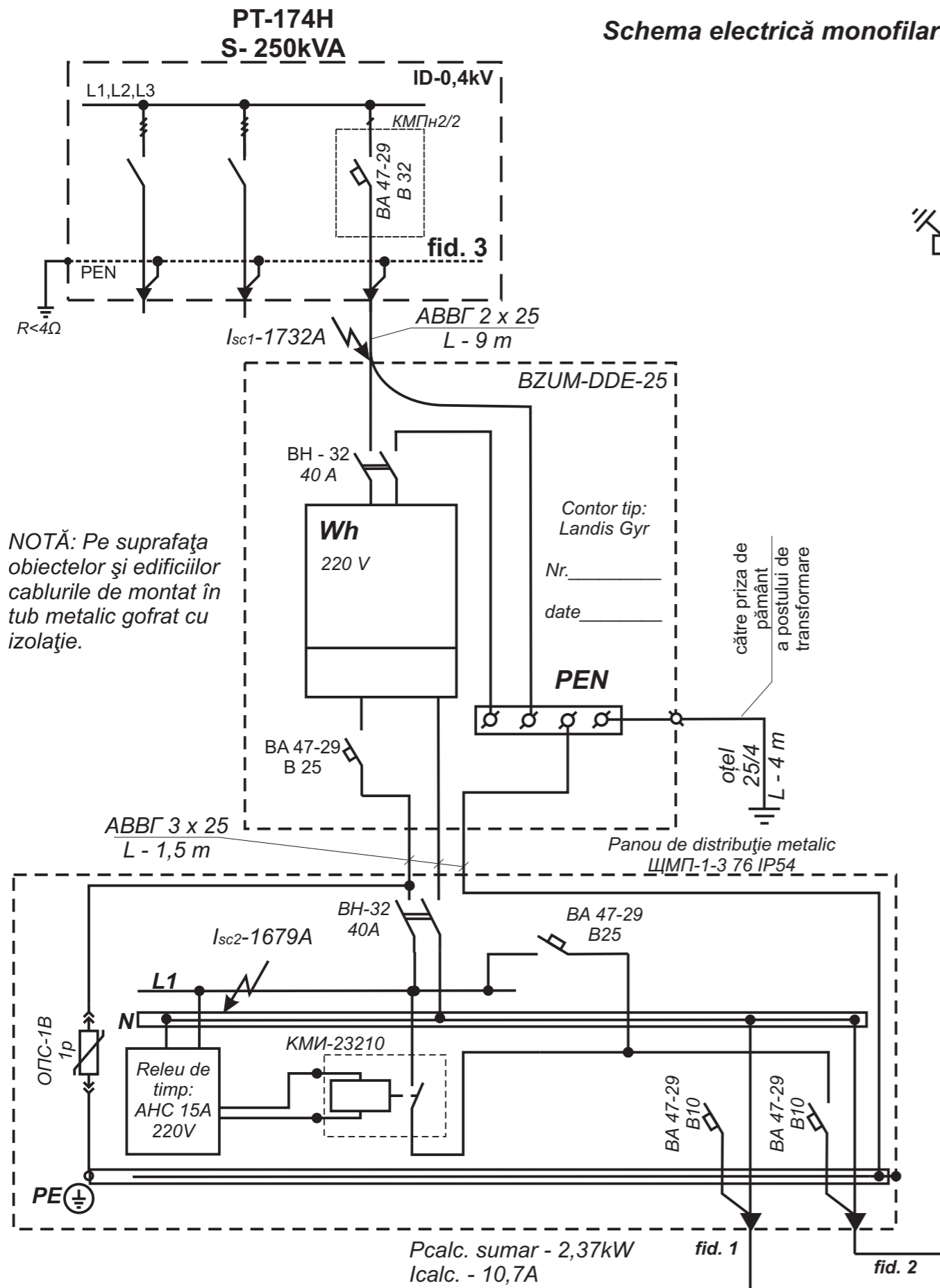

NOTĂ: Pe suprafața obiectelor și edificiilor cablurile de montat în tub metalic gofrat cu izolație.

Total conductoare СИП-5, 2x25:
- 1098m;
Total corp ilum.:
- 26 unități (30W).

$P_{inst.} - 0,78kW$;
 $P_{calc.} - 0,78kW$;
 $I_{calc.} - 3,54A$

Către sistemul de iluminat satul Inculeț
 $P_{inst.} - 1,59kW$;
 $P_{calc.} - 1,59kW$;
 $I_{calc.} - 7,22A$
(vezi proiect 05-02/ 2020 - AEE/IEE)

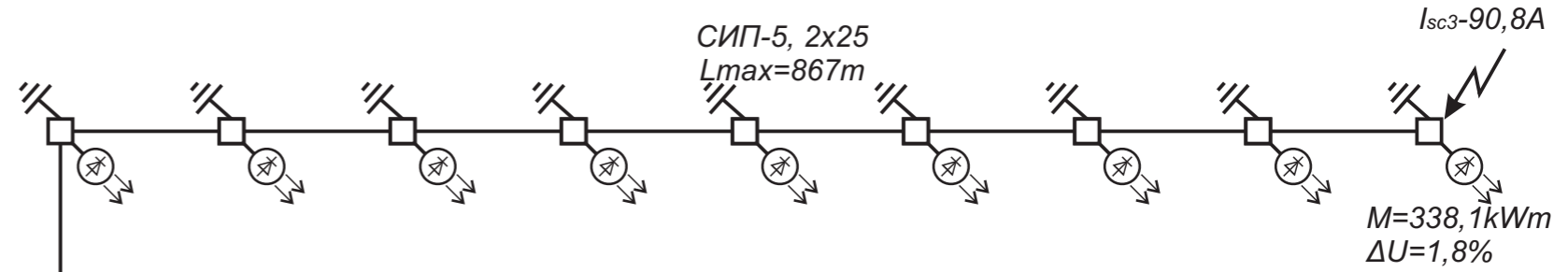

Tabelul dimensionării aparatelor de comutare și protecție în baza acționării curentului de scurtcircuit monofazat

Datele de calcul						Aparatul de protecție				
Punctul S.C.	Lungimea sectorului, m	Impedanța a buclei, Ohm	Impedanța transformatorului, în cazul S.C. monofazat, Ohm	Impedanța sumara, Ohm	I.s.c.(1), A	Tip	Inom, A	Tipul decl.A	Timpul de acționare	Notă
SC1	9	0,024	0,104	0,127	1732,3	BA47-29	32	B	$t < 0,02$ sec	Protecția corespunde normativelor ПУЭ
SC2	1,5	0,004		0,131	1679,4	BA47-29	25	B	$t < 0,02$ sec	
SC3	867	2,293		2,424	90,8	BA47-29	10	B	$t < 0,02$ sec	

Beneficiar: Primăria c. Zorile

				Obiect Nr. 06-02/ 2020 - AEE/IEE			
				Alimentarea cu energie electrica a sistemului de iluminat public, din r-nul Orhei, s. Ocnîța Țărani, Ocnîța Țărani, 376			
Mod	Lit	N.docum	Semn	Data	Faza	Coala	Coli
					PE	3	6
ISP		Rotari V.			Schema electrică monofilară (PT-174H)		
Executat		Rotari V.					
					SRL «RONI-PLUS» Chișinău proiectelectrotehnic@gmail.com		

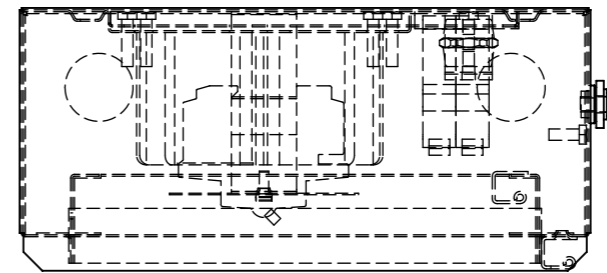
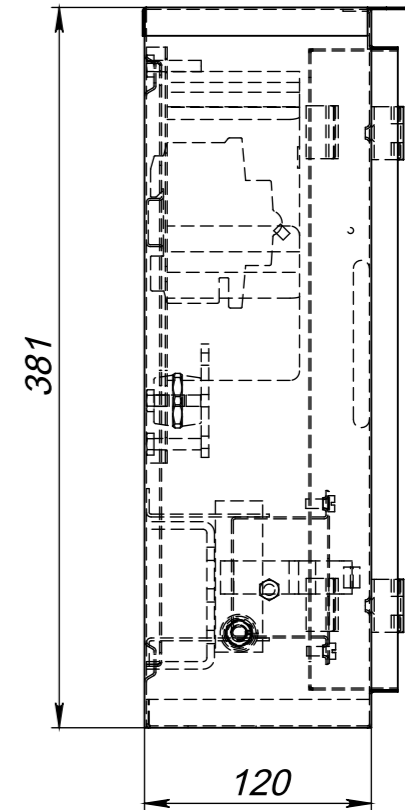
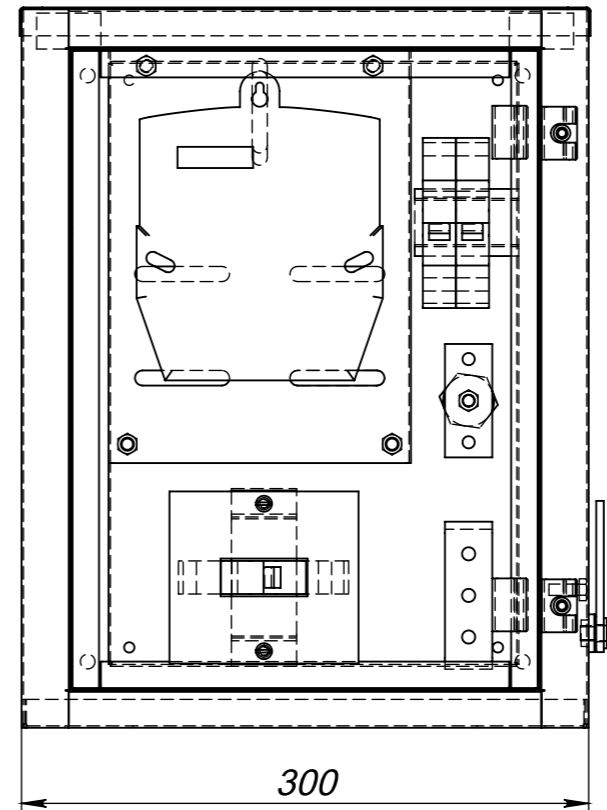
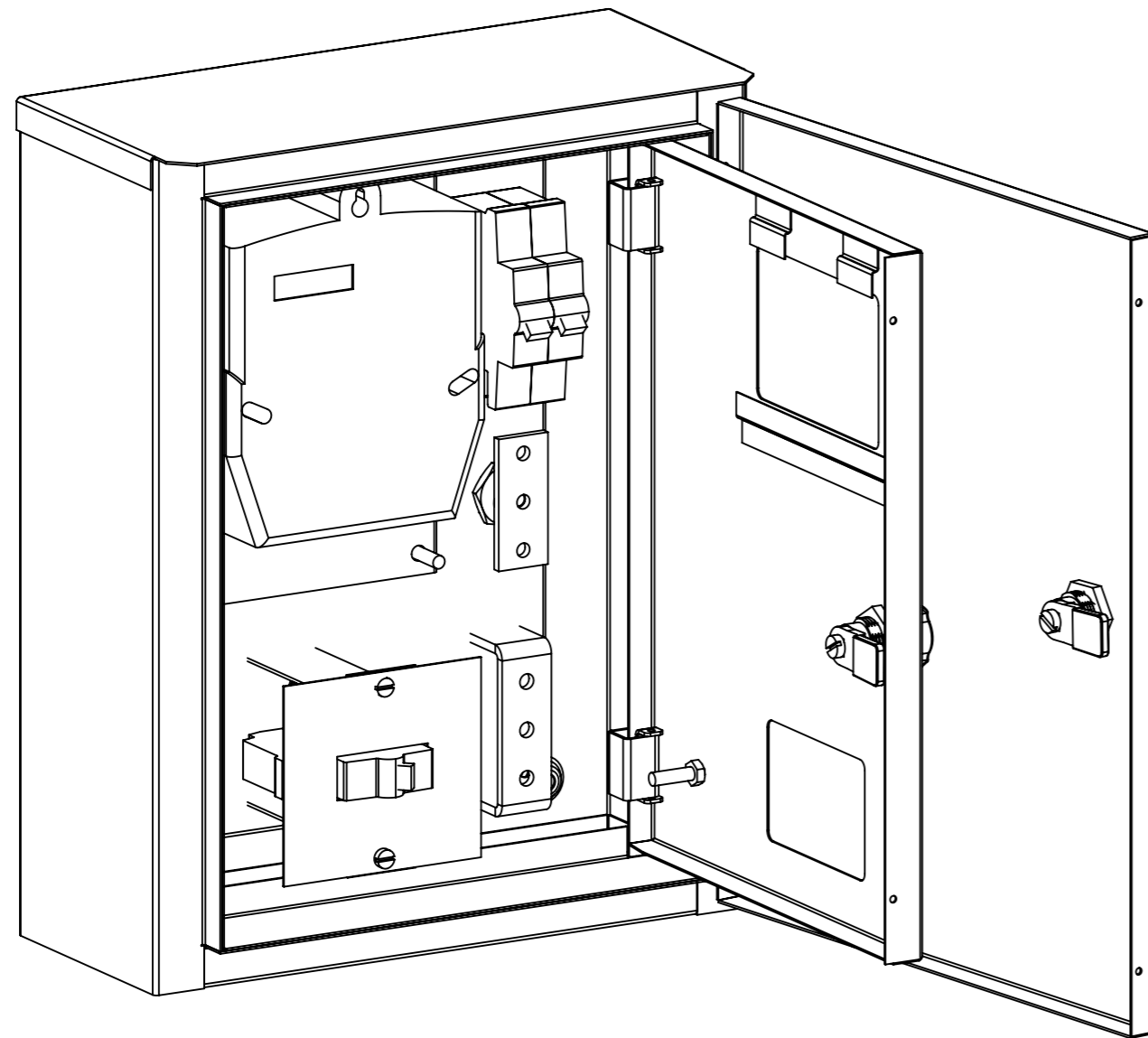

Beneficiar: Primăria c. Zorile

Obiect Nr. 06-02/ 2020 - AEE/IEE										
Alimentarea cu energie electrica a sistemului de iluminat public, din r-nul Orhei, s. Ocnita Țărani, Ocnita Țărani, 376										
Mod	Lit	N.docum	Semn	Data						
ISP		Rotari V.								
Executat		Rotari V.								
Dimensiunile de gabarit ale panoului de evidență BZUM-DDE-25				<table border="1"> <tr> <td>Faza</td> <td>Coala</td> <td>Coli</td> </tr> <tr> <td>PE</td> <td>4</td> <td>6</td> </tr> </table>	Faza	Coala	Coli	PE	4	6
Faza	Coala	Coli								
PE	4	6								
				SRL «RONI-PLUS» Chișinău proiectelectrotehnic@gmail.com						

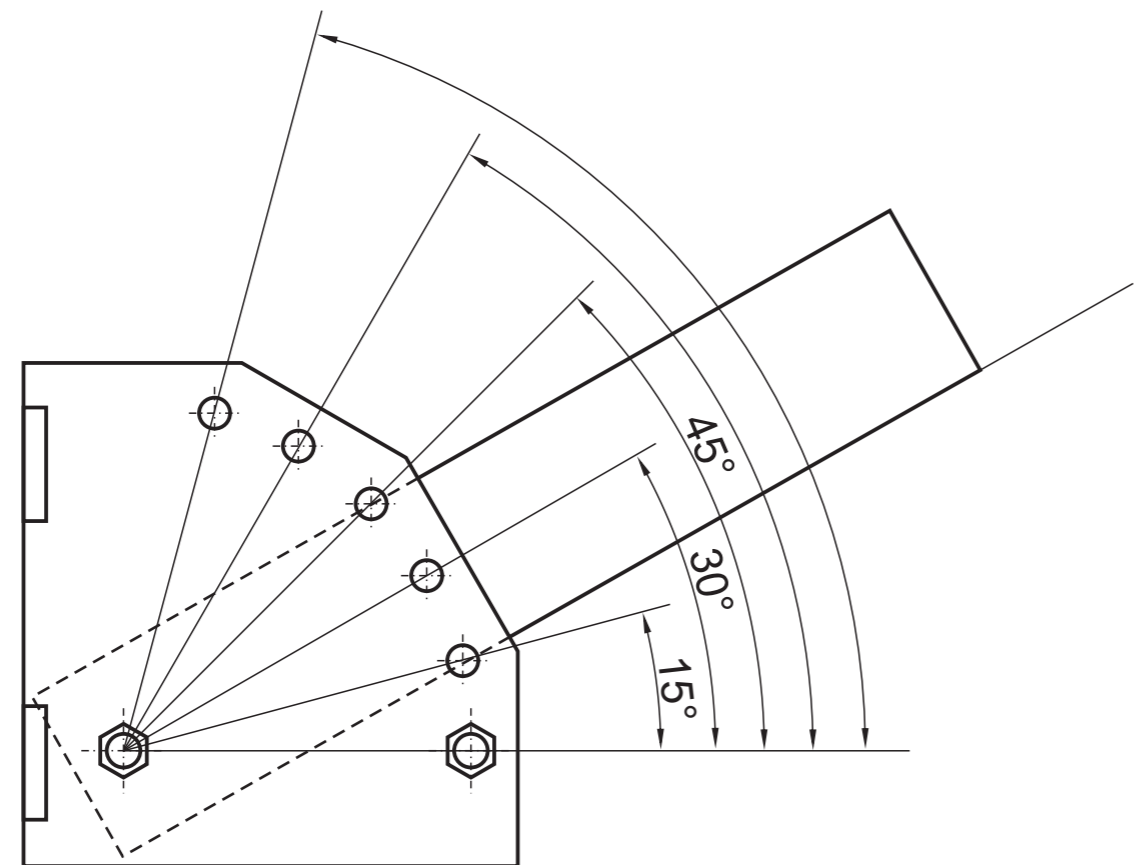
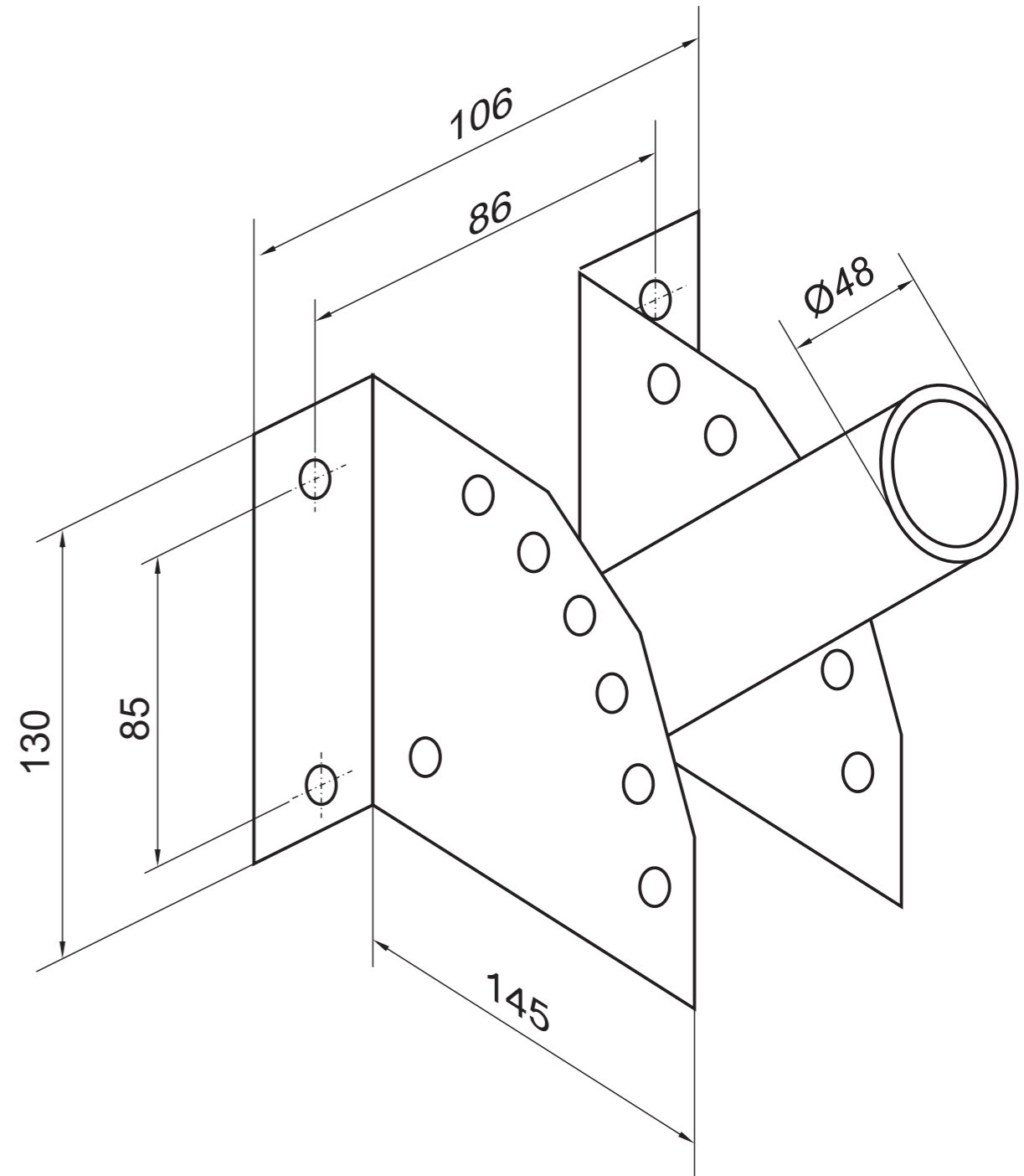
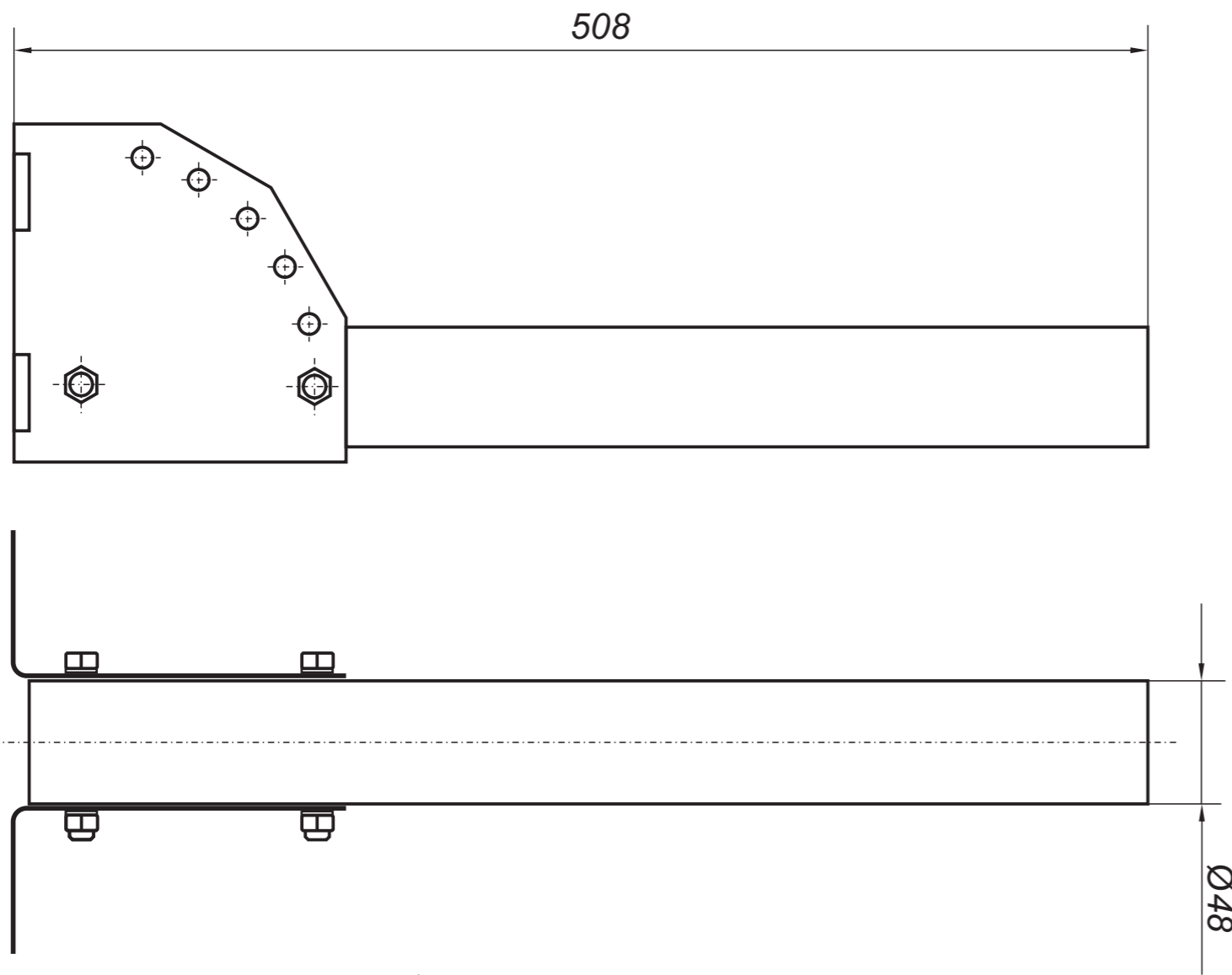

Unghiurile de înclinare a consolei KPCT: 15°;30°;45°;60°;75°

Beneficiar: Primăria c. Zorile

				Obiect Nr. 06-02/ 2020 - AEE/IEE			
				Alimentarea cu energie electrica a sistemului de iluminat public, din r-nul Orhei, s. Ocnîța Țărani, Ocnîța Țărani, 376			
Mod	Lit	N.docum	Semn	Data	Faza	Coala	Coli
					PE	5	6
ISP		Rotari V.			SRL «RONI-PLUS» Chișinău proiectelectrotehnic@gmail.com		
Executat		Rotari V.					
				<i>Consola tip KPCT (KP-4) pentru susținerea corpurilor de iluminat pe pilon CB</i>			

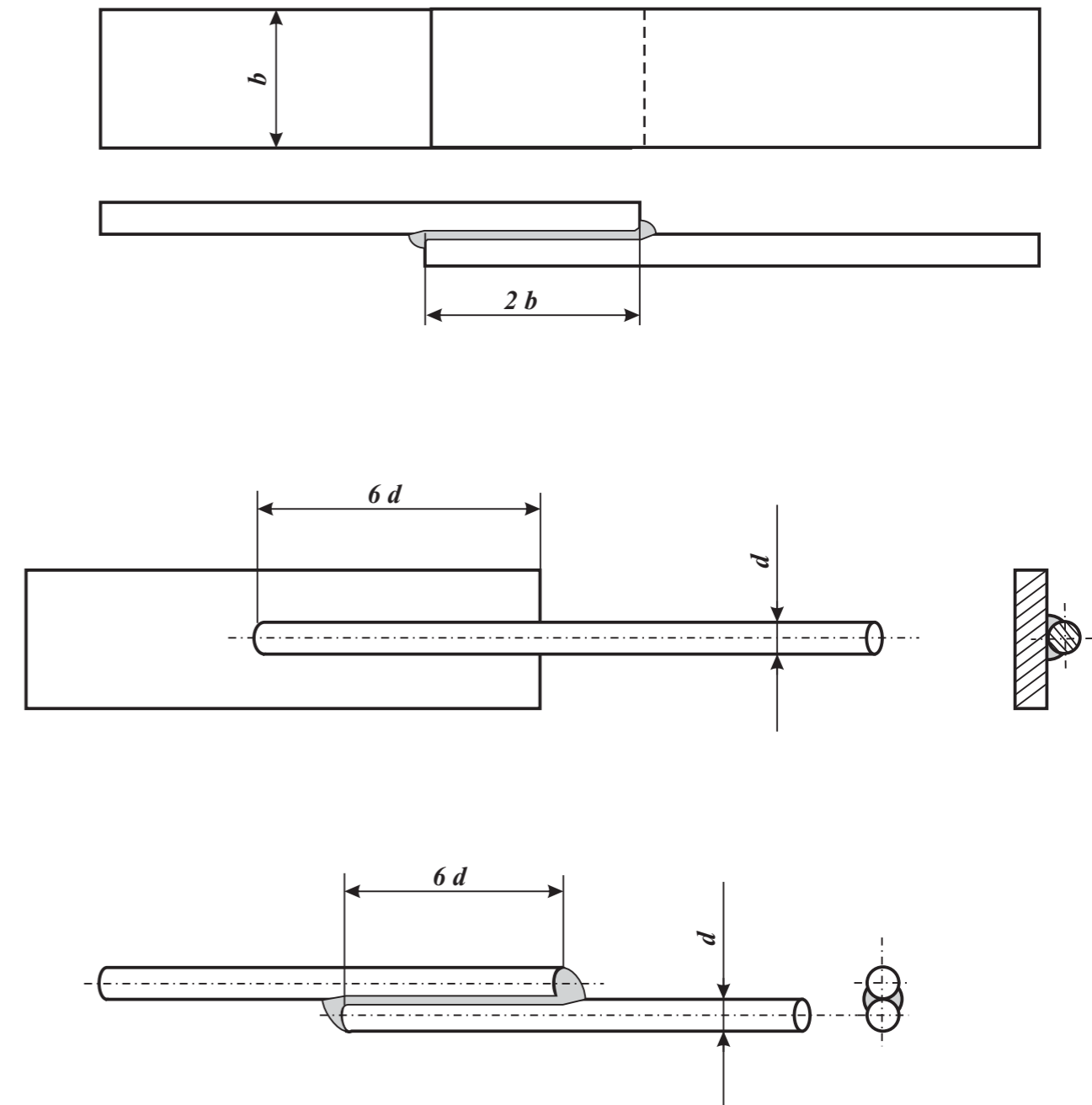
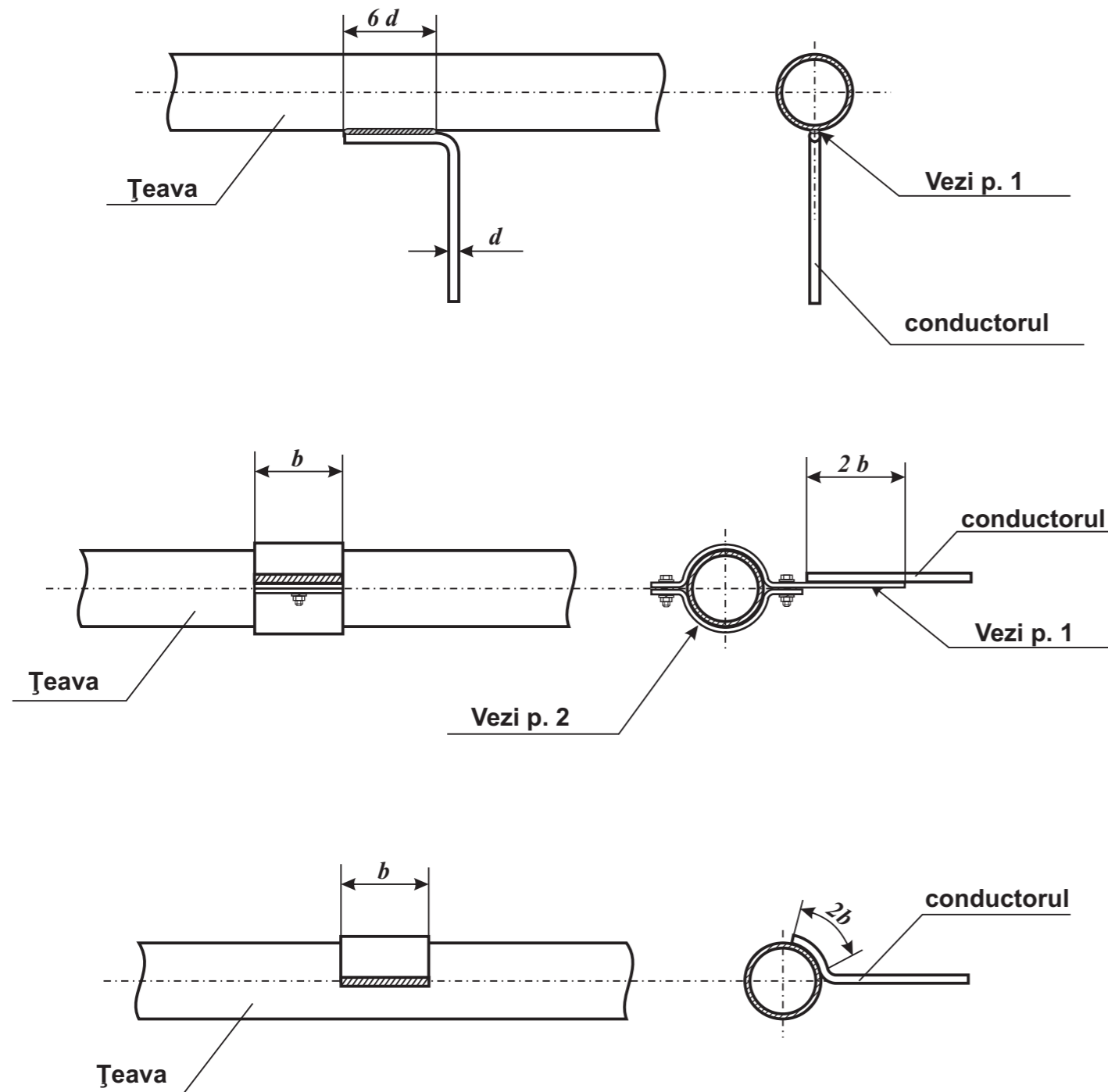

1. Unirea este necesar să fie îndeplinită prin sudare. Lungimea sudurii este necesar să fie nu mai mică de $2b$ pentru benzile din oțel plate și $6d$ - pentru vergelile metalice rotunde.

Înălțimea porțiunilor sudate se va determina:

- pentru benzile din oțel plate, în dependență de grosimea benzii;
- pentru vergelile rotunde, nu mai mic de 4 mm.

2. Unirea prin intermediul bușelor, este necesar să fie îndeplinită numai în cazurile când unirea prin sudare nu este posibilă.

3. Unirea cu țevile sau conductele, este necesar să fie îndeplinită în amonte de intrarea acesteia în clădire (până la contorul de apă, robinetul central, etc)

4. Porțiunile sudurilor este necesar să fie:

- vopsite pentru porțiunile din încăperi;
- prelucrate cu bituum, pentru porțiunile împământate.

Licența seria AMM II nr. 052260. valabilă până la 04.07.2021 Certificat № 0118, seria 2018-P, din 18.09.2019				Beneficiar: Primăria c. Zorile		
Obiect Nr. 06-02/ 2020 - AEE/IEE						
Alimentarea cu energie electrică a sistemului de iluminat public, din r-nul Orhei, s. Ocnîța Țărani, Ocnîța Țărani, 376						
Mod	Lit	N.docum	Semn	Data	Faza	Coala
					PE	6
					Coli	6
ISP		Rotari V.			SRL «RONI-PLUS» Chișinău proiectelectrotehnic@gmail.com	
Executat		Rotari V.				
Modalitățile de realizare a legăturilor metalice						

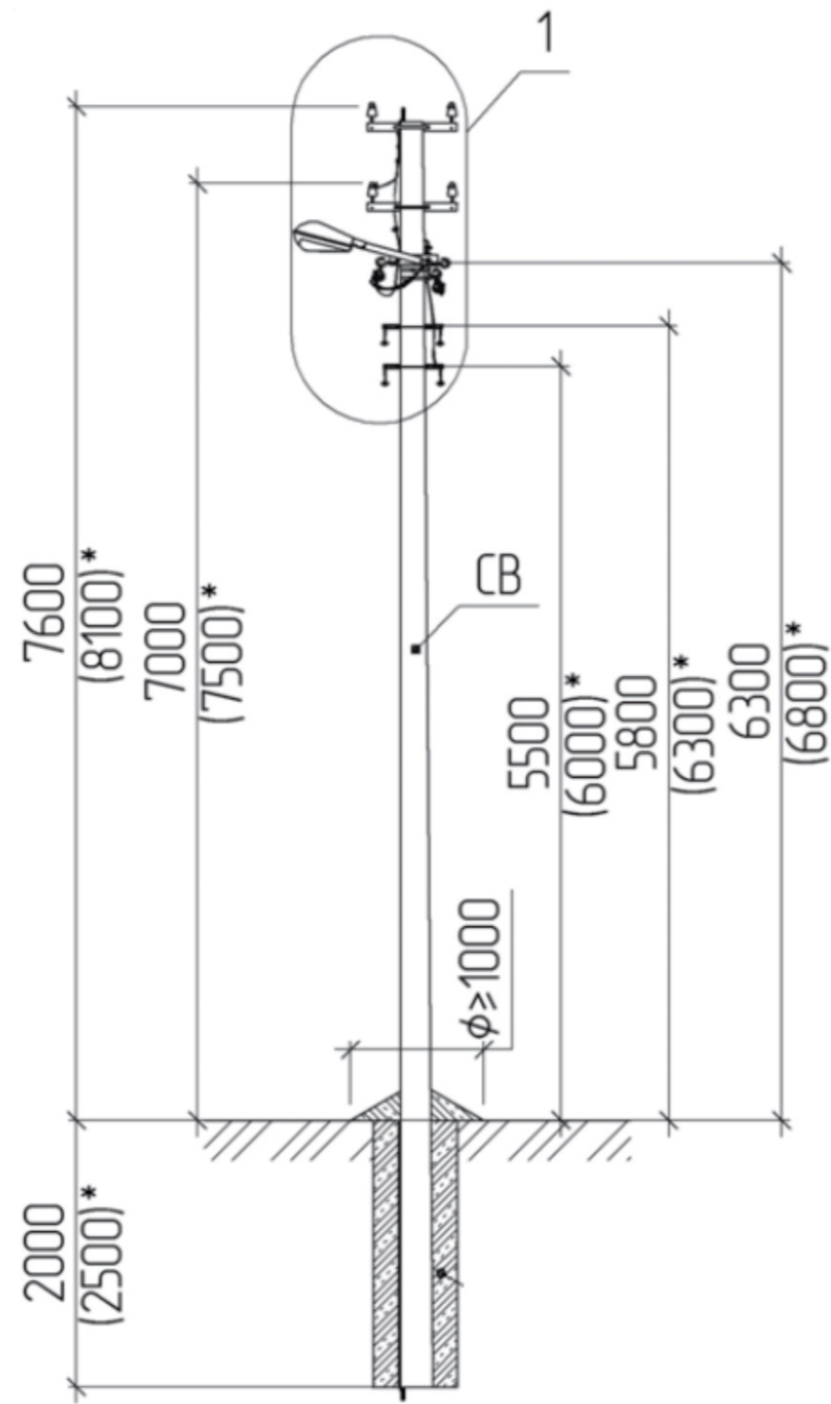

* Dimensiuni indicate pentru piloni de tip CB-105

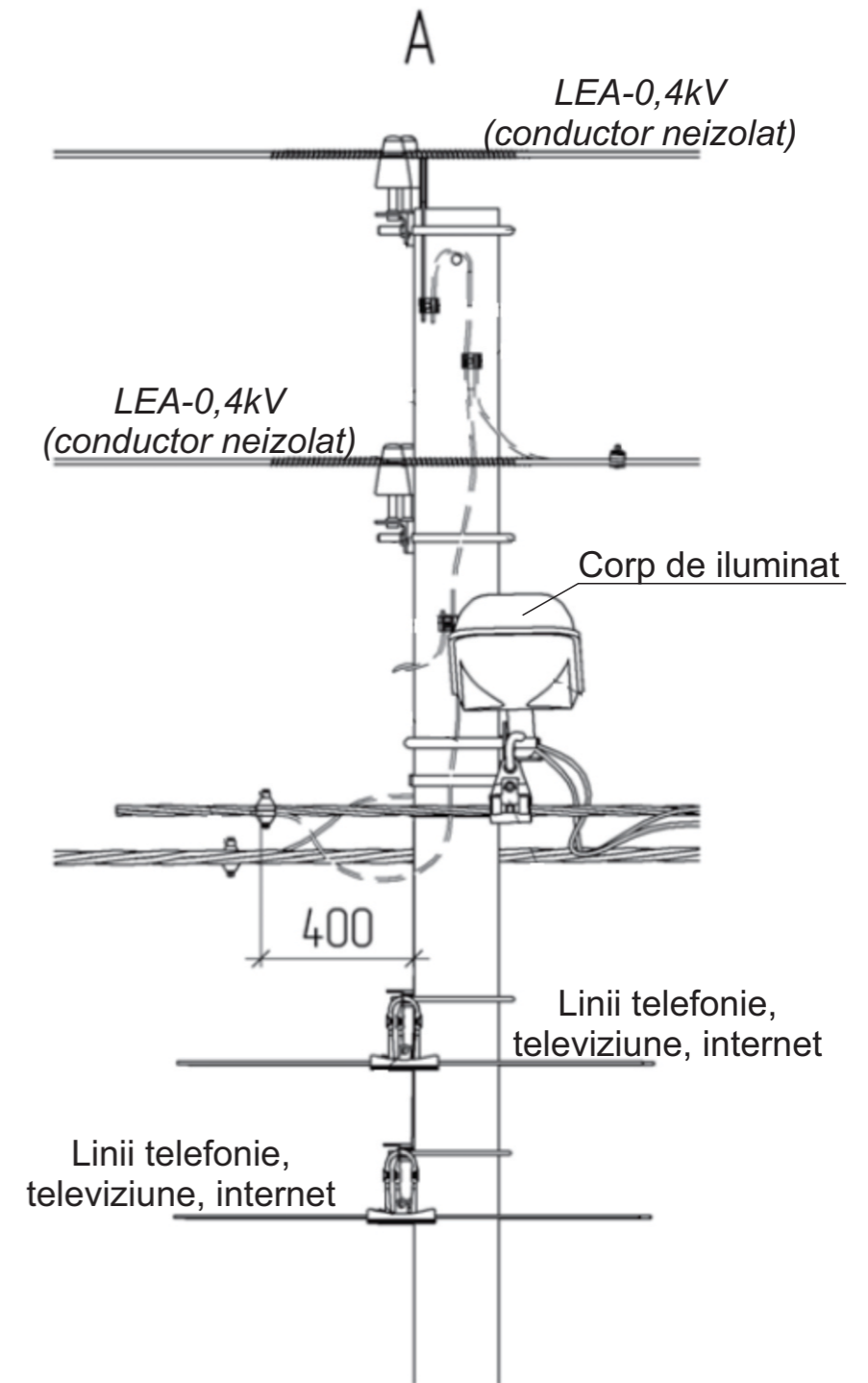
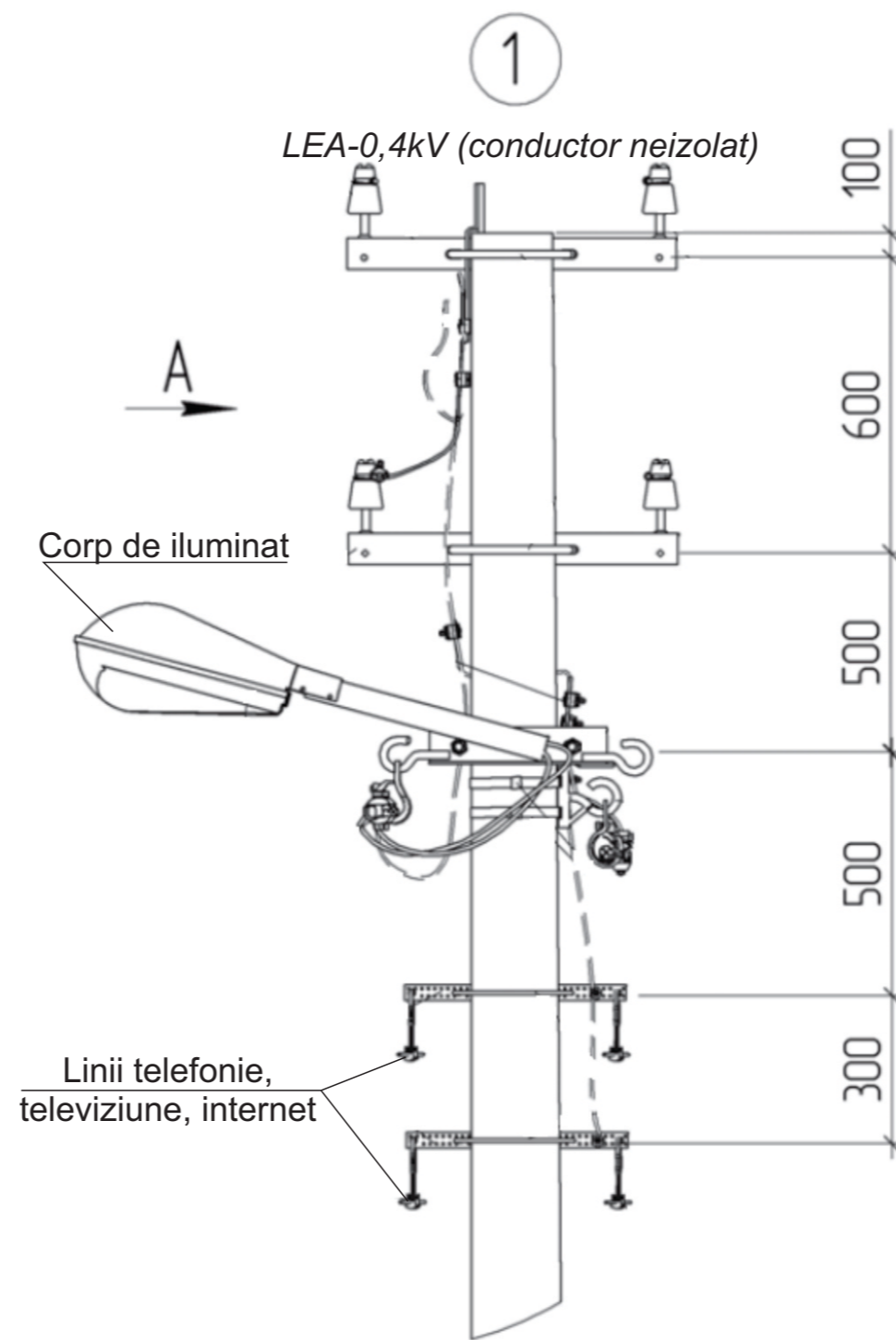

Beneficiar: Primăria c. Zorile

Pentru informație detaliată vezi proiectele tip indicate în
(Lista materialelor de referință)

					Obiect Nr. 06-02/ 2020 - AEE/IEE		
					Alimentarea cu energie electrica a sistemului de iluminat public, din r-nul Orhei, s. Ocnîța Țărani, Ocnîța Țărani, 376		
Mod	Lit	N.docum	Semn	Data	Faza	Coala	Coli
					PE		
ISP		Rotari V.			Dimensiunile de montare a corpurilor și liniei de iluminat stradal, în comun cu LEA-0,4kV (existentă), pe piloni intermediari П1		
Executat		Rotari V.					
					SRL «RONI-PLUS» Chișinău proiectelectrotehnic@gmail.com		

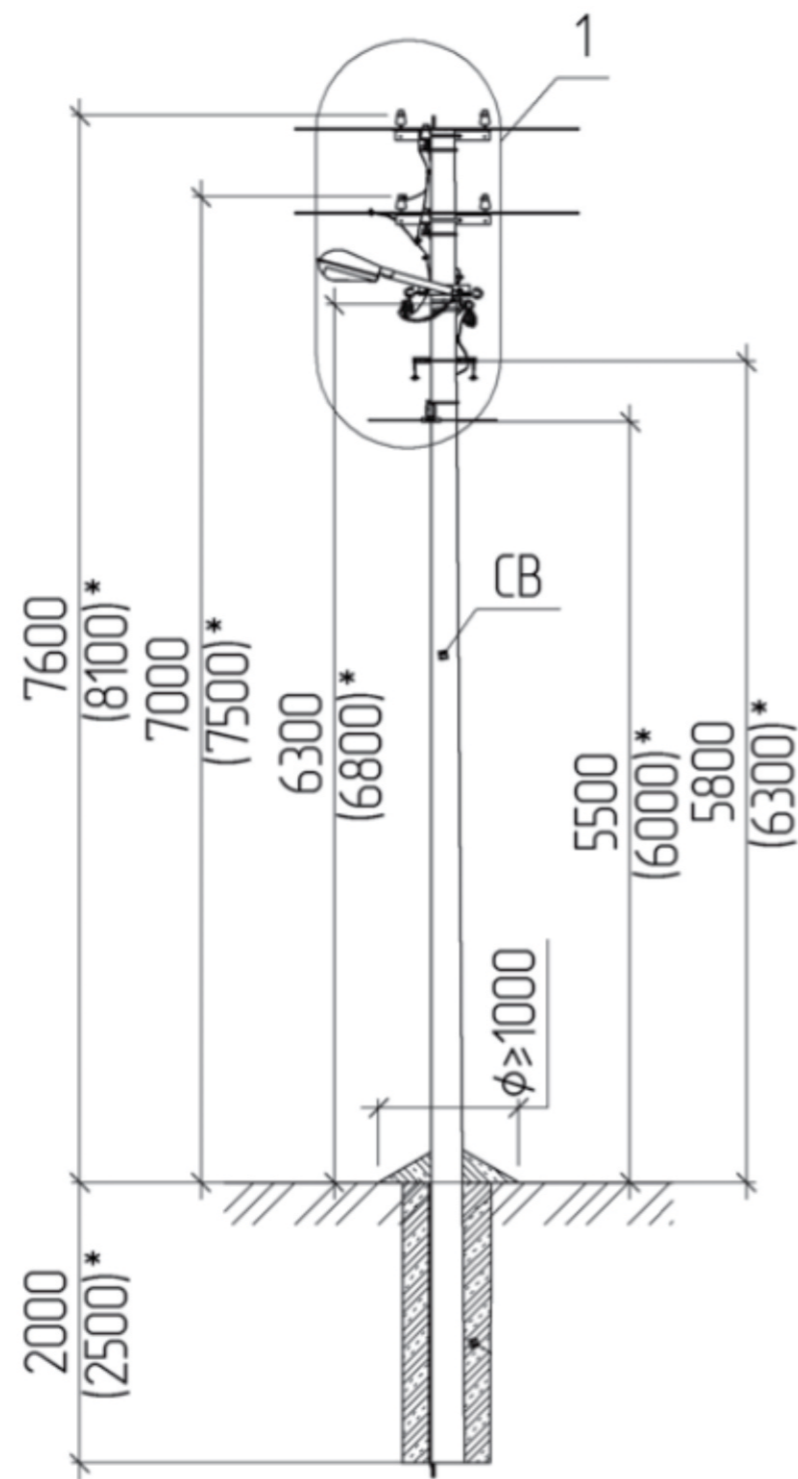

* Dimensiuni indicate pentru piloni de tip CB-105

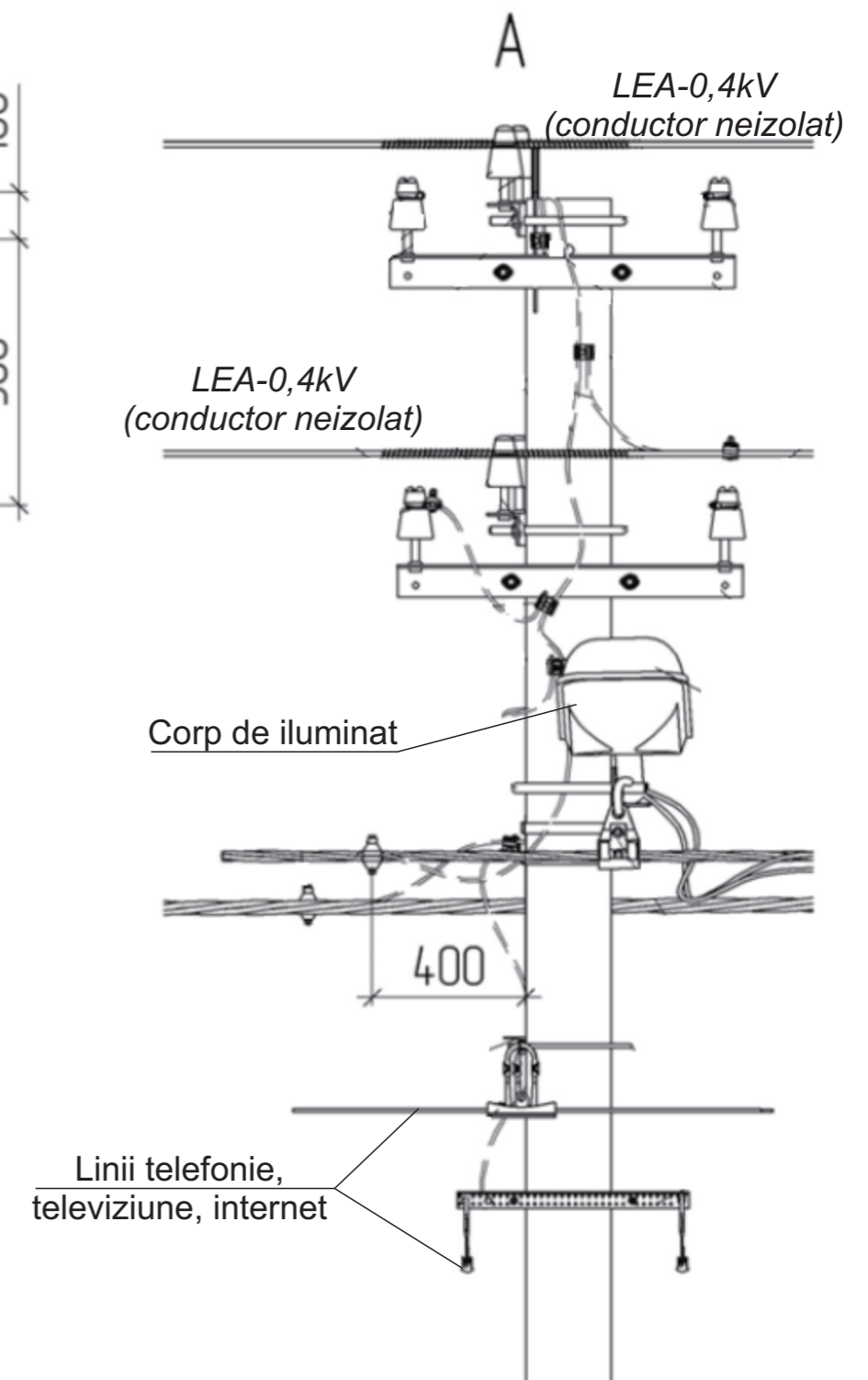
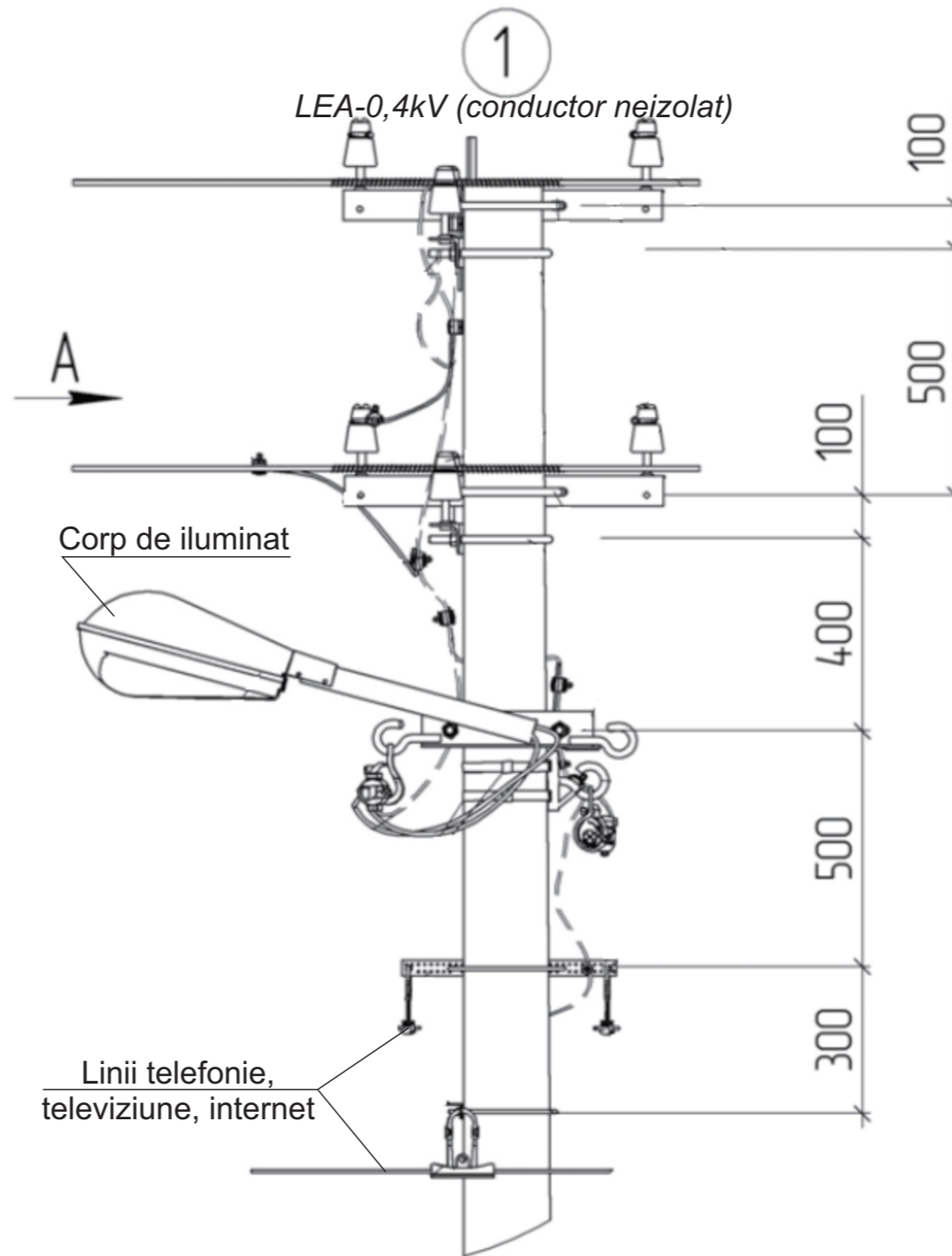

Beneficiar: Primăria c. Zorile

Pentru informație detaliată vezi proiectele tip indicate în
(Lista materialelor de referință)

					Obiect Nr. 06-02/ 2020 - AEE/IEE		
					Alimentarea cu energie electrica a sistemului de iluminat public, din r-nul Orhei, s. Ocnîța Țărani, Ocnîța Țărani, 376		
Mod	Lit	N.docum	Semn	Data	Faza	Coala	Coli
					PE		
ISP		Rotari V.			Dimensiunile de montare a corpurilor și liniei de iluminat stradal, în comun cu LEA-0,4kV (existentă), pe piloni intermediari de intersecție ПП1		
Executat		Rotari V.					
					SRL «RONI-PLUS» Chișinău proiectelectrotehnic@gmail.com		

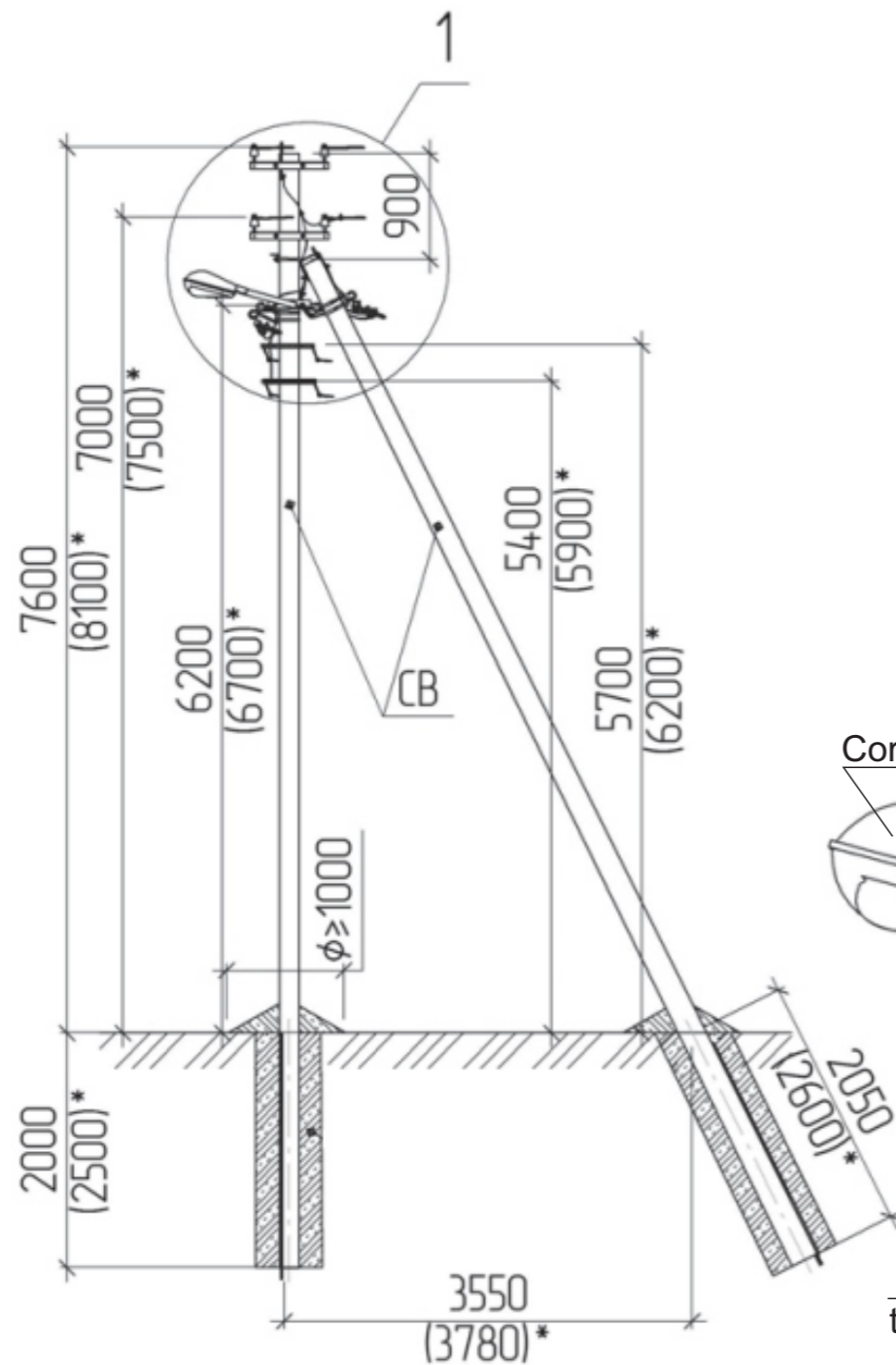

* Dimensiuni indicate pentru piloni de tip CB-105

*Pentru informație detaliată vezi proiectele tip indicate în
(Lista materialelor de referință)*

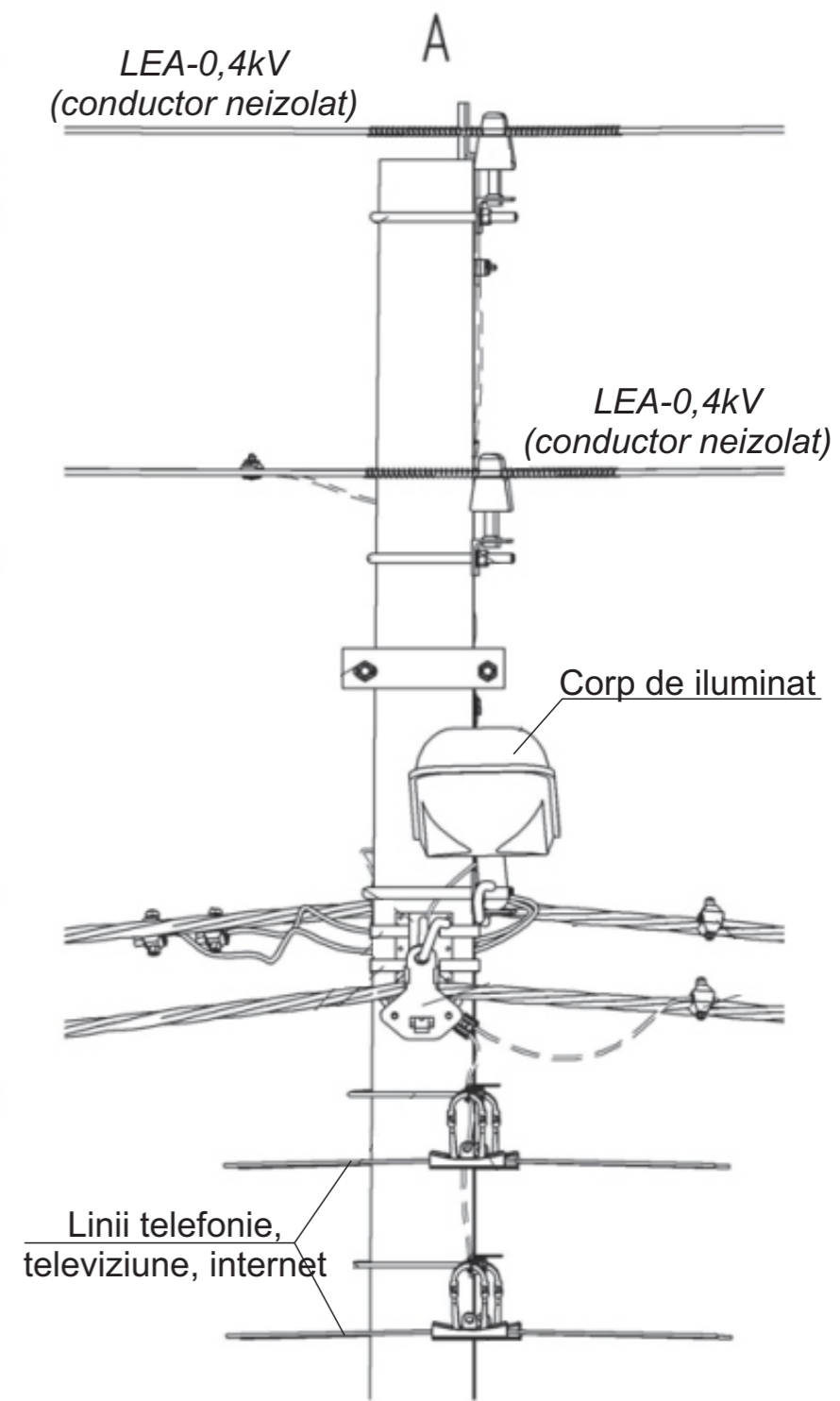
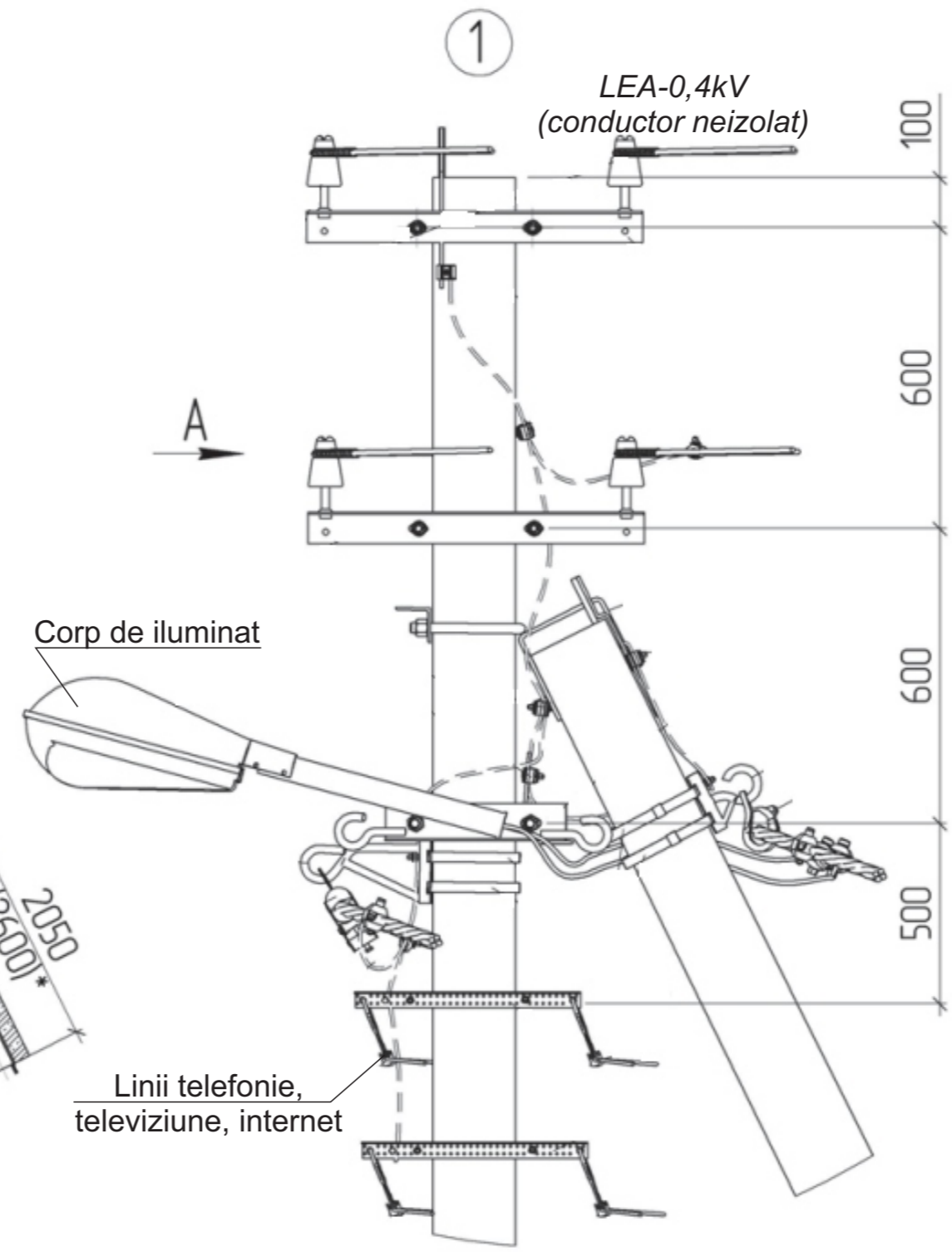

Beneficiar: Primăria c. Zorile

					Obiect Nr. 06-02/ 2020 - AEE/IEE		
					Alimentarea cu energie electrica a sistemului de iluminat public, din r-nul Orhei, s. Ocnîța Țărani, Ocnîța Țărani, 376		
Mod	Lit	N.docum	Semn	Data	Faza	Coala	Coli
					PE		
ISP		Rotari V.			Dimensiunile de montare a corpurilor și liniei de iluminat stradal, în comun cu LEA-0,4kV (existentă), pe piloni intermediari în unghi УП		
Executat		Rotari V.					
					SRL «RONI-PLUS» Chișinău proiectelectrotehnic@gmail.com		

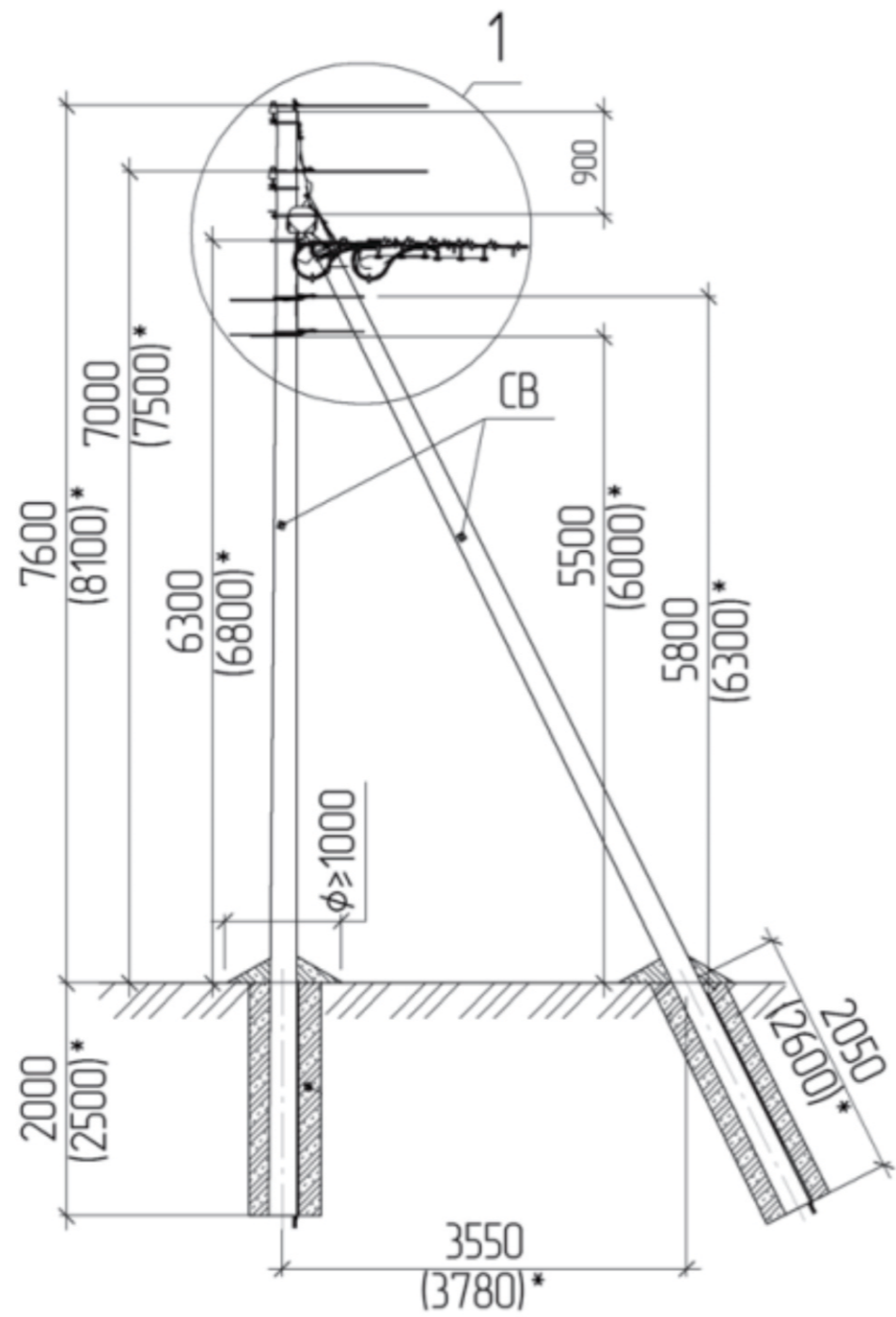

* Dimensiuni indicate pentru piloni de tip CB-105

*Pentru informație detaliată vezi proiectele tip indicate în
(Lista materialelor de referință)*

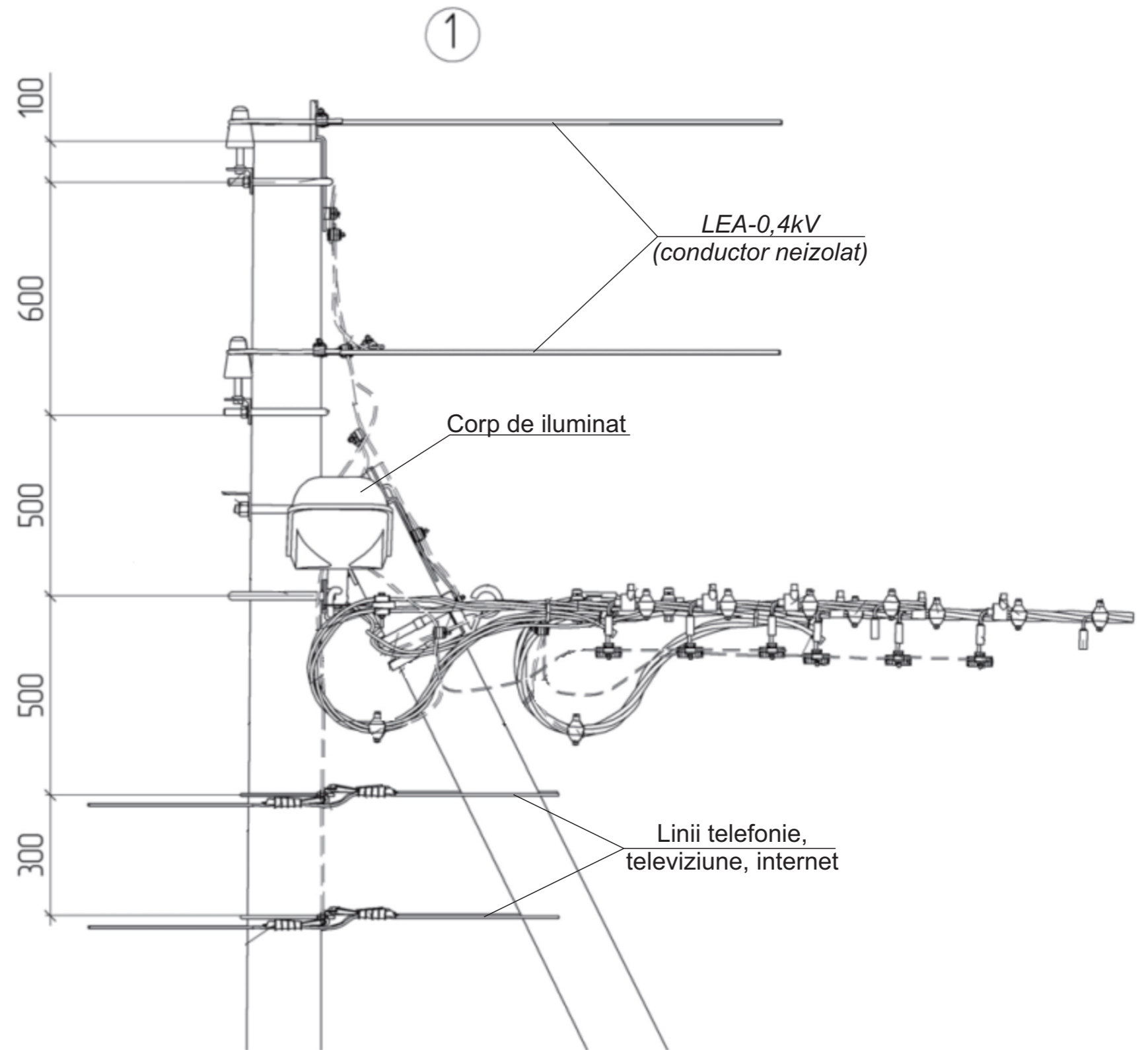

Beneficiar: Primăria c. Zorile

					Obiect Nr. 06-02/ 2020 - AEE/IEE		
					Alimentarea cu energie electrica a sistemului de iluminat public, din r-nul Orhei, s. Ocnita Țărani, Ocnita Țărani, 376		
Mod	Lit	N.docum	Semn	Data	Faza	Coala	Coli
					PE		
ISP		Rotari V.			Dimensiunile de montare a corpurilor și liniei de iluminat stradal, în comun cu LEA-0,4kV (existentă), pe piloni terminali A1		
Executat		Rotari V.					
					SRL «RONI-PLUS» Chișinău proiectelectrotehnic@gmail.com		

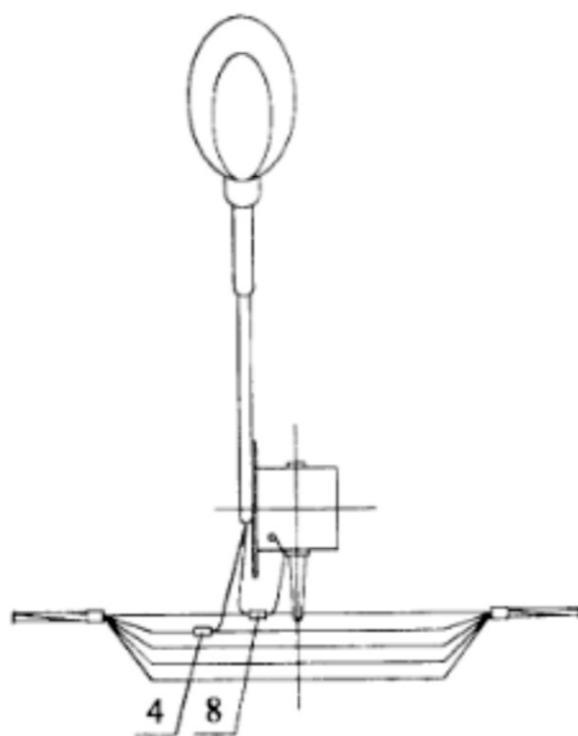
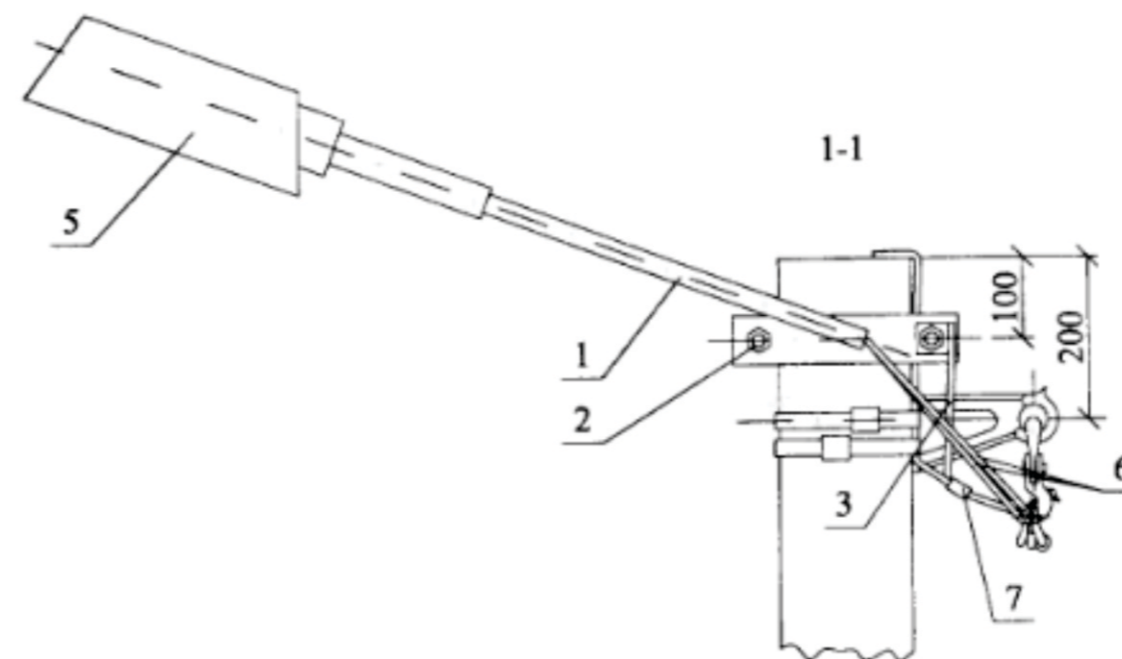
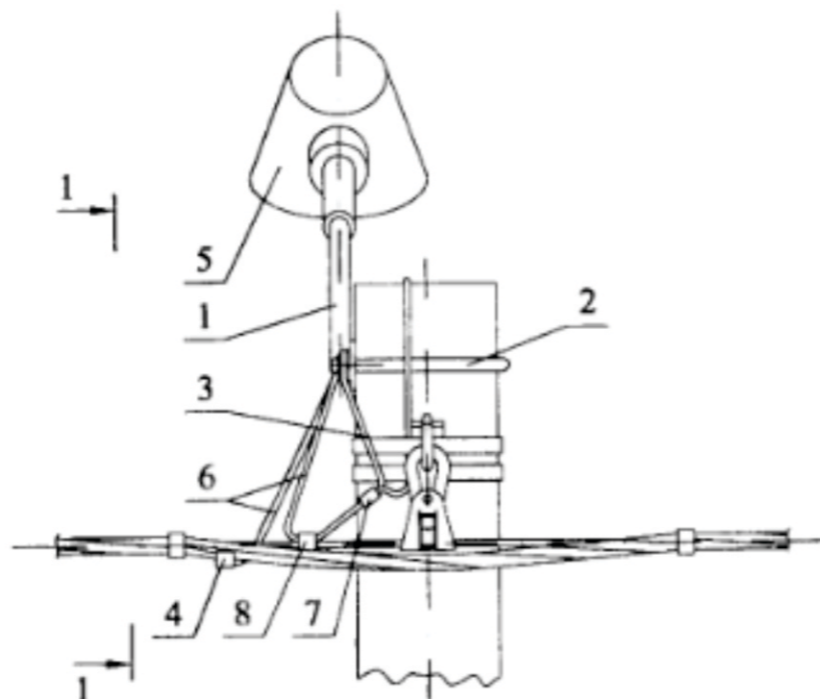

Poz	Denumirea	Cant.	Masa	Notă
Construcții metalice				
1	Consolă de susținere a corpului de iluminat KC2	1	1,9	
2	Consolă de suspendare pe pilon	1		
3	Conductor de legare la pământ ЗП6	0,75	0,5	m
Elemente a rețelei				
4	Clemă de conectare de la liniile torsadate de tip СИП (ЗОИ 16-70/1,5-10)	1	0,05	
5	Corp de iluminat	1		
6	Conductor de conectare a plafonierei	4,5	0,5	m
7	Clemă de conexiune cu piulițe ПС 1-1	1	0,095	
8	Clemă de conectare de la liniile torsadate de tip СИП (CDR/CN)	1	0,265	

Obiect Nr. 06-02/ 2020 - AEE/IEE

Alimentarea cu energie electrica a sistemului de iluminat public, din r-nul Orhei, s. Ocnîța Țărani, Ocnîța Țărani, 376

Mod	Lit	N.docum	Semn	Data	Faza	Coala	Coli
					PE		
ISP		Rotari V.			Dimensiunile de montare a corpurilor și liniei de iluminat stradal, în comun cu LEA1-0,4kV (existentă)		
Executat		Rotari V.					
SRL «RONI-PLUS»							
Chișinău							
proiectelectrotehnic@gmail.com							

Pentru informație detaliată vezi proiectele tip indicate în (Lista materialelor de referință)

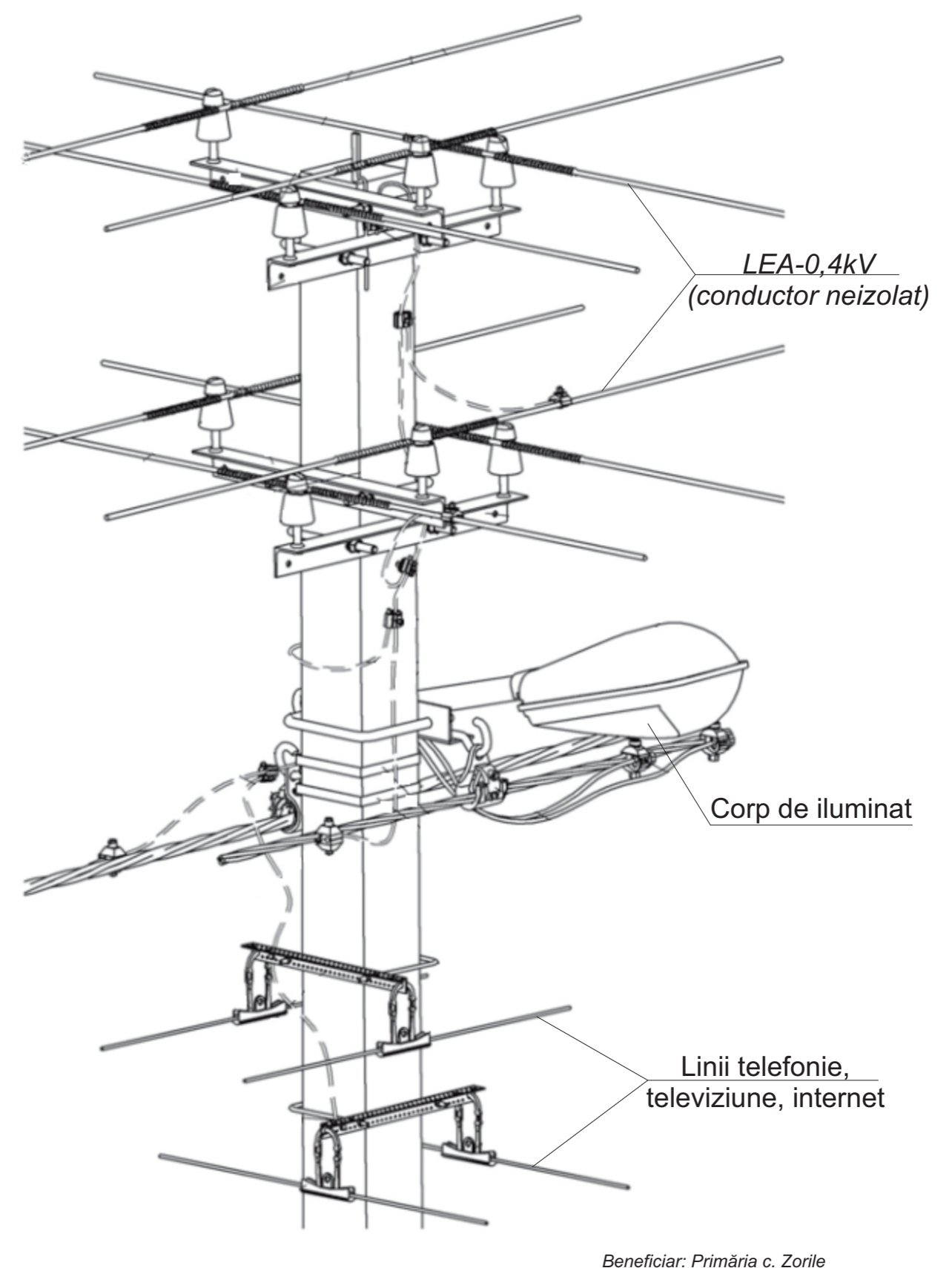
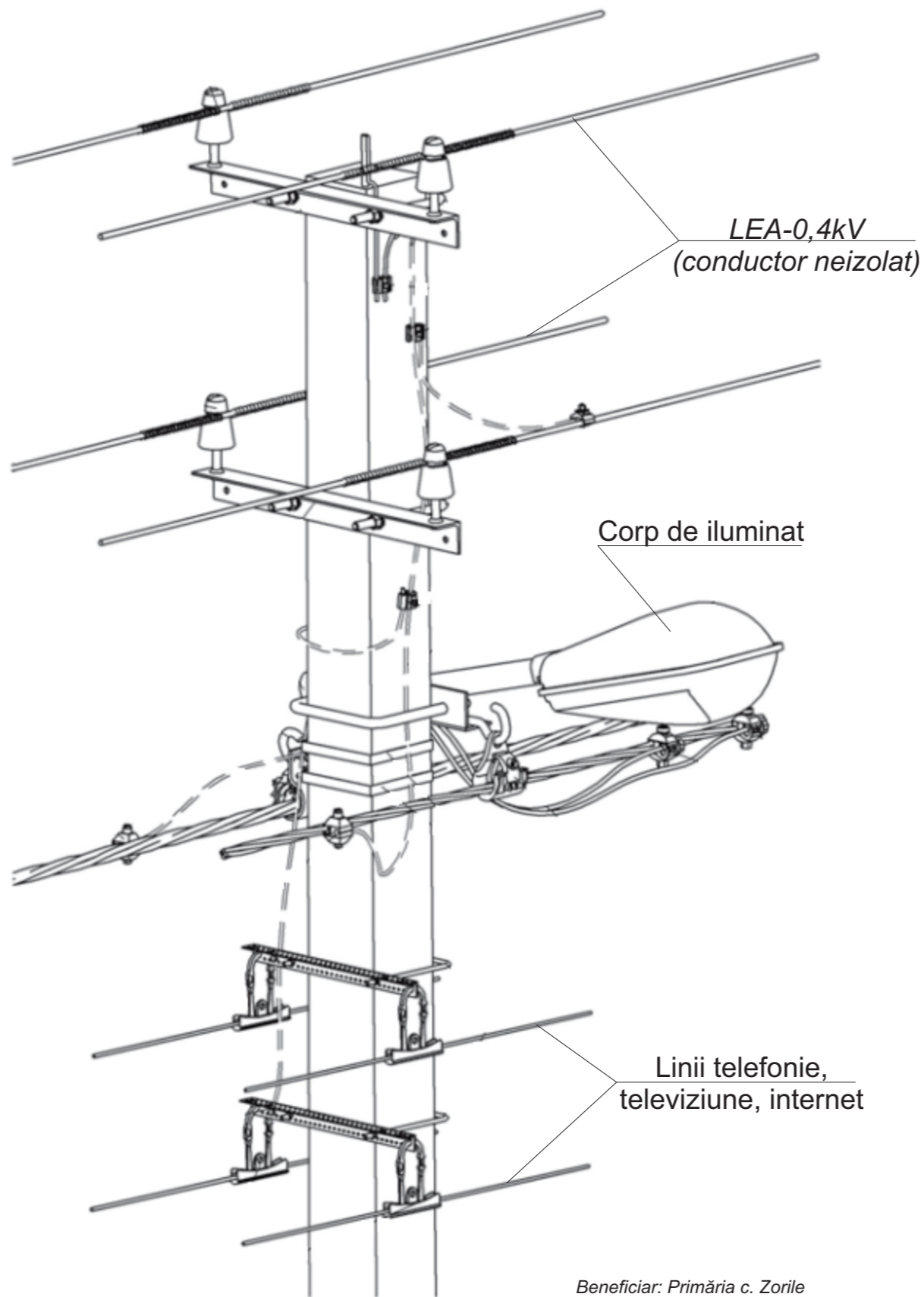

					Obiect Nr. 06-02/ 2020 - AEE/IEE			
					Alimentarea cu energie electrica a sistemului de iluminat public, din r-nul Orhei, s. Ocnîța Țărani, Ocnîța Țărani, 376			
Mod	Lit	N.docum	Semn	Data	Faza	Coala	Coli	
					PE			
ISP	Rotari V.				Vedere totala a corpului și liniei de iluminat stradal, în comun cu LEA-0,4kV (existentă), pe piloni intermediari П1			SRL «RONI-PLUS» Chișinău proiectelectrotehnic@gmail.com
Executat	Rotari V.							

					Obiect Nr. 06-02/ 2020 - AEE/IEE			
					Alimentarea cu energie electrica a sistemului de iluminat public, din r-nul Orhei, s. Ocnîța Țărani, Ocnîța Țărani, 376			
Mod	Lit	N.docum	Semn	Data	Faza	Coala	Coli	
					PE			
ISP	Rotari V.				Vedere totala a corpului și liniei de iluminat stradal, în comun cu LEA-0,4kV (existentă), pe piloni intermediari de intersecție ПП1			SRL «RONI-PLUS» Chișinău proiectelectrotehnic@gmail.com
Executat	Rotari V.							

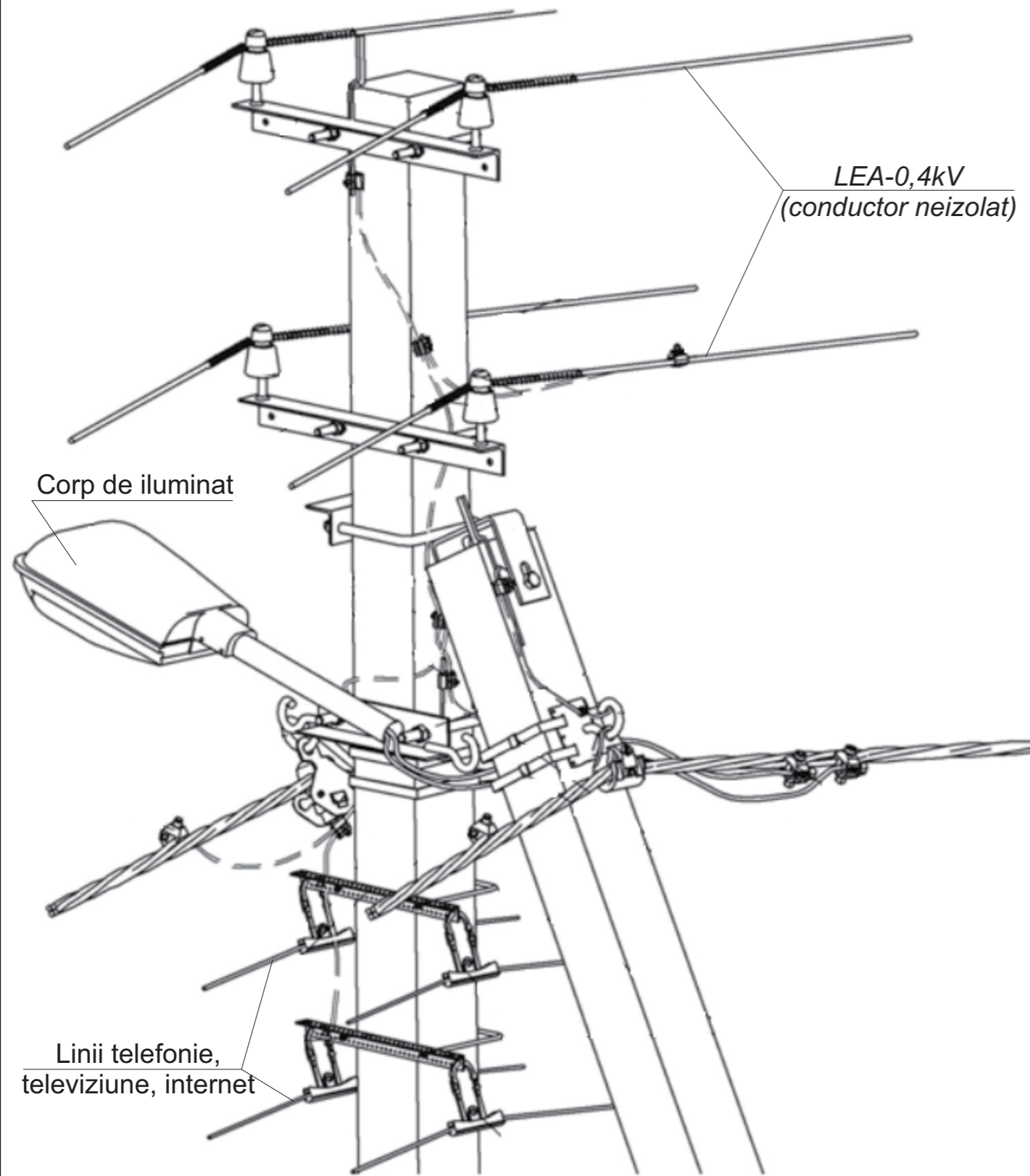

Beneficiar: Primăria c. Zorile

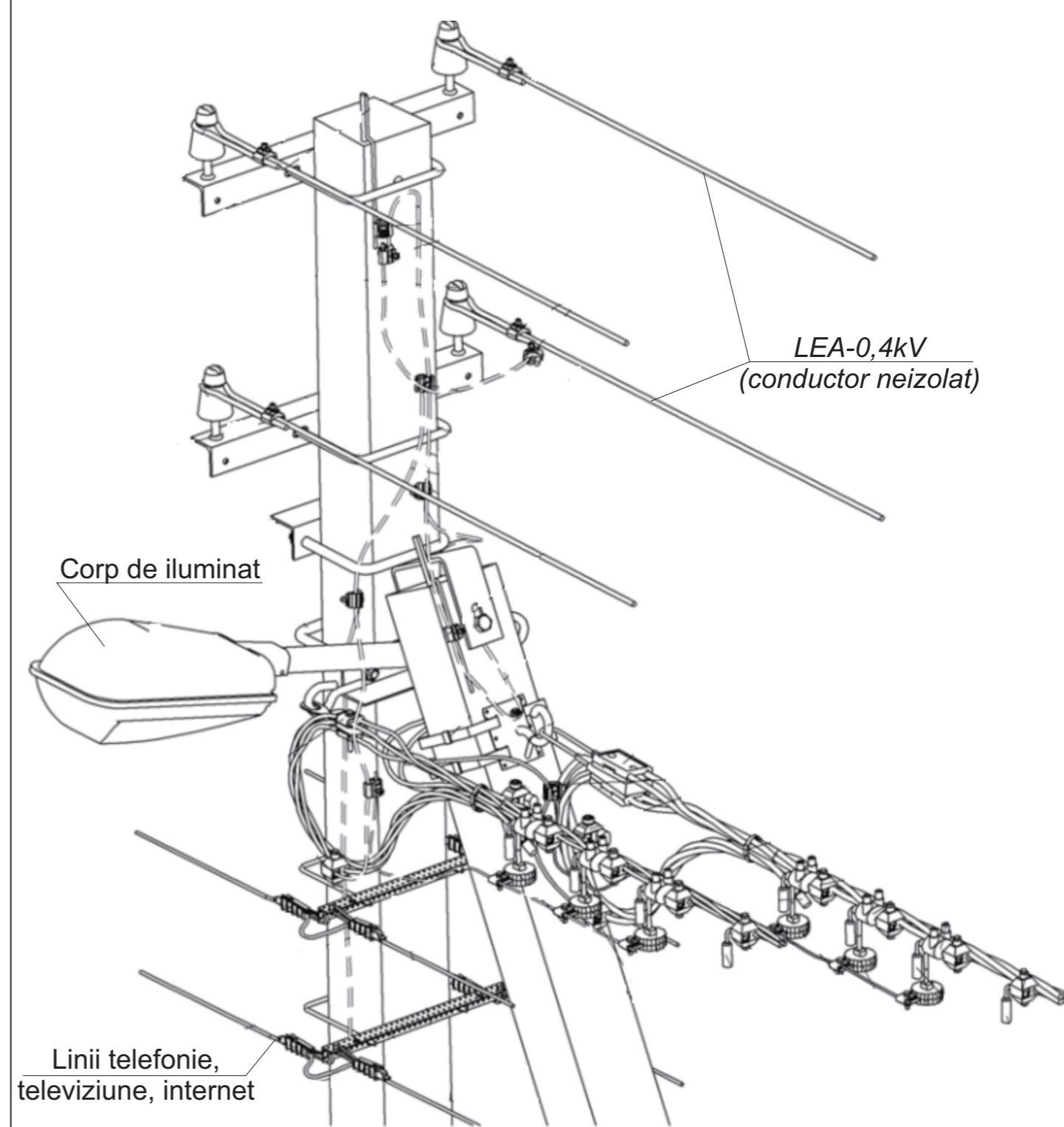

Beneficiar: Primăria c. Zorile

Obiect Nr. 06-02/ 2020 - AEE/IEE				
Alimentarea cu energie electrica a sistemului de iluminat public, din r-nul Orhei, s. Ocnîța Țărani, Ocnîța Țărani, 376				
Mod	Lit	N.docum	Semn	Data
ISP	Rotari V.			
Executat	Rotari V.			
				Faza
				Coala
				Coli
				PE
Vedere totala a corpului și liniei de iluminat stradal, în comun cu LEA-0,4kV (existentă), pe piloni intermediari în unghi УП				SRL «RONI-PLUS» Chișinău proiectelectrotehnic@gmail.com

Obiect Nr. 06-02/ 2020 - AEE/IEE				
Alimentarea cu energie electrica a sistemului de iluminat public, din r-nul Orhei, s. Ocnîța Țărani, Ocnîța Țărani, 376				
Mod	Lit	N.docum	Semn	Data
ISP	Rotari V.			
Executat	Rotari V.			
				Faza
				Coala
				Coli
				PE
Vedere totala a corpului și liniei de iluminat stradal, în comun cu LEA-0,4kV (existentă), pe piloni terminali A1				SRL «RONI-PLUS» Chișinău proiectelectrotehnic@gmail.com