

Содержание

1. Declaratie valabilitate	2
1 DECLARAȚIE	2
2. Specificații de preț	3
3. Certificat de inregistrare.semnat	4
3. duae	5
4. Specificații tehnice	22
5. cerere de participare	23
1 din "15" septembrie 2021	23
6. Certificat ISO	24
7. Cont bancar	26
8. EXTRAS new	27
9. Confirmarea înscrierii InoxPlus[51446]	28
10. Declarația privind lista principalelor prestări	29
10. Declaratie de deținerea experienței	30
11.Contract 41 Inoxplus Utilaj tehnologic	31
12. Declaratie beneficiar efectiv	43
1 DECLARAȚIE	43
2 privind confirmarea identității beneficiarilor efectivi și neîncadrarea acestora în situația condamnării pentru participarea la activități ale unei organizații sau grupări criminale, pentru corupție, fraudă și/sau spălare de bani.	43
13.Fisc 29.03 INOX (3)	44
14.Garantia - 2023-03-15T124447.861	45
15. Declaratie service garantie	46
16.Situațiile financiare-2021	47
1 Data prezentării 13.05.2022 13:35:31	1
2 SITUAȚIILE FINANCIARE	1
2.1 BILANȚUL	1
3 SITUAȚIA DE PROFIT ȘI PIERDERE	1
4 SITUAȚIA MODIFICĂRILOR CAPITALULUI PROPRIU	1
5 SITUAȚIA FLUXURILOR DE NUMERAR	1
6 Documente atașate - Notă explicativă (fișierul pdf)	1

DECLARAȚIE
privind valabilitatea ofertei

Către **IP USMF „Nicolae Testemitanu”**

(denumirea autorității contractante și adresa completă)

Stimați domni,

Ne angajăm să menținem oferta valabilă, **privind achiziționarea Mese pentru bucătărie din inox** (se indică obiectul achiziției)
prin procedura de achiziție Licitatie deschisă 21075027, MTender ID ocds-b3wdp1-MD-1677769084747 (tipul procedurii de achiziție)
pentru o durată de șaizeci (60) zile, (durata în litere și cifre), respectiv până la data de 16.06.2023 (ziua/luna/anul), și ea va rămâne obligatorie pentru noi și poate fi acceptată oricând înainte de expirarea perioadei de valabilitate.

Data completării 16.03.2023 Cu stimă,



Ofertant/candidat

.....
(semnătura autorizată)

Specificații de preț

[Acest tabel va fi completat de către ofertant în coloanele 5,6,7,8 la necesitate, iar de către autoritatea contractantă – în coloanele 1,2,3,4,9,10]

Numărul procedurii de achiziție: Licitatie deschisă 21075027, MTender ID ocde-b3wdp1-MD-1677769084747										
Denumirea procedurii de achiziție: „Masă pentru bucătărie din inox”										
Cod CPV	Denumirea bunurilor	Unitatea de măsură	Cantitatea	Preț unitar (fără TVA)	Preț unitar (cu TVA)	Suma fără TVA	Suma cu TVA	Termenul de livrare	Clasificație bugetară (IBAN)	Discount %
1	2	3	4	5	6	7	8	9	10	11
	Lot 2	Masă pentru bucătărie din inox								
39100000-3	Masă pentru bucătărie din inox	buc	16	4 583,33	5 500,00	73 333,33	88 000,00	45 zile		inclus
Total oferta						73 333,33	88 000,00			

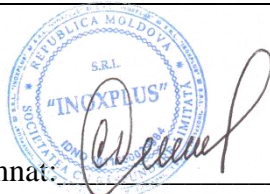

Semnat: _____ Numele, Prenumele: Dumitru Covalenco În calitate de: Director General
Ofertantul: Inoxplus SRL Adresa: Mun. Chișinău, str. Petru Rareș, 36, bir.48 2005

REPUBLICA



MOLDOVA



CERTIFICAT DE ÎNREGISTRARE

Societatea cu Răspundere Limitată "INOXPLUS"
ESTE ÎNREGISTRATĂ LA CAMERA ÎNREGISTRĂRII DE STAT

Numărul de identificare de stat - codul fiscal
1011600039984

Data înregistrării

28.11.2011

Data eliberării

28.11.2011

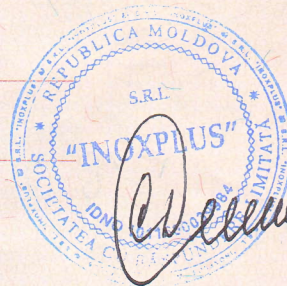

Bobeica Ion, registrator

*Funcția, numele, prenumele persoanei
care a eliberat certificatul*

Ion Bobeica

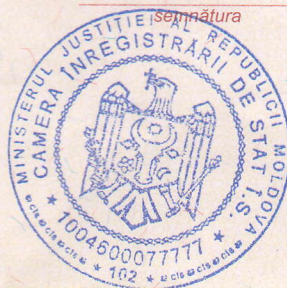

MD 0112756

L.S.

FORMULARUL STANDARD AL DOCUMENTULUI UNIC DE ACHIZIȚII EUROPEAN

1. Documentul unic de achiziții europene, (în continuare, DUAE) este o declarație pe proprie răspundere, prin care operatorul economic confirmă îndeplinirea criteriilor de calificare și selecție necesare în cadrul procedurilor de achiziție publică în Republica Moldova.
2. Formularul este completat, semnat electronic și transmis autorității contractante la depunerea ofertei.
3. Un DUAE depus de către operatorul economic în cadrul unei proceduri de achiziție publică anterioară poate fi reutilizat, cu condiția ca informațiile cuprinse în formular să fie corecte și valabile la data depunerii acestuia.
4. Ofertantul care prezintă în DUAE informații false sau documentele justificative prezentate nu confirmă informația indicată în documentul prezentat este exclus din procedura de achiziție publică și/sau poate răspunde conform legislației.
5. Formularul DUAE este constituit din 7 capitole, și anume:
 - 1) Capitolul I. Informații privind procedura de achiziție publică și autoritatea/entitatea contractantă;
 - 2) Capitolul II. Informații referitoare la operatorul economic;
 - 3) Capitolul III. Motive de excludere din cadrul procedurii de achiziție publică;
 - 4) Capitolul IV. Criteriile de calificare și selecție a operatorilor economici;
 - 5) Capitolul V. Indicații generale pentru criteriile de selecție a operatorilor economici;
 - 6) Capitolul VI. Preselecția candidaților pentru procedura de atribuire a contractului de achiziție publică;
 - 7) Capitolul VII. Declarații finale.
6. Prezentarea formularului DUAE la depunerea ofertei care nu este conform cu cerințele stabilite în Documentația de atribuire duce la respingerea ofertei.

Capitolul I. Informații privind procedura de achiziție publică și autoritatea/entitatea contractantă

Compartimentul se completează doar de către autoritatea/entitatea contractantă.

Cod poziție	Conținutul cerinței	Răspuns
1	2	3
Informații despre publicare		
1A.1	Numărul anunțului/invitației publicate în Buletinul achizițiilor publice, și după caz numărul anunțului publicat în Jurnalul Oficial al Uniunii Europene	ocds-b3wdp1-MD-1677769084747
Identitatea autorității/entității contractante		

1B.1	Denumirea autorității/entității contractante	IP USMF ”Nicolae Testemițanu”
1B.2	Număr unic de identificare (IDNO) autorității/entității contractante	a 1007600000794

Capitolul II. Informații referitoare la operatorul economic

Compartimentul se completează doar de către operatorii economici.

Cod poziție	Conținutul cerințelor	Răspuns
1	2	3
A. Informații privind operatorul economic		
2A.1	Denumirea operatorul economic	<i>INOXPLUS S.R.L.</i>
2A.2	Țara	<i>Republica Moldova</i>
2A.3	Cod poștal	<i>MD-2005</i>
2A.4	Oraș/Localitate	<i>mun. Chișinău</i>
2A.5	Adresa juridică	<i>str. Rareș Petru, 36, ap.(of.) 48</i>
2A.6	Pagina web	www.inoxplus.md
2A.7	Persoana sau persoanele de contact	<i>Cheptea Liliana</i>
2A.7.1	Telefon	+37378262888
2A.7.2	Adresa de e-mail	tendere@inoxplus.md
2A.8	Număr unic de identificare (IDNO/IDNP)	<i>1011600039984</i>
2A.9	Numărul cod TVA	<i>0607844</i>
2A.10	Forma organizatorico-juridică a activității de antreprenariat	<i>Societate cu răspundere limitată</i>
2A.11	Informația cu privire la numele acționarilor/asociaților/beneficiarului efectiv	
2A.11.1	Numele acționarilor / asociaților	<i>N/A</i>
2A.11.2	Numele beneficiarului efectiv <i>[beneficiar efectiv – persoană fizică ce deține sau controlează în ultimă instanță o persoană fizică sau juridică ori beneficiar al unei societăți de investiții sau administrator al societății de investiții, ori persoană în al cărei nume se desfășoară o activitate sau se realizează o tranzacție și/sau care deține, direct sau indirect, dreptul de proprietate sau controlul asupra a cel puțin 25% din acțiuni sau din dreptul de vot al persoanei juridice ori asupra bunurilor aflate în administrare fiduciară]</i>	<i>Covalenco Dumitru</i>

2A.11.3	Cetățenia beneficiarului efectiv (<i>legătură juridico-politică permanentă a persoanei fizice definite conform poziției 2A.11.2</i>)	Republica Moldova
2A.12	Operatorul economic este: <ul style="list-style-type: none"> • întreprindere mică • întreprindere mijlocie • și altele 	întreprindere mijlocie
2A.13	În cazul în care achiziția este rezervată: operatorul economic este un atelier protejat sau o întreprindere socială, sau va asigura executarea contractului în contextul programelor de angajare protejată?	<input type="checkbox"/> Da <input checked="" type="checkbox"/> Nu
2A.13.1	<i>Dacă da, care este procentul corespunzător de lucrători cu dizabilități sau defavorizați?</i>	N/A
2A.13.2	<i>Specificați cărei sau căror categorii de lucrători cu dizabilități sau defavorizați le aparțin angajații în cauză?</i>	N/A
2A.14	Operatorul economic participă la procedura de achiziții publice împreună cu alți operatori economici?	<input type="checkbox"/> Da <input checked="" type="checkbox"/> Nu
2A.14.1	<i>Dacă Da, precizați rolul operatorului economic în cadrul grupului (lider, responsabil cu îndeplinirea unor sarcini specifice, etc).</i>	N/A
2A.14.2	<i>Numiți operatorii economici care participă la procedura respectivă de achiziție publică.</i>	N/A
2A.14.3	<i>Specificați denumirea grupului participant.</i>	N/A
<i>Notă. Dacă ați răspuns Da la întrebarea 2A.14, asigurați-vă ca operatorii economici menționați să prezinte un formular DUAE separat.</i>		
B. Informații privind reprezentanții operatorului economic		
Indicați numele persoanei (persoanelor) împuternicită (împuternicite) să îl reprezinte pe operatorul economic în scopurile prezentei proceduri de achiziție publică.		
2B.1	Nume și prenume	Cheptea Liliana
2B.2	Poziție/acționând în calitate de..	Manager
2B.3	Țară	Republica Moldova
2B.4	Telefon	+37378262888
2B.5	Adresa de e-mail	tendere@inoxplus.md
C. Informații privind utilizarea capacităților altor entități		
2C.1	Operatorul economic utilizează capacitățile altor entități pentru a satisface criteriile de selecție prevăzute în capitolul IV, precum și (dacă este cazul) criteriile și regulile menționate în capitolul V de mai jos?	<input type="checkbox"/> Da <input checked="" type="checkbox"/> Nu

Notă. Dacă ați răspuns Da la întrebarea 2C.1, prezentați un formular DUAE separat care să cuprindă informațiile solicitate în secțiunile A și B din capitolul respectiv și din capitolul III pentru fiecare dintre entitățile în cauză, completat și semnat în mod corespunzător de entitățile în cauză. Atragem atenția asupra faptului că trebuie incluși, de asemenea, tehnicienii sau organismele tehnice implicate, indiferent dacă fac sau nu parte din întreprinderea operatorului economic, în special cei care răspund de controlul calității și, în cazul contractelor de achiziții publice de lucrări, tehnicienii sau organismele tehnice la care poate face apel operatorul economic în vederea executării lucrărilor. În măsura în care este relevant pentru capacitatea (capacitățile) specifică (specifice) utilizată (utilizate) de operatorul economic, includeți informațiile prevăzute în capitolele IV și V pentru fiecare dintre entitățile în cauză.

D. Informații privind subcontractanții pe ale căror capacități operatorul economic se bazează

2D.1	Operatorul economic intenționează să subcontracteze vreo parte din contract cu alți operatori economici?	<input type="checkbox"/> Da <input checked="" type="checkbox"/> Nu
2D.1.1	<i>Dacă Da, enumerați subcontractanții propuși.</i>	N/A

Capitolul III. Motive de excludere din cadrul procedurii de achiziție publică

Compartimentul se completează de către operatorii economici.

Cod poziție	Conținutul cerințelor	Răspuns
A. Motive referitoare la condamnări prin hotărârea definitivă a unei instanțe judecătorești		
1	2	3
3A.1	Participare la o organizație criminală. Operatorul economic însuși sau orice persoană care este membru al organismului de administrare, de conducere sau de supraveghere al acestuia sau care are putere de reprezentare, de decizie sau de control în cadrul acestuia a făcut obiectul unei condamnări pronunțate printr-o hotărâre definitivă pentru participare la o organizație criminală, printr-o condamnare pronunțată cu cel mult cinci ani în urmă sau în care continuă să se aplice o perioadă de excludere prevăzută în mod direct în condamnare?	<input type="checkbox"/> Da <input checked="" type="checkbox"/> Nu
3A.2	Corupție. Operatorul economic însuși sau orice persoană care este membru al organismului de administrare, de conducere sau de supraveghere al acestuia sau care are putere de reprezentare, de decizie sau de control	<input type="checkbox"/> Da <input checked="" type="checkbox"/> Nu

	<p>în cadrul acestuia a făcut obiectul unei condamnări pentru corupție pronunțate printr-o hotărâre definitivă, printr-o condamnare pronunțată cu cel mult cinci ani în urmă sau în care continuă să se aplice o perioadă de excludere prevăzută în mod direct în condamnare?</p>	
3A.3	<p>Fraude. Operatorul economic însuși sau orice persoană care este membru al organismului de administrare, de conducere sau de supraveghere al acestuia sau care are putere de reprezentare, de decizie sau de control în cadrul acestuia a făcut obiectul unei condamnări pentru fraudă pronunțate printr-o hotărâre definitivă, printr-o condamnare pronunțată cu cel mult cinci ani în urmă sau în care continuă să se aplice o perioadă de excludere prevăzută în mod direct în condamnare?</p>	<input type="checkbox"/> Da <input checked="" type="checkbox"/> Nu
3A.4	<p>Infrațiuni teroriste sau infrațiuni legate de activitățile teroriste. Operatorul economic însuși sau orice persoană care este membru al organismului de administrare, de conducere sau de supraveghere al acestuia sau care are putere de reprezentare, de decizie sau de control în cadrul acestuia a făcut obiectul unei condamnări pentru infrațiuni teroriste sau infrațiuni legate de activități teroriste, pronunțate printr-o hotărâre definitivă, printr-o condamnare pronunțată cu cel mult cinci ani în urmă sau în care continuă să se aplice o perioadă de excludere prevăzută în mod direct în condamnare?</p>	<input type="checkbox"/> Da <input checked="" type="checkbox"/> Nu
3A.5	<p>Spălare de bani sau finanțarea terorismului. Operatorul economic însuși sau orice persoană care este membru al organismului de administrare, de conducere sau de supraveghere al acestuia sau care are putere de reprezentare, de decizie sau de control în cadrul acestuia a făcut obiectul unei condamnări pentru infrațiuni teroriste sau infrațiuni legate de activități teroriste, pronunțate printr-o hotărâre definitivă, printr-o condamnare pronunțată cu cel mult cinci ani în urmă sau în care continuă să se aplice o perioadă de excludere prevăzută în mod direct în condamnare?</p>	<input type="checkbox"/> Da <input checked="" type="checkbox"/> Nu
3A.6	<p>Exploatarea prin muncă a copiilor și alte forme de trafic de persoane.</p>	<input type="checkbox"/> Da <input checked="" type="checkbox"/> Nu

	Operatorul economic însuși sau orice persoană care este membru al organismului de administrare, de conducere sau de supraveghere al acestuia sau care are putere de reprezentare, de decizie sau de control în cadrul acestuia a făcut obiectul unei condamnări pronunțate printr-o hotărâre definitivă pentru exploatare prin muncă a copiilor și alte forme de trafic de persoane, printr-o condamnare pronunțată cu cel mult cinci ani în urmă sau în care continuă să se aplice o perioadă de excludere prevăzută în mod direct în condamnare?	
3A.7	În cazul că răspunsul este Da pentru cel puțin una din întrebările 3A.1 – 3A.6, puteți furniza dovezi care să arate că măsurile luate sunt suficiente pentru a demonstra fiabilitatea, în pofida existenței unui motiv de excludere?	<input type="checkbox"/> Da <input checked="" type="checkbox"/> Nu
3A.7.1	<i>Dacă Da, descrieți aceste măsuri.</i>	N/A
B. Motive privind plata impozitelor sau/și a contribuțiilor de asigurări sociale		
	Plata impozitelor	
3B.1	Operatorul economic și-a onorat obligațiile cu privire la plata impozitelor, taxelor și contribuțiilor sociale în conformitate cu prevederile legale în vigoare în Republica Moldova sau în țara în care este stabilit?	<input checked="" type="checkbox"/> Da <input type="checkbox"/> Nu
3B.1.1	<i>Dacă Nu, în ce mod a fost stabilită obligația cu privire la plata impozitelor, taxelor și contribuțiilor sociale?</i>	N/A
3B.1.2	<i>În cazul în care, încălcarea cu referire la obligațiile privind plata impozitelor, taxelor și contribuțiilor sociale a fost stabilită printr-o hotărâre judecătorească sau administrativă, această decizie este definitivă?</i>	N/A
3B.1.3	<i>În cazul în care, încălcarea cu referire la obligațiile privind plata impozitelor, taxelor și contribuțiilor sociale a fost stabilită printr-o hotărâre judecătorească sau administrativă, precizați data și numărul deciziei.</i>	N/A
3B.2	Operatorul economic beneficiază, în condițiile legii, de eșalonarea obligațiilor de plată a impozitelor, taxelor și contribuțiilor de asigurări sociale ori de alte facilități în vederea plății acestora, inclusiv a majorărilor de întârziere (penalităților) și/sau a amenzilor?	N/A

	Notă: <i>Se completează doar în cazul în care ați răspuns Nu, la întrebarea din 3B.1.</i>	
3B.2.1	<i>Dacă Da, operatorul economic este în măsură să furnizeze actul privind eşalonarea obligațiilor de plată a impozitelor, taxelor și contribuțiilor de asigurări sociale ori de alte facilități în vederea plății acestora?</i>	N/A
3B.3	Operatorul economic este în măsură să furnizeze un certificat cu privire la plata impozitelor sau să furnizeze informații privind onorarea obligațiilor fiscale?	<input checked="" type="checkbox"/> Da <input type="checkbox"/> Nu
3B.4	Informațiile privind lipsa/existența restanțelor față de bugetul public național sunt disponibile gratuit pentru autorități, prin accesarea unei baze de date naționale? Dacă da, specificați informația care ar permite verificarea.	Adresa de internet: https://servicii.fisc.md/contribuabil.aspx
		Autoritatea sau organismul emitent(ă): <i>Serviciul Fiscal de Stat</i>
		Referința exactă a documentației: <i>1011600039984</i>
C. Includerea în lista de interdicție a operatorilor economici		
3C.1	Operatorul economic este înscris în lista de interdicție a operatorilor economici?	<input type="checkbox"/> Da <input checked="" type="checkbox"/> Nu
3C.1.1	<i>În cazul că răspunsul este Da pentru întrebarea 3C.1, puteți furniza dovezi care să arate că măsurile luate sunt suficiente pentru a demonstra fiabilitatea, în pofida existenței unui motiv de excludere?</i>	N/A
3C.1.2	<i>Dacă Da, descrieți aceste măsuri.</i>	N/A
D. Motive legate de insolvabilitate, conflicte de interese sau abateri profesionale		
	Obligațiile aplicabile în domeniul mediului, muncii și asigurărilor sociale	
3D.1	Operatorul economic a încălcat obligațiile în domeniul mediului în ultimii 3 ani?	<input type="checkbox"/> Da <input checked="" type="checkbox"/> Nu
3D.1.1	<i>În cazul că răspunsul este Da pentru întrebarea 3D.1, puteți furniza dovezi care să arate că măsurile luate sunt suficiente pentru a demonstra fiabilitatea, în pofida existenței unui motiv de excludere?</i>	N/A
3D.1.2	<i>Dacă Da, descrieți aceste măsuri.</i>	N/A

3D.2	Operatorul economic a încălcat obligațiile în domeniul social în ultimii 3 ani?	<input type="checkbox"/> Da ×Nu
3D.2.1	<i>În cazul că răspunsul este Da pentru întrebarea 3D.2, puteți furniza dovezi care să arate că măsurile luate sunt suficiente pentru a demonstra fiabilitatea, în pofida existenței unui motiv de excludere?</i>	N/A
3D.2.2	<i>Dacă Da, descrieți aceste măsuri.</i>	N/A
3D.3	Operatorul economic a încălcat obligațiile în domeniul muncii în ultimii 3 ani?	<input type="checkbox"/> Da ×Nu
3D.3.1	<i>În cazul că răspunsul este Da pentru întrebarea 3D.3, puteți furniza dovezi care să arate că măsurile luate sunt suficiente pentru a demonstra fiabilitatea, în pofida existenței unui motiv de excludere?</i>	N/A
3D.3.2	<i>Dacă Da, descrieți aceste măsuri.</i>	N/A
	Insolvabilitatea	
3D.4	Operatorul economic este în situație de insolvabilitate sau de lichidare a activității antreprenoriale ca urmare a unei hotărâri judecătorești?	<input type="checkbox"/> Da ×Nu
3D.4.1	<i>În cazul că răspunsul este Da pentru întrebarea 3D.4, puteți furniza dovezi care să arate că măsurile luate sunt suficiente pentru a demonstra fiabilitatea, în pofida existenței unui motiv de excludere?</i>	N/A
3D.4.2	<i>Dacă Da, descrieți aceste măsuri.</i>	N/A
	Active administrate de lichidator	
3D.5	Activele operatorului economic sunt administrate de un lichidator sau de o instanță?	<input type="checkbox"/> Da ×Nu
3D.5.1	<i>În cazul că răspunsul este Da pentru întrebarea 3D.5, puteți furniza dovezi care să arate că măsurile luate sunt suficiente pentru a demonstra fiabilitatea, în pofida existenței unui motiv de excludere?</i>	N/A
3D.5.2	<i>Dacă Da, descrieți aceste măsuri.</i>	N/A
	Activitățile economice sunt suspendate	
3D.6	Activitățile economice ale operatorului economic sunt suspendate?	<input type="checkbox"/> Da ×Nu
3D.6.1	<i>În cazul că răspunsul este Da pentru întrebarea 3D.6, puteți furniza dovezi care să arate că măsurile luate sunt suficiente pentru a demonstra fiabilitatea, în pofida existenței unui motiv de excludere?</i>	N/A
3D.6.2	<i>Dacă Da, descrieți aceste măsuri.</i>	N/A
	Acorduri cu alți operatori economici care vizează denaturarea concurenței	
3D.7	Operatorul economic, în ultimii 3 ani, a încheiat acorduri cu alți operatori economici care au ca	<input type="checkbox"/> Da ×Nu

	obiect denaturarea concurenței, fapt constatat prin decizie a organului abilitat în acest sens?	
3D.7.1	<i>În cazul că răspunsul este Da pentru întrebarea 3D.7, puteți furniza dovezi care să arate că măsurile luate sunt suficiente pentru a demonstra fiabilitatea, în pofida existenței unui motiv de excludere?</i>	N/A
3D.7.2	<i>Dacă Da, descrieți aceste măsuri.</i>	N/A
	Conflict de interese	
3D.8	Operatorul economic se află într-o situație de conflict de interese care nu poate fi remediată?	<input type="checkbox"/> Da <input checked="" type="checkbox"/> Nu
3D.8.1	<i>În cazul că răspunsul este Da pentru întrebarea 3D.8, puteți furniza dovezi care să arate că măsurile luate sunt suficiente pentru a demonstra fiabilitatea, în pofida existenței unui motiv de excludere?</i>	N/A
3D.8.2	<i>Dacă Da, descrieți aceste măsuri.</i>	N/A
	Etica profesională	
3D.9	Operatorul economic a fost condamnat, în ultimii 3 ani, prin hotărâre definitivă a unei instanțe judecătorești, pentru o faptă care a adus atingere eticii profesionale sau pentru comiterea unei greșeli în materie profesională?	<input type="checkbox"/> Da <input checked="" type="checkbox"/> Nu
3D.9.1	<i>În cazul că răspunsul este Da pentru întrebarea 3D.9, puteți furniza dovezi care să arate că măsurile luate sunt suficiente pentru a demonstra fiabilitatea, în pofida existenței unui motiv de excludere?</i>	N/A
3D.9.2	<i>Dacă Da, descrieți aceste măsuri.</i>	N/A
	Integritatea	
3D.10	Operatorul economic, în ultimii 3 ani, se face vinovat de o abatere profesională, care îi pune la îndoială integritatea?	<input type="checkbox"/> Da <input checked="" type="checkbox"/> Nu
3D.10.1	<i>În cazul că răspunsul este Da pentru întrebarea 3D.10, puteți furniza dovezi care să arate că măsurile luate sunt suficiente pentru a demonstra fiabilitatea, în pofida existenței unui motiv de excludere?</i>	N/A
3D.10.2	<i>Dacă Da, descrieți aceste măsuri.</i>	N/A

Capitolul IV. Criteriile de calificare și selecție a operatorilor economici

Compartimentul se completează de către autoritatea/entitatea (coloana nr.2) contractantă și operatorii economici (coloana nr.3).

Cod poziție	Conținutul cerințelor	Răspuns
1	2	3
A. Capacitatea de exercitare a activității profesionale		

4A.1	Operatorul economic este în măsură să furnizeze documentul/documentele prin care se va demonstra înregistrarea acestuia?	×Da □Nu
4A.1.1	<i>Dacă Da, indicați actele de înregistrare a activității antreprenoriale și genul (genurile) de activitate determinate de legislație, aferent obiectului procedurii de atribuire a contractului, în baza căreia întreprinderea are dreptul să execute viitorul contract de achiziție publică.</i>	<i>Certificat de înregistrare, Extras din registru de stat, Autorizație de funcționare</i>
4A.1.2	<i>Actele de înregistrare a activității antreprenoriale, sunt disponibile gratuit pentru autorități dintr-o bază de date națională? Dacă da, specificați informația care ar permite verificarea.</i>	<i>Adresa de internet:</i> https://www.infoba.se.md/ro/companie/s/1011600039984/s-rl-inoxplus
		<i>Autoritatea sau organismul emitent(ă):</i> Camera Înregistrării de Stat, Registrul de stat al persoanelor juridice
		<i>Referința exactă a documentației:</i> 1011600039984
4A.2	Activitatea antreprenorială deține o certificare și/sau o autorizare echivalentă aferent obiectului procedurii de atribuire a contractului, în cadrul unui sistem național?	×Da □Nu
4A.2.1	<i>Dacă Da, operatorul economic este în măsură să furnizeze documentul/documentele prin care se va demonstra certificarea și/sau autorizarea activității acestuia?</i>	×Da □Nu
4A.2.3	<i>Actele privind certificarea sau autorizarea sunt disponibile gratuit pentru autorități, dintr-o bază de date națională? Dacă da, specificați informația care ar permite verificarea.</i>	<i>Adresa de internet:</i> https://www.infoba.se.md/ro/companie/s/1011600039984/s-rl-inoxplus
		<i>Autoritatea sau organismul emitent(ă):</i> Registrul de stat al unităților de drept

		<i>Referința exactă a documentației: 1011600039984</i>
4A.3	Genurile de activitate, și/sau certificarea, și/sau autorizarea privind activitatea de întreprinzător, acoperă criteriile de selecție impuse de autoritatea/entitatea contractantă în anunțul/invitația de participare?	×Da □Nu
B. Capacitatea economică și financiară		
	Declarații bancare	
4B.1	Operatorul economic este în măsură să furnizeze declarații bancare sau, după caz, dovezi privind asigurarea riscului profesional în conformitate cu cerințele din documentația de atribuire?	×Da □Nu
4B.1.1	<i>Informația menționată la punctul 4B.1 este disponibilă gratuit pentru autorități, dintr-o bază de date națională? Dacă da, specificați informația care ar permite verificarea ei.</i>	<i>Adresa de internet: N/A</i>
		<i>Autoritatea sau organismul emitent(ă): N/A</i>
		<i>Referința exactă a documentației: N/A</i>
	Cifra de afaceri anuală (volumul vânzărilor)	
4B.2	Operatorul economic este în măsură să demonstreze o cifră de afaceri anuală, după cum urmează: nu se aplică Valoare _____ Perioada _____ <i>Notă. Se completează de către autoritatea contractantă valoarea și perioada</i>	×Da □Nu
4B.2.1	<i>Specificați care este cifra de afaceri anuală, conform datelor din raportul financiar.</i>	<i>Valoarea 62 893 483 lei Anul 2021</i>
	Cifra de afaceri medie anuală	
4B.3	Operatorul economic este în măsură să demonstreze o cifră medie anuală de afaceri, după cum urmează: nu se aplică Valoare _____ Perioada _____ <i>Notă. Se completează de către autoritatea contractantă valoarea și perioada</i>	×Da □Nu

4B.3.1	<i>Specificați cifra de afaceri, conform datelor din raportul financiar.</i>	<i>Valoarea 62 893 483 lei</i>
		<i>Anul 2021</i>
		<i>Valoarea 43 663 604 lei</i>
		<i>Anul 2020</i>
		<i>Valoarea 42 484 245 lei</i>
		<i>Anul 2019</i>
Situațiile financiare		
4B.4	Operatorul economic este în măsură să furnizeze Situațiile financiare înregistrate, extrase din Situațiile financiare?	×Da □Nu
4B.5	Informațiile privind situația economică și financiară sunt disponibile gratuit pentru autorități, dintr-o bază de date națională? Dacă da, specificați informația care ar permite verificarea.	Adresa de internet: <i>N/A</i>
		Autoritatea sau organismul emitent(ă): <i>N/A</i>
		Referința exactă a documentației: <i>N/A</i>
C. Capacitatea tehnică și/sau profesională		
4C.1	Operatorul economic este în măsură să furnizeze documentele solicitate de către autoritatea/entitatea contractantă în anunțul de participare, care demonstrează capacitatea tehnică și/sau profesională pentru executarea viitorului contract.	×Da □Nu
4C.1.1	<i>Informațiile privind capacitatea tehnică și/sau profesională sunt disponibile gratuit pentru autorități, dintr-o bază de date națională? Dacă da, specificați informația care ar permite verificarea.</i>	<i>Adresa de internet: N/A</i>
		<i>Autoritatea sau organismul emitent(ă): N/A</i>
		<i>Referința exactă a documentației: N/A</i>
Instalații tehnice și măsuri de asigurare a calității		
4C.2	Operatorul economic este în măsură să furnizeze detalii referitoare la tehnicieni sau organismele tehnice, specificate în anunțul de participare/documentația de atribuire, pe care autoritatea/entitatea contractantă le poate solicita, în	×Da □Nu

	special cele responsabile de controlul calității în legătură cu acest exercițiu de achiziție publică?	
4C.3	Operatorul economic este în măsură să furnizeze o informație cu privire la sistemele de management și de trasabilitate utilizate în cadrul lanțului de aprovizionare?	×Da □Nu
4C.3.1	<i>Informațiile sunt disponibile gratuit pentru autorități, dintr-o bază de date națională? Dacă da, specificați informația care ar permite verificarea.</i>	<i>Adresa de internet:</i> N/A
		<i>Autoritatea sau organismul emitent(ă):</i> N/A
		<i>Referința exactă a documentației:</i> N/A
	Utilaje, instalații și echipament tehnic	
4C.4	Operatorul economic dispune de utilaje și echipament necesar pentru îndeplinirea corespunzătoare a contractului de achiziție publică?	×Da □Nu
4C.5	Operatorul economic este în măsură să furnizeze o informație cu privire la dotările specifice, utilajul și echipamentul necesar pentru îndeplinirea contractului, conform cerințelor stabilite în anunțul de participare și documentația de atribuire?	×Da □Nu
	Pregătirea profesională și calificarea personalului	
4C.6	Operatorul economic are în cadrul întreprinderii personal calificat conform cerințelor stabilite în anunțul de participare sau în documentația de atribuire?	×Da □Nu
4C.7	Operatorul economic este în măsură să furnizeze o informație privind personalul de specialitate propus pentru executarea contractului, conform cerințelor stabilite în anunțul de participare și documentația de atribuire?	×Da □Nu
4C.8	Indicați efectivele medii anuale de personal angajat din ultimii trei ani de activitate.	Anul 2019
		Angajați 56
		Anul 2018
		Angajați 53
		Anul 2017
	Numărul membrilor personalului de conducere	Angajați 48
4C.9		Anul 2019
		Persoane 25

	Indicați numărul membrilor personalului de conducere ale operatorului economic pe parcursul ultimilor trei ani.	Anul 2018 Persoane 13 Anul 2017 Persoane 13
	Mostre, descrieri, fotografii	
4C.10	Operatorul economic este în măsură să furnizeze eșantioane (mostre), descrieri și/sau fotografii ale produselor/serviciilor care urmează să fie furnizate/prestate, conform cerințelor stabilite în documentația de atribuire?	<input checked="" type="checkbox"/> Da <input type="checkbox"/> Nu
	Pentru contractele de achiziție publică de lucrări	
4C.11	În perioada de referință, operatorul economic a îndeplinit lucrări specifice sau similare obiectului de achiziție indicat în anunțul de participare și în documentația de atribuire?	<input type="checkbox"/> Da <input checked="" type="checkbox"/> Nu
4C.11.1	<i>Dacă Da, enumerați-le specificând descrierea lucrărilor, valoarea lor, data de începere, data procesului verbal de recepție la terminarea lucrărilor, beneficiarul și altă informație relevantă.</i>	N/A
	Pentru contractele de achiziție publică de bunuri	
4C.12	În perioada de referință, operatorul economic a efectuat livrări specifice obiectului de achiziție indicat în anunțul de participare și în documentația de atribuire?	<input checked="" type="checkbox"/> Da <input type="checkbox"/> Nu
4C.12.1	<i>Dacă Da, enumerați-le specificând descrierea livrărilor, valoarea lor, data de începere, data furnizării, beneficiarul și altă informație relevantă.</i>	<i>Otel inoxidabil, mobilier din inox, utilaj pentru bloc alimentar, sanitar, pompe. Valoarea unui contract de la 10 000-700 000 lei, din 2012. Beneficiari sunt instituțiile publice.</i>
	Pentru contractele de achiziție publică de servicii	
4C.13	În perioada de referință, operatorul economic a prestat servicii similare cu obiectul de achiziție indicat în anunțul de participare și în documentația de atribuire?	<input type="checkbox"/> Da <input checked="" type="checkbox"/> Nu

4C.13.1	<i>Dacă Da, enumerați-le specificând descrierea serviciilor, valoarea lor, durata de execuție, data începerii, beneficiarul și altă informație relevantă.</i>	N/A
4C.14	În cazul că răspunsul este Da pentru una din întrebările 4C.11 – 4C.13, puteți furniza dovezi prin care se va demonstra îndeplinirea lucrărilor, livrarea bunurilor, prestarea serviciilor similare conform cerințelor documentației de atribuire?	×Da <input type="checkbox"/> Nu
D. Standarde de asigurare a calității		
4D.1	Operatorul economic este în măsură să furnizeze certificate emise de organisme independente prin care se atestă faptul că operatorul economic respectă standardele de asigurare a calității conform cerințelor stabilite în anunțul de participare și în documentația atribuire?	×Da <input type="checkbox"/> Nu
4D.2	Informațiile privind standardele de asigurare a calității, sunt disponibile gratuit pentru autorități, dintr-o bază de date națională? Dacă da, specificați informația care ar permite verificarea.	Adresa de internet: N/A
		Autoritatea sau organismul emitent(ă): N/A
		Referința exactă a documentației: N/A
E. Standarde de protecție a mediului		
4E.1	Operatorul economic este în măsură să furnizeze certificate emise de organisme independente prin care se atestă faptul că operatorul economic respectă standardele de protecție a mediului, conform cerințelor stabilite în anunțul de participare și în documentația de atribuire?	×Da <input type="checkbox"/> Nu
4E.2	Informațiile privind standardele de protecția mediului, sunt disponibile gratuit pentru autorități, dintr-o bază de date națională? Dacă da, specificați informația care ar permite verificarea.	Adresa de internet: N/A
		Autoritatea sau organismul emitent(ă): N/A
		Referința exactă a documentației: N/A
F. Permiterea controalelor		

4F.1	Operatorul economic permite efectuarea verificărilor de către autoritatea/entitatea contractantă referitor la capacitățile economice și financiare, de producție sau tehnice privind executarea viitorului contract de achiziție publică?	×Da <input type="checkbox"/> Nu
------	---	---------------------------------

Capitolul V. Indicații generale pentru criteriile de calificare și selecție

Compartimentul se completează de către autoritatea/entitatea contractantă (coloana nr.2) și operatorii economici (coloana nr.3).

Cod poziție	Conținutul cerințelor	Răspuns
1	2	3
A. Îndeplinirea tuturor criteriilor de selecție impuse		
5A.1	<p>Operatorul economic este în măsură să furnizeze în Sistemul informațional automatizat „Registrul de stat al achizițiilor publice” sau prin mijloace electronice, sau dacă e cazul, pe suport de hârtie autorității contractante: formularele, certificatele, avizele și alte documente indicate de către autoritatea/entitatea contractantă în anunțul de participare și în documentația de atribuire?</p> <p>Termen 2 zile de la solicitare.</p> <p><i>Notă. Numărul de zile se indică de către autoritatea contractantă ținând cont de cantitatea și caracterul documentelor solicitate.</i></p>	×Da <input type="checkbox"/> Nu
5A.2	Informațiile care să îi permită autorității/entității contractante să obțină documentele indicate în anunțul de participare și în documentația de atribuire, sunt disponibile gratuit și direct prin accesarea unei baze de date naționale în orice stat? Dacă da, specificați informația care ar permite verificarea.	<p style="text-align: center;">Adresa de internet: N/A</p> <p style="text-align: center;">Autoritatea sau organismul emitent(ă): N/A</p> <p style="text-align: center;">Referința exactă a documentației: N/A</p>

Capitolul VI. Preselecția candidaților pentru procedura de atribuire a contractului de achiziție publică

Compartimentul se solicită de către autoritatea contractantă doar în cadrul procedurilor de achiziție publică: licitația restrânsă, negociere, dialog competitiv și parteneriatul pentru inovare.

Cod poziție	Conținutul cerințelor	Răspuns
1	2	3
A. Îndeplinirea tuturor criteriilor de selecție impuse		
6A.1	Operatorul economic/candidatul îndeplinește criteriile de selecție stabilite de către autoritatea contractantă în anunțul de participare și în documentația de atribuire.	<input checked="" type="checkbox"/> Da <input type="checkbox"/> Nu
6A.2	Operatorul economic/candidatul dispune și este în măsură să furnizeze în Sistemul informațional automatizat „Registrul de stat al achizițiilor publice” sau prin mijloace electronice, sau dacă e cazul, pe suport de hârtie autorității contractante certificate sau alte forme de documente justificative, după cum este cerut în anunțul de participare și în documentația de atribuire.	<input checked="" type="checkbox"/> Da <input type="checkbox"/> Nu

Capitolul VII. Declarații finale

Operatorul economic declară că informațiile prezentate în capitolele II – V (după caz II-VI) sunt exacte și corect furnizate, cunoscând pe deplin consecințele cazurilor grave de declarații false.

Operatorul economic declară în mod oficial, că poate să furnizeze la solicitarea autorității/entității contractante fără întârziere, certificatele și documentele justificative solicitate, cu excepția cazului în care autoritatea/entitatea contractantă are posibilitatea de a obține documentele justificative în cauză direct prin accesarea unei baze de date relevante, care este disponibilă gratuit, cu condiția că operatorul economic să fi furnizat informațiile necesare (adresa de internet, autoritatea sau organismul emitent(ă), referința exactă a documentației) care să îi permită autorității contractante sau entității contractante să facă acest lucru și se consimte accesul la informațiile menționate, în cazul în care acest lucru este necesar.

Operatorul economic declară în mod oficial că este de acord ca **IP USMF "Nicolae Testemițanu"**, astfel cum este descrisă în capitolul I secțiunea A să obțină acces la documentele justificative privind informațiile pe care le-a furnizat în acest DUAE în scopul desfășurării procedurii de achiziție ocds-b3wdp1-MD-1677769084747.

(Se va completa și semna de către operatorul economic)

Nume: *Covalenco Dumitru*

Funcția: *Administrator*

Data: *16.03.2023*

Adresa: *mun. Chișinău, sec. Râșcani, str. Rareș Petru, 36, ap.(of.) 48*

Semnătura



Specificații tehnice

[Acest tabel va fi completat de către ofertant în coloanele 2, 3, 4, 6, 7, iar de către autoritatea contractantă – în coloanele 1, 5,]

Numărul procedurii de achiziție: Licitatie deschisă 21075027, MTender ID ocds-b3wdp1-MD-1677769084747							
Denumirea procedurii de achiziție: „Masă pentru bucătărie din inox”							
Cod CPV	Denumirea bunurilor	Denumirea modelului bunului	Tara de origine	Producătorul	Specificarea tehnică deplină solicitată de către autoritatea contractantă	Specificarea tehnică deplină propusă de către ofertant	Standarde de referință
1	2	3	4	5	6	7	8
	Bunuri						
	Lot 2	Masă pentru bucătărie din inox					
39100000-3	Masă pentru bucătărie din inox	IP11	R.M.	INOXPLUS	Masă pentru bucătărie din inox mat cu două polițe (inox care se folosește în alimentație). Dimensiuni: Lungime – 1200 mm; Adâncime – 500 mm; Înălțimea – 850 mm; Picioarele țevă profilată din inox cu dimensiuni 30x30x1,2 mm. Suprafața de lucru din inox mat cu grosimea de 1,2 mm. Polițe din inox mat cu grosimea de 1 mm.	Masă pentru bucătărie din inox mat cu două polițe (inox care se folosește în alimentație). Dimensiuni: Lungime – 1200 mm; Adâncime – 500 mm; Înălțimea – 850 mm; Picioarele țevă profilată din inox cu dimensiuni 30x30x1,2 mm. Suprafața de lucru din inox mat cu grosimea de 1,2 mm. Polițe din inox mat cu grosimea de 1 mm.	ISO

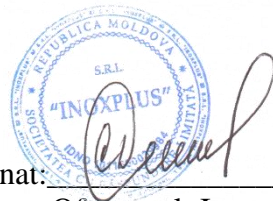

Semnat: _____ Numele, Prenumele: Dumitru Covalenco În calitate de: Director General
Ofertantul: Inoxplus SRL Adresa: Mun. Chișinău, str. Petru Rareș, 36, bir. 48 2005

CERERE DE PARTICIPARE

Către **IP USMF „Nicolae Testemițanu”**

(denumirea entității contractante și adresa completă)

Stimați domni,

Ca urmare a anunțului/invitației de participare/de preselecție apărut în Buletinul achizițiilor publice și/sau Jurnalul Oficial al Uniunii Europene, ID ocds-b3wdp1-MD-1677769084747 din 03.04.2023 (ziua/luna/anul), privind aplicarea procedurii pentru atribuirea contractului privind achiziționarea **Mese pentru bucătărie din inox**, noi, **INOXPLUS S.R.L.** (denumirea/numele ofertantului/candidatului), am luat cunoștință de condițiile și de cerințele expuse în documentația de atribuire și exprimăm prin prezenta interesul de a participa, în calitate de ofertant/candidat, neavând obiecții la documentația de atribuire.

Data completării 16.03.2023

Cu stimă,



Ofertant/candidat

.....
(semnătura autorizată)

Certificate MD21/90089

The management system of

“INOXPLUS” S.R.L.

17/3, Petricani Street,
Chisinau, MD-2059, Republic of Moldova

has been assessed and certified as meeting the requirements of

ISO 9001:2015

For the following activities

Production and Delivery of Tanks, Barrels, Cisterns and other types of Stainless-Steel Vessels and Furniture. Import of Stainless-Steel Equipment for Industrial Use. Delivery of Stainless-Steel Sheets, Pipes, Long Products, Fittings and Fasteners, Railing Accessories and Welding Consumables.

This certificate is valid from 23 November 2021 until 22 November 2024 and remains valid subject to satisfactory surveillance audits. Recertification audit due a minimum of 60 days before the expiration date. Issue 1. Certified since 23 November 2021

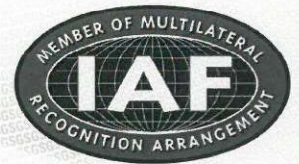

Authorised by



0005

SGS United Kingdom Ltd
Rosmore Business Park Ellesmere Port Cheshire CH65 3EN UK
t +44 (0)151 350-6666 f +44 (0)151 350-6600 www.sgs.com

21HC 9001 2015 0421

Page 1 of 1

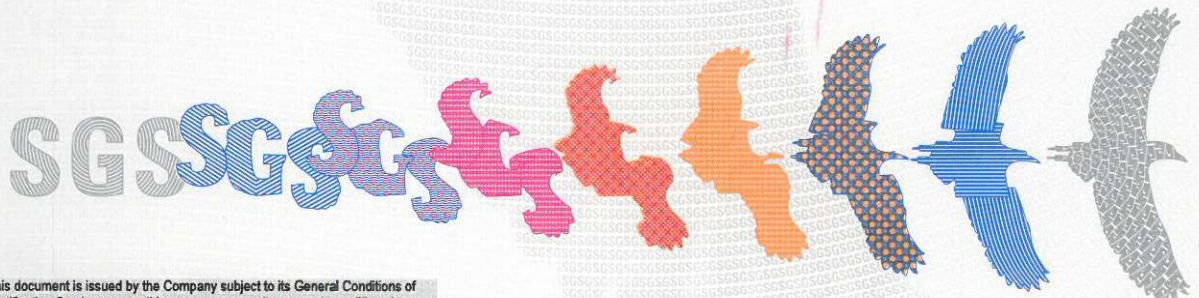

This document is issued by the Company subject to its General Conditions of Certification Services accessible at www.sgs.com/terms_and_conditions.htm. Attention is drawn to the limitations of liability, indemnification and jurisdictional issues established therein. The authenticity of this document may be verified at <http://www.sgs.com/en/certified-clients-and-products/certified-client-directory>. Any unauthorized alteration, forgery or falsification of the content or appearance of this document is unlawful and offenders may be prosecuted to the fullest extent of the law.

SGSPAPER_MD
90000497



Banca Comercială Română Chișinău S.A.
Str. A. Pușkin 60/2 Municipiul Chișinău
Republica Moldova MD 2005
IDNO Cod Fiscal 1003600021533
Capital Social 728.130.000 MDL
SWIFT RNCBMD2X
Tel: +373 22 85 20 00/ +373 22 26 50 00
Fax: + 373 22 26 50 02/ +373 22 85 20 02
site: <http://www.bcr.md>
e-mail: office@bcr.md

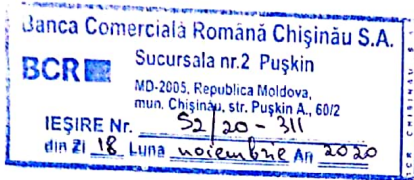

CERTIFICAT

Prin prezenta, Banca Comercială Română Chișinău S.A. confirmă că INOXPLUS S.R.L., cod fiscal – 1011600039984, este clientul Băncii și deține în cadrul BCR Chișinău S.A. următoarele conturi:

IBAN	Valuta contului
MD87RN000000000222480329	MDL
MD87RN000000000222480329	USD
MD87RN000000000222480329	EUR
MD87RN000000000222480329	RON
MD87RN000000000222480329	RUB

Certificatul a fost eliberat la cererea clientului pentru a fi prezentat la destinația solicitată. Informația specificată în prezentul certificat reprezintă situația existentă la data eliberării lui.

Responsabilitate pentru dezvăluirea informației expuse în prezentul certificat este atribuită nemijlocit Clientului. Banca nu poartă răspundere pentru dezvăluirea datelor către terți.

Director Sucursala nr. 3 Russo,

Minciuna Serghei

BCR Chisinau S.A. - Confidential

BCR Chisinau S.A. este înregistrat în calitate de operator cu date de caracter personal cu identificatorul – 0000065, care va proteja datele cu caracter personal, în condițiile legii nr. 133 din 08.07.2011 privind protecția datelor cu caracter personal.



I.P. "AGENȚIA SERVICII PUBLICE"

Departamentul înregistrare și licențiere a unităților de drept

EXTRAS din Registrul de stat al persoanelor juridice

nr. 780 din 13.02.2023

Denumirea completă: **Societatea cu Răspundere Limitată «INOXPLUS».**

Denumirea prescurtată: **«INOXPLUS» S.R.L..**

Forma juridică de organizare: **Societate cu Răspundere Limitată.**

Numărul de identificare de stat și codul fiscal: **1011600039984.**

Data înregistrării de stat: **28.11.2011.**

Sediul: **MD-2005, str. Petru Rareș, 36, ap.(of.) 48, mun.Chișinău, Republica Moldova.**

Obiectul principal de activitate:

1 Comerțul cu ridicata al construcțiilor prefabricate, al structurilor și pieselor din metal pentru construcții;

2 Comerțul cu ridicata al metalelor și minereurilor metalifere;

3 Fabricarea de butoaie și alte recipiente din metal;

4 Fabricarea de structuri și tâmplării metalice pentru construcții;

5 Comerțul cu ridicata al aparatelor electrice de uz casnic;

6 Comerțul cu ridicata al altor mașini și echipamente utilizate în industrie, comerț și transporturi;

7 Comerțul cu ridicata al articolelor de fierărie, utilajului de apeduct și de încălzire.

Capitalul social: **4040774 lei.**

Administrator: COVALENCO DUMITRU, IDNP 2000018032064,

Asociat și beneficiar efectiv:

1. COVALENCO DUMITRU, IDNP 2000018032064, cota 4040774.00 lei, ce constituie 100 %.

Prezentul extras este eliberat în temeiul art. 34 al Legii nr. 220-XVI din 19 octombrie 2007 privind înregistrarea de stat a persoanelor juridice și a întreprinzătorilor individuali și confirmă datele din Registrul de stat la data de: 13.02.2023.

Specialist coordonator
tel. 022-207-838



Ciur Ludmila



EB 0425062

MINISTERUL
AGRICULTURII,
DEZVOLTĂRII REGIONALE
ȘI MEDIULUI
AL REPUBLICII MOLDOVA



MINISTRY
OF AGRICULTURE,
REGIONAL DEVELOPMENT AND
ENVIRONMENT OF THE REPUBLIC
OF MOLDOVA

AGENȚIA DE MEDIU

ENVIRONMENTAL AGENCY

MD-2005, mun.Chișinău, str. Albișoara, 38
Tel.: (022) 820-770, email: am@mediu.gov.md

CONFIRMARE

privind înregistrarea în „Lista producătorilor” de produse
supuse reglementărilor de responsabilitate extinsă a producătorului
(echipamente electrice și electronice)

În scopul plasării pe piață a produselor de echipamente electrice și electronice, în conformitate cu prevederile art. 12 alin. (5) și alin. (14) lit. b) din Legea nr. 209 din 29.07.2016 privind deșeurile, și punctele 46 – 50 din Regulamentul privind deșeurile de echipamente electrice și electronice, aprobat prin Hotărârea Guvernului nr. 212 din 07.03.2018, se emite numărul de înregistrare

MD2021-3-EEE-007

pentru INOXPLUS SRL, IDNO: 1011600039984, cu adresa juridică: mun. Chișinău, str. Rareș Petru, 36, ap.(of.) 48.

Numărul de înregistrare este valabil începând cu data de 16.03.2021 pînă la data de 16.03.2024.

Director
Veaceslav DERMENJI

DECLARAȚIE
privind lista principalelor livrări/prestări efectuate în ultimii 3 ani de activitate

Nr. crt.	Obiect contract	Denumirea/nume beneficiar/Adresa	Calitatea antreprenorului ^{*)}	Preț contract/ valoarea bunurilor livrate	Perioada de livrare a bunurilor (luni)
1.	Utilaje industriale pentru blocuri alimentare, electrocasnice si mobilier din inox	DETS Râșcani	contractant unic	667.059,31	½-2
2.		Administrația Națională a Penitenciarelor		548.523,26	
3.		Serviciul de Informații și Securitate al RM		510.450,78	
4.		Ministerul Educației Culturii și Cercetării		501.168,50	
5.		DETS Râșcani		497.128,67	
6.		Direcția Învățământ Soroca		487.200,00	
7.		Regia Transport Electric		475.612,53	
8.		DETS Botanica		453.928,90	
9.		Agencia Asigurare Resurse si Administrare Patrimoniu a Ministerului Apărării		429.234,20	
10.		Direcția Educație Tineret și Sport Sectorul Ciocana		415.161,68	
11.		Consiliul Raional Cahul		402.690,00	
12.		DETS Ciocana		398.186,45	
13.		Liceul Teoretic Alexandru cel Bun Rezina		391.828,70	
14.		IMSP Institutul Oncologic		374.912,00	
15.		Direcția Educație, Tineret și Sport al sectorului Botanica		352.543,00	
16.		IMSP Spitalul Clinic Republican Timofei Mosneaga		337.172,10	
17.		CR Hâncești		322.274,70	
18.		DETS Botanica		295.670,40	
19.		DETS Botanica		287.779,45	
20.		Centrul de Excelența în Economie și Finanțe		273.600,07	
21.		IMSP SPITALUL CLINIC MUNICIPAL SFANTUL ARHANGHEL MIHAIL		269.859,72	
22.		Ministerul Mediului		252.960,00	
23.		DETS Botanica		252.466,00	

(AAP > Transparența > Contracte atribuite)

*) Se precizează calitatea în care a participat la îndeplinirea contractului, care poate fi de: contractant unic sau lider de asociație; contractant asociat; subcontractant.

Semnat: _____

Nume: Covalenco Dumitru

Funcția în cadrul firmei: Administrator

Denumirea firmei: INOXPLUS S.R.L.



„INOXPLUS” SRL
mun. Chișinău, str. Petricani 17/3
Tel: 022 317 318
fax: 022 317 008;
www.inoxplus.md

c/f 1011600039984 / TVA 0607844
BC Moldindconbank SA, fil. Kiev
c/d MD12ML000000002251536273
Cod Banc: MOLDMD2X336

Către: IP USMF „Nicolae Testemițanu”

DECLARAȚIE

privind deținerea experienței specifice de minimum 3 ani în livrarea bunurilor similare

Inoxplus este o companie privată din Republica Moldova, fondată în 2011. În scurt timp, Inoxplus a devenit unul dintre cei mai importanți agenți economici din domeniul distribuției de semifabricate, produse industriale și accesorii din oțeluri inoxidabile la nivel național. Compania are capacități impresionante de stocare a materialelor în depozitele din Chișinău, o rețea logistică proprie și o echipă de profesioniști cu înaltă calificare și experiență în acest domeniu.

Inoxplus se specializează în:

- Producerea rezervoarelor, cisterne și alte tipuri de vase din inox;
- Producerea mobilierului din inox și importul de utilaje și tehnică;
- Comerțul cu materie primă din inox.

Prin prezentul act, compania „Inoxplus” SRL declară pe propria răspundere ca toate produsele constituite a ofertei noastre tehnice vor fi livrate, descărcate și montate/instalate (cu ajutorul și sub controlul strict a Beneficiarului) la instituția corespunzător cerințelor, în termenii contractuali. Bunurile sunt produse în condiții de fabrică, de calitate impecabilă.

Valoarea contractelor similare, executate se anexează.

Cu respect,

Directorul General Inoxplus SRL Dumitru Covalenco

www.inoxplus.md | tel: 022 317 318, fax: 022 317 008 | e-mail: office@inoxplus.md

CONTRACT Nr.41

de achiziționare Utilaj tehnologic și de uz gospodăresc pentru instituțiile subordonate

Cod CPV: 39700000-9

09.06.2022

mun. Chișinău
(localitatea)

Furnizorul de bunuri	Autoritatea contractantă
<p><u>„INOXPLUS” SRL</u>, (denumirea completă a întreprinderii, asociației, organizației) reprezentată prin <u>Covalenco D.- administrator</u> (funcția, numele, prenumele) care acționează în baza <u>statutului</u> (statut, regulament, hotărâre etc.) denumit(a) în continuare <i>Vinzător/Prestator</i> <u>1011600039984 din 28.11.2011</u>, (se indică nr. și data de înregistrare în Registrul de Stat) pe de o parte,</p>	<p><u>Directia Educație Tineret și Sport s.Rîșcani</u>, (denumirea completă a întreprinderii, asociației, organizației) reprezentată prin <u>Rău V. - șef interimar</u>, (funcția, numele, prenumele) care acționează în baza <u>regulamentului</u>, (statut, regulament, hotărâre etc.) denumit(a) în continuare <i>Cumpărător</i> <u>1007601009716 din 03.09.2007</u>, (se indică nr. și data de înregistrare în Registrul de Stat) pe de altă parte,</p>

ambii (denumiți(te) în continuare *Părți*), au încheiat prezentul Contract referitor la următoarele:

Achiziționarea Utilaj tehnologic și de uz gospodăresc pentru instituțiile subordonate, denumite în continuare Bunuri, conform procedurii de achiziții publice de tip Licității Deschise nr.21055063 din 07.05.2022, în baza deciziei grupului de lucru al Cumpărătorului din „31” mai 2022.

Următoarele documente vor fi considerate părți componente și integrale ale Contractului:

Specificația tehnică;

Specificația de preț;

În cazul unor discrepanțe sau inconsecvențe între documentele componente ale Contractului, documentele vor avea ordinea de prioritate enumerată mai sus.

În calitate de contravaloare a plăților care urmează a fi efectuate de Cumpărător, Furnizorul se obligă prin prezentul contract să livreze Cumpărătorului Bunurile și să înlăture defectele lor în conformitate cu prevederile Contractului sub toate aspectele.

Cumpărătorul se obligă prin prezentul contract să plătească Furnizorul, în calitate de contravaloare a livrării bunurilor, prețul Contractului în termenele și modalitatea stabilite de Contract.

1. Obiectul Contractului

1.1. Furnizorul își asumă obligația de a livra Bunurile conform Specificației, care este parte integrantă a prezentului Contract.

1.2. Cumpărătorul se obligă, la rîndul său, să achite și să recepționeze Bunurile livrate de Furnizor.

1.3. Calitatea Bunurilor se atestă prin certificatele de calitate indicate în Specificație.

1.4. Bunurile livrate în baza contractului vor respecta standardele indicate în Specificație. Când nu este menționat nici un standard sau reglementare aplicabilă, se vor respecta standardele sau alte reglementări autorizate în țara de origine a produselor.

1.5. Termenele de garanție [*valabilitate, după caz*] a Bunurilor sînt indicate în Anexa nr.22, Specificații tehnice.

2. Termeni și condiții de livrare

2.1. Livrarea și instalarea Bunurilor se efectuează de către Vânzător în termen de 60 de zile lucrătoare de la semnarea contractului.

2.2. Documentația de însoțire a Bunurilor include:

a) *Factură fiscală;*

2.3. Originalele documentelor prevăzute în punctul 2.2 se vor prezenta Cumpărătorului cel târziu la momentul livrării bunurilor la destinația finală. Livrarea bunurilor se consideră încheiată în momentul în care sînt prezentate documentele de mai sus.

3. Prețul și condiții de plată

3.1. Prețul Bunurilor livrate conform prezentului Contract este stabilit în lei moldovenești, fiind indicat Specificația prezentului Contract.

3.2. Suma totală a prezentului Contract, inclusiv TVA, se stabilește în lei moldovenești și constituie: **667059,31 Șase sute șaiszeci și șapte mii cincizeci și nouă lei, 31 bani (lei MDL).**

3.3. Achitarea plăților pentru Bunurile livrate va efectua în lei moldovenești.

4. Metoda și condițiile de plată de către Cumpărător vor fi: *Achitarea se va face prin transfer în decurs de 30 zile după livrarea fiecărei partide.*

3.5. Plățile se vor efectua prin transfer bancar pe contul de decontare al Vânzătorului indicat în prezentul Contract.

4. Condiții de predare-primire

4.1. Bunurile se consideră predate de către Vânzător și recepționate de către Cumpărător [*destinatar, după caz*] dacă:

a) cantitatea Bunurilor corespunde informației indicate în Lista bunurilor și graficul livrării și documentele de însoțire conform punctului 2.2 al prezentului Contract;

b) calitatea Bunurilor corespunde informației indicate în Specificație;

c) ambalajul și integritatea Bunurilor corespunde informației indicate în Specificație.

4.2. Vânzătorul este obligat să prezinte Cumpărătorului un exemplar original al facturii fiscale odată cu livrarea Bunurilor, pentru efectuarea plății. Pentru nerespectarea de către Vânzător a prezentei clauze, Cumpărătorul își rezervă dreptul de a majora termenul de achitare prevăzut în punctul 3.4 corespunzător numărului de zile de întârziere și de a fi exonerat de achitarea penalității stabilite în punctul 10.3.

5. Standarde

5.1. Produsele furnizate în baza contractului vor respecta standardele prezentate de către furnizor în propunerea sa tehnică.

5.2. Când nu este menționat nici un standard sau reglementare aplicabilă se vor respecta standardele sau alte reglementări autorizate în țara de origine a produselor.

6. Obligațiile părților

6.1. În baza prezentului Contract, Vânzătorul se obligă:

a) să livreze Bunurile în condițiile prevăzute de prezentul Contract;

b) să anunțe Cumpărătorul după semnarea prezentului Contract, în decurs de 3 zile calendaristice, prin telefon/fax sau telegramă autorizată, despre disponibilitatea livrării Bunurilor;

c) să asigure condițiile corespunzătoare pentru recepționarea Bunurilor de către Cumpărător [*destinatar, după caz*], în termenele stabilite, în corespundere cu cerințele prezentului Contract;

d) să asigure integritatea și calitatea Bunurilor pe toată perioada de pînă la recepționarea lor de către Cumpărător [*destinatar, după caz*].

6.2. În baza prezentului Contract, Cumpărătorul se obligă:

- a) să întreprindă toate măsurile necesare pentru asigurarea recepționării în termenul stabilit a Bunurilor livrate în corespundere cu cerințele prezentului Contract;
- b) să asigure achitarea Bunurilor livrate, respectând modalitățile și termenele indicate în prezentul Contract.

7. Circumstanțe care justifică neexecutarea contractului

7.1. Părțile sunt exonerate de răspundere pentru neîndeplinirea parțială sau integrală a obligațiilor conform prezentului Contract, dacă aceasta este cauzată de producerea unor cazuri de circumstanțe care justifică neexecutarea contractului (războaie, calamități naturale: incendii, inundații, cutremure de pământ, precum și alte circumstanțe care nu depind de voința Părților).

7.2. Partea care invocă clauza circumstanțelor care justifică neexecutarea contractului este obligată să informeze imediat (dar nu mai târziu de 10 zile) cealaltă Parte despre survenirea circumstanțelor care justifică neexecutarea contractului.

7.3. Survenirea circumstanțelor care justifică neexecutarea contractului, momentul declanșării și termenul de acțiune trebuie să fie confirmate printr-un aviz de atestare, eliberat în mod corespunzător de către organul competent din țara Părții care invocă asemenea circumstanțe.

7.4. În cazul în care în circumstanțele care justifică neexecutarea contractului, acesta se modifică prin acordul adițional, inclusiv modificarea termenilor de executare, în cazul unei executări ulterioare a contractului. Când se execută pct.7.1 și pct. 7.3, părțile modifică contractul prin acord - adițional, privind neîndeplinirea parțială sau integrală a obligațiilor, inclusiv modificarea termenilor în cazul suspendării și executării ulterioare a contractului.

8. Rezoluțiunea

8.1. Rezoluțiunea Contractului se poate realiza cu acordul comun al Părților.

8.2. Contractul poate fi rezolvit în mod unilateral de către:

- a) Cumpărător în caz de refuz al Furnizorului de a livra Bunurile prevăzute în prezentul Contract;
- b) Cumpărător în caz de nerespectare de către Furnizor a termenelor de livrare stabilite;
- c) Furnizor în caz de nerespectare de către Cumpărător a termenelor de plată a Bunurilor;
- d) Furnizor sau Cumpărător în caz de nesatisfacere de către una dintre Părți a pretențiilor înaintate conform prezentului Contract.

8.3 Cumpărător are dreptul de a rezolvi unilateral contractul în perioada de valabilitate a acestuia în una dintre următoarele situații:

- a) contractantul se afla, la momentul atribuirii lui, în una dintre situațiile care ar fi determinat excluderea sa din procedura de atribuire potrivit art.19 al Legii nr.131/2015 privind achizițiile publice;
- b) contractul a făcut obiectul unei modificări substanțiale care necesita o nouă procedură de achiziție publică în conformitate cu art. 76 al Legii nr.131/2015 privind achizițiile publice;
- c) contractul nu ar fi trebuit să fie atribuit contractantului respectiv, având în vedere o încălcare gravă a obligațiilor ce rezultă din Legea nr.131/2015 privind achizițiile publice și/sau tratatele internaționale la care Republica Moldova este parte, care a fost constatată printr-o decizie a unei instanțe judecătorești naționale sau, după caz, internaționale.

8.4. Partea inițiatoare a rezoluțiunii Contractului este obligată să comunice în termen de 10 zile lucrătoare celeilalte Părți despre intențiile ei printr-o scrisoare motivată.

8.5. Partea înștiințată este obligată să răspundă în decurs de 10 zile lucrătoare de la primirea notificării. În cazul în care litigiul nu este soluționat în termenele stabilite, partea inițiatoare va iniția rezoluțiunea.

9. Reclamații

9.1. Reclamațiile privind cantitatea Bunurilor livrate sînt înaintate Vînzătorul la momentul recepționării lor, fiind confirmate printr-un act întocmit în comun cu reprezentantul Vînzătorului.

9.2. Pretențiile privind calitatea bunurilor livrate sînt înaintate Vînzătorului în termen de 5 zile lucrătoare de la depistarea deficiențelor de calitate și trebuie confirmate printr-un certificat

eliberat de o organizație independentă neutră și autorizată în acest sens.

9.3. Vânzătorul este obligat să examineze pretențiile înaintate în termen de 5 zile lucrătoare de la data primirii acestora și să comunice Cumpărătorului despre decizia luată.

9.4. În caz de recunoaștere a pretențiilor, Vânzătorul este obligat, în termen de 5 zile, să livreze suplimentar Cumpărătorului cantitatea nelivrată de bunuri, iar în caz de constatare a calității necorespunzătoare – să le substituie sau să le corecteze în conformitate cu cerințele Contractului.

9.5. Vânzătorul poartă răspundere pentru calitatea Bunurilor în limitele stabilite, inclusiv pentru viciile ascunse.

9.6. În cazul devierii de la calitatea confirmată prin certificatul de calitate întocmit de organizația independentă neutră sau autorizată în acest sens, cheltuielile pentru staționare sau întârziere sînt suportate de partea vinovată.

10. Sancțiuni

10.1. Forma de garanție de bună executare a contractului agreată de Cumpărător este garanția de bună execuție, în cuantum de **5%** din valoarea contractului.

10.2. Pentru refuzul de a vinde Bunurile prevăzute în prezentul Contract, se va reține garanția de bună executare a contractului, în cazul în care ea a fost constituită în conformitate cu prevederile punctului 10.1., în caz contrar Vânzătorul suportă o penalitate în valoare de 5% din suma totală a contractului.

10.3. Pentru livrarea cu întârziere a Bunurilor, Vânzătorul poartă răspundere materială în valoare de 0,1% din suma Bunurilor nelivrate, pentru fiecare zi de întârziere, dar nu mai mult de 1% din suma totală a prezentului Contract. În cazul în care întârzierea depășește 5 zile, se consideră ca fiind refuz de a vinde Bunurile prevăzute în prezentul Contract și Vânzătorului i se va reține garanția de bună executare a contractului, în cazul în care ea a fost constituită în conformitate cu prevederile punctului 10.1.

10.4. Pentru achitarea cu întârziere, Cumpărătorul poartă răspundere materială în valoare de 0,1% din suma Bunurilor neachitate, pentru fiecare zi de întârziere, dar nu mai mult de 1% din suma totală a prezentului contract.

11. Drepturi de proprietate intelectuală

11.1. Furnizorul are obligația să despăgubească achizitorul împotriva oricărui:

- a) reclamații și acțiuni în justiție, ce rezultă din încălcarea unor drepturi de proprietate intelectuală (brevete, nume, mărci înregistrate etc.), legate de echipamentele, materialele, instalațiile sau utilajele folosite pentru sau în legătură cu produsele achiziționate, și
- b) daune-interese, costuri, taxe și cheltuieli de orice natură, aferente, cu excepția situației în care o astfel de încălcare rezultă din respectarea Caietului de sarcini întocmit de către achizitor.

12. Dispoziții finale

12.1. Litigiile ce ar putea rezulta din prezentul Contract vor fi soluționate de către Părți pe cale amiabilă. În caz contrar, ele vor fi transmise spre examinare în instanța de judecată competentă conform legislației Republicii Moldova.

12.2. De la data semnării prezentului Contract, toate negocierile purtate și documentele perfectate anterior își pierd valabilitatea.

12.3. Părțile contractante au dreptul, pe durata îndeplinirii contractului, să convină asupra modificării clauzelor contractului, prin act adițional, numai în cazul apariției unor circumstanțe care lezează interesele comerciale legitime ale acestora și care nu au putut fi prevăzute la data încheierii contractului. Modificările și completările la prezentul Contract sînt valabile numai în cazul în care au fost perfectate în scris și au fost semnate de ambele Părți.

12.4. Nici una dintre Părți nu are dreptul să transmită obligațiile și drepturile sale stipulate în prezentul Contract unor terțe persoane fără acordul în scris al celeilalte părți.

12.5. Prezentul Contract este întocmit în două exemplare în limba de stat a Republicii

Moldova, cîte un exemplar pentru Vînzător, Cumpărător.

12.6. Prezentul Contract se consideră încheiat la data semnării și intră în vigoare la data înregistrării la Trezoreria de Stat a Ministerului Finanțelor, în cazul în care sursele financiare se alocă din bugetul de stat/bugetul local, sau la data semnării sau la o altă dată ulterioară indicată în acest contract în cazul în care gestionarea surselor financiare nu se efectuează prin intermediul sistemului trezorerial.

12.7. Prezentul contract este valabil pînă la 31 decembrie 2022.

12.8. Prezentul Contract reprezintă acordul de voință al părților și se consideră semnat la data aplicării ultimei semnături de către una din părți.

12.9. Pentru confirmarea celor menționate mai sus, Părțile au semnat prezentul Contract în conformitate cu legislația Republicii Moldova, la data și anul indicate mai sus.

13. RECHIZITELE JURIDICE, POȘTALE ȘI DE PLĂȚI ALE PĂRȚILOR

Furnizorul de bunuri „INOXPLUS”SRL	Autoritatea contractantă: DETS s.Rîșcani
Adresa poștală: mun. Chișinău, str. Petru Rareș 36, ap.(of.) 48 Telefon: 078262888 IBAN: MD87RN00000000222480329 Banca: BC”BCR”SA, Sucursala nr.3 Russo Adresa poștală a băncii: mun. Chișinău Cod: RNCBMD2X Cod fiscal: 1011600039984	Adresa poștală: dets_riscani@mail.ru Telefon: 022445387 Cont decontare: MD40TRPDAK30000000377900 Banca: Trezorăria de Stat Adresa poștală a băncii: Cod: TREZMD2X Cod fiscal: 1007601009716

14. Semnăturile părților

Furnizorul de bunuri „INOXPLUS”SRL	Autoritatea contractantă: DETS s.Rîșcani
Semnătura autorizată: L.Ș.	Semnătura autorizată: Șef interimar Rău V. L.Ș.

Contabil:

Înregistrat Nr.:

Trezoreria:

Data:

Cod CPV	Denumirea bunurilor și/sau a serviciilor	Modelul articolului	Țara de origine	Producătorul	Specificarea tehnică deplină solicitată de către autoritatea contractantă	Specificarea tehnică deplină propusă de către ofertant	Standarde de referință
1	2	3	4	5	6	7	8
	Bunuri						
39700 000-9	Lot 2 Mașină de spălat rufe	WW10T53 4DAW/S7	Rusia	Samsu ng	Mașină de spălat rufe, capacitate nominală 10-12kg, Tip de încărcare frontală. Clasa de eficiență energetică A, Viteza de centrifugare – 1500-1800 RPM, Capacitatea de încălzire 30-90 C. Garanție: cel puțin 2 ani.	Mașină de spălat rufe, capacitate nominală 10,5kg, Tip de încărcare frontală. Clasa de eficiență energetică A, Viteza de centrifugare – 1400 RPM, Capacitatea de încălzire aprox. 30-90 C. Garanție: 2 ani.	
39700 000-9	Lot 5 Mașină de feliat cașcaval	FAP 250 CE	Italia	Celme	Mașină de feliat cașcaval din inox. Cuțit din oțel inoxidabil, cu regulator de lățime, Dimensiuni 30-35X20-25X20-25mm. Garanție: cel puțin 2 ani	Mașină de feliat cașcaval din inox. Cuțit din oțel inoxidabil, cu regulator de lățime, Dimensiuni 30x445x44x53x375. Garanție: 2 ani	
39700 000-9	Lot 11 Frigider (1cam)	AF54250 M30W	Romani a	Arctic	Tip aparat frigider cu 1 camere cu congelator; dimensiunile: 120-159x50-60x50-60 Garanție: cel puțin 2 ani	Tip aparat frigider cu 1 camere cu congelator; dimensiunile: 143.9 x 54 x 57.4. Garanție: 2 ani	
39700 000-9	Lot 13 Mașină de uscat lenjerie	HHPDV90 4A	Turcia	Heinne r	Mașina de uscat rufe, Clasa A++, dotată cu reglare ciclului de timp, dotată cu indicarea timpului până la sfârșitul programului, dotată cu indicator de blocare a filtrului, Capacitate de încărcare – 8-11kg, Dimensiuni înălțime 835-945mm, lățime 580-620mm, adâncime 580-680mm, Clasa de uscare B, Garanție: cel puțin 2 ani	Mașina de uscat rufe, Clasa A++, dotată cu reglare ciclului de timp, dotată cu indicarea timpului până la sfârșitul programului, dotată cu indicator de blocare a filtrului, Capacitate de încărcare – 9kg, Dimensiuni înălțime 845mm, lățime 596mm, adâncime 610mm, Clasa de uscare B, Garanție: 2 ani	
39700 000-9	Lot 17 Cazan electric (60L)	КПЭМ- 60/9Т	Rusia	Abat	Cazan electric pentru prepararea felului 1 si pentru fierberea apei: Dimensiuni: 600-800*800-1015*975-1030. Volumul 50L. Puterea cazanului kBT 15-18-Ten. Material-inox. Garanție: cel puțin 2 ani	Cazan electric pentru prepararea felului 1 si pentru fierberea apei: Dimensiuni: 641x1015x1030(1680). Volumul 60 L. Puterea cazanului kBT 9.1. Material-inox. Garanție: 2 ani	
39700 000-9	Lot 20 Mixer manual	SCHM40S 19	China	Scarlet	Mixer manual - materialul corpului plastic; Minim 3 viteze. Putere nu mai puțin 300 W, Instrumentele: Bătători metalice; Cârliche pentru aluat; Manual de instrucțiuni. Garanție: cel puțin 2 ani	Mixer manual - materialul corpului plastic; Minim 3 viteze. Putere nu mai puțin 300 W, Instrumentele Bătători metalice; Cârliche pentru aluat; Manual de instrucțiuni. Garanție: 2 ani	
39700 000-9	Lot 24 Stelaj Inox						
	Stelaj Inox	IP241	R.M.	INOX PLUS	IET 37, 47, 80 Dimensiuni: H - 2m, L - 2m, l - 0,6m, cu 4 rafturi	IET 37, 47, 80. Dimensiuni: H - 2m, L - 2m, l - 0,6m, cu 4 rafturi	
	Stelaj Inox	IP242	R.M.	INOX PLUS	IET 51 Dimensiuni: H – 1,7m, L – 1,5m, l - 0,5m, cu 3 rafturi	IET 51. Dimensiuni: H – 1,7m, L – 1,5m, l - 0,5m, cu 3 rafturi	
	Stelaj Inox	IP243	R.M.	INOX PLUS	IET 56 Dimensiuni: H – 0,85m, L – 1,3m, l - 0,65m, cu 3 rafturi, tip grilă	IET 56. Dimensiuni: H – 0,85m, L – 1,3m, l - 0,65m, cu 3 rafturi, tip grilă	
	Stelaj Inox	IP244	R.M.	INOX PLUS	IET 66 Dimensiuni: H – 1,00m, L –	IET 66. Dimensiuni: H – 1,00m, L – 1,2m, l - 0,6m, cu 3 rafturi	

					1,2m, l - 0,6m, cu 3 rafturi		
	Stelaj Inox	IP245	R.M.	INOX PLUS	IET 81 Dimensiuni: H - 2m, L - 0,9m, l - 0,5m, cu 4 rafturi	IET 81. Dimensiuni: H - 2m, L - 0,9m, l - 0,5m, cu 4 rafturi	
	Stelaj Inox	IP246	R.M.	INOX PLUS	IET 127 Dimensiuni: H - 2,1m, L - 2m, l - 0,6m, cu 3 rafturi	IET 127. Dimensiuni: H - 2,1m, L - 2m, l - 0,6m, cu 3 rafturi	
	Stelaj Inox	IP247	R.M.	INOX PLUS	IET 136 Dimensiuni: H - 1,75m, L - 1,43m, l - 0,4m, cu 3 rafturi	IET 136. Dimensiuni: H - 1,75m, L - 1,43m, l - 0,4m, cu 3 rafturi	
	Stelaj Inox	IP248	R.M.	INOX PLUS	IET 146 Dimensiuni: H - 1,7m, L - 1,3m, l - 0,6m, cu 3 rafturi	IET 146. Dimensiuni: H - 1,7m, L - 1,3m, l - 0,6m, cu 3 rafturi	
	Stelaj Inox	IP249	R.M.	INOX PLUS	IET 159 Dimensiuni: H - 1,7m, L - 1,7m, l - 0,6m, cu 4 rafturi, tip grilă	IET 159. Dimensiuni: H - 1,7m, L - 1,7m, l - 0,6m, cu 4 rafturi, tip grilă	
	Tablă inox	IP2410	R.M.	INOX PLUS	IET "Orfeu" Tablă de inox laminate la cald. Dimensiuni: 1,8mx 0,7m - 3buc.; 1,1mx0,6m - 2buc.; 0,7mx0,6m - 1buc.	IET "Orfeu". Tablă de inox laminate la cald. Dimensiuni: 1,8mx 0,7m - 3buc.; 1,1mx0,6m - 2buc.; 0,7mx0,6m - 1buc.	
39700 000-9	Lot 25 Chiuvete spălătoare din inox						
	spălător Chiuvetă din inox cu 2 cuve	IP251	R.M.	INOX PLUS	IET 41 Chiuvetă spălător vase cu 2 cuve pe picioare, cu robinet, cu picurător și sifon. Dimensiuni: H - 0,8m, L - 1,2m, A - 0,35m.	IET 41 Chiuvetă spălător vase cu 2 cuve pe picioare, cu robinet, cu spațiu și sifon. Dimensiuni: H - 0,8m, L - 1,2m, A - 0,35m.	
	Chiuvetă spălător ordinara din inox	IP252	R.M.	INOX PLUS	IET 47 Chiuvetă spălător vase cu 1 cuvă pe picioare, cu robinet, fără picurător. Dimensiuni: H - 1m, L - 0,6m, l - 0,5m, A-0,2m.	IET 47. Chiuvetă spălător vase cu 1 cuvă pe picioare, cu robinet, fără picurător. Dimensiuni: H - 1m, L - 0,6m, l - 0,5m, A-0,2m.	
	Chiuvetă spălător din inox cu 2 cuve	IP253	R.M.	INOX PLUS	IET 51 Chiuvetă spălător din inox cu 2 cuve pe picioare, cu robinet cu picurător și sifon, Dimensiuni: H - 1m, L - 1,5m, A - 0,8m.	IET 51. Chiuvetă spălător din inox cu 2 cuve pe picioare, cu robinet cu spațiu și sifon, Dimensiuni: H - 1m, L - 1,5m, A - 0,8m.	
	Chiuvetă spălător ordinara din inox	IP254	R.M.	INOX PLUS	IET 66 Chiuvetă spălător vase cu 1 cuvă pe picioare, cu robinet, fără picurător cu rebord. Dimensiuni: H - 0,8m, L - 0,7m, l - 0,7m.	IET 66. Chiuvetă spălător vase cu 1 cuvă pe picioare, cu robinet, fără picurător cu rebord. Dimensiuni: H - 0,8m, L - 0,7m, l - 0,7m.	
	Chiuvetă spălător din inox cu 2 cuve	IP255	R.M.	INOX PLUS	IET 127 Chiuvetă spălător din inox cu 2 cuve pe picioare, cu sifon, Dimensiuni: H - 0,8m, L - 1,3m, A - 0,35m.	IET 127. Chiuvetă spălător din inox cu 2 cuve pe picioare, cu sifon, Dimensiuni: H - 0,8m, L - 1,3m, A - 0,35m.	
	Chiuvetă spălător ordinara din inox	IP256	R.M.	INOX PLUS	IET 127 Chiuvetă spălător vase cu 1 cuvă pe picioare, cu sifon. Dimensiuni: H - 0,8m, L - 0,65m, A - 0,35m.	IET 127. Chiuvetă spălător vase cu 1 cuvă pe picioare, cu sifon. Dimensiuni: H - 0,8m, L - 0,65m, A - 0,35m.	
	Chiuvetă spălător din inox cu 2 cuve	IP257	R.M.	INOX PLUS	IET 129 Chiuvetă spălător din inox cu 2 cuve pe picioare, cu 2 robinete cu sifon, Dimensiuni: H - 0,85m, L - 2,1m, A - 0,35m.	IET 129 Chiuvetă spălător din inox cu 2 cuve pe picioare, cu 2 robinete cu sifon, Dimensiuni: H - 0,85m, L - 2,1m, A - 0,35m.	
	Chiuvetă spălător din inox cu 3 cuve	IP258	R.M.	INOX PLUS	IET 136 Chiuvetă spălător din inox cu 3 cuve pe picioare, cu sifon, Dimensiuni: H - 0,85m, L -	IET 136. Chiuvetă spălător din inox cu 3 cuve pe picioare, cu sifon, Dimensiuni: H - 0,85m, L - 1,85m, l - 0,4m.	

					1,85m, l - 0,4m.		
	Chiuvetă spălător din inox cu 2 cuve	IP259	R.M.	INOX PLUS	IET 146 Chiuvetă spălător din inox cu 2 cuve pe picioare, cu picurător, cu sifon, Dimensiuni: H – 0,85m, L – 1,5m, l – 0,75m, A – 0,45	IET 146. Chiuvetă spălător din inox cu 2 cuve pe picioare, cu spațiu, cu sifon, Dimensiuni: H – 0,85m, L – 1,5m, l – 0,75m, A – 0,45	
	Chiuvetă spălător din inox cu 2 cuve	IP2510	R.M.	INOX PLUS	IET 159 Chiuvetă spălător din inox cu 2 cuve pe picioare, cu picurător pe dreapta, cu robinet și sifon, Dimensiuni: H – 0,85m, L – 1,5m, l - 0,6m.	IET 159. Chiuvetă spălător din inox cu 2 cuve pe picioare, cu spațiu pe dreapta, cu robinet și sifon, Dimensiuni: H – 0,85m, L – 1,5m, l - 0,6m.	
	Chiuvetă spălător ordinara din inox	IP2511	R.M.	INOX PLUS	IET 159 Chiuvetă spălător vase cu 1 cuvă pe picioare, cu picurător pe stînga, cu robinet și sifon. Dimensiuni: H – 0,85m, L – 0,9m, l - 0,6m.	IET 159. Chiuvetă spălător vase cu 1 cuvă pe picioare, cu spațiu pe stînga, cu robinet și sifon. Dimensiuni: H – 0,85m, L – 0,9m, l - 0,6m.	

Furnizorul de bunuri: „INOXPLUS”SRL					Autoritatea contractantă: DETS s.Rîșcani		
Semnătura autorizată: L.Ș.					Semnătura autorizată: șef interimar _____ Rău V. L.Ș. Contabil Șef interimar _____ Jeman Natalia		

[Acest tabel va fi completat de către ofertant în coloanele 5,6,7,8, iar de către autoritatea contractantă – în coloanele 1,2,3,4,9]

Numărul procedurii: 21055063	Data: 07.05.2022	Alternativa nr.:
Denumirea LD Utilaj tehnologic și de uz gospodăresc pentru instituțiile subordonate		Pagina: 1 din 1

Cod CPV	Denumirea bunurilor	Unitatea de măsură	Cantitatea	Preț unitar (fără TVA)	Preț unitar (cu TVA)	Suma Fără TVA	Suma cu TVA	Termenul de livrare
1	2	3	4	5	6	7	8	9
	Bunuri							
397000 00-9	Lot 2 Mașină de spălat rufe Grădinița nr.5 Grădinița nr.37 Grădinița nr.47 Grădinița nr.64 Grădinița nr.80 (2) Grădinița nr.81 Grădinița nr.108 Grădinița nr.127 Grădinița nr.129 Grădinița nr.146 (2) CPPC Orfeu (grădinița)	buc	13	12448,72	14938,46	161833,36	194200,00	60 de zile lucrătoare de la semnarea contractului
397000 00-9	Lot 5 Mașină de feliat cașcaval Grădinița nr.80 Grădinița nr.81 Grădinița nr.127 Grădinița nr.146 Grădinița nr.160	buc	5	5858,78	7030,54	29293,90	35152,69	
397000 00-9	Lot 11 Frigider (1cam) Grădinița nr.47 Grădinița nr.146 Gm.,I.L.Caragiale ”	buc	3	4080,56	4896,67	12241,67	14690,00	
397000 00-9	Lot 13 Mașină de uscat lenjerie Grădinița nr.5 Grădinița nr.51 Grădinița nr.80 Grădinița nr.129 Grădinița nr.159 Grădinița nr.160 Grădinița nr.196	buc	7	7026,19	8431,43	49183,33	59020,00	
397000 00-9	Lot 17 Cazan electric (50L) Liceul ”Cervantes”	buc	1	30403,96	36484,75	30403,96	36484,75	
397000 00-9	Lot 20 Mixer manual Grădinița nr.80	buc	1	412,5	495,00	412,50	495,00	
397000 00-9	Lot 24 Stelaj Inox							
	IET 37, 47, 80 Dimensiuni: H - 2m, L - 2m, l - 0,6m, cu 4 rafturi	buc	3	13780,56	16536,67	41341,68	49610,01	
	IET 51 Dimensiuni: H – 1,7m, L – 1,5m, l - 0,5m, cu 3 rafturi	buc	1	6499,45	7799,34	6499,45	7799,34	

	IET 56 Dimensiuni: H – 0,85m, L – 1,3m, l - 0,65m, cu 3 rafturi, tip grilă	buc	3	4592,44	5510,93	13777,33	16532,79
	IET 66 Dimensiuni: H – 1,00m, L – 1,2m, l - 0,6m, cu 3 rafturi	buc	1	6448,65	7738,38	6448,65	7738,38
	IET 81 Dimensiuni: H - 2m, L – 0,9m, l - 0,5m, cu 4 rafturi	buc	7	6116,17	7339,40	42813,17	51375,80
	IET 127 Dimensiuni: H – 2,1m, L – 2m, l - 0,6m, cu 3 rafturi	buc	1	12097,70	14517,24	12097,70	14517,24
	IET 136 Dimensiuni: H – 1,75m, L – 1,43m, l - 0,4m, cu 3 rafturi	buc	2	5926,27	7111,52	11852,53	14223,04
	IET 146 Dimensiuni: H – 1,7m, L – 1,3m, l - 0,6m, cu 3 rafturi	buc	3	7201,06	8641,27	21603,18	25923,81
	IET 159 Dimensiuni: H – 1,7m, L – 1,7m, l - 0,6m, cu 4 rafturi, tip grilă	buc	1	7098,12	8517,74	7098,12	8517,74
	IET "Orfeu" Tablă de inox laminate la cald. Dimensiuni: 1,8mx 0,7m - 3buc.; 1,1mx0,6m - 2buc.; 0,7mx0,6m - 1buc.	buc	6	1248,08	1497,70	7488,50	8986,20
	Total Lot					171020,29	205224,35
397000 00-9	Lot 25 Chiuvete spălătoare din inox						
	IET 41 Chiuvetă spălător vase cu 2 cuve pe picioare, cu robinet, cu spațiu și sifon. Dimensiuni: H – 0,8m, L – 1,2m, A - 0,35m.	buc	2	6493,55	7792,26	12987,10	15584,52
	IET 47 Chiuvetă spălător vase cu 1 cuvă pe picioare, cu robinet, fără spațiu. Dimensiuni: H – 1m, L – 0,6m, l - 0,5m, A-0,2m.	buc	2	4328,40	5194,08	8656,80	10388,16
	IET 51 Chiuvetă spălător din inox cu 2 cuve pe picioare, cu	buc	1	10478,81	12574,57	10478,81	12574,57

	robinet cu spațiu și sifon, Dimensiuni: H – 1m, L – 1,5m, A - 0,8m.						
	IET 66 Chiuvetă spălător vase cu 1 cuvă pe picioare, cu robinet, fără spațiu cu rebord. Dimensiuni: H – 0,8m, L – 0,7m, l - 0,7m.	buc	1	4529,70	5435,64	4529,70	5435,64
	IET 127 Chiuvetă spălător din inox cu 2 cuve pe picioare, cu sifon, Dimensiuni: H – 0,8m, L – 1,3m, A - 0,35m.	buc	2	6639,00	7966,80	13277,99	15933,59
	IET 127 Chiuvetă spălător vase cu 1 cuvă pe picioare, cu sifon. Dimensiuni: H – 0,8m, L – 0,65m, A - 0,35m.	buc	1	3930,78	4716,93	3930,78	4716,93
	IET 129 Chiuvetă spălător din inox cu 2 cuve pe picioare, cu 2 robinete cu sifon, Dimensiuni: H – 0,85m, L – 2,1m, A - 0,35m.	buc	1	9817,24	11780,69	9817,24	11780,69
	IET 136 Chiuvetă spălător din inox cu 3 cuve pe picioare, cu sifon, Dimensiuni: H – 0,85m, L – 1,85m, l - 0,4m.	buc	1	7823,39	9388,07	7823,39	9388,07
	IET 146 Chiuvetă spălător din inox cu 2 cuve pe picioare, cu spațiu, cu sifon, Dimensiuni: H – 0,85m, L – 1,5m, l – 0,75m, A – 0,45	buc	2	8850,04	10620,05	17700,08	21240,09
	IET 159 Chiuvetă spălător din inox cu 2 cuve pe picioare, cu spațiu pe dreapta, cu robinet și sifon, Dimensiuni: H – 0,85m, L – 1,5m, l - 0,6m.	buc	1	7420,78	8904,93	7420,78	8904,93
	IET 159 Chiuvetă spălător vase cu 1 cuvă pe picioare, cu spațiu pe stânga, cu	buc	1	4871,10	5845,32	4871,10	5845,32

	robinet și sifon. Dimensiuni: H – 0,85m, L – 0,9m, l - 0,6m.							
	Total Lot					101493,76	121792,52	
	TOTAL:					555882,77	667059,31	

Furnizorul de bunuri: „INOXPLUS”SRL	Autoritatea contractantă: DETS s.Rîșcani
<p>Semnătura autorizată:</p> <p>L.Ș.</p>	<p>Semnătura autorizată: șef interimar _____ Rău V.</p> <p>L.Ș.</p> <p>Contabil Șef interimar _____ Jeman Natalia</p>

APROBAT
prin Ordinul
Ministrului Finanțelor
nr. 145 din 24 noiembrie 2020

DECLARAȚIE
privind confirmarea identității beneficiarilor efectivi și neîncadrarea acestora în
situația condamnării pentru participarea la activități ale unei organizații sau grupări
criminale, pentru corupție, fraudă și/sau spălare de bani.

Subsemnatul, Covalenco Dumitru reprezentant împuternicit al INOXPLUS S.R.L. (*denumirea operatorului economic*) în calitate de ofertant câștigător în cadrul procedurii de achiziție publică nr. 21075027 din data 03/04/2023, declar pe propria răspundere, sub sancțiunile aplicabile faptei de fals în acte publice, că beneficiarul/beneficiarii efectivi ai operatorului economic în ultimii 5 ani nu au fost condamnați prin hotărâre judecătorească definitivă pentru participarea la activități ale unei organizații sau grupări criminale, pentru corupție, fraudă și/sau spălare de bani.

Numele și prenumele beneficiarului efectiv	IDNP al beneficiarului efectiv
Covalenco Dumitru	2000018032064

Data completării: 16.03.2023

Semnat: _____

Nume/prenume: Covalenco Dumitru

Funcția: Administrator

Denumirea operatorului economic INOXPLUS S.R.L.

IDNO al operatorului economic 1011600039984



CERTIFICAT
privind lipsa sau existența restanțelor față de bugetul public național

Nr.
№ A2303742

din
от 14.03.2023

1. Destinația / Назначение

Pentru participarea la proceduri de achiziții publice

2. Date despre contribuabil / Информация о налогоплательщике

Denumirea Наименование	Codul fiscal / Numărul de identificare Фискальный код / Идентификационный номер
INOXPLUS S.R.L.	1011600039984
Adresa sediului de bază (strada, numărul) Адрес основного месторасположения (улица, номер)	Codul - Denumirea localității Код - Наименование населенного пункта
Petru Rares nr.36 of.48	0150-SEC.RISCANI

3. Atestarea lipsei sau existenței restanțelor conform datelor Sistemului Informațional Automatizat /
Подтверждение отсутствия или наличия недоимки согласно данных Информационной автоматизированной системы

La data emiterii prezentului certificat restanța față de bugetul public național constituie/ На дату выдачи данной справки недоимка перед национальным публичным бюджетом составляет:
0,00 lei/лей.

4. Valabil pînă la / Действителен до 29.03.2023

5. Autentificarea Serviciului Fiscal de Stat / Подтверждение Государственной налоговой службы

Șef interimar DDF Rîșcani

Funcția/Dолжность

Semnătura/Подпись

STOICOV Ana

Numele și prenumele/Фамилия и имя

L.Ș/ М.П.

Executor: GOJAN Claudia
Numele și prenumele/Фамилия и имя

ORDIN DE PLATĂ

Nr.

2981

DATA EMITERII

14 mar 2023

TIP. DOC. 1

PLĂTIȚI

800-00

LEI

Opt Sute LEI și 00 BANI

PLĂTITOR

(R)INOXPLUS S.R.L.

COD IBAN

222480329

COD FISCAL

1011600039984

PRESTATORUL
PLĂȚILOR

BCR Chisinau suc.3 Russo

CODUL BĂNCII

RNCBMD2X518

BENEFICIAR

(R) IP USMF NICOLAE TESTEMITANU

COD IBAN

MD19AG00000022512015544

COD FISCAL

1007600000794

PRESTATORUL
BENEFICIAR

BC"MAIB"S.A.

CODUL BĂNCII

AGRNMD2X

DESTINAȚIA PLĂȚII

Plata pentru garanția pentru oferta la procedura de achiziție publică Licitatie deschis 21075027,
MTender ID oc ds-b3wdp1-MD-1677769084747TIPUL
TRANSFERULUI
NORMAL/URGENT

N

L.S.

CODUL TRANZACȚIEI

001

DATA PRIMIRII

DATA EXECUTĂRII

14 mar 2023 13:00:45

SEMĂTURILE
EMITENTULUI

SEMĂTURA BĂNCII

L.S.

MOTIVUL REFUZULUI



„INOXPLUS” SRL
mun. Chișinău, str. Petricani 17/3
Tel: 022 317 318
fax: 022 317 008;
www.inoxplus.md

c/f 1011600039984 / TVA 0607844
BC Moldindconbank SA, fil. Kiev
c/d MD12ML000000002251536273
Cod Banc: MOLDM2X336

Către: **IP Universitatea de Stat de Medicină și Farmacie
”Nicolae Testemițanu”**

DECLARAȚIE PRIVIND ASIGURAREA Garantiei

Prin prezentul act, compania Inoxplus SRL declară pe propria răspundere ca va asigura transportarea, depozitarea și instalarea bunurilor la locul indicat de către Autoritatea contractantă. Bunurile sunt produse în condiții de fabrică, de calitate impecabilă

Beneficiarul la rândul sau o să întreprindă toate măsurile necesare pentru asigurarea recepționării în termenul stabilit va accepta în primire bunurile livrate, în deplina componentă, semnând act de predare-primire respectiv. Răspunderea de buna funcționare și exploatarea utilajului trece în responsabilitatea Beneficiarului din momentul livrării.

Cu respect,

Directorul General Inoxplus SRL

Dumitru Covalenco



SITUAȚIILE FINANCIAREpentru perioada 01.01.2021 - 31.12.2021**Entitatea:** INOXPLUS S.R.L.**Cod CUIŌ:** 40806995**Cod IDNO:** 1011600039984

Sediul:

MD:**Raionul(municipiul):** 106, DDF RISCANI**Cod CUATM:** 0150, SEC.RISCANI**Strada:** Petru Rares nr.36 of.48**Activitatea principală:** G4673, Comerț cu ridicata al materialului lemnos și al materialelor de construcție și echipamentelor sanitare**Forma de proprietate:** 15, Proprietatea privată**Forma organizatorico-juridică:** 530, Societăți cu răspundere limitată

Date de contact:

Telefon: +37322317318**WEB:****E-mail:** emilia.batir@gmail.com**Numele și coordonatele al contabilului-șef:** DI (dna) POPOVICI OXANA Tel. 079479508**Numărul mediu al salariaților în perioada de gestiune:** 60 persoane.**Persoanele responsabile de semnarea situațiilor financiare*** COVALENCO DUMITRU

Unitatea de măsură: leu

BILANȚUL

la

Anexa 1

Nr. cpt.	Indicatori	Cod rd.	Sold la	
			Începutul perioadei de gestiune	Sfârșitul perioadei de gestiune
1	2	3	4	5
	ACTIV			
	ACTIVE IMOBILIZATE			
	I. Imobilizări necorporale			
	1. Imobilizări necorporale în curs de execuție	010	483800	
	2. Imobilizări necorporale în exploatare, total	020	9457	461323

A.

din care:			
2.1. concesiuni, licențe și mărci	021	6396	4785
2.2. drepturi de autor și titluri de protecție	022		
2.3. programe informatice	023	2563	441067
2.4. alte imobilizări necorporale	024	498	15471
3. Fond comercial	030		
4. Avansuri acordate pentru imobilizări necorporale	040	22127	
Total imobilizări necorporale (rd.010 + rd.020 + rd.030 + rd.040)	050	515384	461323
II. Imobilizări corporale			
1. Imobilizări corporale în curs de execuție	060		34247
2. Terenuri	070		
3. Mijloace fixe, total	080	2285255	5366532
din care:			
3.1. clădiri	081		
3.2. construcții speciale	082	5893	
3.3. mașini, utilaje și instalații tehnice	083	1597801	4012436
3.4. mijloace de transport	084	115160	587627
3.5. inventar și mobilier	085	224762	628900
3.6. alte mijloace fixe	086	341639	137569
4. Resurse minerale	090		
5. Active biologice imobilizate	100		
6. Investiții imobiliare	110		
7. Avansuri acordate pentru imobilizări corporale	120	121013	12480
Total imobilizări corporale (rd.060 + rd.070 + rd.080 + rd.090 + rd.100 + rd.110 + rd.120)	130	2406268	5413259
III. Investiții financiare pe termen lung			
1. Investiții financiare pe termen lung în părți neafiliate	140		
2. Investiții financiare pe termen lung în părți afiliate, total	150		
din care:			
2.1. acțiuni și cote de participație deținute în părțile afiliate	151		
2.2. împrumuturi acordate părților afiliate	152		
2.3 împrumuturi acordate aferente intereselor de participare	153		
2.4 alte investiții financiare	154		
Total investiții financiare pe termen lung (rd.140 + rd.150)	160		
IV. Creanțe pe termen lung și alte active imobilizate			
1. Creanțe comerciale pe termen lung	170		

2. Creanțe ale părților afiliate pe termen lung	180		
inclusiv: creanțe aferente intereselor de participare	181		
3. Alte creanțe pe termen lung	190		
4. Cheltuieli anticipate pe termen lung	200		
5. Alte active imobilizate	210		
Total creanțe pe termen lung și alte active imobilizate (rd.170 + rd.180 + rd.190 + rd.200 + rd.210)	220		
TOTAL ACTIVE IMOBILIZATE (rd.050 + rd.130 + rd.160 + rd.220)	230	2921652	5874582
ACTIVE CIRCULANTE			
I. Stocuri			
1. Materiale și obiecte de mică valoare și scurtă durată	240	463397	872604
2. Active biologice circulante	250		
3. Producția în curs de execuție	260		
4. Produse și mărfuri	270	19883212	23811249
5. Avansuri acordate pentru stocuri	280	4175510	14288045
Total stocuri (rd.240 + rd.250 + rd.260 + rd.270 + rd.280)	290	24522119	38971898
II. Creanțe curente și alte active circulante			
1. Creanțe comerciale curente	300	2395857	4130143
2. Creanțe ale părților afiliate curente	310		
inclusiv: creanțe aferente intereselor de participare	311		
3. Creanțe ale bugetului	320	357963	176173
4. Creanțele ale personalului	330	503	5587
5. Alte creanțe curente	340	1384428	2349916
6. Cheltuieli anticipate curente	350	50626	39943
7. Alte active circulante	360	5667	
Total creanțe curente și alte active circulante (rd.300 + rd.310 + rd.320 + rd.330 + rd.340 + rd.350 + rd.360)	370	4195044	6701762
III. Investiții financiare curente			
1. Investiții financiare curente în părți neafiliate	380		
2. Investiții financiare curente în părți afiliate, total	390		
din care:			
2.1. acțiuni și cote de participație deținute în părțile afiliate	391		
2.2. împrumuturi acordate părților afiliate	392		
2.3. împrumuturi acordate aferente intereselor de participare	393		
2.4. alte investiții financiare în părți afiliate	394		
Total investiții financiare curente (rd.380 + rd.390)	400		

B.

	IV. Numerar și documente bănești	410		273508	1035235
	TOTAL ACTIVE CIRCULANTE (rd.290 + rd.370 + rd.400 + rd.410)	420		28990671	46708895
	TOTAL ACTIVE (rd.230 + rd.420)	430		31912323	52583477
	P A S I V				
	CAPITAL PROPRIU				
	I. Capital social și neînregistrat				
	1. Capital social	440		4040774	4040774
	2. Capital nevărsat	450	()	()	
	3. Capital neînregistrat	460			
	4. Capital retras	470	()	()	
	5. Patrimoniul primit de la stat cu drept de proprietate	480			
	Total capital social și neînregistrat (rd.440 + rd.450 + rd.460 + rd.470 + rd.480)	490		4040774	4040774
	II. Prime de capital	500			
	III. Rezerve				
	1. Capital de rezervă	510			
	2. Rezerve statutare	520			
	3. Alte rezerve	530			
	Total rezerve (rd.510 + rd.520 + rd.530)	540			
	IV. Profit (pierdere)				
	1. Corecții ale rezultatelor anilor precedenți	550		X	-2416
	2. Profit nerepartizat (pierdere neacoperită) al anilor precedenți	560		11168063	5759063
	3. Profit net (pierdere netă) al perioadei de gestiune	570		X	7751431
	4. Profit utilizat al perioadei de gestiune	580		X	()
	Total profit (pierdere) (rd.550 + rd.560 + rd.570 + rd.580)	590		11168063	13508078
	V. Rezerve din reevaluare	600			
	VI. Alte elemente de capital propriu	610			
	TOTAL CAPITAL PROPRIU (rd.490 + rd.500 + rd.540 + rd.590 + rd.600 + rd.610)	620		15208837	17548852
	DATORII PE TERMEN LUNG				
	1. Credite bancare pe termen lung	630		14951580	32677321
	2. Împrumuturi pe termen lung	640			
	din care:				
	2.1. împrumuturi din emisiunea de obligațiuni	641			

C.

D.	inclusiv: împrumuturi din emisiunea de obligațiuni convertibile	642		
	2.2. alte împrumuturi pe termen lung	643		
	3. Datorii comerciale pe termen lung	650		
	4. Datorii față de părțile afiliate pe termen lung	660		
	inclusiv: datorii aferente intereselor de participare	661		
	5. Avansuri primite pe termen lung	670		
	6. Venituri anticipate pe termen lung	680		
	7. Alte datorii pe termen lung	690		
	TOTAL DATORII PE TERMEN LUNG (rd.630 + rd.640 + rd.650 + rd.660 + rd.670 + rd.680 + rd.690)	700	14951580	32677321
E.	DATORII CURENTE			
	1. Credite bancare pe termen scurt	710		
	2. Împrumuturi pe termen scurt, total	720	2519	
	din care:			
	2.1. împrumuturi din emisiunea de obligațiuni	721	2519	
	inclusiv: împrumuturi din emisiunea de obligațiuni convertibile	722		
	2.2. alte împrumuturi pe termen scurt	723		
	3. Datorii comerciale curente	730	195999	376041
	4. Datorii față de părțile afiliate curente	740		
	inclusiv: datorii aferente intereselor de participare	741		
	5. Avansuri primite curente	750	724117	401913
	6. Datorii față de personal	760	1301	50
	7. Datorii privind asigurările sociale și medicale	770		
	8. Datorii față de buget	780	344959	815480
9. Datorii față de proprietari	790	8022	874	
10. Venituri anticipate curente	800	334186	690142	
11. Alte datorii curente	810	140803	72804	
	TOTAL DATORII CURENTE (rd.710 + rd.720 + rd.730 + rd.740 + rd.750 + rd.760 + rd.770 + rd.780 + rd.790 + rd.800 + rd.810)	820	1751906	2357304
F.	PROVIZIOANE			
	1. Provizioane pentru beneficiile angajaților	830		
	2. Provizioane pentru garanții acordate cumpărătorilor/clientilor	840		
	3. Provizioane pentru impozite	850		
	4. Alte provizioane	860		
	TOTAL PROVIZIOANE (rd.830 + rd.840 + rd.850 + rd.860)	870		
	TOTAL PASIVE (rd.620 + rd.700 + rd.820 + rd.870)	880	31912323	52583477

SITUAȚIA DE PROFIT ȘI PIERDERE

de la pînă la

Anexa 2

Indicatori	Cod rd.	Perioada de gestiune	
		precedenta	curenta
1	2	3	4
Venituri din vînzări, total	010	43663604	62893483
din care:			
venituri din vînzarea produselor și mărfurilor	011	42615750	61667688
venituri din prestarea serviciilor și executarea lucrărilor	012	1047854	1225795
venituri din contracte de construcție	013		
venituri din contracte de leasing	014		
venituri din contracte de microfinanțare	015		
alte venituri din vînzări	016		
Costul vînzărilor, total	020	32533202	44334732
din care:			
valoarea contabilă a produselor și mărfurilor vîndute	021	32525139	44312014
costul serviciilor prestate și lucrărilor executate terților	022	8063	22718
costuri aferente contractelor de construcție	023		
costuri aferente contractelor de leasing	024		
costuri aferente contractelor de microfinanțare	025		
alte costuri aferente vînzărilor	026		
Profit brut (pierdere brută) (rd.010 - rd.020)	030	11130402	18558751
Alte venituri din activitatea operațională	040	230553	354686
Cheltuieli de distribuire	050	3184939	4838982
Cheltuieli administrative	060	2710382	3315428
Alte cheltuieli din activitatea operațională	070	290532	760481
Rezultatul din activitatea operațională: profit (pierdere) (rd.030 + rd.040 - rd.050 - rd.060 - rd.070)	080	5175102	9998546
Venituri financiare, total	090	1599380	780637
din care:			
venituri din interese de participare	091		
inclusiv: veniturile obținute de la părțile afiliate	092		
venituri din dobînzii	093		
inclusiv: veniturile obținute de la părțile afiliate	094		
venituri din alte investiții financiare pe termen lung	095		95944
inclusiv: veniturile obținute de la părțile afiliate	096		

venituri aferente ajustărilor de valoare privind investițiile financiare pe termen lung și curente	097		
venituri din ieșirea investițiilor financiare	098		
venituri aferente diferențelor de curs valutar și de sumă	099	1599380	684693
Cheltuieli financiare, total	100	1887154	1902241
din care:			
cheltuieli privind dobânzile	101	1010516	1408764
inclusiv: cheltuielile aferente părților afiliate	102		
cheltuieli aferente ajustărilor de valoare privind investițiile financiare pe termen lung și curente	103		
cheltuieli aferente ieșirii investițiilor financiare	104		
cheltuieli aferente diferențelor de curs valutar și de sumă	105	876638	493477
Rezultatul: profit (pierdere) financiar(ă) (rd.090 - rd.100)	110	-287774	-1121604
Venituri cu active imobilizate și excepționale	120		40328
Cheltuieli cu active imobilizate și excepționale	130		
Rezultatul din operațiuni cu active imobilizate și excepționale: profit (pierdere) (rd.120 - rd.130)	140		40328
Rezultatul din alte activități: profit (pierdere) (rd.110 + rd.140)	150	-287774	-1081276
Profit (pierdere) pînă la impozitare (rd.080 + rd.150)	160	4887328	8917270
Cheltuieli privind impozitul pe venit	170	593034	1165839
Profit net (pierdere netă) al perioadei de gestiune (rd.160 - rd.170)	180	4294294	7751431

SITUAȚIA MODIFICĂRILOR CAPITALULUI PROPRIU

de la pînă la

Anexa 3

Nr. d/o	Indicatori	Cod rd	Sold la începutul perioadei de gestiune	Majorări	Diminuări	Sold la sfîrșitul perioadei de gestiune
1	2	3	4	5	6	7
I.	Capital social și neînregistrat					
	1. Capital social	010	4040774			4040774
	2. Capital nevărsat	020	()	()	()	()
	3. Capital neînregistrat	030				
	4. Capital retras	040	()	()	()	()
	5. Patrimoniul primit de la stat cu drept de proprietate	050				
	Total capital social și neînregistrat (rd.010 + rd.020 + rd.030 + rd.040 + rd.050)	060	4040774			4040774
II.	Prime de capital	070				
III.	Rezerve					
	1. Capital de rezervă	080				
	2. Rezerve statutare	090				

	3. Alte rezerve	100				
	Total rezerve (rd.080 + rd.090 + rd.100)	110				
	Profit (pierdere)					
	1. Corecții ale rezultatelor anilor precedenți	120	X		2416	-2416
	2. Profit nerepartizat (pierdere neacoperită) al anilor precedenți	130		11168063	5409000	5759063
IV.	3. Profit net (pierdere netă) al perioadei de gestiune	140	X		7751431	7751431
	4. Profit utilizat al perioadei de gestiune	150	X	()	()	()
	Total profit (pierdere) (rd.120 + rd.130 + rd.140 + rd.150)	160		11168063	7751431	5411416
V.	Rezerve din reevaluare	170				
VI.	Alte elemente de capital propriu	180				
	Total capital propriu (rd.060 + rd.070 + rd.110 + rd.160 + rd.170 + rd.180)	190		15208837	7751431	5411416
						17548852

SITUAȚIA FLUXURILOR DE NUMERAR

de la 01.01.2021 până la 31.12.2021

Anexa 4

Indicatori	Cod rd	Perioada de gestiune	
		precedentă	curentă
1	2	3	4
Fluxuri de numerar din activitatea operațională			
Încasări din vânzări	010	51343273	72298921
Plăți pentru stocuri și servicii procurate	020	36313399	75838865
Plăți către angajați și organe de asigurare socială și medicală	030	3406149	4293829
Dobânzi plătite	040	1010516	1446521
Plata impozitului pe venit	050	1112671	622000
Alte încasări	060	573789	248586
Alte plăți	070	4181626	2801153
Fluxul net de numerar din activitatea operațională (rd.010 - rd.020 - rd.030 - rd.040 - rd.050 + rd.060 - rd.070)	080	5892701	-12454861
Fluxuri de numerar din activitatea de investiții			
Încasări din vânzarea activelor imobilizate	090		
Plăți aferente intrărilor de active imobilizate	100		
Dobânzi încasate	110		
Dividende încasate	120		
inclusiv: dividende încasate din străinătate	121		
Alte încasări (plăți)	130	211017	351157

Fluxul net de numerar din activitatea de investiții (rd.090 - rd.100 + rd.110 + rd.120 ± rd.130)	140	211017	351157
Fluxuri de numerar din activitatea financiară			
Încasări sub formă de credite și împrumuturi	150	15390105	48210764
Plăți aferente rambursării creditelor și împrumuturilor	160	18662006	30325094
Dividende plătite	170	4977698	5043643
inclusiv: dividende plătite nerezidenților	171		
Încasări din operațiuni de capital	180		
Alte încasări (plăți)	190	31000	
Fluxul net de numerar din activitatea financiară (rd.150 - rd.160 - rd.170 + rd.180 ± rd.190)	200	-8218599	12842027
Fluxul net de numerar total (± rd.080 ± rd.140 ± rd.200)	210	-2114881	738323
Diferențe de curs valutar favorabile (nefavorabile)	220	2353	23404
Sold de numerar la începutul perioadei de gestiune	230	2386036	273508
Sold de numerar la sfârșitul perioadei de gestiune (± rd.210 ± rd.220 + rd.230)	240	273508	1035235

Documente atașate - Notă explicativă (fișierul pdf)