

S.C. "VALDCONGRUP" S.R.L.  
C/f: 1009600000374  
Email: valdcongrup@gmail.com  
Tel: 0 22 428393; 0 78 664664  
Fax: 0 22 428062



FORMULARUL F3.5

## DECLARAȚIE

de neîncadrare în situațiile ce determină excluderea de la procedura de atribuire, ce vin în aplicarea art. 18 din Legea nr. 131 din 03.07.2015

Subsemnatul, Denis ȚURCAN reprezentant împuternicit al VALDCONGRUP S.R.L.  
(denumirea operatorului economic)

în calitate de ofertant/ofertant asociat, declar pe propria răspundere, sub sancțiunea excluderii din procedura de achiziție publică și sub sancțiunile aplicabile faptei de fals în acte publice, că nu mă aflu în situația prevăzută la art. 18 din Legea nr. 131 din 03.07.2015 privind achizițiile publice, respectiv în ultimii 5 ani nu am fost condamnat prin hotărâre definitivă a unei instanțe judecătorești pentru participarea la activități ale unei organizații sau grupări criminale, pentru corupție, fraudă și/sau spălare de bani.

Subsemnatul declar că informațiile furnizate sunt complete și corecte în fiecare detaliu și înțeleg că autoritatea contractantă are dreptul de a solicita, în scopul verificării și confirmării declarațiilor, orice documente doveditoare de care dispun.

Subsemnatul, Denis ȚURCAN reprezentant împuternicit al VALDCONGRUP S.R.L.  
(denumirea operatorului economic)

în calitate de ofertant/ofertant asociat, la procedura

Licitație publică

(se menționează procedura)

pentru atribuirea contractului de achiziție publică avînd ca obiect

Lucrări de reparații a acoperișului la clădirea CNTS din mun. Bălți

(denumirea lucrării)

codul CPV: 45260000-7, la data de 7 NOIEMBRIE 2018 ORA 08:05

(zi/lună/an)

organizată de Centrul Național de Transfuzie a Sîngelui, declar pe propria răspundere că:  
(denumirea autorității contractante)

- a) nu am intrat în proces de insolvență ca urmare a hotărârii judecătorești;
- b) mi-am îndeplinit obligațiile de plată a impozitelor, taxelor și contribuțiilor de asigurări sociale, în conformitate cu prevederile legale în vigoare în RM sau în țara în care sunt stabilit până la data solicitată;
- c) nu am fost condamnat, în ultimii 3 ani, prin hotărârea definitivă a unei instanțe judecătorești, pentru o faptă care a adus atingere eticii profesionale sau pentru comiterea unei greșeli în materie profesională;
- d) nu sunt inclus în Lista de interdicție a operatorilor economici.

Subsemnatul declar că informațiile furnizate în scopul demonstrării îndeplinirii criteriilor de calificare și selecție sunt complete și corecte în fiecare detaliu și înțeleg ca autoritatea contractantă are dreptul de a solicita, în scopul verificării și confirmării declarațiilor, orice documente doveditoare de care dispun.

Data completării:

7 noiembrie 2018

Semnat:

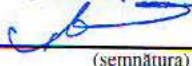
  
(semnătura)

Nume:

Denis ȚURCAN

Funcția în cadrul firmei:

Director

Denumirea firmei și sigiliu:

VALDCONGRUP S.R.L.





S.C. "VALDCONGRUP" S.R.L.

C/Ń: 1009600000374

Email: valdcongrup@gmail.com

Tel: 0 22 428393; 0 78 664664

Fax: 0 22 428062

Adresa: str. Uzinelor 171/2, Chişinău, Republica Moldova



FORMULARUL F3.6

## DECLARAŢIE

privind conduita etică și neimplicarea în practici frauduloase și de corupere

Data: 7 noiembrie 2018

Numărul procedurii: Licitație publică

Către: Centrul Național de Transfuzie a Sângelui

Subsemnatul, Denis ȚURCAN reprezentant împuternicit al

VALDCONGRUP S.R.L.

(denumirea operatorului economic)

în calitate de ofertant/ofertant asociat, confirm prin prezenta că:

1. Nici unul dintre angajații, companionii, agenții, acționarii, consultanții, partenerii noștri sau rudele sau asociații ai lor nu este în relații care ar fi putut considerate ca un conflict de interese.

2. În cazul în care vom afla despre faptul unui conflict potențial, vom raporta imediat informația respectivă către autoritatea contractantă.

3. Nici unul dintre angajații, companionii, agenții, acționarii, consultanții, partenerii noștri sau rudele sau asociații ai lor nu a fost angajat în practici de corupere, escrocherie, complotare, constrângere sau alte practici anticoncurențiale în procesul pregătirii ofertei din cadrul prezentei licitații, conform prevederilor din documentele de atribuire, punctul IPO10.

4. În legătură cu procedura respectivă de achiziție și cu orice contract care, eventual, ne va fi adjudecat ca rezultat al acesteia, nu au fost, nici nu vor fi efectuate nici un fel de plăți către angajații, companionii, agenții, acționarii, consultanții, partenerii noștri sau rudele lor, care sînt implicați în achiziția publică, implementarea contractului și aprobarea plăților contractuale în numele autorității contractante.

Data completării:

7 noiembrie 2018

Semnat:

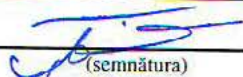

(semnătura)

Denis ȚURCAN

Nume:

Director

Funcția în cadrul firmei:

Denumirea firmei și sigiliu:

VALDCONGRUP S.R.L.



**CERTIFICAT**  
**privind lipsa sau existența restanțelor față de bugetul public național**

Nr.  
№ **B1808431**

din  
от **01.11.2018**

**1. Destinatar / Получатель**

Pentru participarea la proceduri de achiziții publice

**2. Date despre contribuabil / Информация о налогоплательщике**

Denumirea Наименование	Codul fiscal / Numărul de identificare Фискальный код / Идентификационный номер
<b>VALDCONGRUP S.R.L.</b>	<b>100960000374</b>
Adresa sediului de bază (strada, numărul) Адрес основного месторасположения (улица, номер)	Codul - Denumirea localității Код - Наименование населенного пункта
<b>Uzinelor nr.171 bl.2</b>	<b>0140-SEC.CIOCANA</b>

**3. Atestarea lipsei sau existenței restanțelor conform datelor Sistemului Informational Automatizat /  
Подтверждение отсутствия или наличия недоимки согласно данных Автоматизированной Информационной Системы**

La data emiterii prezentului certificat restanța la bugetul public național constituie/ На дату  
выдачи данной справки недоимка перед национальным публичным бюджетом составляет:  
**0,00 lei/лей.**

**4. Valabil pînă la / Действителен до 16.11.2018**

**5. Autentificarea organului fiscal / Подтверждение налогового органа**

*Șef. Serv. Resurse*  
Funcția/Dолжность

*[Signature]*  
Semnătura/Подпись

*Sas Hoicev*  
Numele și prenumele/Fамилия и имя

L.S. M.P.

Executor

*[Signature]*  
Numele și prenumele/Fамилия и имя

Este extras din Sistemul Informațional al SFS SIA „Contul curent al contribuabilului”// 01.11.2018 ora 10:25:04  
cu aplicarea prevederilor pct. 82-83 Ordin IFPS nr.400 din 14.03.2014 (Monitorul Oficial 72-77/399, 28.03.2014)

NOTA (0,00)



REPUBLICA



MOLDOVA

# CERTIFICAT DE ÎNREGISTRARE

Societatea cu Răspundere Limitată "VALDCONGRUP"  
ESTE ÎNREGISTRATĂ LA CAMERA ÎNREGISTRĂRII DE STAT

Numărul de identificare de stat - codul fiscal  
1009600000374

Data înregistrării

03.02.2009

Data eliberării

03.02.2009

**Dragomir Ala, registrator**  
Funcția, numele, prenumele persoanei  
care a eliberat certificatul

  
semnătura

MD 0086878

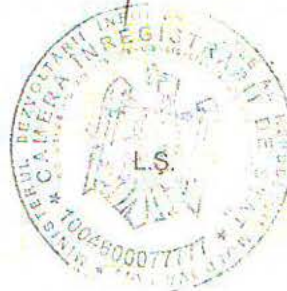





## I.P. "AGENȚIA SERVICII PUBLICE"

Departamentul înregistrare și licențiere a unităților de drept

### EXTRAS

din Registrul de stat al persoanelor juridice

nr. 9349 din 19.06.2018

Denumirea completă: **Societatea cu Răspundere Limitată «VALDCONGRUP».**

Denumirea prescurtată: **«VALDCONGRUP» S.R.L.**

Forma juridică de organizare: **Societate cu Răspundere Limitată.**

Numărul de identificare de stat și codul fiscal: **1009600000374.**

Data înregistrării de stat: **03.02.2009.**

Sediul: **MD-2023, str. Uzinelor, 171/2, mun. Chișinău, Republica Moldova.**

Modul de constituire: **nou creată.**

Obiectul principal de activitate:

**1 Construcțiile de clădiri și (sau) construcții ingineresti, instalații și rețele tehnico-edilitare, reconstrucțiile, consolidările, restaurările;**

**2 Comerțul cu ridicata al materialelor lemnoase, al materialelor de construcție și echipamentului sanitar;**

**3 Comerțul cu amănuntul al articolelor de fierărie, al vopselelor și sticlei;**

**4 Comerțul cu amănuntul al îmbrăcăminte;**

**5 Comerțul cu amănuntul al mărfurilor pentru sport și turism;**

**6 Importul și păstrarea alcoolului etilic; importul, păstrarea și comercializarea angro a producției alcoolice și (sau) a berii importate;**

**7 Fabricarea alcoolului etilic, a berii și a producției alcoolice, cu excepția vinului, produselor obținute pe bază de must și a produselor vitivinicole aromatizate, și (sau) păstrarea, comercializarea angro a alcoolului etilic, a berii și a producției;**

**8 Comerțul cu ridicata al produselor alimentare, băuturilor și produselor din tutun.**

Capitalul social: **960214 lei.**

**Administrator: ȚURCAN DENIS, IDNP 2001002096198,**

Asociați:

**1. ȚURCAN LUCIA , IDNP 0960606546370**

**cota 480107.00 lei, ce constituie 50 %**

**2. ȚURCAN DENIS , IDNP 2001002096198**

**cota 480107.00 lei, ce constituie 50 %.**

Prezentul extras este eliberat în temeiul art. 34 al Legii nr. 220-XVI din 19 octombrie 2007 privind înregistrarea de stat a persoanelor juridice și a întreprinzătorilor individuali și confirmă datele din Registrul de stat la data de: 19.06.2018.

Specialist coordonator  
tel. 022-207-839



Martnos Tatiana





REPUBLICA MOLDOVA  
**LICENȚĂ**

Seria A MMII

Nr. 037657

Denumirea autorității de licențiere

Camera de Licențiere

Denumirea, forma juridică de organizare, sediul (adresa juridică) a titularului de licență

Societatea cu Răspundere Limitată  
"VALDCONGRUP"

mun. Chișinău, str. Uzinelor, 171/2

Data și numărul certificatului de înregistrare de stat a titularului de licență

03.02.2009 MD 0086878

Numărul de înregistrare a întreprinderii sau IDNO

1009600000374

Codul fiscal

Genul de activitate, integral sau parțial, pentru a cărui desfășurare se eliberează licența

\* Construcțiile de clădiri și construcții ingineresti, instalații și rețele tehnico-edilitare, reconstrucții \*(se permit lucrările conform listei indicate în anexă)

Data eliberării licenței

25 februarie 2009

Reperfectată: 1) 15.06.2009; 2) 23.06.2011

Valabilă pînă la

25 februarie 2014

Prelungită pînă la: 25.02.2019

Semnătura conducătorului autorității de licențiere

Director ad interim al Camerei de Licențiere



Eduard HADEI



Notă: Licența este valabilă numai în cazul prezentei autentificării de autoritatea de licențiere, în care sînt indicate condițiile de licențiere pentru genul de activitate specificat în licență.



# ANEXĂ LA LICENȚA

Seria A MMII

Nr. 037657

Titular de licență Societatea cu Răspundere Limitată "VALDCONGRUP"

Titularul de licență este obligat să respecte următoarele condiții de licențiere pentru desfășurarea activității:

**\*\* Construcțiile de clădiri și construcții inginerești, instalații și rețele tehnico-edilitare, reconstrucții \*\***

Reperfectată: 15.02.2017

1. Desfășurarea activității licențiate în conformitate cu cadrul legislativ și normativ.
2. Efectuarea lucrărilor de construcții numai pe baza autorizației de construire, obținute pentru fiecare obiect separat.
3. Asigurarea nivelului de calitate corespunzător exigențelor esențiale printr-un sistem propriu de calitate conceput și realizat prin personal propriu, cu diriginți de șantier atestați
4. Începerea execuției lucrărilor numai la construcții autorizate în condițiile legii și numai pe baza și în conformitate cu proiecte verificate de verificatori de proiecte;
5. Utilizarea în execuția lucrărilor numai a produselor și procedeele prevăzute în proiect, certificate sau pentru care există agremente tehnice, care conduc la realizarea exigențelor esențiale.
6. Neadmiterea executării altor lucrări de construcții, decât a celor indicate în anexa la licență.
7. Disponibilitatea de bază de producție corespunzătoare genului de activitate practicat și de un sistem intern de dirijare și asigurare a calității, conform actelor tehnico-normative și regulilor în construcții.
8. Disponibilitatea de cadre calificate și atestate în domeniu conform lucrărilor, permise spre realizare.
9. Respectarea normelor ecologice și antiincendiar, normelor și regulilor privind protecția muncii și securitatea industrială.

## Se permit următoarele lucrări:

- |  |  |
|--|--|
| 1. Terasamente și lucrări de teren   | 5. Instalații și rețele interioare   |
| 1.1 Lucrări de terasiere.  | 5.1 Instalații și rețele de alimentare cu apă și canalizare.   |
| 1.2 Consolidarea și compactarea terenurilor.   | 5.2 Instalații și rețele termice.  |
| 1.5 Terasamente.   | 5.4 Instalații și rețele de alimentare cu energie electrică.   |
| 1.3 Lucrări de drenaj.   | 5.5 Instalații și rețele de radiocomunicații și telecomunicații.   |
| 2. Executarea construcțiilor   | 5.6 Sisteme de ventilare și condiționare a aerului.  |
| 2.1 Fundații din piloți.   | 6. Instalații și rețele exterioare   |
| 2.2 Construcții din zidărie cu înălțimea limitată la două nivele.  | 6.1 Instalații și rețele de alimentare cu apă și canalizare.   |
| 2.3 Construcții din zidărie cu înălțimea peste două nivele.  | 6.2 Instalații și rețele termice.  |
| 2.4 Clădiri și edificii cu înălțimea limitată la două nivele din elemente prefabricate din beton și beton armat. | 6.7 Instalații și rețele de alimentare cu energie electrică.   |
| 2.8 Clădiri din beton armat monolit.   | 6.8 Instalații și rețele de radiocomunicații și telecomunicații.   |
| 2.9 Lucrări de amenajare a teritoriului.   | 7. Montarea utilajelor și instalațiilor tehnologice  |
| 2.10 Construcții rutiere categoriile III-V.  | 7.1 Contoare de apă.   |
| 2.16 Construcții metalice portante la obiective cu un singur nivel.  | 7.2 Contoare de energie termică.   |
| 2.21 Coșuri de fum și carcase pentru conducte de aspirație.  | 7.4 Automatizări   |
| 2.25 Construcții din lemn.   | 7.5 Centrale termice echipate cu cazane de apă caldă cu temperatura sub 115 grade C și cazane de abur cu presiunea sub 0,07 MPa. |
| 2.27 Produse și elemente din profile de aluminiu și policlorură de vinil.  | 7.16 Utilaje și instalații la obiective de aprovizionare și epurare a apei.  |
| 3. Lucrări de protecție a construcțiilor și utilajelor   | 7.17 Utilaje și instalații termoelectrice.   |
| 3.1 Învelitori și șarpante, izolații hidrofuge.  | 7.18 Utilaje și instalații electrotehnice.   |
| 3.2 Izolații termice.  | *  |
| 3.3 Izolații anticorozive.   | *  |
| 4. Lucrări de finisare a construcțiilor  |  |
| 4.1 Tencuieli, placaje exterioare și interioare.   |  |
| 4.2 Pardoseli.   |  |
| 4.3 Produse de timplărie.  |  |
| 4.4 Profile și ornamente decorative.   |  |



Notă: Anexa și copiile ei sînt valabile numai cu ștampila originală a autorității de licențiere.



S.C. "VALDCONGRUP" S.R.L.

C/f: 1009600000374

Email: valdcongrup@gmail.com

Tel: 0 22 428393; 0 78 664664

Fax: 0 22 428062

Adresa: str. Uzinelor 171/2, Chişinău, Republica Moldova



FORMULARUL F3.7

## FORMULAR INFORMATIV DESPRE OFERTANT

1. Denumirea/numele

VALDCONGRUP S.R.L.

2. Codul Fiscal:

1009600000374

3. Adresa sediului central:

str. Uzinelor 171/2, mun. Chişinău, Republica Moldova

4. Telefon:

0 22 428393; 0 78 664664

Fax:

0 22 428062

E-mail:

valdcongrup@gmail.com

5. Certificatul de înregistrare:

MD 0086878 din 03.02.2009

(numărul, data înregistrării)

Camera de înregistrare de stat

(instituția emitentă)

6. Obiectul de activitate, pe domenii:

Construcții de clădiri și construcții ingineresti, instalații și rețele tehnico-edilitare, reconstrucții.

(în conformitate cu prevederile din statutul propriu)

Seria A MMII Nr. 037657 din 25.02.2009, emisă de Camera de Licențiere

(numărul, data, instituția emitentă, genurile de activitate)

7. Autorizație (certificat)

8. Birourile filialelor/sucursalelor locale, dacă este cazul:

Nu sunt

(adresa completă, telefon/telex/fax, certificate de înregistrare)

9. Principala piață de afaceri:

Republica Moldova

10. Cifra de afaceri pe ultimii 3 ani:

Nr. d/o	Anul	Cifra de afaceri anuală la 31 decembrie, lei
1	2015	18 539 943
2	2016	20 779 121
3	2017	36 819 113
Media anuală:		25 379 392

Data completării:

7 noiembrie 2018

Semnat:

(semnătura)

Nume:

Denis ȚURCAN

Funcția în cadrul firmei:

Director

Denumirea firmei și sigiliu:

VALDCONGRUP S.R.L.





S.C. "VALDCONGRUP" S.R.L.

C/f: 100960000374

Email: valdcongrup@gmail.com

Tel: 0 22 428393; 0 78 664664

Fax: 0 22 428062

Adresa: str. Uzinelor 171/2, Chişinău, Republica Moldova



FORMULARUL F3.8

## DECLARAȚIE

privind obligațiile contractuale față de alți beneficiari

Nr.	Denumirea beneficiarului	Natura obligațiilor contractuale	Valoarea contractului (lei)	Suma obligațiilor contractuale - rămase (lei)
1	Primăria com. Gradiște	Contract de antrepriză	38 464 398	36 287 398
2	Primăria s. Bolohan	Contract de antrepriză	10 734 754	7 072 454
3	Primăria s. Cociulia, r. Cantemir	Contract de antrepriză	11 998 400	2 754 207
4	Primăria s. Bleșteni, r. Edineț	Contract de antrepriză	6 684 738	2 684 728
5	Primăria com. Grățiești	Contract de antrepriză	5 010 034	4 010 080
6	Primăria s. Dobrușa, r. Șoldănești	Contract de antrepriză	9 552 006	1 918 901
7	IP Gimnaziul Oxentea	Contract de antrepriză	4 258 315	1 460 647
8	Primăria com. Parcovă	Contract de antrepriză	1 221 294	880 038
9	Primăria s. Buțeni, r. Hîncești	Contract de antrepriză	3 291 356	368 999
10	Ministerul Educației Culturii și Cercetării	Contract de antrepriză	1 618 027	1 618 027
11	Departamentul Trupelor de Carabinieri	Contract de antrepriză	3 043 025	3 043 025
12	Primăria s. Carabetovca, r. Basarabeasca	Contract de antrepriză	24 450 085	21 450 085

Semnat:

Nume:

Funcția în cadrul firmei:

Denumirea firmei și sigiliu:

(semnătura)

ȚURCAN Denis

Director

VALDCONGRUP S.R.L.





Data primirii: 07.03.2018 13:35:15  
 DIRECTIA GENERALA  
 PENTRU STATISTICA  
 14. MAR. 2018  
 nr. 1  
 a MUNICIPIULUI CHISINAU

COPIA CORESPONDE  
 ORIGINALULUI  
 Anexa la SAC  
 "Prezentarea situatiilor  
 financiare" 2018  
 Aprobata de Ministerul Finantelor  
 si a Republicii Moldova

**SITUATIILE FINANCIARE**

pentru perioada 01.01.2017 - 31.12.2017  
 Valcongrup SRL  
 (Denumirea completă)

Entitatea: 40593091 (Cod CUIJO)  
 1009690000774 (Cod IDNO)

Sediul: MD - MD-2045 MUN. CHISINAU, SEC. CIOCANA, 140  
 (Cod poștal) Raionul (municipiul, UTA), Localitatea Cod CUATM  
 Uzinelor, 171, 2, of.

Activitatea principală: Lucrari de instalari tehnico-sanitare, de alimentare cu gaze, ce incalzire si de aer conditionat  
 strada, nr. b) F4322  
 Cod CAEM, rev.2

Forma de proprietate: Proprietate privată 15  
 Cod CFP

Forma organizatorico-juridică: SOCIETATI CU RASPUNDERE LIMITATA 530  
 Cod CFOJ

Date de contact: Tel. +37322428062 e-mail: moraru.80@gmail.ru  
 WEB: +37322428062

Numele si coordonatele al contabilului-șef: DI (dn) +37322428062  
 Tel. +37360579777

**Notă informativă privind veniturile și cheltuielile clasificate după natură**

Indicatori	Perioada de gestiune		
	precedentă	curentă	
1	2	3	
Venituri din vânzări	010	20.779.121	36.819.113
Alte venituri din activitatea operațională	020		22.681
Venituri din alte activități	030		
<b>Total venituri</b> (rd.010 + rd.020 + rd.030)	040	20.779.121	36.841.864
Varajia stocurilor	050	168.380	16.530
Costul vânzării	060	4.503.235	2.46.611
Cheltuieli privind stocurile	070	9.071.286	21.787.807
Contribuții de asigurări sociale de stat obligatorii și prime de asigurare obligatorie de asistență medicală	080	2.764.678	4.491.473
Cheltuieli cu amortizarea și deprecierea activelor imobilizate	090	743.786	1.235.155
Alte cheltuieli	100	896.279	77.727
Cheltuieli din alte activități	110	1.547.362	1.140.190
<b>Total cheltuieli</b> (rd.050 + rd.060 + rd.070 + rd.080 + rd.090 + rd.100 + rd.110 + rd.120)	120	100.823	130.300
Profit (pierdere) pînă la impozitare (rd.140 - rd.130)	130	19.735.834	10.319.720
Cheltuieli privind impozitul pe venit	140	1.043.287	1.043.287
Profit (pierdere) net al perioadei de gestiune (rd.140 - rd.150)	150	179.256	8.852
	160	864.031	5.351.05



**BILANTUL**

la 31.12.2017

Nr. crt.	ACTIV	Cod rd.	Softe, lei	
			Începutul perioadei de gestiune	Sfîrșitul perioadei de gestiune
1	2	3	4	5
1.	<b>Active imobilizate</b>			
	Imobilizări necorporale	010	1.715	8.352
	Imobilizări corporale în curs de execuție	020	247.641	89.021
	Terenuri	030	576.355	576.355
	Mijloace fixe	040	1.936.759	2.610.663
	Resurse minerale	050		
	Active biologice imobilizate	060		
	Investiții financiare pe termen lung în părți nefiliate	070	133.000	193.000
	Investiții financiare pe termen lung în părți afiliate	080		
	Investiții imobiliare	090		
	Creațe pe termen lung	100		
	Avansuri acordate pe termen lung	110		
	Alte active imobilizate	120		
	<b>Total active imobilizate</b>	130		
	(rd.010 + rd.020 + rd.030 + rd.040 + rd.050 + rd.060 + rd.070 + rd.080 + rd.090 + rd.100 + rd.110 + rd.120)		2.895.470	3.387.391
2.	<b>Active circulante</b>			
	Materiale	140	2.114.336	1.856.807
	Active biologice circulante	150		
	Obiecte de mică valoare și scurtă durată	160	36.835	37.616
	Producția în curs de execuție și produse	170	361.452	344.922
	Mărfuri	180		
	Creațe comerciale	190	2.845.298	5.427.863
	Creațe ale părților afiliate	200		
	Avansuri acordate curente	210	77.859	100.926
	Creațe ale bugetului	220	25.389	5.397
	Creațe ale personalului	230		
	Alte creațe curente	240		
	Numerar în casierie și la conturi curente	250	4.854.922	5.418.434
	Alte elemente de numerar	260		
	Investiții financiare curente în părți nefiliate	270		
	Investiții financiare curente în părți afiliate	280		
	Alte active circulante	290	3.629	8.852
	300			
	<b>Total active circulante</b>			
	(rd.140 + rd.150 + rd.160 + rd.170 + rd.180 + rd.190 + rd.200 + rd.210 + rd.220 + rd.230 + rd.240 + rd.250 + rd.260 + rd.270 + rd.280 + rd.290 + rd.300)		10.319.720	13.220.817
	<b>Total active</b> (rc.130 + rd.300)	310	13.215.190	16.608.208

Anexa

DIRECTIA GENERALA  
 PENTRU STATISTICA  
 14. MAR. 2018  
 nr. 1  
 a MUNICIPIULUI CHISINAU



Nr. crt.	P A S I V	Cod rd.	Începutul perioadei de gestiune	Sfîrșitul perioadei de gestiune
1	Capital propriu	3		
3.	Capital social și suplimentar	320	960.214	960.214
	Rezerve	330		
	Conceții ale rezultatelor anilor precedenți	340	X	
	Profit nerepartizat (pierdere neacoperită) al anilor precedenți	350		
	Profit net (pierdere netă) al perioadei de gestiune	360	9.833.852	8.769.283
	Profit utilizat al perioadei de gestiune	370	X	5.351.051
	Alte elemente de capital propriu	380		
	<b>Total capital propriu</b>	390		
	(rd.320 + rd.330 + rd.340 + rd.350 + rd.360 - rd.370 + rd.380)		10.794.066	15.080.548
4.	Datorii pe termen lung	400		
	Credite bancare pe termen lung	410		
	Împrumuturi pe termen lung	420		
	Datorii pe termen lung privind leasingul financiar	430		
	Alte datorii pe termen lung	440		
	<b>Total datorii pe termen lung (rd.400 + rd.410 + rd.420 + rd.430)</b>			
5.	Datorii curente	450		
	Credite bancare pe termen scurt	460		
	Împrumuturi pe termen scurt	470	610.122	504.833
	Datorii comerciale	480		
	Datorii față de părțile afiliate	490	630.185	
	Avarsurile primite curente	500		65.854
	Datorii față de personal	510		
	Datorii privind asigurările sociale și medicale	520	736.498	668.941
	Datorii față de buget	530		
	Venituri anticipate curente	540	425.532	95.743
	Finanțări și încasări cu destinație specială curente	550		
	Provizioane curente	560		
	Alte datorii curente	570	18.787	
	<b>Total datorii curente</b>	580		
	(rd.450 + rd.460 + rd.470 + rd.480 + rd.490 + rd.500 + rd.510 - rd.520 + rd.530 + rd.540 + rd.550 + rd.560 - rd.570)		2.421.124	16.098.519
	<b>Total pasive (rd.390 + rd.440 + rd.580)</b>	590	13.215.190	16.098.519



SITUAȚIA MODIFICĂRILOR CAPITALULUI PROPRIU  
de la 01.01.2017 pînă la 31.12.2017

Anexa 3

Indicatori	Cod rd.	Perioada de gestiune precedentă	Perioada de gestiune curentă
Venituri din vânzări	2	20.779.121	30.819.113
Costul vânzărilor	00	17.714.148	28.934.647
Profit brut (pierdere brută) (rd.0 - rd.020)	030	3.064.973	7.884.466
Alte venituri din activitatea operațională	040		22.691
Chebelnel de distribuție	050		
Chebelnel administrativ	060	1.324.206	1.598.686
Alte chebelnel din activitatea operațională	070	596.652	199.358
Rezultatul din activitatea operațională: profit (pierdere) (rd.030 + rd.040 - rd.050 - rd.060 - rd.070)	080	1.144.115	6.109.113
Rezultatul din alte activități: profit (pierdere)	090	-100.828	-10.136
Profit (pierdere) pînă la impozitare (rd.080 + rd.090)	100	1.043.287	6.098.977
Chebelnel privind impozitul pe venit	110	179.256	747.926
Profit net (pierdere netă) al perioadei de gestiune (rd.100 - rd.110)	120	864.031	5.351.051

Nr. crt.	Indicatori	Cod rd.	Sold la începutul perioadei de gestiune	Majorări	Eliminări	Sold la sfîrșitul perioadei de gestiune
1	Capital social și suplimentar	3				
	Capital social	010	960.214			960.214
	Capital suplimentar	020				
	Capital nevăsat	030				
	Capital neînregistrat	040				
	Capital retras	050				
	<b>Total capital social și suplimentar</b>	060	960.214			960.214
	(rd.010 + rd.020 + rd.030 + rd.040 + rd.050)					
2	Rezerve	070				
	Capital de rezervă	080				
	Rezerve statutare	090				
	Alte rezerve	100				
	<b>Total rezerve (rd.070 + rd.080 + rd.090)</b>	110				
	<b>Profit nerepartizat (pierdere neacoperită):</b>	120	9.833.852	740		8.769.283
	Ceceri ale rezultatelor anilor precedenți	130			1.064.369	
	Profit nerepartizat (pierdere neacoperită) al anilor precedenți	140	X	5.351.051		5.351.051
	Profit net (pierdere netă) al perioadei de gestiune	150	X			
	Profit utilizat al perioadei de gestiune	160				
	Rezultatul din tranziția la noile reglementări contabile	170				
	<b>Total profit nerepartizat (pierdere neacoperită)</b>	180	9.833.852	5.351.791		14.120.334
	(rd.110 + rd.120 + rd.130 - rd.140 + rd.150)					
	<b>Alte elemente de capital propriu, din care:</b>	171				
	Diferențe din reevaluare	172				
	Subvenția entităților cu proprietate publică	180	10.794.066	5.351.791		15.080.548
	<b>Total capital propriu (rd.060 + rd.100 + rd.160 + rd.170)</b>					



## SITUAȚIA FLUXURILOR DE NUMERAR

de la 01.01.2017 pînă la 31.12.2017

Indicatori	Cod rd.	Perioada de gestiune	
		precedentă	curentă
1	2	3	4
<b>Fluxuri de numerar din activitatea operațională</b>			
Încasări din vânzări	010	24.417.287	38.483.853
Plăți pentru stocuri și servicii procurate	020	16.286.770	30.517.873
Plăți către angajați și organe de asigurare socială și medicală	030	4.215.703	4.084.511
Dobînzii plătite	040		
Plata impozitului pe venit	050	231.989	367.072
Alte încasări	060	2.815.479	
Alte plăți	070	3.860.566	2.948.615
<b>Fluxul net de numerar din activitatea operațională</b> (rd.010 - rd.020 - rd.030 - rd.040 - rd.050 + rd.060 - rd.070)	080	2.637.338	565.782
<b>Fluxuri de numerar din activitatea de investiții</b>			
Încasări din vânzarea activelor imobilizate	090		
Plăți aferente intrărilor de active imobilizate	100		
Dobînzii încasate	110		
Dividende încasate	120		
Alte încasări (plăți)	130		
<b>Fluxul net de numerar din activitatea de investiții</b> (rd.090 - rd.100 + rd.110 + rd.120 ± rd.130)	140	0	
<b>Fluxuri de numerar din activitatea financiară</b>			
Încasări sub formă de credite și împrumuturi	150		
Plăți aferente rambursării creditelor și împrumuturilor	160		
Dividende plătite	170		
Încasări din operațiuni de capital	180		
Alte încasări (plăți)	190		
<b>Fluxul net de numerar din activitatea financiară</b> (rd.150 - rd.160 - rd.170 + rd.180 ± rd.190)	200	0	
<b>Fluxul net de numerar total</b> (± rd.080 ± rd.140 ± rd.200)	210	2.637.338	
Diferențe de curs valutar favorabile (nefavorabile)	220	-3.102	
<b>Sold de numerar la începutul perioadei de gestiune</b>	230	2.220.686	
<b>Sold de numerar la sfîrșitul perioadei de gestiune</b> (± rd.210 ± rd.220 + rd.230)	240	4.854.522	







Nr. 858/236  
din « Ord » noieembrie 2018

Banca Comercială „ENERGBANK” Săcietate pe Acțiuni  
Republica Moldova, MD-2001, mun. Chișinău, str. Tighina 23/3  
tel.: +(373 22) 544-377, 858-000; fax: +(373 22) 858-080  
www.energbank.com; e-mail: office@energbank.com  
IDNO 1003600008150, cod TVA 0202040  
codul băncii: ENEGMD22  
cod IBAN: MD10NB000000000035215845 la CD BNM  
Capital social - 100 000 000 lei MD

SRL “Valdcongrup”  
Mun. Chișinău,  
str.Uzinelor 171/2

Prin prezenta, B.C.”Energbank” S.A., Sucursala Botanica (codul băncii ENEGMD22858), confirmă că, SRL “Valdcongrup”, cod fiscal 1009600000374 deține codul IBAN MD47EN000000222404607858 în Lei MD, Lira Sterlina, Dolari SUA și EURO.

Totodată, Vă informam că, soldul contului la situația din 01.11.2018 constituie 3 499 905-73 (trei milioane patru sute nouazeci și noua mii noua sute cinci) lei 73 bani.

Directorul Sucursalei



Contabil-șef

Abramihin A.

Dubolari I.

Ex. Bondari N.  
Tel. 022 76 59 55



S.C. "VALDCONGRUP" S.R.L.

C/f: 1009600000374

Email: valdcongrup@gmail.com

Tel: 0 22 428393; 0 78 664664

Fax: 0 22 428062

Adresa: str. Uzinelor 171/2, Chişinău, Republica Moldova



**OFERTANT:**

VALDCONGRUP S.R.L.

## CIFRA MEDIE ANUALĂ DE AFACERI PE ULTIMII 3 ANI CALCUL - LICHIDITATEA GENERALĂ "VALDCONGRUP" SRL

Situația financiară:

a. Cifra medie anuală de afaceri pe ultimii 3 ani

Nr. d/o	Anul	Cifra de afaceri anuală la 31 decembrie, lei
1	2	3
2	2015	18 539 943
3	2016	20 779 121
3	2017	36 819 113
<b>Media anuală:</b>		25 379 392

a. Lichiditatea generală

LG= Active circulante/Datorii curente\*100%

Active circulante	Datorii curente	Lichiditatea generală (col.1/col2x100%)
1	2	3
13 220 817 lei	1 527 660 lei	865,43%

**Concluzie:** La calcularea lichidității generale am obținut valoarea indicatorului respectiv mai mare de 100% cu 765.43 %. Această majorare se încadrează în nivelul optim ce caracterizează achitarea nemijlocită cu activele circulante a datoriilor curente la momentul dat.

Data completării: 7 noiembrie 2018

Cu stimă,

Ofertant

Denis ȚURCAN

Director





S.C. "VALDCONGRUP" S.R.L.

C/f: 100960000374

Email: valdcongrup@gmail.com

Tel: 0 22 428393; 0 78 664664

Fax: 0 22 428062

Adresa: str. Uzinelor 171/2, Chișinău, Republica Moldova



FORMULARUL F3.10

## DECLARAȚIE PRIVIND LISTA PRINCIPALELOR LUCRĂRI EXECUTATE ÎN ULTIMUL AN DE ACTIVITATE

Nr.	Obiect contract	Denumire/Nume beneficiar/Adresa	Calitatea antreprenorului*	Preț contract/valoare lucrărilor executate	Perioada de execuție a lucrării (luni)	Numărul și data procesului verbal de recepție la terminarea lucrărilor
1	Lucrări de construcție a sistemului de alimentare cu apă a unor sectoare din s. Ignăței, r. Rezina	Primăria s. Ignăței	contractant unic	5 701 689	6	Nr. 1 din 19.05.2017
2	Acces to urban sewerage system in the Copceac village, UTA Gagauzia and Development of new water acces point and connection to the community kindergardens and schools, Chirsova, UTA Gagauzia	UNDP, Moldova	contractant unic	3 974 468	4	Nr. 1 din 14.09.2017 Nr. 1 din 14.09.2017
3	Construction of sewerage network connected to the wastewater treatment plant and social building in Budai village, UTA Gagauzia and Development of new underground water sources and providing drinking water to the community in Chiriet Lunga, UTA Gagauzia	UNDP, Moldova	contractant unic	3 098 316	4	Nr. 1 din 29.09.2017 F/N din 29.08.2017
4	Reconstrucția edificiului Primăriei com. Bubuieci	Primăria com. Bubuieci	contractant unic	2 361 281	2	Nr.77 din 08.09.2018
5	Lucrări de reparație a postului de salvatori și pompieri Leușeni, r. Hîncești	Inspectoratul General pentru Situații de Urgență	contractant unic	1 995 890	2	în execuție
6	Lucrări de reparație capitală a sistemelor de încălzire, apeduct și canalizare în incinta Policlinicii MAI, str. Gh. Asachi nr. 25	Ministerul Afacerilor Interne	contractant unic	668 181	2	nu cade sub incidența HG nr. 285 din 23.05.1996
7	Lucrări de construcție a rețelei de canalizare menajer-fecaloidă din str. V. Costin, s. Ghidighici	Primăria s. Ghidighici	contractant unic	663 206	2	nu cade sub incidența HG nr. 285 din 23.05.1996
8	Lucrări de reparație curentă a acoperișurilor în cadrul Centrului de Recreare și Reabilitare a MAI	Ministerul Afacerilor Interne	contractant unic	262 234	0,5	nu cade sub incidența HG nr. 285 din 23.05.1996
9	Lucrări de construcție a stadionului de mini-fotbal, s. Oxentea, r. Dubăsari	IP Gimnaziul Oxentea	contractant unic	239 202	3	nu cade sub incidența HG nr. 285 din 23.05.1996
10	Lucrări de reparație a blocurilor sanitare din blocul 1, etajul 3	UPS Ion Creangă, mun. Chișinău	contractant unic	236 889	1	nu cade sub incidența HG nr. 285 din 23.05.1996
11	Lucrări de construcție a stadionului de mini-fotbal, s. Susleni, r. Orhei	Primăria s. Susleni, r. Orhei	contractant unic	226 698	3	nu cade sub incidența HG nr. 285 din 23.05.1996



Nr.	Obiect contract	Denumire/Nume beneficiar/Adresa	Calitatea antreprenorului*	Preț contract/valoare lucrărilor executate	Perioada de execuție a lucrării (luni)	Numărul și data procesului verbal de recepție la terminarea lucrărilor
12	Lucrări de reparație a blocului alimentar la grădinița din s. Buțeni, r. Hîncești	Primăria s. Buțeni, r. Hîncești	contractant unic	182 824	3	nu cade sub incidența HG nr. 285 din 23.05.1996
13	Măsuri constructive adaptive în vederea sporirii accesibilității persoanelor cu mobilitate redusă în clădirea administrativă și în cămin la Școala profesională nr. 11, or. Chișinău	KulturKontakt Austria	contractant unic	160 337	1	nu cade sub incidența HG nr. 285 din 23.05.1996
14	Lucrări de construcție a rețelelor de canalizare	ÎM Piața Centrală	contractant unic	146 657	1	nu cade sub incidența HG nr. 285 din 23.05.1996
15	Lucrări de reparație curentă a blocurilor sanitare DIAS-1, DIAS-2, DIAS-3	BPDS Fulger, mun. Chișinău	contractant unic	118 139	1	nu cade sub incidența HG nr. 285 din 23.05.1996
16	Lucrări de reparație a terenurilor de minifotbal pentru acoperirea artificială	CSC Dinamo, mun. Chișinău	contractant unic	108 986	1	nu cade sub incidența HG nr. 285 din 23.05.1996
17	Reparația a acoperișului Grădiniței nr. 183 din str. L. Deleanu 1/1, mun. Chișinău	DETS Buiucani	contractant unic	83 963	1	nu cade sub incidența HG nr. 285 din 23.05.1996
18	Reparația a acoperișului Grădiniței nr. 119 din str. I. Pelivan 22, mun. Chișinău	DETS Buiucani	contractant unic	81 902	1	nu cade sub incidența HG nr. 285 din 23.05.1996
19	Servicii de spălare și încercare la presiune hidraulică a sistemului de încălzire a clădirilor IMSP IM și C	IMSP Institutul Mamei și Copilului	contractant unic	79 903	1	nu cade sub incidența HG nr. 285 din 23.05.1996
20	Servicii de reparații a birourilor	Curtea de Conturi RM	contractant unic	78 368	1	nu cade sub incidența HG nr. 285 din 23.05.1996
21	Lucrări de conectare a cetățenilor la sursa de apă	AO Dealul Morilor	contractant unic	55 241	1	nu cade sub incidența HG nr. 285 din 23.05.1996
22	Montarea elementelor prefabricate din beton, bloc-perete pentru subsol	Primăria s. Susleni, r. Orhei	contractant unic	26 890	1	nu cade sub incidența HG nr. 285 din 23.05.1996
<b>TOTAL</b>				20 551 256		

\* Se precizează calitatea în care a participat la îndeplinirea contractului, care poate fi de: contractant unic sau lider de asociație; contractant asociat; subcontractant.

**Semnătura:**

**Nume:**

**Funcția în cadrul firmei:**

**Denumirea firmei și sigiliu:**

  
 \_\_\_\_\_  
 (semnătura)  
**Denis TURCAN**  
 \_\_\_\_\_  
 Director  
 \_\_\_\_\_  
**VALDCONGRUP S.R.L.**





S.C. "VALDCONGRUP" S.R.L.

C/f: 1009600000374

Email: valdcongrup@gmail.com

Tel: 0 22 428393; 0 78 664664

Fax: 0 22 428062

Adresa: str. Uzinelor 171/2, Chişinău, Republica



FORMULARUL F3.11

## DECLARAȚIE

privind dotările specifice, utilajul și echipamentul necesar pentru îndeplinirea corespunzătoare a contractului

Nr. d/o	Denumirea principalelor utilaje, echipamente, mijloace de transport, baze de producție (ateliere, depozite, spații de cazare) și laboratoare produse de ofertant ca necesare pentru executarea lucrării, rezultate în baza tehnologiilor pe care el urmează să le adopte	Unitatea de măsură (bucăți și seturi)	Asigurate din dotare	Asigurate de la terți sau din alte surse
0	1	4	5	7
<b>BAZE DE PRODUCȚIE</b>				
1	Ateliere de producere	m2	368	Proprie
2	Depozit tip deschis	m2	988	Proprie
3	Depozit tip închis	m2	305	Proprie
<b>MECANISME</b>				
1	MAN TGL 8.180	buc	1	Proprie
2	Iveco Ford	buc	1	Proprie
3	Mercedes AXOR 2528	buc	1	Proprie
4	Mercedes Sprinter 213 CDI	buc	1	Proprie
5	Mercedes Sprinter 311 CDI	buc	1	Proprie
6	TEREX HR 18	buc	1	Proprie
7	Komatsu PC 75 UU	buc	1	Proprie
8	CAT 432E	buc	1	Proprie
9	CAT 432E	buc	1	Proprie
10	CAT 307C	buc	1	Proprie
11	CAT 307C	buc	1	Proprie
12	Zil ГЯ 133	buc	1	Chirie
13	URAL ORB 2.5	buc	1	Chirie
14	URAL ORB 3AM	buc	1	Chirie
15	KAMAZ ORB 2.5	buc	1	Chirie
<b>UTILAJE</b>				





Nr. d/o	Denumirea principalelor utilaje, echipamente, mijloace de transport, baze de producție (ateliere, depozite, spații de cazare) și laboratoare produse de ofertant ca necesare pentru executarea lucrării, rezultate în baza tehnologiilor pe care el urmează să le adopte	Unitatea de măsură (bucăți și seturi)	Asigurate din dotare	Asigurate de la terți sau din alte surse
0	1	4	5	7
1	Ritmo 160 Basic	buc	1	Proprie
2	Ritmo 355 Basic	buc	1	Proprie
3	Techodue PT160	buc	1	Proprie
4	-	buc	1	Proprie
5	Lombardini	buc	2	Proprie
6	FUBAG Ranger 450	buc	2	Proprie
7	STIHL BT 150	buc	1	Proprie
8	Honda	buc	1	Proprie
9	Farmer FAG 6500	buc	1	Proprie
10	Cedima C-BMH-160	buc	1	Proprie
11	-	buc	2	Proprie
12	-	buc	1	Proprie
13	-	buc	1	Proprie
14	-	buc	2	Proprie
15	Makita, Bosch	buc	4	Proprie
16	DeWalt	buc	1	Proprie
17	Einhell TC-RH 900	buc	1	Proprie
18	Einhell TC-ID 720E	buc	1	Proprie
19	Einhell TC-MX 1400-2E	buc	1	Proprie
20	Bosch PLT-2	buc	1	Proprie
21	DWT BH-850	buc	1	Proprie
22	Bosch PST 650	buc	1	Proprie
23	Stark AG2500	buc	3	Proprie
24	Stark AG850R	buc	3	Proprie
25	Stark AG750	buc	1	Proprie
26	Stark RH 1350	buc	1	Proprie
27	Stark RH 1110	buc	2	Proprie
28	Stark CD 12-2 Li-Ion	buc	1	Proprie
29	Hitachi DS 18DBSL	buc	1	Proprie
30	Hilti TE 6-A36	buc	1	Proprie
31	Hitachi G 23SW2	buc	1	Proprie





Nr. d/o	Denumirea principalelor utilaje, echipamente, mijloace de transport, baze de producție (ateliere, depozite, spații de cazare) și laboratoare produse de ofertant ca necesare pentru executarea lucrării, rezultate în baza tehnologiilor pe care el urmează să le adopte	Unitatea de măsură (bucăți și seturi)	Asigurate din dotare	Asigurate de la terți sau din alte surse
0	1	4	5	7
32	-	buc	2	Proprie
33	-	buc	2	Proprie
34	Mondial	buc	1	Proprie
35	Makita, Bosch	buc	4	Proprie
36	-	buc	4	Proprie
37	-	buc	1	Proprie
38	-	buc	1	Proprie
39	Makita, Bosch	buc	3	Proprie
40	-	buc	3	Proprie
41	2H-10KJI	buc	1	Proprie
42	3H-5JI	buc	1	Proprie
43	H3-3	buc	1	Proprie
44	PH3-3000C	buc	1	Proprie
45	Bosch GR500	buc	1	Proprie
46	Kapro 603-5M	buc	1	Proprie
47	Silverline	buc	1	Proprie
48	Bosch	buc	1	Proprie
49	-	buc	1	Proprie
50	-	m2	500	Proprie
51	-	m2	700	Proprie

Semnătura:



(semnătura)

ȚURCAN Denis

Director

VALDCONGRUP S.R.L.

Nume:

Funcția în cadrul firmei:

Denumirea firmei și sigiliu:





S.C. "VALDCONGRUP" S.R.L.

C/f: 1009600000374

Email: valdcongrup@gmail.com

Tel: 0 22 428393; 0 78 664664

Fax: 0 22 428062

Adresa: str. Uzinelor 171/2, Chișinău, Republica Moldova



FORMULARUL F3.12

## DECLARAȚIE

privind personalul de specialitate propus pentru implementarea contractului

Nr. d/o	Funcția	Nume Prenume	Studii de specialitate	Vechimea în munca în specialitate (ani)	Numărul și denumirea lucrărilor similare executate în calitate de conducător	Numărul certificatului de atestare Data eliberării
	1	2	3	4	5	6
1	<b>Diriginte de Șantier</b> 1. Construcții civile, industriale și agrozootehnice	Țurcan Anatolii	UTM	30	Conform Anexei	Nr. 2567 din 24.12.2014
2	<b>Diriginte de Șantier Lucrări Specializate</b> 1. Instalații și rețele de alimentare cu apă și canalizare 2. Instalații și rețele de încălzire 3. Instalații de ventilație și climatizare	Țurcan Anatolii	UTM	30	Conform Anexei	Nr. 0961 din 23.12.2014
3	<b>Diriginte de Șantier Lucrări Specializate</b> 1. Instalații și rețele electrice	Tăvăluc Simion	UTM	29	Conform Anexei	Nr. 0748 din 24.01.2014
4	<b>Elaborator de devize</b> 1. Domeniile: D. Elaborarea devizelor: Devize de cheltuieli. 2. Certificat privind examinarea cunoștințelor în domeniul protecției muncii	Țurcan Denis	UTM	10	Conform Anexei	- Nr. 161 din 15.09.2016 Proces verbal nr. 5 din 7.02.2015
5	<b>Maistru în construcții</b>	Țurcan Vadim	UTM	4	Conform Anexei	-
6	<b>Maistru în construcții</b> 1. Executarea lucrărilor de sudură în construcții 2. Desfășurarea activităților în domeniul securității industriale la exploatarea macaralelor	Crețu Mihai	UTM	4	Conform Anexei	- Nr. 023 din 16.02.2018 Nr. 0021-16 din 9.02.2016
7	<b>Elaborator de devize</b> 1. Specialist securitatea și sănătatea în muncă 2. Inginer protecția antiincendiară	Salamandîc Olga	UTM	2	Conform Anexei	- Nr. 51 din 26.01.2018
8	<b>Diriginte de Șantier</b> 1. Montarea obiectelor și sistemelor de alimentare cu gaze din oțel cu P<1.2 MpA 2. Montarea sistemelor de alimentare cu gaze din polietilenă cu P<1.0 Mpa.	Impărățel Boris	UTM	17	Conform Anexei	- Nr. 5187-16 din 28.03.2016 Nr. 5191-16 din 28.03.2016





Specialiști		
Nr.	Nume Prenume	Specialitatea
<b>Echipa - Mecanizatori și Logistică</b>		
1	Beiu Ion	Șofer autocamion
2	Guler Ion	Șofer autocamion
3	Gustiuc Ion	Șofer autocamion
4	Burduh Vasile	Masinist la excavatorul cu o singură cupă
5	Talbure Ion	Masinist la excavatorul cu o singură cupă
6	Sirbu Dumitru	Masinist la excavatorul cu o singură cupă
7	Lupascu Iachim	Masinist la excavatorul cu o singură cupă
8	Talbure Dumitru	Masinist la excavatorul cu o singură cupă
9	Țurcan Nicolae	Sudor cu gaze
10	Pavalachi Vladimir	Sudor cu gaze
11	Rotar Olexandru	Muncitor auxiliar
12	Caciula Anatolie	Electrician-montator-cablator
13	Mamaevski Ivan	Electrician-montator-cablator
<b>Echipa - Instalatori rețele edilitare</b>		
14	Aftenii Grigorii	Sudor mase plastice
	Permis de exercitare nr. 0330-18 din 02.03.2018 - Sudor mase plastice îmbinarea țevilor cap la cap	
15	Barbieru Eugeniu	Sudor mase plastice
	Permis de exercitare nr. 0645-16 din 28.03.2016 - Sudor mase plastice îmbinarea țevilor cap la cap	
16	Bobeca Andrei	Sudor mase plastice
	Permis de exercitare nr. 0331-18 din 02.03.2018 - Sudor mase plastice îmbinarea țevilor cap la cap	
17	Iachim Vitalie	Electrosudor la sudarea manuală
	Permis de exercitare nr. 0454 - 18 din 27.02.2018 - Electrosudor/Sudor cu gaze/Sudor cu mase plastice	
18	Doaga Nicolai	Electrogazosudor
	Permis de exercitare nr. 0456 - 18 din 27.02.2018 - Electrogazosudor	
19	Hincota Oleg	Electrogazosudor
	Permis de exercitare nr. 0455 - 18 din 27.02.2018 - Electrogazosudor	
20	Babei Petru Ilie	Electrosudor
21	Calestru Ion	Montator conducte exterioare
	Permis de exercitare nr. 0065-18 din 26.01.2018 - Montator conducte exterioare	
22	Iorga Vasile	Montator conducte exterioare
	Permis de exercitare nr. 0124-18 din 02.02.2018 - Montator conducte exterioare	
23	Buinovschi Maxim	Muncitor auxiliar
24	Tcacenco Igor	Lacatus-instalator tehnica sanitara
25	Gorbei Ion	Lacatus-instalator tehnica sanitara
26	Danilov Adrian	Lacatus-instalator tehnica sanitara
27	Leca Cristian	Lacatus-instalator tehnica sanitara





28	Blindu Edgar	Lacatus-instalator tehnica sanitara
29	Tirsina Victor	Tencuitor
30	Tulbure Grigorii	Țimplar în construcție
31	Popa Ion	Muncitor auxiliar
<b>Echipe - Construcții capitale și Reconstrucții</b>		
32	Leca Gheorghe	Țimplar în construcție
33	Rusu Nicolae	Tencuitor
34	Doncila Gheorghe	Tencuitor
35	Leca Andrei	Tencuitor
36	Leca Alexei	Tencuitor
37	Iliev Mihail	Tencuitor
38	Leca Nicolae	Țimplar în construcție
39	Demian Mihail	Tencuitor
40	Vasiliev Ion	Țimplar în construcție
41	Rezanu Vasile	Tencuitor
42	Cravțo Ion	Muncitor auxiliar
43	Savin Mihail	Muncitor auxiliar
44	Dzibetchi Serghei	Pietrar-zidar
45	Iliev Mihail	Țimplar în construcție
46	Vasiliev Pantelemon	Tencuitor
47	Iliev Mihail	Muncitor auxiliar
48	Leca Dumitru	Muncitor auxiliar
49	Caraman Vasile	Muncitor auxiliar
50	Rezanu Maxim	Muncitor auxiliar
51	Midini Grigorii	Muncitor auxiliar

Semnat:



(semnătura)

Denis TURCAN

Director

VALDCONGRUP S.R.L.

Nume:

Funcția în cadrul firmei:

Denumirea firmei și sigiliu:





REPUBLICA



MOLDOVA

MINISTERUL DEZVOLTĂRII  
REGIONALE ȘI CONSTRUCȚIILOR

# CERTIFICAT

de atestare tehnico-profesională

Seria 2014-DS

Numărul 2567

Eliberat domnului (doamnei): **Turcan Anatolii**

Pentru a activa în calitate de: **Diriginte de șantier**

Domeniile:

**I. Construcții civile, industriale și agrozootehnice.**

Exigentele esențiale:

A - rezistență și stabilitate;

B - siguranță în exploatare;

C - siguranță la foc;

D - igiena, sănătatea oamenilor, refacerea și protecția mediului înconjurător;

E - izolație termică, hidrofugă și economie de energie;

F - protecție împotriva zgomotului.

Data eliberării: **24 decembrie 2014**

Valabil până la: **24 decembrie 2019**

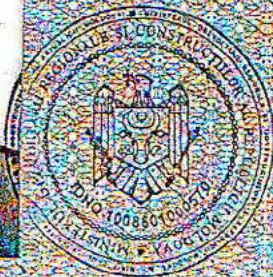

**Anatolie ZOLOTCOV**

*Anatolie ZOLOTCOV*  
Viceministru







Centrul de Încercări

## CONTRACT DE COLABORARE

Nr.170 din 05.11.2018

Cod: CC-4.4

Ediția: 5

Data: 01.02.2016

Pagina: 1 / 2

Institutul de Cercetări Științifice în Construcții, str.Independenței, 6/1, mun.Chișinău, MD-2043, Republica Moldova, tel: 77-46-38; 77-68-36 fax:77-69-30, IBAN MD79ML000000222401900285, BC,,Moldindconbank”SA filiala Onest, cod MOLDMD2x319, cod fiscal 1003600051547, numit în continuare EXECUTANT, reprezentat de Director dl. Anatolie Izbînda care activează în baza Statului și:

„Valdcongrup” SRL

Rep. Moldova. or. Chișinău, str. Uzinelor 171/2

c/f 1009600000374 TVA 0404313

IBAN MD47EN000000222404607858

„Energbank” SA

(tel: 22428062 )

reprezentat de Director Denis Țurcan

au încheiat prezentul contract după cum urmează:

### 1 OBIECTUL CONTRACTULUI:

Obiectul contractului constituie executarea de către EXECUTANT controlul calității materialelor pentru construcție și construcțiilor prin metode distructive și nedistructive conform Domeniului de Acreditare din 12.06.2018.

### 2 OBLIGAȚIILE PĂRȚILOR CONTRACTANTE:

EXECUTANTUL își asumă următoarele obligații:

2.1 Să efectueze, la comanda beneficiarului, încercări în vederea calității și certificării produselor conform standartului de referință (documentului normativ) și/sau conform programului de încercări aprobat în ordinea stabilită de OCP sau în baza cererii.

2.2 Să documenteze și să păstreze informația privind rezultatele încercărilor.

2.3 Să întocmească rapoarte de încercări, indiferent de rezultate, în termen de, cel mult 2 zile după efectuarea încercărilor.

2.4 Să asigure conformitatea permanentă cu exigențele pentru laboratoarele (centrele) de încercări acreditate conform certificatului de acreditare.

2.5 Să asigure obiectivitatea, veridicitatea, exactitatea și forma de prezentare a rezultatelor încercărilor conform exigențelor certificatului de acreditare.

2.6 Să nu participe direct sau indirect în proiectarea și fabricarea produselor similare cu cele încercate în scopul calității sau certificării.

2.7 Să informeze privind amendamentele la contract și în caz de necesitate să coordoneze subcontractantul.

2.8 Să asigure reprezentanților beneficiarului (caz de necesitate) posibilitatea de a asista la încercări.

2.9 Să asigure confidențialitatea informației clientului, cu excepția rezultatelor negative obținute pentru produs solicitat la certificare pentru care Clientul este obligat să anunțe OCP.

2.10 Să efectueze schimb de informații cu beneficiarul privind modificările recente a documentelor normative.

2.11 Să efectueze lucrările de laborator din data achitării conturilor de plată eliberate.





**2.1 BENEFICIARUL** își asumă următoarele obligații:

2.1.1 Să completeze feedbackul.

2.1.2 Să asigure confidențialitatea informației pe parcursul colaborării cu laboratorul (centrul de încercări) cu excepția rezultatelor negative ale încercărilor de securitate.

2.1.3 Să achite lucrările prestate conform manoperei de calcul.

2.1.4 Achitarea pentru serviciile prestate, se efectuează **preventiv și integral**, prin virament sau numerar, în baza conturilor de plată eliberate.

**3 CLAUZE FINALE:**

3.1 După semnarea prezentului contract își pierde valabilitatea toate acordurile încheiate anterior (dacă au existat) cu privire la relațiile dintre beneficiar și centrul de încercări.

3.2 Consultările și informațiile obținute pe parcursul negocierii prezentului contract sunt confidențiale.

3.3 Litigiile care ar putea apărea pe parcursul colaborării se vor rezolva pe cale amiabilă sau, în caz de imposibilitate de a le rezolva conform legislației în vigoare a RM.

3.4 Contractul poate fi modificat numai cu acordul ambelor Părți Contractante.

3.5 Contractul intră în vigoare din momentul semnării și este valabil pe perioada a 1 an de zile.

3.6 În cazul când una din Părțile Contractante solicită rezilierea contractului, solicitarea de reziliere trebuie înaintată celei de a doua Părți Contractate cu 30 zile înaintea datei rezilierii.

3.7 Contractul este întocmit în 2 exemplare, câte un exemplar pentru fiecare parte, ambele având aceeași putere juridică.

EXECUTANT:

BENEFICIAR:

Director

A. Esbînda



Director



Denis Turcan





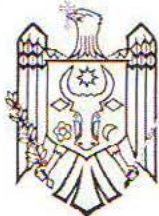

MD 2005 mun. Chișinău, str. Constantin Tanase, 9  
tel. 022238024, tel/fax 022242584, [www.isc.gov.md](http://www.isc.gov.md)

28. 11. 2017 nr. 421/17  
La nr. \_\_\_\_\_ din \_\_\_\_\_

**A V I Z**

**pentru participare la licitațiile publice**

Eliberat întreprinderii „VALDCONGRUP” S.R.L. conform cererii din 22.11.2017 privind participarea la **Licitațiile publice efectuate din bani publici** cu respectarea prevederilor genurilor de activitate stipulate în licență.

**Prezentul Aviz este valabil pînă la data de 27 noiembrie 2018.**

În rezultatul verificării efectuate la agentul economic menționat, (procesul-verbal de verificare a întreprinderii (organizației),) nr. 3124/i-6 din 27.11.2017 Inspecția de Stat în Construcții constată următoarele:

Nr. crt.	Informații rezultate din documentele întocmite cu ocazia inspectărilor/verificărilor privind respectarea legislației în construcții și neconformitățile admise la lucrările generale și similare executate și în curs de execuție din ultimii trei ani au fost înregistrate din vina exclusivă a antreprenorului	Da	Nu
1	Au fost înregistrate cazuri de neconformitate sau defecte care au condus la refaceri parțiale sau totale ale lucrărilor.		Nu
2	Au fost înregistrate cazuri în care neconformitățile au afectat lucrările de consolidare a terenului de fundație, a fundațiilor și a structurii de rezistență.		Nu
3	Au fost înregistrate cazuri de accidente tehnice prin încălcarea normelor tehnice și a legislației în vigoare privind calitatea lucrărilor.		Nu
4	Au fost înregistrate cazuri de respingeri sau amînări de recepții preliminare.		Nu
5	Au fost înregistrate cazuri de exagerări la volume și a valorii lucrărilor executate la un nivel scăzut al calității, cu rebut sau abateri de la soluțiile de proiect.		Nu
6	Au fost înregistrate cazuri de ignorare a prescripțiilor, aplicare a sancțiunilor conform Codului contravențional.		Nu
7	Dispune întreprinderea/organizația de necesarul pentru executarea lucrărilor conform genurilor de activitate: persoane atestate, mecanisme și utilaj, sector de producere, depozit, oficiu, muncitori, contract cu laborator de încercări acreditat sau atestat.	Da	

Notă: Avizul în cauză nu se referă la construcția, reabilitarea și reparația drumurilor și podurilor.



Ghenadie SAJIN

Șef Inspecție



SOCIETATEA CU RĂSPUNDERE LIMITATĂ

„VALDCONGRUP”



# MANUALUL

DE ASIGURARE A CALITĂȚII LUCRĂRILOR  
DE CONSTRUCȚIE-MONTAJ

Verificat  
Utilizat  
20.04.2016.

Manualul Calității intră în vigoare din 2 martie 2009

mun. Chișinău 2009







	MANUALUL CALITĂȚII	„VALDCONGRUP” S.R.L.
capitolul	CUPRINS	pag.1

**Cap. DENUMIREA**

**0. Lista Modificărilor**

**1. Dispoziții generale**

- 1.1 Generalități.
- 1.2 Prezentarea „Valdecongrup” S.R.L.
- 1.3 Baza de producere.

**2. Definiții**

**3. Activități de conducere a lucrărilor**

- 3.1 Responsabilitățile conducerii „Valdecongrup” S.R.L.
- 3.2 Organizarea „Valdecongrup” S.R.L.
- 3.3 Atribuții.
- 3.4 Pregătirea și calificarea personalului.

**4. Activități de execuție**

- 4.1 Condiții prealabile
- 4.2 Planificarea
- 4.3 Proceduri și instrucțiuni
- 4.4 Identificarea
- 4.5 Aproximarea cu materiale
- 4.6 Intrarea și depozitarea materialelor

**5. Activități de confirmare**

- 5.1 Plan de control, calitate, verificări și încercări
- 5.2 Control de calitate
- 5.3 Organizarea controlului de calitate, verificări și încercări
- 5.4 Mijloace de măsurare și încercare

**6. Examinări Tehnice de Asigurare a Calității (ETAC)**

- 6.1 Planificarea ETAC
- 6.2 Sistemul de ETAC

	Numele, prenumele	Data	Semnătura		
Întocmit				Actualizare	Ex.
Verificat				Data	Nr.



	MANUALUL CALITĂȚII	„VALDCONGRUP” S.R.L.
capitolul	CUPRINS	pag.2

**7. Activități corective**

- 7.1 Neconformități
- 7.2 Acțiuni corective

**8. Documente și înregistrări**

- 8.1 Documente
- 8.2 Înregistrări

**9. Genurile de activități**

- 9.1 Terasamente și lucrări de teren
- 9.2 Executarea construcțiilor
- 9.3 Lucrări de protecție a construcțiilor și utilajelor
- 9.4 Lucrări de finisare a construcțiilor
- 9.5 Instalații și rețele interioare
- 9.6 Instalații și rețele exterioare
- 9.7 Montarea utilajelor și instalațiilor tehnologice

**10. Perfectionarea cadrelor**

**11. Auditul intern**

**12. Anexe**

	Numele, prenumele	Data	Semnătura		
Întocmit				Actualizare	Ex.
Verificat				Data	Nr.

**0. LISTA MODIFICĂRILOR**

Cap.	Fișe de modificări
1	
2	
3	
4	
5	
6	
7	
8	
9	Genurile de activități
10	
Anexe	Nr.4,5,9



**Capitolul I**

**Dispoziții generale**

**CUPRINS:**

- 1.1 Generalități
- 1.2 Prezentarea „Valdecongrup” S.R.L.
- 1.3 Baza de producere

	Numele, prenumele	Data	Semnătura		
Întocmit				Actualizare	Ex.
Verificat				Data	Nr.





## 1.1 Generalități

1.1.1 Manualul prezintă descrierea programului de asigurare a calității lucrărilor de construcție-montaj al „Valdeongrup” S.R.L. în conformitate cu cerințele normelor, standardelor în vigoare și Legii Nr. 721-XIII privind asigurarea calității în construcție din 02.02.1996, care prevede asigurarea nivelurilor minime de calitate oferitoare la următoarele exigențe esențiale:

- A- rezistența și stabilitatea;
- B- siguranța de exploatare;
- C- siguranța de foc;
- D- igiena, sănătatea oamenilor, refacerea și protecția mediului ambiant;
- E- izolația termică, hidrofuga și economie de energie;
- F- protecția împotriva zgomotului

1.1.2 Regulamentul manualului se referă la tipurile de lucrări în domeniul construcțiilor industriale, agricole și civile din activitatea „Valdeongrup” S.R.L. și este un sistem legislativ intern.

1.1.3 Manualul descrie concepția și sistemul de asigurare a calității, stabilește politica în domeniul calității, descrie programul de asigurare a calității.

1.1.4 Programul de Asigurare a calității „Valdeongrup” S.R.L. este structurat astfel:

- manualul de asigurare a calității;
- procedurile, instrucțiunile tehnice de execuție;
- planurile de control, verificări și încercări.

1.1.5 Pentru funcționarea normală a sistemului de conducere și asigurare a calității.

„Valdeongrup” S.R.L. menține următoarea ordine de funcționare:

- stabilirea și examinarea datelor de intrare;
- analiza datelor obținute;
- aplicarea măsurilor de acțiune, fixarea datelor finale.

## 1.2 Prezentarea „Valdeongrup” S.R.L.

1.2.1 „Valdeongrup” S.R.L. este înregistrată la 03.02.2009 sub nr. 0086878 de Camera Înregistrării de Stat de pe lângă Ministerul Justiției al Republicii Moldova.

1.2.2 S.R.L.-ul este persoană juridică cu sediul: mun. Chișinău, str. Uzinelor 171/2, are bilanț autonom, cont de decontare și alte conturi, poate să încheie contracte, să execute obligațiuni, are stampilă și emblemă.

- automobile;
- excavatoare

1.3.4. În activitatea sa în construcție, întreprinderea asigură condiții normale a angajaților (conform legislației muncii), înzestrind baza cu încăperi ce corespund condițiilor de muncă.



1.2.3 În activitatea sa, S.R.L.-ul se conduce de legislația Republicii Moldova, Contractul de construire al S.R.L.-ului și de prezentul Manual de Asigurare a Calității.

1.2.4 Scopul întreprinderii constă în satisfacerea necesităților populației în livrări și servicii în forma activității S.R.L.-ului și realizării în baza profitului obținut a intereselor sociale și economice ale membrilor.

1.2.5 „Valdeongrup” S.R.L. este întreprindere multi profit și în realizarea scopurilor trasate, menținerea stabilității financiare, societatea desfășoară următoarele activități:

- lucrări de teren și terasamente
- executarea construcțiilor
- lucrări de finisare a construcțiilor
- montarea utilajului
- instalații și rețele interioare
- instalații și rețele exterioare

1.2.6 La efectuarea lucrărilor corespunzător genurilor de activitate, firma „Valdeongrup” S.R.L. încadrează salariați cu următoarele specialități: pietrari, tencuitori, sudori, lăcătuși, lucrători de rînd, ș.a.

1.2.7 Pentru îndeplinirea lucrărilor în conformitate cu genurile de activitate în vigoare, întreprinderea va folosi doar materiale de construcție calitative ce corespund cerințelor de standard și programului de asigurare a calității.

1.2.8 Pe parcursul perioadei de activitate, „Valdeongrup” S.R.L. va efectua lucrări de construcție-montaj la nivel calitativ satisfăcător în conformitate cu normativele în vigoare.

## 1.3 Baza de producere

1.3.1 „Valdeongrup” S.R.L. dispune de bază de producere, asigură stabil nivelul calității lucrărilor de construcție. O parte din mașini și mecanisme se achiziționează conform contextului de arandă.

1.3.2 În componența bazei fac parte:

- atelier
- depozit
- teren pentru staționarea tehnicii

1.3.3 Baza de producere „Valdeongrup” S.R.L. dispune de următoarele mecanisme:

- betoniere;
- schele metalice;
- aparat de vopsit;
- mașini de găurit;
- aparat de sudat;
- instrumente manuale și electrice;

5



## Capitolul II Definiții

8

7





II.1 Manualul de asigurare a calității- document care enunță politica calității și descrie dispozițiile și prevederile generale ale sistemului de conducere și asigurare a calității, concretizat în programul de asigurare a calității, care dirijează și efectuează, verifică și analizează probleme ce asigură calitatea.

II.2 Asigurarea calității- sistemă unică de conducere a calității cu cerințe comune față de organizarea și efectuarea controlului lucrărilor de construcție-montaj și corespunderea cerințelor tehnice de standart.

II.3 Auditul calității (Examinarea Tehnică de Asigurare a Calității)- examinare sistematică și independentă a calității lucrărilor, verificarea și analiza rezultatelor în conformitate cu baza normativă tehnică.

II.4 Control de calitate, verificări și încercări- toate examinările amănunțite, măsurile și testările caracteristicilor unui produs (serviciu, lucrare) în raport cu cerințele normelor și regulilor în construcție.

II.5 Documente tehnice- documentație care definește în scris sau grafic un sistem, o instalație, un echipament sau un produs, prin care sunt descrise, justificate și stabilite toate caracteristicile, informațiile, cerințele, procedurile necesare montajului, execuției și exploatarea acestora în corespundere cu condițiile de proiect.

II.6 Verificarea metrologică- compararea a două mijloace de măsurare, dintre care unul este de o precizie conform etalonului național recunoscut oficial.

II.7 Examinarea tehnică de asigurare a calității- activitățile planificate și periodice de confirmare a programului de asigurare a calității, stabilite în concordanță cu cerințele programului de asigurare a calității.

II.8 Inspecție de asigurare a calității- acțiune de control efectuată în timpul sau la stadii prestabilite în cadrul lucrărilor de construcții de unitate beneficiară de investiții la unitățile executante (contractante).

II.9 Instruire- pregătirea prin cursuri de specializare, efectuată periodic la locul de muncă sau centre, pentru însușirea sau aprofundarea cunoștințelor în activități ce asigură calitatea lucrărilor de construcție-montaj.

II.10 Lucrări de construcții- toate lucrările necesare realizării procesului tehnologic, efectuate de către unitatea de construcții pe șantier.

II.11 Produs- materie primă, piese componente, echipamente, structuri de sistem sau produse finite contractuale.

II.12 Program de Asigurare a Calității(PAC)- un ansamblu de măsuri organizatorice în activitățile de verificare, inspecții de prevenire și detectare a oricărei abateri de la cerințele normative tehnice de asigurare a calității lucrărilor de construcție-montaj.

II.13 Personalul calificat pentru control- personal calificat specializat sau autorizat pentru îndeplinirea cerințelor de inspecție a procesului tehnologic.

II.14 Punct de control- un punct sau un stadiu din ciclul de producție, în care se efectuează controlul și verificările lucrărilor de construcție-montaj.

II.15 Plan de control al calității- documentul care enunță și descrie tot controlul de calitate, verificări și încercări necesare pe parcursul procesului tehnologic.

II.16 Unitate beneficiară de investiții- unitate-prorietate a obiectului.

II.17 Unitate de construcții-montaj sau de producere- unitate care execută lucrările de construcții sau de producere.

II.18 Unitate- furnizor- unitate care livrează produse sau servicii în concordanță cu documentele de proiectare.

II.19 Validarea înregistrărilor- stampilarea, semnarea și datarea documentelor de către persoane autorizate.

II.20 Verificarea- activitatea de analizare, inspecție, testare, control sau alt mod de determinare a calității lucrărilor de construcție-montaj.



10

## Capitolul III Activități de conducere a lucrărilor

### CUPRINS:

- III.1 Responsabilitățile conducerii „Valdecongrup” S.R.L.
- III.2 Organizarea „Valdecongrup” S.R.L.
- III.3 Atribuții
- III.4 Pregătirea și calificarea personalul

11

### III.1. Responsabilitățile conducerii „Valdecongrup” S.R.L.

- III.1.1 Conducerea „Valdecongrup” S.R.L. este responsabilă de introducerea și îndeplinirea Programului de Asigurare a Calității pentru toate lucrările de construcție-montaj.
- III.1.2 Directorul „Valdecongrup” S.R.L. asigură prin prezentul MAC, că orice activitate desfășurată va fi îndeplinită conform documentației normative și va începe numai după ce Programul de Asigurare a Calității va fi stabilit și aprobat.
- III.1.3 Directorul „Valdecongrup” S.R.L. definește politica în domeniul calității și asigură implementarea acestei politici pe parcursul activității sale în construcție.
- III.1.4 Obiectivele principale ale întreprinderii este satisfacerea deplină a clienților săi prin aprovizionarea cu produse de calitate stabilă înaltă.

### III.2. Organizarea „Valdecongrup” S.R.L.

- III.2.1 Responsabilitatea principală pentru asigurarea calității lucrărilor de construcție revine Consiliului de Conducere, sub controlul direct al directorului „Valdecongrup” S.R.L.
- III.2.2 Consiliul de conducere a calității cuprinde reprezentanți din toate compartimentele operaționale și urmărește implementarea politicii în domeniul calității în întreaga organizație.
- III.2.3 Fiecare angajat al „Valdecongrup” S.R.L. asigură urmărirea, supravegherea și auditul lucrărilor în construcție, asigură la moment informațiile pentru compartimentul de asigurare a calității.
- III.2.4 Structura organizatorică a „Valdecongrup” S.R.L. asigură urmărirea, supravegherea și auditul lucrărilor în construcție, asigură la moment informațiile pentru compartimentul de asigurare a calității.
- III.2.5 Structura organizatorică a „Valdecongrup” S.R.L. este prezentată în Anexa Nr.1.
- III.2.6 Schema de relații cu beneficiarul, furnizorii și organele superioare este prezentată în Anexa nr.2.

12



III.2.7 Schema compartimentului de asigurare a calității este prezentată în Anexa nr. 3.

### III.3 Atribuții

#### III.3.1 Directorul „Valdecongrup” S.R.L.

- răspunde de obținerea autorizației în construcție pentru „Valdecongrup” S.R.L. în conformitate cu prevederile în vigoare;
- aprobă procurarea materialelor de construcție pentru „Valdecongrup” S.R.L. doar de la furnizorii acreditați;
- dăuce responsabilitate de activitatea compartimentului asigurarea calității;
- aprobă fișele personalului de conducere subordonat;
- răspunde de nivelul de instruire și calificare a personalului „Valdecongrup” S.R.L.
- răspunde de elaborarea și desfășurarea Programului de Asigurare a Calității;
- emitează Manualul de Asigurare a Calității, planul anual și rapoartele de examinare tehnică în asigurarea calității producției;
- răspunde de încadrarea Programului de Asigurare a calității în cadrul compartimentului șantier;
- aprobă începerea lucrărilor de construcție-montaj;
- dispune oprirea lucrărilor în cazul nerespectării Programului de Asigurare a Calității;
- răspunde de efectuarea controlului tehnic de calitate a lucrărilor de construcție-montaj conform documentației normative și proiect;
- formează politica în domeniul Asigurării calității;
- emite ordine, dispoziții obligatorii pentru toate structurile și efectivul întreprinderii;

#### III.3.2 Director-adjunct (dirigintele de șantier):

- raportează directorului și este responsabil pentru introducerea Programului de Asigurare a Calității în cadrul șantierului;
- răspunde de întocmirea și realizarea programului de instruire periodică a personalului din cadrul șantierului;

13

- este subordonat și raportează directorului „Valdecongrup” S.R.L. și are responsabilitatea introducerii Programului de Asigurare a Calității în cadrul compartimentelor subordonate.

#### III.3.4 Contabilul-șef, normare și salarizare:

- se subordonează directorului „Valdecongrup” S.R.L.
- elaborează fișele personalului de subordonare;
- asigură specializarea și instruirea personalului implicat în activități pentru realizarea lucrărilor;
- evidența și efectuarea salarizării personalului „Valdecongrup” S.R.L. pe perioada activității;
- evidența financiară a cheltuielilor sistemului de asigurare a calității.

### III.4 Pregătirea și calificarea personalului

III.4.1 În sistemul propriu de conducere și asigurare a calității „Valdecongrup” S.R.L. încadrează un număr de lucrători cu funcții în dependență de lucrări și condiții concrete.

III.4.2 Conducerea „Valdecongrup” S.R.L. asigură personal calificat instruit și competent pentru aplicarea prevederilor Programului de Asigurare a Calității.

III.4.3 Conducerea „Valdecongrup” S.R.L. verifică și aprobă programul de instruire și pregătire a personalului, asigură obținerea nivelului necesar pentru efectuarea lucrărilor în regim de asigurare a calității.

III.4.4 Personalul responsabil de asigurarea calității este încadrat în lucrări de construcție-montaj în urma instruirii și testării privind cunoașterea PAC (Programul de Asigurare a Calității).

III.4.5 Instruirea are loc periodic pe parcursul activității „Valdecongrup” S.R.L. în baza programului de instruire, elaborat și aprobat de responsabilul asigurării calității.

III.4.6 Tabelul personalului „Valdecongrup” S.R.L. este prezentat în Anexa nr. 4.

15



- răspunde de calitatea lucrărilor executate;
- răspunde de asigurarea tuturor condițiilor necesare pentru începerea lucrărilor de construcție-montaj conform documentației, normelor în vigoare și Programului de Asigurare a Calității;
- este responsabil pentru utilizarea în activitatea șantierului doar a aparatului de măsură și control verificate metrologic;
- răspunde de folosirea în lucrări doar a materialelor ce corespund cerințelor de standard;
- răspunde de organizarea și executia acțiunilor corective a lucrărilor de construcție-montaj;
- completează zilnic Cartea Tehnică care are drept scop reflectarea documentară a mersului execuției construcției prin urmărirea și cunoașterea calității lucrărilor de construcție (Legea nr. 721-XIII din 07.07.1996);
- este subordonat și raportează directorului de evidență și întocmirea planului de control-calitate, verificări și încercări;
- efectuarea controlului tehnic de calitate în toate fazele de execuție a lucrărilor de construcție-montaj;
- dispune oprirea lucrărilor de construcție-montaj când se constată abaterea de la cerințele de calitate informând directorul;
- răspunde de întocmirea și realizarea programelor de instruire pentru personalul subordonat.

#### III.3.3 Șef de echipă (maistru):

- asigură ca toate produsele, serviciile aprovizionate să corespundă cerințelor Legii calității în construcții;
- completează Cartea Tehnică lista materialelor și mijloacilor tehnologici însoțite de certificatele de conformitate și agremente tehnice;
- răspunde de modul de depozitare și conservare a materialelor, produselor aprovizionate în conformitate cu standardele și instrucțiunile aplicabile;
- asigură realizarea programelor de pregătire a personalului în cadrul compartimentelor subordonate;
- aprobă procedurile, instrucțiunile de lucru din cadrul compartimentelor subordonate;

14



## Capitolul IV

### Activități de execuție

#### CUPRINS:

##### IV.1 Condiții prealabile

##### IV.2 Planificarea

##### IV.3 Proceduri și instrucțiuni

##### IV.4 Identificarea

##### IV.5 Aprovizionarea cu materiale

##### IV.6 Întreprerea și depozitarea materialelor

16



#### Condiții prealabile

IV.1.1 Toate activitățile de execuție efectuate de „Valdeongrup” S.R.L. se desfășoară planificate pe baza de proceduri scrise cu stabilirea obligațiilor respective, modulul de confirmare, documentare și control prin Programul de Asigurare a Calității.

IV.1.2 Activitatea „Valdeongrup” S.R.L. începe cu îndeplinirea următoarelor acțiuni premergătoare:

- materialele și produsele utilizate sînt procurate în baza prevederilor de proiect, însoțite de documente necesare pentru adevărarea calității lor;
- materialele și produsele utilizate sînt verificate și acceptate;
- cerințele de execuție de proiecte sînt incluse în instrucțiuni și proceduri de lucru;
- documentația tehnică normativă este actuală și disponibilă la locul de execuție;
- planul și procedurile de control sînt elaborate, avizate și aduse la cunoștință personalului subordonat;
- neconformitățile din etapele anterioare sînt înaltimate;
- aprobarea începerii lucrărilor de construcție-montaj.

#### IV.2. Planificarea

IV.2.1 Funcția de planificare a lucrărilor de construcție-montaj este realizată de directorul tehnic „Valdeongrup” S.R.L.:

IV.2.2 Directorul tehnic planifică aprovizionarea „Valdeongrup” S.R.L.

IV.2.3 Directorul tehnic planifică și asigură controlul, verificări și încercări, conform Programului de Asigurare a Calității.

IV.2.4 Sarcinile planificării lucrărilor de construcție-montaj:

- elaborarea și efectuarea noilor tipuri de producție pentru obținerea unei calități mai înalte;
- îmbunătățirea indicilor calității și cantității producției lansate.

17

#### IV.4. Identificarea

IV.4.1 Activitatea de identificare a materialelor-produselor începînd de la comandă, fabricare, recepție, exploatare și predare beneficiarului, precum și pastrarea identificării lor conform documentației de proiect și înregistrărilor de calitate se face organizat și stabil de către „Valdeongrup” S.R.L. în baza prevederilor PAC.

#### IV.5. Aprovizionarea cu materiale

IV.5.1 Aprovizionarea cu materiale de construcție a „Valdeongrup” S.R.L. se efectuează de la furnizori prin contracte coordonate cu programul de lucru construcție-montaj.

IV.5.2 Aprovizionarea se face planificat în corelația cu graficul lucrărilor de construcție-montaj.

IV.5.3 La aprovizionarea „Valdeongrup” S.R.L. cu materiale de construcție se ducă comenzi de:

- documentarea activității de aprovizionare;
- sînt încheiate contracte de aprovizionare doar cu furnizori autorizați;
- contractele se încheie doar după confirmarea calității produselor prin înscădări de laborator înregistrate documentar;
- recepționarea și confirmarea calității produselor, materialelor primite;
- țineră sub control a produselor, primite depozitate, în zona la locul de lucru;
- disponibilitatea mașinilor, utilajelor de lucru calificate la nivelul tehnic cerut;
- valabilitatea comercială și financiară a furnizorilor;
- eficacitatea sistemului de asigurare a calității a furnizorilor;
- capacitatea furnizorilor de a respecta regimul stabilit pentru livrări;
- identificarea cu precizie a tipului și clasei produsului;

19

IV.2.5 Planificarea controlului, încercărilor și verificărilor se face în concordanță cu rezoluțiile prezente a calității producției.

IV.2.6 Planificarea aprovizionării cu materiale de construcție are loc sistematic, în acord cu furnizorii.

#### IV.3. Proceduri și instrucțiuni

IV.3.1 Activitățile desfășurate de „Valdeongrup” S.R.L. se efectuează pe bază de proceduri, instrucțiuni, standarde conform Legii calității în construcții. Lista Bazei Normative Tehnice este prezentată în Anexa nr.5.

IV.3.2 Procedurile, instrucțiunile conțin: scop, domeniu, responsabilități condiții prealabile, cerințe de execuție, documente de referință, formularea și înregistrări.

IV.3.3 Instrucțiunile de lucru ale „Valdeongrup” S.R.L. detaliază și descrie corect, conform cerințelor documentației normative-tehnice, procesului tehnologic, modulul de desfășurare a lucrărilor de construcție și nivelul calității cerute.

IV.3.4 Instrucțiunile de lucru ale „Valdeongrup” S.R.L. sînt documentate importante în îndeplinirea lucrărilor de construcție-montaj și se întocmesc în baza documentației normative-tehnice.

- instrucțiuni de inspecție;
- standardul calității produsului aprovizionat.

IV.5.4 „Valdeongrup” S.R.L. în baza Legii calității în vigoare va utiliza doar produse certificate sau însoțite cu pașapoarte de calitate.

IV.5.5 Abaterile, de la cerințele de standard și proiect, depistate în timpul controlului de recepție a produselor, se vor constata prin rapoarte de dirigențele de șantier.

#### IV.6. Intrarea și depozitarea materialelor

IV.6.1 Primirea (intrarea), depozitarea și păstrarea produselor procurate de „Valdeongrup” S.R.L. se efectuează în conformitate cu cerințele de standard și Legii calității în construcții.

IV.6.2 Organizarea depozitării se realizează de directorul-adjunct al „Valdeongrup” S.R.L. conform cerințelor de separare, transportare, întocmirea documentației și anunțarea în termen în scris furnizorului despre produsele necalitative.

IV.6.3 Schema de control a primirii și păstrării materialelor de construcție aprovizionate este prezentată în Anexa nr.6

IV.6.4 La șantier, șeful de echipă (maistru), va prelua lucrările de control a produselor primite, conform schemelor de control, raportînd dirigențului de șantier de neconformitățile apărute la intrarea și depozitarea materialelor.

IV.6.5 Instrucțiunile, condițiile de depozitare pentru materialele recepționate, semifabricate și produse finite, sînt vizibil afișate în zonele de depozitare ale „Valdeongrup” S.R.L.

IV.6.6 Acces la depozitele „Valdeongrup” S.R.L. are doar personalul autorizat.

IV.6.7 Perioadic conform planului de control, se efectuează o inspecție a produselor depozitate cu scopul de a exclude termenul de expirare, afectarea articolelor păstrate, factori de contaminare și altele.

20



## Capitolul V

### Activități de confirmare

#### Cuprins:

- V.1 Plan de control, calitate, verificări și încercări
- V.2 Controlul de calitate
- V.3 Organizarea controlului de calitate, verificări și încercări
- V.4 Mijloace de măsurare și încercare

V.2.3 Sarcinile principale ale subdiviziunii controlului de calitate, verificări și încercări prezintă:

- control selectat a calității lucrărilor de construcție-montaj, în corespondență cu cerințele de standard;
- control selectat de primire și păstrare a materialelor conform schemei din Anexa nr.6;
- controlul corespundenței materialelor de construcție cu condițiile de standard, pașapoartelor tehnice, cerințelor;
- în caz de necorespondență se selectează o probă și se transmite în laboratorul acreditat;
- controlul respectării regulilor de transportare, descărcare și păstrare a materialelor;
- controlul respectării regimului lucrărilor de construcție-montaj;
- controlul mijloacelor de măsurare;
- analiza cauzelor apariției defectelor în procesul lucrărilor în construcții.

V.2.4 Controlul de calitate este condiționat de regulile, metodele și mijloacele prezente în PAC a lucrărilor de construcție-montaj:

- reguli: regulamente, grafice, scheme ș.a.;
- metode: tehnologia (diferite moduri, operațiuni ș.a.), volum și exactitate;
- mijloace: utilaj, aparataj, de măsurare, instrumente

#### 5.1. Plan de control calitate, verificări și încercări

- V.1.1 Planul de control al calității, verificări și încercări sînt documentele și cerințele de bază pentru confirmarea și îndeplinirea PAC pe parcursul lucrărilor de construcție-montaj;
- V.1.2 Planul de control este întocmit de dirigintele de șantier în confirmare cu documentația tehnică-normativă (Anexa nr.5) și aprobat de directorul „Valdcongrup” S.R.L.;
- V.1.3 Lucrările de construcție-montaj a „Valdcongrup” S.R.L. se desfășoară în corelație cu planul de control a calității și respectarea cerințelor prevăzute în documentele tehnice-normative;
- V.1.4 În planul de control a calității sînt indicate persoanele responsabile de efectuarea lucrărilor de construcție-montaj;
- V.1.5 Planul de control calitate, verificări și încercări a „Valdcongrup” S.R.L. detaliază:
  - obiectivele calității ce trebuie atinse;
  - alocarea responsabilităților pe tot parcursul lucrărilor;
  - procedurile specifice, metodele și instrucțiunile de lucru aplicabile;
  - încercări, verificări, examinări și programe de audit.
- V.1.6 Planul de control „Valdcongrup” S.R.L. prezintă o derulare a principalelor operații și activități de verificare, începînd cu intrarea materialelor, pînă la instalarea, deservirea lucrărilor construcție-montaj.

#### V.2. Controlul de calitate

- V.2.1 Controlul de calitate, verificări și încercări conține cerințe pentru identificarea documentelor, caracteristicilor, criteriilor de acceptare, persoanele care efectuează controlul.
- V.2.2 Controlul de calitate, verificări și încercări este executat și consumat în corelație cu cerințele redată de control al calității întocmit pentru activitățile „Valdcongrup” S.R.L.

#### V.3. Organizarea controlului de calitate, verificări și încercări

V.3.1 „Valdcongrup” S.R.L. organizează controlul de calitate, verificări și încercări cu scopul de a menține nivelul stabil al calității lucrărilor de construcție-montaj în conformitate cu cerințele de standard proiect și contractual.

V.3.2 Pentru îndeplinirea controlului de calitate, verificări și încercări „Valdcongrup” S.R.L. elaborează documentația:

- documentația tehnologică;
- documentația normativă;
- documentația contractuală.

V.3.3 Condițiile necesare pentru îndeplinirea controlului, corespund celor indicate în documentația normativă pentru lucrările efectuate.

V.3.4 Organizarea controlului de calitate, verificări și încercări, în activitățile „Valdcongrup” S.R.L.:

##### 1. Lucrările de teren:

- caracteristicile fizico-mecanice de teren (conform Anexei nr.7);
- selectarea probelor de pămînt, îndreptarea lor la laboratorul acreditat pentru încercări (însoțite de actul de prelevare);
- lucrările de amenajare a teritoriului conform cerințelor de proiect și standard SN III-(0-75);
- sistematizarea verticală a terenului în conformitate cu cerințele de proiect și standard;
- înregistrarea tuturor materialelor de construcție primite la șantier în documentația specială conform cerințelor de standard;
- înregistrarea și evidența actelor de prelevare a probelor.

##### 2. Executarea construcțiilor (conform SN II-01-81; SN2.08.01-89):

- intrarea și păstrarea materialelor pentru zidirea (Anexa nr.6);
- calitatea mortarului folosit la zidirea construcțiilor;
- mobilitatea mortarului;





- grosimea mortarului în rost;
- păstrarea verticală și orizontală a rîndurilor zidite;
- construcția corectă a rostului de țasare și de formare;
- rezemarea corectă a buciardugului prefabricat;
- aranjarea corectă a canalelor de ventilație;
- fasosarea corectă;
- corespunderea zidirii cerințelor de proiect;
- îndeplinirea manifestărilor antisismice;
- lucrările de zidărie;
- calitatea construcțiilor din lemn conform SN n-25-80.

### 3. Lucrări de proiectie a construcțiilor și utilajelor:

- construcția învelișurilor din ruloz;
- păstrarea stratului de spătare a betonului
- mărimea și cantitatea afluxului părții frontale a panoului de acoperiș;
- calitatea îmbinărilor sudate, învelișurilor anticorozive;
- calitatea termoizolației panourilor de acoperiș;
- calitatea sudării gurilor armate;
- calitatea lucrărilor de termoizolare;
- corespunderea înclinării învelișului cerințelor de proiect;
- calitatea bitumului cerințelor de standard;
- controlul stării suprafeței construcțiilor hidroizolate, înaintea începerii lucrărilor hidroizolate în conformitate cu cerințele de standard;
- controlul grundurii cu bitum a învelișului;
- calitatea lucrărilor anticorozive a construcțiilor.

### 4. Lucrări de finisare a construcțiilor:

- calitatea materialelor folosite pentru finisare;
- calitatea mortarului, gipsului, pastei de var (prevelarea prabelor pentru încercările de laborator, însoțite cu acte de prevelare);
- calitatea lucrărilor de zugrăvire în corespundere cu instrucțiunile și cerințele de proiect;
- calitatea lucrărilor de căptușeală;
- corespunderea cerințelor de proiect și standard a materialelor de construcție pentru podea;
- respectarea regimului tehnologic în construcția podelelor;
- corespunderea cerințelor de proiect și standard a elementelor constructive pentru podea.

25



## Capitolul VI

### Examinări Tehnice de

### Asigurare a Calității(ETAC)

#### Cuprins:

VI.1 Planificarea ETAC

VI.2 Sistemul de ETAC

27



- calitatea elementelor de țimplărie conform cerințelor de proiect și cerințelor de pasaport;
- calitatea montării elementelor de țimplărie;
- calitatea lucrărilor de montare a geamurilor.

### 5. Rețele și echipamente interioare și exterioare:

- corespunderea lucrărilor în construcția rețelelor de alimentare cu apă și canalizare conform cerințelor de standard: SN IL05 04.-85; SN 11.04.01-85; SN 11.04.03-85;
- controlul lucrărilor în construcția rețelelor termice conform cerințelor de standard SN 11.04.07-86;

### V.4. Mijloacele de măsurare și încercare

- V.4.1 Mijloacele de măsurare și încercare folosite în activitățile organizației „Valdecongrup” S.R.L. sînt supuse etalonării și verificărilor metrologice conform organizării și regulilor de control a mijloacelor de măsurare.
- V.4.2 Mijloacele de măsurare și încercare sînt identificate faisa prin marcaje sau etichete și în documente pentru a se cunoaște permanent starea lor de etalonare sau verificare.
- V.4.3 Mijloacele de măsurare și încercare identificate legal au o asigurare metrologică și în domeniul securității muncii.
- V.4.4 Efectuînd lucrările de construcție-montaj, „Valdecongrup” S.R.L. folosește doar mijloace de măsurare verificate și etalonate metrologic.

26

### VI.1. Planificarea ETAC

- VI.1.1 „Valdecongrup” S.R.L. prin compartimentul asigurării calității aplică un sistem planificat și documentat de examinare tehnice de asigurare a calității.
- VI.1.2 Procedurile, instrucțiunile tehnice de execuție sunt un parametru din programul de asigurare a calității.
- VI.1.3 ETAC se efectuează pe baza:
- documentației normative, ce stabilește calitatea producției (sarcini tehnice, standarde, condiții de proiect și altele);
  - documentației tehnice cu cerințe de exploatare și folosite a producției.
- VI.1.4 Planificarea ETAC se determină în conformitate de frecvența examinărilor tehnice la șantier.
- VI.1.5 Conducerea și nume directorul general a „Valdecongrup” S.R.L. asigură planificarea și implantarea ETAC.

### VI.2. Sistemul ETAC

- VI.2.1 „Valdecongrup” S.R.L. prin compartimentul asigurării calității efectuează:
- ETAC-uri interne în șantier care desfășoară activități în regim de asigurare a calității pentru evaluarea eficienței și stadiului implementării PAC;
  - ETAC-uri externe la furnizorii de produse, servicii.

- VI.2.2 „Valdecongrup” S.R.L. în baza ETAC implementează următoarele sarcini:
- întocmirea, confirmarea și controlul tuturor programelor de lucru planului de control, verificări și încercări la materialele de construcții folosite în lucrările de construcție-montaj cu forțe proprii sau prin laboratorul străin acreditat;
  - verificarea și controlul utilajului, mecanismelor și mijloacelor de măsurare, de către Moldovastandard conform planului de control;
  - repararea la timp a mecanismelor cu forțe proprii sau prin întreprinderi specializate;
  - asigurarea stării tehnice normale a utilajului și mecanismelor membrii personalului răspunzător de funcționarea corectă și stabilă a mecanismelor și utilajului întreprinderii. Sînt calificați și se conduc de prescripție compartimentului de asigurare a calității;
  - personalul ingineresc, anual, trece cursuri de pregătire și perfecționarea, atestare.

28







reastare conform planificării ETAC;  
 personalul muncitorească, anul, se atestază, reatestează de centrele specializate sau comisii competente.

## Capitolul VII

### Activități corective

#### CUPRINS:

- VII.1 Neconformități
- VII.2 Acțiuni corective



30

#### VII.1 Neconformități

- VII.1.1 În timpul efectuării lucrărilor de construcție-montaj, pot apărea diferite neconformități reglementate la elaborarea documentației normative, în deosebi, la definirea metodelor de control a producției finite.
- VII.1.2 În dependență de condițiile exploatarei, regimul îndeplinirii lucrărilor, indicatorii, neconformitățile pot fi divizate (relativ) în critice, semnificative și mai puțin semnificative.
- VII.1.3 Soluționarea la timp a neconformităților permite alegerea corectă a tipului de control a lucrărilor de construcție-montaj, complet sau selectiv (important pentru furnizori).
- VII.1.4 Neconformitățile depistate în timpul lucrărilor de construcție-montaj dovedește că cel puțin unul din parametrii calității nu se îndeplinesc sau cel puțin una din cerințele normative se încalcă.
- VII.1.5 Necorespunderea cerințelor tehnice și normative a lucrărilor de construcție-montaj e o încălcare a calității în construcție.
- VII.1.6 Conducerea „Valdcongrup” S.R.L. asigură consumarea neconformităților în timpul efectuării controlului de calitate, verificărilor și încercărilor și înlăturare la moment.
- VII.1.7 Raportul de depistare a neconformităților menține date precizate detaliate, ce servesc pentru înlăturarea cauzelor și prevenirea repetărilor.
- VII.1.8 „Valdcongrup” S.R.L. asigură reinspectarea lucrărilor de construcție-montaj refăcute în conformitate cu procedurile aplicabile.
- VII.1.9 Neconformitățile se depistază în baza analizei parametrilor de lucrărilor de construcție-montaj, verificărilor de laborator semnalelor de la consumatori.
- VII.1.10 Neconformitățile depistate de compartimentul de asigurare a calității sau de personalul tehnic se înregistrează și se examinează ulterior la consiliul tehnic al întreprinderii, condus de Directorul „Valdcongrup” S.R.L.

31

VII.1.11 Depistarea neconformităților, la „Valdcongrup” S.R.L. este o procedură documentată, la moment bine organizată, pentru prevenirea eliberării unor lucrări neconforme.

#### VII.2 Acțiuni corective

- VII.2.1 „Valdcongrup” S.R.L. se obligă să identifice neconformitățile ce pot avea loc în timpul lucrărilor de construcție-montaj, să înregistreze datele, condițiile și cauzele apariției acestor contrare a calității și să inițieze acțiuni corective pentru înlăturarea, prevenirea repetării lor.
- VII.2.2 Acțiunile corective se îndeplinesc de compartimentul asigurării calității la șantierul examinat în baza actului de control fotoconținut momentul depistării neconformităților a lucrărilor de construcție-montaj.
- VII.2.3 La constatarea abaterilor serioase a lucrărilor de construcție-montaj de la cerințele documentației tehnice, programul de asigurare a calității persoana responsabilă de controlul tehnic de calitate a „Valdcongrup” S.R.L. emite dispoziții de opinie a lucrărilor.
- VII.2.4 „Valdcongrup” S.R.L. datorită Programului de Asigurare a Calității, prin compartimentul ETAC evită abaterile de calitate întâmplătoare sau sistematice a lucrărilor de construcție-montaj în scopul prevenirii neconformităților.
- VII.2.5 Pentru depistarea neconformităților de diferite etape de control sau stadii de exploatare a lucrărilor de construcție-montaj, „Valdcongrup” S.R.L. prin programul de asigurare a calității descrie măsurile și precizează responsabilitățile pentru:
  - identificarea condițiilor contrare calității;
  - determinarea cauzelor apariției neconformităților;
  - acțiuni corective pentru prevenirea și înlăturarea neconformităților.
- VII.2.6 La urma identificării neconformităților se întocmesc documente normative interne, se stabilește un regim special de îndeplinire a lucrărilor de construcție-montaj.
- VII.2.7 Aceste corective se introduc în sistemul de asigurare a calității documentat prin ordinul directorului „Valdcongrup” S.R.L.

32





## Capitolul VIII

### Documente și înregistrări

#### CUPRINS:

VIII.1 Documente

VIII.2 Înregistrări

33

#### VIII.1. Documente

- VIII.1.1 Realizarea programului de asigurare a calității „Valdecongrup” S.R.L., se stabilește prin completarea documentației, alcătuită din planul de control și altele scheme și grafice ce contribuie la asigurarea calității lucrărilor de construcție-montaj a întreprinderii.
- VIII.1.2 La selectarea modelului de control a lucrărilor de construcție-montaj se întocmește un act (după forma respectivă) ce se înregistrează într-un registru special.
- VIII.1.2 Controlul materialelor de construcții aprovizionate de „Valdecongrup” S.R.L. se efectuează după schema prezentată în Anexa nr.6, conform planului de control alcătuit anual de dirigintele de șantier și aprobat de directorul întreprinderii.
- VIII.1.4 Schema de control a indicatorilor de calitate a lucrărilor de teren este prezentată în Anexa nr.7.
- VIII.1.5 Rezultatele de control, încercări și verificări a lucrărilor de construcție-montaj a întreprinderii se înregistrează regulat, conform planului de control, în cartelul de lucrări de construcție-montaj.
- VIII.1.6 Documentele și modificările lor sunt analizate, verificate și aprobate de persoane autorizate a „Valdecongrup” S.R.L. și apoi difuzate.
- VIII.1.7 Manualul de asigurare a calității este principalul document folosit de „Valdecongrup” S.R.L. la elaborarea și implementarea sistemului de asigurare a calității.

#### VIII.2. Înregistrări

- VIII.2.1 „Valdecongrup” S.R.L. asigură păstrarea înregistrărilor pe perioada de beneficiar și finanțator.
- VIII.2.2 „Valdecongrup” S.R.L. dispune de un sistem de evidență a înregistrărilor, pe perioada emiterii și până la transmiterea lor beneficiarului.

34



VIII.2.3 Înregistrările de calitate a „Valdecongrup” S.R.L. sunt valabile, citabile, reproducibile, ușor se regăsească drept model în menținerea și dezvoltarea programului de asigurare a calității.

VIII.2.4 „Valdecongrup” S.R.L. include următoarele înregistrări:

- desenele principalelor echipamente;
- rapoartele controalelor și încercărilor asupra materialelor și lucrărilor de construcție-montaj;
- înregistrări a materialelor neconforme;
- înregistrările reclamațiilor cu privire la calitatea lucrărilor;
- rapoartele auditului calității;
- înregistrările controlului acțiunilor corective;
- înregistrările etalonării echipamentelor și aparaturii de control, măsurare și încercare;
- înregistrările pregătirii și calificării personalului;
- înregistrările analizei consiliului de conducere;
- înregistrările difuzării Manualului de înregistrare a Calității;
- modificări de contract și proiect survenite în timpul lucrărilor de construcții;
- înregistrările controlului materialelor aprovizionate, păstrarea lor;
- lista materialelor și semifabricate furnizate de clienți;
- înregistrările auditului intern și extern.

35

## Capitolul IX

### Genurile de activități

#### CUPRINS:

- IX.1 Terasamente și lucrări de teren
- IX.2 Executarea construcțiilor
- IX.3 Lucrări de protecție a construcțiilor și utilajelor
- IX.4 Lucrări de finisare a construcțiilor
- IX.5 Instalații și rețele interioare
- IX.6 Instalații și rețele exterioare
- IX.7 Montarea utilajelor și instalațiilor tehnologice

36





#### IX.1. Terasamente și lucrări de teren

- 1.1. Lucrări de terasare.
- 1.2. Lucrări de drenaj.

#### IX.2. Executarea construcțiilor

- 2.2. Construcții din zidărie cu înălțimea limitată la două nivele.
- 2.3. Construcții din zidărie cu înălțimea mai mult de două nivele.
- 2.4. Clădiri și edificii cu înălțimea limitată la două nivele din elemente prefabricate din beton și beton armat.
- 2.8. Clădiri din beton armat monolit.
- 2.9. Lucrări de amenajare a teritoriului.
- 2.16. Construcții metalice portante la obiective cu un nivel.
- 2.25. Construcții din lemn.
- 2.27. Produse și elemente din profile de aluminiu și polietilenă de vinil.

#### IX.3. Lucrări de protecție a construcțiilor și utilităților

- 3.1. Învelișuri și șarpante, izolații hidrofuge.
- 3.2. Izolații termice.
- 3.3. Izolații anticorozive.

#### IX.4. Lucrări de finisare a construcțiilor

- 4.1. Tencuieli, placaje exterioare și interioare, zugrăveli.
- 4.2. Pardoseli.
- 4.3. Produse de finisare.
- 4.4. Profile și ornamente decorative.

#### IX.5. Instalații și rețele interioare

- 5.1. Instalații și rețele de alimentare cu apă și canalizare.
- 5.2. Instalații și rețele termice.
- 5.4. Instalații și rețele de alimentare cu energie electrică.
- 5.6. Sisteme de ventilație și condiționare a aerului.

#### IX.6. Instalații și rețele exterioare

- 6.1. Instalații și rețele de alimentare cu apă și canalizare.
- 6.2. Instalații și rețele termice.
- 6.7. Instalații și rețele de alimentare cu energie electrică.

#### IX.7. Montarea utilajului și instalațiilor tehnologice

- 7.1. Contoare de apă.
- 7.2. Contoare de energie termică.
- 7.3. Automatizări.
- 7.4. Centrale termice echipate cu cazane de apă caldă cu temperatură sub 1150 C și cazane de abur cu presiunea sub 0,07 Mpa.
- 7.5. Utilaje și instalații la obiective de aprovizionare și epurare a apei.

37



38

- X.1. Persoanele cu funcții de răspundere a „Valdcongrup” S.R.L. sînt atestate de Comisia Republicană de atestare a specialiștilor cu activități în domeniul construcțiilor.
- X.2. Perfecționarea lucrătorilor se efectuează conform programului de perfecționare aprobat de directorul „Valdcongrup” S.R.L.
- X.3. Instruirea personalului în baza securității tehnice.

## Capitolul X

### Perfecționarea cadrelor

39

40





## Capitolul XI Auditul intern

- XI.1 Auditul intern se efectuează în scopul aprecierii și determinării funcționării sistemului de asigurare a calității.
- XI.2 Auditul intern asigură stabilitatea nivelului producției.
- XI.3 Realizarea auditului intern este asigurată de directorul tehnic a „Valdcongrup” S.R.L.
- XI.4 Auditul intern se efectuează o dată pe an, în intermediul lucrărilor de construcție-montaj a întreprinderii.
- XI.5 În baza rezultatelor auditului intern se efectuează îndlăturarea neconformităților în baza tehnica normativă, lucrărilor de construcție-montaj.
- XI.6 Rezultatele auditului intern sînt raportate directorului „Valdcongrup” S.R.L.

41



42



## Capitolul XII Anexe

Structura organizatorică a „Valdcongrup” S.R.L.

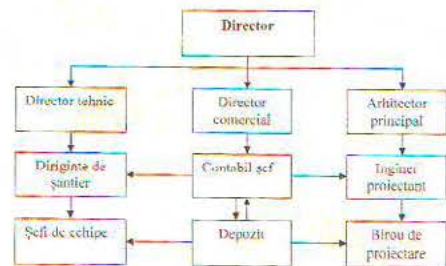

43

44





Schema organizatorică a „Valdecongrup” S.R.L.

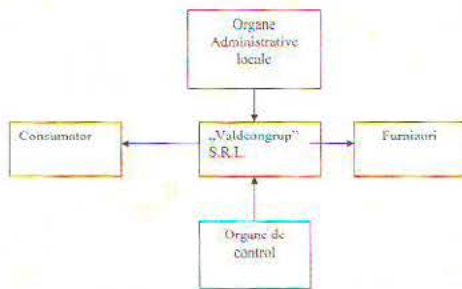

Schema organizatorică de asigurare a calității

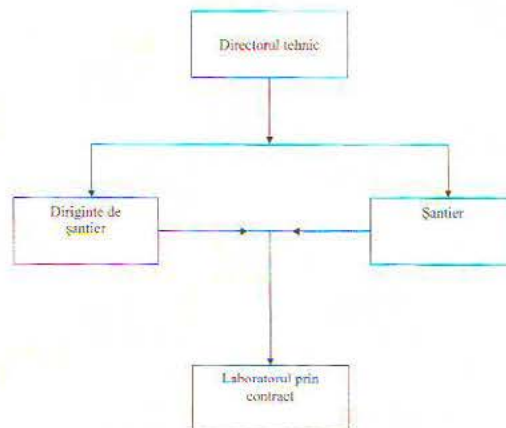

Personalul de conducere „Valdecongrup” S.R.L.

Nr.	Numele/Prenumele	Functia	Specialitatea	Stadiile	Vechimea in munca
1	Țurcan Denis	Director executiv	Economist	Superioare	7
2	Moraru Angela	Contabil-șef	Contabilitate	Superioare	13
3	Țurcan Anatol	Diriginte de șantier	Inginer constructor	Superioare	29
4	Lehtman Iosif	Diriginte de șantier	Inginer pe lucrări speciale	Medii	44
5	Tăvăduc Simion	Diriginte de șantier	Inginer pe lucrări speciale	Superioare	28
6	Țurcan Vadim	Maistru în construcții	Inginer constructor	Superioare	2
7	Crețu Mihai	Maistru în construcții	Inginer constructor	Superioare	2



Date despre componența muncitorilor angajați în domeniul construcțiilor

Nr.	Nume Prenume	Specialitatea
1	Mamaevski Ivan	Electrician-montator-cablator
2	Caclula Anatoli	Electrician-montator-cablator
3	Iorga Vasile	Lacatus la rețelele de apeduct și canalizare
4	Barbieri Eugeniu	Lacatus la rețelele de apeduct și canalizare
5	Aflenti Grigoriei	Lacatus la rețelele de apeduct și canalizare
6	Hincola Oleg	Lacatus la rețelele de apeduct și canalizare
7	Binduh Vasile	Masinst la excavatorul cu o singură cupă
8	Turbure Ion	Masinst la excavatorul cu o singură cupă
9	Sprinceană Elin	Masinst la excavatorul cu o singură cupă
10	Lingoreanu Ion	Masinst la excavatorul cu o singură cupă
11	Turbure Sergiu	Masinst la excavatorul cu o singură cupă
12	Buinoveschi Maxim	Lacatus la rețelele de apeduct și canalizare
13	Rotar Olexsandr	Muncitor necalificat în construcție
14	Bobelca Andrei	Lacatus la rețelele de apeduct și canalizare
15	Spac Anatolie	Șofer autocamion
16	Găstine Ion	Șofer autocamion
17	Spac Alexandru	Șofer autocamion
18	Bete Ion	Șofer autocamion
19	Pavlaachi Vladimir	Sudor cu gaze
20	Țurcan Nicolae	Lacatus la rețelele de apeduct și canalizare
21	Calestru Ion	Lacatus la rețelele de apeduct și canalizare
22	Doggă Nicolae	Lacatus la rețelele de apeduct și canalizare
23	Iachim Nicolae	Sudor cu gaze
24	Iachim Vitalie	Sudor cu gaze
25	Rusu Nicolae	Tencuator
26	Spac Sergiu	Tencuator
27	Doneila Gheorghe	Tencuator
28	Leca Alexei	Tencuator
29	Leca Gheorghe	Țimplar în construcție
30	Carapangrea Alexandru	zugrav-vopsitor
31	Goro Ilie	zidar-zugrav vopsitor
32	Demian Mihai	dulgher-dulgheriu
33	Carapangrea Ilie	finisor-finajrar
34	Carapangrea Anatolie	faiantar-mozaicar
35	Bezercianu Anatolie	traghieiu





**ENUMERAREA  
notelor normative în vigoare existente  
în firma „Valdcongrup” S.R.L.**

1. SNIP 3.01.01-85 Structura procesului de producție în construcție
2. SNIP 3.01.04-87 Primirea și exploatarea obiectelor de construcție terminate.  
Condițiile principale.
3. SNIP III-1-75 Amenajarea terenului, teritoriului.
4. SNIP 3.01.03-73 Construcții portante și parapetele de protecție:  
3. SNIP 3.04.03-85 Apararea structurii construcțiilor și edificiilor de la factorii exteriori
6. SNIP 3.05.01-85 Sistemul tehnico-sanitar interior.
7. SNIP 3.05.03-86 Rețele termice.
8. SNIP 3.05.04-85 Rețeaua exterioară și instalarea rețelei de alimentare cu apă, canalizarea edificiilor
9. SNIP 3.01.03-94 Lucrări geodezice în construcție
10. SNIP 3.04.01-87 Acoperiri de finisare și de izolare
11. SNIP 2.01.01-83 Fundamentarea clădirilor și edificiilor
12. SNIP 2.04.01-85 Rețelele interioare de alimentare cu apă și canalizarea edificiilor
13. SNIP 11-22-81 Armarea construcțiilor de izolare
14. SNIP 2.04.05-83 Canalizarea. Rețele exterioare.
15. SNIP 2.08.02-89 Clădiri și edificii
16. SNIP 2.08.01-85 Clădiri locative
17. SNIP 3.04.03-86 Protecția structurii construcțiilor și edificiilor de fuziuni exteriori.
18. SNIP 3.05.02-87 Construcțiile portante și parapetele de protecție
19. HCM A.02.02-96 Regulament privind conducerea și asigurarea calității în construcție.
20. HCM A.03.06-96 Regulament privind autorizarea și acreditarea laboratoarelor de încercări.
21. HCM A.04.05-96 Regulament privind organizarea principalilor servicii metrologice în construcție.
22. HCM A.01.06-97 Structura și modul de lucru al comitetelor tehnice.

Monitorul construcțiilor Nr.1 (10), 2(11), 4(13),5(14)



**Schema  
controlului de intrare și păstrare a materialelor de construcții**

Metoda de control	8	După documentație	Standard	Vizual	De urmări	Vizual	De urmări	De urmări
Cheie controlază	7	Recepționar (selestar)		Recepționar		Șef de șantier		Șef de șantier
Periodicitatea	6	De la fiecare partidă		La descărcare		Obliga la schimb		La servirea
Locul de luare a probei	5	Șantier, camion		Depozit		Depozit		Mijloace de transport
Scopul controlului	4	Corectarea calității după determinarea volumului real		Controlul depozitării		Respectarea calității		Controlul încercării
Ce se controlează	3	1. Certificat 2. Cantitatea 3. Calitatea		Respectarea egalilor de descărcare și depozitare		Lipsa urmelor în pastre		Servirea corectă a materialelor
Etapa, procesul, producția	2	1. Recepția de intrare, pe șantier 2. Descărcarea și depozitarea		3. Păstrarea în depozit		Servirea materialelor		
	1							

30



Annex nr.9

Indicii de calitate	Scopul	Metodele de determinare
Umiditatea relativă	Precizarea datelor de proiect	După standard
Componența granulometrică	Precizarea datelor de proiect	Metoda mecanică de sortare prin crier
Densitate relativă	Precizarea datelor de proiect	Metoda inelului tăietor
Masă volumetrică	Precizarea datelor de proiect	După standard
Porozitate	Precizarea datelor de proiect	După standard
Construcția terenului	Precizarea datelor de proiect	Cu ajutorul aparatului
Coefficientul de filtrare	Precizarea datelor de proiect	Cu ajutorul aparatului КФ-00-М

**INFORMAȚIE**

despre baza materială a firmei „Valdcongrup” S.R.L.

Nr	Denumirea utilaj, echipamente, mijloace de transport	Descrierea	Un. de Măș.	Cont.
1	2	3	4	5
<b>BAZE DE PRODUCȚIE</b>				
1	Ateliere de producere	+	m2	368
2	Depozit tip deschis	+	m2	988
3	Depozit tip închis	+	m2	305
<b>MECANISME</b>				
1	Man	Basculantă 7,5t	buc	1
2	Iveco	Basculantă 18t	buc	1
3	Mercedes AXOR 2528	Autobasculantă 26t	buc	1
4	Mercedes Sprinter 213 CDI	Bus 2.5t	buc	1
5	Mercedes Sprinter 311 CDI	Bus 2.5t	buc	1
6	TEREX HR 18	Excavator 5t	buc	1
7	Komatsu PC 75 UU	Excavator 7,4t	buc	1
8	CAT 432E	Buldoexcavator 10,7t	buc	1
9	CAT 432E	Buldoexcavator 10,7t	buc	1
10	CAT 307C	Excavator 8.5t	buc	1
11	ZIL 133	Automacara	buc	1
12	URAL ORB 2.3	Instalație de foraj	buc	1
13	URAL ORB 3AM	Instalație de foraj	buc	1
14	KAMAZ ORB 2.3	Instalație de foraj	buc	1
<b>UTILAJE</b>				
1	Riuno 160 Base	Aparat de sudură PE cap la cap	buc	1
2	Techodue PT160	Aparat de sudură PE cap la cap	buc	1
3	-	Apar de sudură PE electrofuziune	buc	1
4	Tombardini	Compactor mecanic cu vedere internă 150 kg	buc	2

31





5	FUBAG Ranger 450	Mașină de tăiat asfalt	buc	2
6	STIHL BT 150	Motoburghiu	buc	1
7	Honda	Generator de curent 5.5 kW	buc	1
8	Farmer FAG 6500	Generator de curent 6.8 kW	buc	1
9	-	Mai mecanic	buc	2
10	-	Elostepompa	buc	1
11	-	Compresor, 8atm	buc	1
12	-	Compresor	buc	2
13	Makita, Bosch	Aparat de găurit	buc	4
14	-	Topitor de bitum	buc	2
15	-	Vibrator de adâncime	buc	2
16	Mondjal	Aparat de tencuit	buc	1
17	Makita, Bosch	Polizor unghiular	buc	7
18	-	Aparat de sudură	buc	4
19	Makita, Bosch	Perforator	buc	8
20	Hilti	Nivelă	buc	3
21	-	Teodolit	buc	1
22	Silverline	Odometru	buc	1
23	Bosch	Telemetru	buc	1
24	-	Cofraje din metal	m2	500
25	-	Scheie	m2	700
26	Bosch	Mixer electric	buc	4
27	-	Macara de lucrare	buc	3

Aprobat  
Director executiv  
„Valdecongrup” S.R.L.



Turcan Denis





S.C. "VALDCONGRUP" S.R.L.  
C/f: 1009600000374  
Email: valdcongrup@gmail.com  
Tel: 0 22 428393; 0 78 664664  
Fax: 0 22 428062  
Adresa: str. Uzinelor 171/2, Chişinău, Republica Moldova



## SCRISOARE DE GARANȚIE A LUCRĂRILOR

Lucrări de reparații a acoperișului la clădirea CNTS din mun. Bălți  
(denumirea)

Nr.	Obiectul Achiziției	Perioada de garanție a lucrărilor
1	Lucrări de reparații a acoperișului la clădirea CNTS din mun. Bălți	5 ani

Nume: Denis ȚURCAN  
Funcția în cadrul firmei Director  
Semnat:   
(semnătura)  
Denumirea și sigiliu: VALDCONGRUP S.R.L.





S.C. "VALDCONGRUP" S.R.L.  
C/f: 100960000374  
Email: valdcongrup@gmail.com  
Tel: 0 22 428393; 0 78 664664  
Fax: 0 22 428062



FORMULARUL F3.1

## OFERTA

Către Centrul Național de Transfuzie a Sângelui  
(denumirea autorității contractante și completă)

Stimați domni,

1. Examinînd documentația standard pentru elaborarea și prezentarea ofertei, subsemnatul,  
Denis TURCAN reprezentanți ai ofertantului VALDCONGRUP S.R.L. ne oferim ca, în  
(denumirea, numele ofertantului)

conformitate cu prevederile și cerințele cuprinse în documentația menționată, să executăm:

**Lucrări de reparații a acoperișului la clădirea CNTS din mun. Bălți**

(denumirea lucrării)

pentru suma fără TVA de:

**2 245 630 lei** (două milioane două sute patruzeci și cinci mii șase sute treizeci lei , zero bani)  
(suma în litere și în cifre)

la care se adaugă taxa pe valoarea adăugată în cuantum de:

**449 125 lei** (patru sute patruzeci și nouă mii una sută douăzeci și cinci lei , zero bani)  
(suma în litere și în cifre)

**Total suma ofertei inclusiv TVA:**

**2 694 755 lei** (două milioane șase sute nouăzeci și patru mii șapte sute cincizeci și cinci lei , zero bani)  
(suma în litere și în cifre)

2. Ne angajăm ca, în cazul în care oferta noastră este stabilită câștigătoare, să începem lucrările cît mai curînd posibil după primirea dispoziției de începere și să terminăm lucrările în conformitate cu graficul de execuție

anexat în 60 (șaizeci) zile calendaristice.  
(perioada în litere și în cifre)

3. Ne angajăm să menținem această ofertă valabilă pentru o durată de 60 (șaizeci) zile  
respectiv pînă la data de 7 ianuarie 2019 și ea va rămîne obligatorie pentru noi și poate fi  
acceptată oricînd înainte de expirarea perioadei de valabilitate.

4. Pînă la încheierea, semnarea contractului de achiziție publică această ofertă, împreună cu comunicarea transmisă de dumneavoastră, prin care oferta noastră este stabilită câștigătoare, vor constitui un contract angajat între noi.

5. Alături de oferta de bază:

depunem oferta alternativă, ale cărei detalii sînt prezentate într-un formular de ofertă separat, marcat în mod clar „alternativă”;  
 nu depunem ofertă alternativă.

(se bifează opțiunea corespunzătoare)

6. Am înțeles și consimțim ca, în cazul în care oferta noastră este stabilită ca fiind câștigătoare, să constituim garanția de bună execuție în conformitate cu prevederile din documentația standard pentru elaborarea și prezentarea ofertei.

7. Înțelegem că nu sînteți obligați să acceptați oferta cu cel mai scăzut preț sau orice altă ofertă pe care o puteți primi.

Data: **7 noiembrie 2018**

În calitate de **Director** VALDCONGRUP S.R.L. , legal autorizat să semnez oferta pentru Centrul Național de Transfuzie a Sângelui

**Denis TURCAN**

(denumirea/numele ofertantului)

(semnătura)





S.C. "VALDCONGRUP" S.R.L.

C/f: 1009600000374

Email: valdcongrup@gmail.com

Tel: 0 22 428393; 0 78 664664

Fax: 0 22 428062

Adresa: str. Uzinelor 171/2, Chișinău, Republica Moldova



## ANEXĂ LA OFERTĂ

1. Valoarea maximă a lucrărilor executate de subantrepren 0,00% (% din prețul total ofertat).

2. Garanția de bună execuție va fi constituită sub formă de rețineri bancare în cuantum de

5%

(din prețul total ofertat) ce constituie

134 738 lei

mii lei.

3. Perioada de garanție pentru lucrările executate

5 ani

4. Perioada de mobilizare (durata de la data primirii dispoziției de începere a lucrărilor până la data începerii execuției)

3 zile calendaristice.

5. Termenul pentru emiterea dispoziției de începere a lucrărilor (de la data semnării contractului)

3 zile calendaristice.

Data: **7 noiembrie 2018**

Ofertant: VALDCONGRUP S.R.L.

Denis ȚURCAN

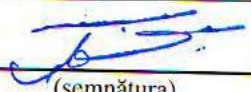
  
(semnătura)





**Lucrari de reparatii a  
acoperisului la cladirea CNTS  
din mun. Balti**

(denumirea obiectivului)

Formular Nr.7  
WinCmeta

**DEVIZ LOCAL №  
Lucrari de reparatii a acoperisului la cladirea CNTS**

Valoarea de deviz 2 694 755 lei

№ crt.	Simbol norme și Cod resurse	Lucrări și cheltuieli	U.M.	Cantitate conform datelor din proiect	Valoarea de deviz, lei	
					Pe unitate de măsură	Total
1	2	3	4	5	6	7
<b>1. Lucrari de desfacere, demontare</b>						
1	RpCI42B	Demontarea elementelor de acoperis - invelitori din tabla, asbociment, PVC, carton, pinza, stuf, etc, inclusiv tunsul tablei recuperabile (Разборка существующего асбестоцементного покрытия)	m2	1 268,000	38,25	48 501,508
2	RpCH32C	Desfacerea planseelor din lemn si a elementelor de acoperis - astereala invelitorilor cu sau fara recuperarea materialelor (Разборка дер.обрешетки кровли )	m2	1 268,000	10,06	12 759,376
3	RpCH32E	Desfacerea planseelor din lemn si a elementelor de acoperis - scheletul magaziilor, sprijinirilor etc.(Демонтаж стропильной системы)	m3	40,200	128,27	5 156,486
4	RpCH32E	Desfacerea planseelor din lemn si a elementelor de acoperis - scheletul magaziilor, sprijinirilor etc.(Демонтаж дер.короба вентшахты)	m3	2,990	128,28	383,551
5	RpCG29C	Demolarea peretilor de zidarie din caramida plina, BCA, blocuri ceramice sau din beton usor, caramizi GVP, exclusiv schela si curatirea caramizilor (Демонтаж столбиков)	m3	3,220	209,37	674,184
6	RpCJ35A	Desfaceri de tencuieli interioare sau exterioare driscuite la pereti sau tavane (Демонтаж штукатурки)	m2	134,500	14,44	1 942,705
7	RpIzC45B	Desfacerea materialelor izolante sau a protectiilor : granuloase (zgura, granuluit sau similare) (Разборка изоляционных и защитных материалов покрытия чердака)	m3	204,800	59,24	12 132,639





1	2	3	4	5	6	7
8	RpCI42A	Demontarea elementelor de acoperis - jgheaburi, burlane, glafuri, sorturi, etc. (Разборка элементов крыши - желобов, отливов)	m	410,700	7,56	3 104,810
9	RpIC20A	Demontarea tevii negri, pentru constructii, montate la incalzire centrala prin sudare, la constructii de locuit si social culturale, la legarea aparatelor, a coloanelor de distributie etc. avind diametrul de 57x3.0 mm(Демонтаж труб отопления)	m	215,000	48,90	10 512,619
10	RpIA54C	Demontarea rezervoarelor de condens, pina la 1000 l (Демонтаж бака)	buc	1,000	232,85	232,854
11	RpCU09A	Transporturi cu mijloace manuale cu roaba pe pneuri la 100 m distanta cu incarcatura 100 - 120 kg, inclusiv asezarea dulapilor de circulatie si curatarea drumului roabei cu incarcarea si descarcarea prin asezare(Перемещение строймусора)	t	265,800	60,41	16 057,426
12	TR11AA04 C3	Incarcatea materialelor din grupa A-usoare si marunie prin aruncare - de pe rampa sau teren, in auto categoria 3 (Погрузка строймусора в автосамосвалы вручную)	t	265,800	28,91	7 685,208
13	TR11AA02 C2	Incarcarea materialelor din grupa A-grele, in bulgari prin aruncare - de pe rampa sau teren, in auto categoria 2 (Погрузка строймусора на автосамосвал вручную)	t	265,800	23,66	6 287,898
14	TsI50A10	Transportarea pamintului cu autobasculanta la distanta de 10 km (Транспортировка грунта автосамосвалом на расстояние 10 км)	t	265,800	21,84	5 805,120
		<i>Total</i>	lei			131 236,384
		<b>Total Lucrari de desfacere, demontare Inklusiv salariu</b>				<b>131 236,384</b>
		<b>2. Finisarea exterioara</b>				<b>119 405,502</b>
15	CD55A	Zidarie din blocuri de calcar (cotilet) la pereti cu inaltimea pina la 4 m, zidarie ordinara	m3	3,080	911,96	2 808,851
16	CA03F	Beton simplu turnat cu mijloace clasice, in fundatii, socluri, ziduri de sprijin, pereti sub cota zero, preparat cu centrala de betoane sau beton marfa conform. art.	m3	23,460	353,88	8 317,62,046





1	2	3	4	5	6	7
		CA01(Вс20/М250) (Устр-во ж/б пояса)				
17	CB02C	Cofraje din panouri re folosibile, cu asteriala din scinduri de rasinoase scurte si subscurte pentru turnarea betonului in placi si grinzi exclusiv sustinerile la inaltime pina la 20 m inclusiv	m2	220,600	83,90	18 508,252
18	CC02J2	Armaturi din otel beton PC 52 fasonate in ateliere de santier si montate in elemente structurale cu diametrul barelor peste 8 mm inclusiv, in pereti si diafragme, la inaltime mai mici sau egale cu 35 m, exclusiv constructiile executate cu cofraje glisante (Ap-pa AIII d12)	kg	848,200	15,96	13 538,873
19	CC02I1	Armaturi din otel beton OB 37 fasonate in ateliere de santier si montate in elemente structurale cu diametrul barelor pina la 8 mm inclusiv, in pereti si diafragme, la inaltime mai mici sau egale cu 35 m, exclusiv constructiile executate cu cofraje glisante (Ap-pa AIII,d6mm)	kg	357,040	17,65	6 303,334
20	CL18A	Confectii metalice diverse din profile laminate, tabla, tabla striata, otel beton, tevi pentru sustineri sau acoperiri, inglobate total sau partial in beton (Уголок 150x10,50x4)	kg	710,200	25,36	18 010,104
21	CL18A	Confectii metalice diverse din profile laminate, tabla, tabla striata, otel beton, tevi pentru sustineri sau acoperiri, inglobate total sau partial in beton (Полоса 40x4,50x4,80x5)	kg	468,510	25,36	11 881,046
22	CL18A	Confectii metalice diverse din profile laminate, tabla, tabla striata, otel beton, tevi pentru sustineri sau acoperiri, inglobate total sau partial in beton(Мет.изделия- Анкер М12,Болт М12,Дюбель d8)	kg	424,950	26,36	11 201,385
23	CF02B	Tencuieli interioare de 2 cm grosime, driscuite, executate manual, la pereti sau stilpi, pe suprafete plane cu mortar de ciment-var marca M 100-T pentru sprit, grund si stratul vizibil, pe zidarie de caramida sau blocuri mici de beton (Штукатурка стен шахт , ж/б карниза и откосов)	m2	512,000	84,00	43 007,488
24	CF17C	Diverse lucrari - strat de impaslitura din fibra de sticla aplicat pe suprafata elementelor prefabricate din b.c.a. lipit cu	m2	512,000	20,71	10 605,722





1	2	3	4	5	6	7
		aracet, inclusiv stratul de amorsaj (Сетка из стекловолокна 5x5 мм улож. в р-р)				
25	CF50A	Tencuieli interioare de 5 mm grosime, executate manual, cu amestec uscat pe baza de ipsos, la pereti si pereti despartitori, preparare mecanica a mortarului. (Шпатлевание стен)	m2	512,000	56,63	28 992,410
26	CN11A	Vopsitorii exterioare cu vopsea pe baza de polimeri acrilici in dispersie apoasa, aplicate in 3 straturi la fatade executate pe glet existent (Окраска)	m2	512,000	49,90	25 548,544
		<i>Total</i>	lei			222 168,055
		<b>Total Finisarea exterioara Inclusiv salariu</b>				<b>222 168,055 108 658,563</b>
		<b>3. Acoperisul</b>				
27	IzF10A	Strat termoizolator la terase, acoperisuri si plansee, din placi termoizolatoare din B.C.A., perlit, fibroperlit, izobeton etc., montata pe un strat de nisip de 10 mm grosime (Плиты п/жесткие м/ватные "ROCKWOOL", б=150мм,65 кг/м3)	m2	1 041,000	201,40	209 654,173
28	CE17A	Strat suplimentar polimeric tip ondutiss montat sub stratul de invelitoare de tigla, placi ondulate sau amprentate (Огнестойкая пленка)	m2	1 041,000	24,77	25 784,368
29	CE41A	Montarea capriorilor cu tratament antiseptic (Строительные ноги, кобылки,маурлат)	m3	36,320	5 504,47	199 922,419
30	CE30A	Asterala le invelitori sau doliile invelitorilor din tigla, placi tip eternit etc., din scinduri brute de rasinoase (24 mm grosime), la constructii obisnuite. Normele resurselor cu valoarea 0 (zero) se iau dupa proiect. (Обрешетка, V=3,40 м3)	m2	1 135,000	27,52	31 239,800
31	CE31A	Pazii la streasina sau frontoane din scinduri geluite simple (Карнизный щит, V=7,08 м3)	m2	221,500	231,15	51 200,087
32	CN50A	Tratament ignifug al lemniei; ferme, arce, grinzi, capriori, cosoroabe. (Огнезащита)	m3	48,600	158,57	7 706,685
33	CE17A	Strat suplimentar polimeric tip ondutiss montat sub stratul de invelitoare de tigla, placi ondulate sau amprentate (Огнестойкая пленка)	m2	1 574,200	24,77	38 991,125





1	2	3	4	5	6	7
34	CE16A	Invelitori pentru acoperisuri din panouri portante usoare de tabla profilata cu miez termoizolant, cu poliuretan expandat, montate pe pane metalice (Устройство защитных фартуков кровли из оцинкованной стали)	m2	254,200	174,34	44 317,820
35	CE06C	Invelitori din tabla profilata protejata anticoroziv,ondulata sau cutata, montata pe pane metalice, executate pe suprafete mai mari de 40 mp cu foi din tabla profilata cu prindere cu suruburi autofiletanta (de talpa superioara a panei metalice) si consolidate cu nituri , inclusiv executarea doliilor, sorturilor, racordurilor la cosuri etc. (Кровля из профилированного листа LK-20 )	m2	1 336,400	189,37	253 076,078
36	CE06C	Invelitori din tabla profilata protejata anticoroziv,ondulata sau cutata, montata pe pane metalice, executate pe suprafete mai mari de 40 mp cu foi din tabla profilata cu prindere cu suruburi autofiletanta (de talpa superioara a panei metalice) si consolidate cu nituri , inclusiv executarea doliilor, sorturilor, racordurilor la cosuri etc. (Кровля из профилированного листа LK-20 )	m2	140,100	189,37	26 530,969
37	CE18B	Luminatoare din cupolete din PAS sau PMN, montate pe rebord sau in simpul invelitorii (Кровельный вентель)	buc	13,000	914,61	11 889,969
38	CE18B	Luminatoare din cupolete din PAS sau PMN, montate pe rebord sau in simpul invelitorii (Канализационный вентель H=350мм)	buc	8,000	914,61	7 316,904
39	CE18B	Luminatoare din cupolete din PAS sau PMN, montate pe rebord sau in simpul invelitorii (Канализационный вентель H=500мм)	buc	4,000	914,61	3 658,452
40		Труба гофра Д110	m	26,000	35,00	910,000
41	RpCI08C	Reparatii la coamele invelitorilor din placi presate din tabla galvanizata sau aluminiu (Конек)	m	125,200	249,07	31 183,733
42	RpCI08C	Reparatii la coamele invelitorilor din placi presate din tabla galvanizata sau aluminiu (Снегоупор)	m	186,000	249,07	46 327,342
43	CE20A	Sisteme de jgheaburi tip brass din tabla protejata anticoroziv	m	199,200	233,91	46 594,856





1	2	3	4	5	6	7
		(Система желобов типа "brass" из листовой стали с антикоррозионной защитой Д150мм)				
44	CE22A	Sisteme de burlane tip brass din tabla protejata anticoroziv (Системы водосточных труб типа "brass" из листовой стали с антикоррозионной защитой Д120мм)	m	243,600	222,01	54 081,546
		<i>Total</i>	lei			1 090 386,326
		<b>Total Acoperisul Inclusiv salariu</b>				<b>1 090 386,326 239 887,004</b>
		<b>4. Слуховые окна</b>				
45	CK01A	Ferestre din lemn simple, duble sau cuplate cu unul sau mai multe sanaturi, inclusiv vitrine din lemn, la constructii cu inaltimi pina la 35 m inclusiv, avind suprafata tocului pina la 1,00 mp inclusiv (Слуховое окно 1300x900-4шт)	m2	4,680	966,89	4 525,053
46	CN17A	Vopsitorii cu vopsele si emailuri pe baza de rasini alchidice aplicate pe timplarie din lemn, executate cu 2 straturi email alchidic inclusiv grundul	m2	4,680	68,27	319,512
47	CE41A	Montarea capriorilor cu tratament antiseptic (Слуховое окно -2шт)	m3	0,180	5 504,35	990,783
48	CN50A	Tratament ignifug al lemnarici; ferme, arce, grinzi, capriori, cosoroabe. (Огнезащита)	m3	0,090	156,90	14,121
49	CE06C	Invelitori din tabla profilata protejata anticoroziv,ondulata sau cutata, montata pe pane metalice, executate pe suprafete mai mari de 40 mp cu foi din tabla profilata cu prindere cu suruburi autofiletanta (de talpa superioara a panei metalice) si consolidate cu nituri, inclusiv executarea doliilor, sorturilor, racordurilor la cosuri etc. (Кровля из профилированного листа LK-20)	m2	7,400	189,36	1 401,301
50	CK01A	Ferestre din lemn simple, duble sau cuplate cu unul sau mai multe sanaturi, inclusiv vitrine din lemn, la constructii cu inaltimi pina la 35 m inclusiv, avind suprafata tocului pina la 1,00 mp inclusiv (Слуховое окно 600x800-2шт)	m2	0,960	966,88	928,208
		<i>Total</i>	lei			8 178,978
		<b>Total Слуховые окна</b>				<b>8 178,978 1 745,325</b>





1	2	3	4	5	6	7
		<b>Inclusiv salariu</b>				
		<b>5. Вентшахты Вш1-22шт,Вш2-2шт</b>				
51	CL18A	Confectii metalice diverse din profile laminate, tabla, tabla striata, otel beton, tevi pentru sustineri sau acoperiri, inglobate total sau partial in beton (Уголок 100x6,75x5,50x4)	kg	2 768,800	25,36	70 214,552
52	CL18A	Confectii metalice diverse din profile laminate, tabla, tabla striata, otel beton, tevi pentru sustineri sau acoperiri, inglobate total sau partial in beton (Полоса 50x4)	kg	493,610	25,36	12 517,547
53	CK35A	Dibluri din metal fixate in ziduri din caramida sau beton celular autoclavizat (Анкер с гайкой двойн.распора Д10 ,L=100mm)	huc	288,000	13,09	3 768,624
54	CE16A	Invelitori pentru acoperisuri din panouri portante usoare de tabla profilata cu miez termoizolant, cu poliuretan expandat, montate pe pane metalice (Устройство оцинкованной стали)	m2	60,000	174,34	10 460,550
55	CK29A	Tavane suspendate din panouri prefabricate din ipsos (Стен.сэндвич б=50мм)	m2	225,800	410,00	92 578,226
56	RpCI08C	Reparatii la coamele invelitorilor din placi presate din tabla galvanizata sau aluminiu (Покрывающая планка)	m	347,600	249,07	86 577,272
57	CE25B	Etansarea suplimentara pe contur, la strapungeri sau rosturi cu profile din polimer expandat (Уплотнитель универсальный 40x70мм)	m	288,000	27,84	8 017,632
58	IzD10A	Vopsirea anticoroziva cu pensula de mina a confectionilor si constructiilor metalice cu un strat de grund anticoroziv pe baza de miniu de plumb si doua straturi de email clorcauciuc, a confectionilor si constructiilor metalice, executate din profile cu grosimi intre 8 mm si 12 mm inclusiv (Антикоррозионная окраска)	t	2,660	799,02	2 125,388
		<i>Total</i>	lei			86 259,791
		<b>Total Вентшахты Вш1-22шт,Вш2-2шт</b>				<b>86 259,791</b>
		<b>Inclusiv salariu</b>				<b>77 965,726</b>
		<b>6. Ограждение кровли ОГ-1,2,3,4</b>				
59	CC02B2	Armaturi din otel beton PC 52 fasonate in ateliere de santier cu diametrul barelor peste 8 mm inclusiv, pt. pereti si diafragme,	kg	1 293,000	13,72	17 739,171





1	2	3	4	5	6	7
		exclusiv constructiile executate cu cofraje glisante (Ap-pa AI d 14,16mm)				
60	IzD10A	Vopsirea anticoroziva cu pensula de mina a confectiilor si constructiilor metalice cu un strat de grund anticoroziv pe baza de miniu de plumb si doua straturi de email clorcauciuc, a confectiilor si constructiilor metalice, executate din profile cu grosimi intre 8 mm si 12 mm inclusiv ( Антикорозионная окраска )	t	1,293	799,01	1 033,126
		<i>Total</i>				18 772,297
		<b>Total Ограждение кровли ОГ-1,2,3,4</b>				<b>18 772,297</b>
		<b>Inclisiv salariu</b>				<b>2 273,021</b>

		<b>Total</b>	lei	1 756 997
		Asigurarea medicala si sociala	22,5 %	123 735
		Transportarea si depozitarea	10 %	118 582
		<b>Total</b>		1 999 314
		Cheltuieli de regie	8 %	159 946
		<b>Total</b>		2 159 260
		Beneficiu de deviz	4 %	86 370
		<b>Total</b>		2 245 630
		TVA	20 %	449 125
		<b>Total deviz:</b>		
		<b>Inclisiv salariu</b>		

Intocmit

VALDCONGRUP S.R.L.

(funcția, semnătura, numele, prenumele

)

Verificat

(funcția, semnătura, numele, prenumele)





**Lucrari de reparatii a  
acoperisului la cladirea CNTS  
din mun. Balti**

Formular Nr.3

(denumirea obiectivului)

WinCmeta

**Deviz local de resurse №  
Lucrari de reparatii a acoperisului la cladirea CNTS**

Valoarea de deviz 2 694 755 lei

Intocmit in prețuri curente

№ crt.	Simbol norme și Cod resurse	Denumire lucrări și cheltuieli	U.M.	Cantitate conform datelor din proiect	Valoarea de deviz, lei	
					Pe unitate de măsură	Total
1	2	3	4	5	6	7
Total borderou de resurse № :						

**Manopera:**

1.	2852107335349	Lucru la masina	h-om	3,322	52,57	174,638
2.	7122050013400	Zidar	h-om	647,935	52,57	34 061,944
3.	7122050013442	Tencuitor	h-om	327,680	52,57	17 226,138
4.	7123010010200	Betonist	h-om	80,937	52,57	4 254,858
5.	7123020011140	Fierar beton	h-om	120,079	52,57	6 312,552
6.	7124010010700	Dulgher	h-om	439,164	52,57	23 086,852
7.	71240100107001	Dulgher	h-om	382,959	52,57	20 132,155
8.	7124010010730	Dulgher 3	h-om	791,320	52,57	41 599,692
9.	7134030012200	Izolator hidrofug	h-om	743,210	52,57	39 070,550
10.	7136040011800	Instalator incalzire	h-om	191,040	52,57	10 042,973
11.	7141020013300	Zugrav vopsitor	h-om	235,080	52,57	12 358,156
12.	7141020013400	Vopsitor industrial	h-om	234,353	52,57	12 319,937
13.	7212030022700	Sudor	h-om	48,661	52,57	2 558,109
14.	7213050013100	Tinichigiu	h-om	2 521,097	52,57	132 534,070
15.	7214210026800	Montator constructii metalice	h-om	298,490	52,57	15 691,619
16.	7214240021810	Lacatus CM	h-om	924,553	52,57	48 603,752
17.	7422010060100	Timplar	h-om	434,167	52,57	22 824,159
18.	8281030221000	Lacatus	h-om	2,500	52,57	131,425
19.	9310060019900	Muncitor necalificat	h-om	265,800	52,57	13 973,106
20.	9310060019920	Muncitor deservire CM	h-om	1 547,248	52,57	81 338,827
21.	9310060019922	Muncitor deservire	h-om	178,086	52,57	9 361,981
22.	9310060019930	Muncitor	h-om	43,326	52,57	2 277,648
<b>Total manopera</b>						<b>549 933</b>

**Materiale:**

1.	1010126200341	Carbuni de forja (huila)	kg	72,994	0,10	7,298
2.	1212121212121	apa	m3	11,199	1,00	11,199
3.	1411122201275	Blocuri de calcar (cotilet)	m3	2,772	540,00	1 496,880
4.	1421102200575	Nisip sortat spalat de riu si lacuri 0,0-3,0 mm	m3	7,115	150,00	1 067,250
5.	1711317306661	Bumbac de sters	kg	33,885	1,00	33,885



6.	2010102903495	Scinduri de rasinoase	m3	0,221	3 200,00	707,200
7.	201010290349530	Scinduri de rasinoase - Обрешетка	m3	3,400	3 200,00	10 880,000
8.	201010290349731	Scinduri geluite si faltuite - Карнизный щит	m3	7,080	6 800,00	48 144,000
9.	2010102904169	Dulapuri de rasini cls B, Gr=28-58mm, l.=3- 3,5m, l=16-30 cm, lung. Tiv	m3	0,797	3 200,00	2 550,400
10.	20101029041692	Dulapuri ecarisati de rasinoase calit a Ia	m3	30,295	3 200,00	96 944,000
11.	2010102904340	Dulapi de rasinoase	m3	0,221	3 200,00	707,200
12.	20101029087371	Grinzi ecarisate de rasinoase de $\delta=100,125$ mm, calit, a II a	m3	2,190	3 200,00	7 008,000
13.	20101029087372	Grinzi ecarisate de rasinoase $\delta=40-75$ MM calit a II a	m3	5,840	3 200,00	18 688,000
14.	2010102918804	Cherestea, rasin., calitatea IV	m3	0,002	3 200,00	6,400
15.	2010237318750	Distantieri	buc	361,572	0,10	36,157
16.	2020212928347	Panou de cofraj tip P fag g 15 mm	m2	28,678	60,00	1 720,680
17.	203011293800045	Слуховое окно 1300x900-4шт	m2	4,680	800,00	3 744,000
18.	203011293800050	Слуховое окно 600x800-2шт	m2	0,960	800,00	-768,000
19.	2124117000002	Fosfat de amoniu, praf, calitate superioara	kg	82,773	15,00	1 241,595
20.	2320146200755	Petrol distilat tip 0/200 NP-NID 767	l	0,200	15,00	3,000
21.	2320166200676	White spirit	kg	7,708	20,00	154,160
22.	2320166200755	Petrol distilat tip 0/200	kg	48,690	15,00	730,350
23.	2320187315789	Decofrol	kg	26,472	2,00	-52,944
24.	2411115904512	Oxigen tehnic gazos S2031	m3	21,500	10,00	215,000
25.	2412137331123	Oxid de fier rosu cal1	kg	21,344	15,00	320,160
26.	241321730001044	Cleme d=120 mm	buc	124,236	32,00	3 975,552
27.	2413547308164	Carbura de calciu tehnica (carbid) S102	kg	58,050	8,00	464,400
28.	24142161094821	Pasta antiseptica	kg	71,540	15,00	1 073,100
29.	2430116100000	Email clorcauciuc	kg	30,833	40,00	1 233,320
30.	2430116104070	Vopsea pe baza de polimeri acrilici	kg	327,680	40,00	13 107,200
31.	2430116104841	Vopsele uscate pentru vopsiri interioare	kg	0,584	60,00	35,040
32.	2430116108115	Email alchidic pentru timplarie lemn	kg	0,842	40,00	33,680
33.	2430127317192	Diamoniu fosfat	kg	326,223	10,00	3 262,230
34.	2430226100700	Grund alchidic	kg	0,562	25,00	14,050
35.	2430226100814	Grund miniu de plumb G 355-6	kg	15,417	25,00	385,425
36.	2430226102197	Chit pe baza de rasini alchidice	kg	0,796	15,00	11,940
37.	2430226103064	Snur profilat din mastic	kg	233,714	22,00	5 141,708
38.	2430226109420	Diluant pt.lacuri anticorozive D.006-1 NI 1708-61 A1	kg	2,174	20,00	43,480
39.	2430226109444	Diluant alchidic D.005-12 NI 1708-61 A1	kg	0,562	20,00	11,240
40.	2462106110132	Aracet CPMB	kg	76,800	2,00	153,600
41.	252130260290127	Плиты п/жесткие м/ватные "ROCKWOOL", $\delta=150$ мм, 65 кг/м3	m2	1 082,640	185,00	200 288,400
42.	261412260191324	Сетка из стекловолокна 5x5 мм улож. в р-р	m2	563,200	9,00	5 068,800
43.	2624102101102	Mortar gata preparat pentru zidaric, var-ciment, M 50	m3	0,216	850,00	183,600
44.	2640112302501	Caramizi ceramice pline, cu goluri sau silicate de dim. 250 x 120 x 65 mm	buc	9,240	3,20	29,568
45.	2653102100830	Ipsos pentru constructii tip A	kg	25,600	1,80	46,080
46.	2653102100831	Amestec uscat	kg	3 655,680	1,80	6 580,224





47.	2663102100912	Beton marfa clasa B 20/M250	m3	24,407	1 050,00	25 627,350
48.	2664102101101	Mortar gata preparat pentru zidarie, var-ciment, M 25	m3	0,308	850,00	261,800
49.	2664102103001100	Mortar ciment-var M-100	m3	10,752	990,00	10 644,480
50.	266512270075537	Cupolete din PAS sau PMN - Кровельный вентель	buc	13,000	850,00	11 050,000
51.	266512270075538	Cupolete din PAS sau PMN - Канализационный вентель H=350мм	buc	8,000	850,00	6 800,000
52.	266512270075539	Cupolete din PAS sau PMN - Канализационный вентель H=500мм	buc	4,000	850,00	3 400,000
53.	266612280055543	Element de inchidere d=150 mm	buc	41,035	65,00	2 667,275
54.	2681126001472	Hirtie slefuita uscata 23x30 gr 6	buc	258,340	1,00	258,340
55.	26821326004260	Carton gudronat (толь)	m2	123,370	15,00	1 850,550
56.	268213260046528	Огнестойкая пленка	m2	3 097,704	9,50	29 428,188
57.	2682132600933	Carton bitumat tip CA 400	m2	4,117	15,00	61,755
58.	2682162605828	Vata minerala tip I	kg	3,215	20,00	64,300
59.	271040364200035	Tabla zincata ondulata sau cutata - профнастил LK-20	m2	1 791,809	85,00	152 303,765
60.	2710403643220	Tabla zincata plana de 0,75 mm	kg	934,857	18,00	16 827,426
61.	271040631172644	Системы водосточных труб типа "brass" из листовой стали с антикоррозионной защитой D120мм	m	260,896	80,00	20 871,680
62.	271040631180043	Система желобов типа "brass" из листовой стали с антикоррозионной защитой D150мм	m	215,435	90,00	19 389,150
63.	27106020001211	Otel beton laminat la cald in colaci D = 6,3 - 6,5mm (катанка горячекатанная в мотках D=6,3 - 6,5 мм)	kg	159,870	12,00	1 918,440
64.	271060210000020	Otel beton OB 37 diam. mai mic sau egal de 8 mm - Ар-па АIII,d6mm	kg	365,966	12,00	4 391,592
65.	271060220000018	Otel beton PC 52 diam mai mare de 8 mm - Ар-па АIII d12	kg	869,405	12,00	10 432,860
66.	271060220000059	Otel beton PC 52 diam mai mare de 8 mm - Ар-па AI d 14,16mm	kg	1 325,325	12,00	15 903,900
67.	2732103646150	Panouri prefabricate pentru plafoane suspendate g=50 mm	m2	237,090	300,00	71 127,000
68.	2732103646300	Panouri din tabla zincata	m2	306,946	85,00	26 090,410
69.	273210364630054	Panouri din tabla zincata - оцинкованая стали	m2	72,450	85,00	6 158,250
70.	2734113803207	Sirma neagra moale d = 2 mm	kg	48,661	15,00	729,915
71.	2734113803233	Sirma neagra moale d = 2,5 mm	kg	11,030	15,00	165,450
72.	2734113803881	Sirma din otel moale, neagra, D=1 mm	kg	12,052	12,00	144,624
73.	277527630988620	Уголок 150x10,50x4	kg	710,200	14,00	9 942,800
74.	277527630988621	Полоса 40x4,50x4,80x5	kg	468,510	14,00	6 559,140
75.	277527630988622	Met.izdelia- Анкер M12,Болт M12,Дюбель d8	kg	424,950	15,00	6 374,250
76.	277527630988651	Уголок 100x6,75x5,50x4	kg	2 768,800	14,00	38 763,200
77.	277527630988652	Полоса 50x4	kg	493,610	14,00	6 910,540
78.	2811237329800	Materiale de prindere (cuie, buloane, piulite, saibe, sirma, etc.)	kg	6,645	35,00	232,575
79.	281210630600557	Profil din polimer expandat - Уплотнитель универсальный 40x70мм	m	332,640	15,00	4 989,600





80.	28731220007511	Piese forjate din semifabricate masa 1,8 kg (Поковки)	kg	1 387,000	16,00	22 192,000
81.	2873145887000	Cuie cu cap conic tip A pentru constructii	kg	148,763	14,00	2 082,682
82.	2873155901200	Electrozi pentru sudura	kg	24,331	32,00	778,592
83.	2874115825003	Suruburi uzuale patrate M 10 x 140 mm	buc	66,180	1,80	119,124
84.	2874115830000	Pilnii de curatire	buc	62,118	35,00	2 174,130
85.	2874115833870	Suruburi autofiletante	buc	10 759,665	0,78	8 392,538
86.	2874115836310	Surub cap bombat crestat	buc	350,000	1,20	420,000
87.	2874115837745	Suruburi	buc	2 051,760	0,90	1 846,584
88.	2874115841033	Piulite uzuale patrate M 10	buc	66,180	0,90	59,562
89.	2874125881241	Saibe uzuale M 10	kg	1,103	0,80	0,882
90.	2874125886734	Nituri POP	buc	7 790,475	0,80	6 232,380
91.	287413631330053	Анкер с гайкой двойн.распора Д10 ,L=100mm	buc	288,000	5,20	1 497,600
92.	28741458870491	Cuie de constructie	kg	262,800	14,00	3 679,200
93.	287527400005043	Elemente de legatura d=150 mm	buc	20,518	78,00	1 600,404
94.	287527400005044	Elemente de legatura d=120 mm	buc	62,118	72,00	4 472,496
95.	2875274000050143	Cot de jgheab d=150 mm	buc	41,035	95,00	3 898,325
96.	2875274000050244	Cot burlan d=120 mm	buc	124,236	75,00	9 317,700
97.	2875274000050344	Cot de capat d=120 mm	buc	62,118	75,00	4 658,850
98.	287527411000144	Piesa de legatura d=120 mm	buc	62,118	65,00	4 037,670
99.	287527411010143	Piesa de racordare jgheab -burlan d=150 mm	buc	41,035	95,00	3 898,325
100.	287527631123143	Cirlige din otel zn pentru jgheaburi d=150 mm	buc	287,246	35,00	10 053,610
101.	2875276311528	Scoabe din otel pentru constructii	kg	6,618	15,00	99,270
102.	28752763120001	Шпильки (fise)	buc	32 323,872	0,01	323,239
103.	287527631239641	Coama presata din tabla 395x105x95 mm - Конек	buc	540,864	50,00	27 043,200
104.	287527631239642	Снегоупор	buc	803,520	50,00	40 176,000
105.	287527631239656	Coama presata din tabla 395x105x95 mm - Покрывающая планка	buc	1 501,632	50,00	75 081,600
106.	340	Труба гофра Д110	m	26,000	35,00	910,000
107.	4011106202741	Energie electrica	kw	38,929	1,00	38,929
108.	4100116202818	Apa pentru mortare si betoane	m3	13,152	1,00	13,152
109.	4100126202818	Apa	m3	0,386	1,00	0,386
<b>Total materiale de constructii</b>						<b>1 185 820</b>

#### Utilaje de constructii:

1.	2410520006700	Automacara	h-ut	0,243	200,00	48,600
2.	24105200067531	Automacara 10 t cu brat cu zabrele (кран на автомобильном ходу)	h-ut	5,475	200,00	1 095,000
3.	2875277400000	Compresor	h-ut	161,280	15,00	2 419,200
4.	2922140006702	Macara de fereastr	h-ut	31,474	20,00	1 029,480
5.	2922140006703	Macara fereastr de 0,0015 MN (0,15 tf)	h-ut	33,938	20,00	678,700
6.	2922140006705	Macara fereastr de 0,0018 MN (0,18 tf)	h-ut	57,324	20,00	1 146,880





7.	2922140007000	Macara	h-ut	1,988	200,00	397,600
8.	2952160007200	Utilaj de ridicat pentru lucrari de finisaj	h-ut	121,220	25,00	3 030,500
9.	2952270000000	Agregat pentru ridicat mortar	h-ut	158,720	15,00	2 380,800
10.	29522700002921	Agregat pentru prepararea solutiilor (fara tractor)	h-ut	2,921	50,00	146,050
11.	29522700003100	Vibrator de adincime	h-ut	14,076	15,00	211,140
12.	29522700003817	Malaxor pentru mortar de 200 L actionat electric	h-ut	31,454	15,00	471,810
13.	29552700002608	Fierastrau mecanic cu lant de 2,2 kw, 3 cp (Drujba, бензопила)	h-ut	16,060	15,00	240,900
14.	3410520001373	Automacara 5 tf	h-ut	0,100	200,00	20,000
15.	34105200006752	Automacara 6 - 10 tf	h-ut	10,277	200,00	2 055,400
16.	3410540000001	Autocamion, 5 t	h-ut	0,584	120,00	70,080
17.	3410540000006	Autobasculanta -5t	h-ut	48,376	120,00	5 805,120
<b>Total utilaje de constructii</b>						<b>21 244</b>

Total	lei	1 756 997
Asigurarea medicala si sociala	22,5 %	123 735
Transportarea si depozitarea	10 %	118 582
Total		1 999 314
Cheltuieli de regie	8 %	159 946
Total		2 159 260
Beneficiu de deviz	4 %	86 370
Total		2 245 630
TVA	20 %	449 125

**Total deviz:**

**2 694 755**

Intocmit

VALDCONGRUP S.R.L.

(funcția, semnătura, numele, prenumele)

Verificat

(funcția, semnătura, numele, prenumele)





## Catalog de prețuri unitare pentru obiectul

№ crt.	Simbol norme și Cod resurse	Denumire lucrări, cheltuieli și resurse	U.M.	Consum de resurse pe unitate de măsură	Valoare, lei	
					Pe unitate de măsură	Total
		<b>1. Lucrari de desfacere, demontare</b>				
1	RpCI42B	Demontarea elementelor de acoperis - invelitori din tabla, asbociment, PVC, carton, pinza, stuf, etc, inclusiv tunsul tablei recuperabile (Разборка существующего асбестоцементного покрытия)	m2			38,25
	7213050013100	Tinichigiu	h-om	0,3600	52,57	18,93
	9310060019920	Muncitor deservire CM	h-om	0,3600	52,57	18,93
	2922140006703	Macara fereastră de 0,0015 MN (0,15 tf)	h-ut	0,0200	20,00	0,40
2	RpCH32C	Desfacerea planseelor din lemn si a elementelor de acoperis - astereala invelitorilor cu sau fara recuperarea materialelor (Разборка дер.обрешетки кровли )	m2			10,06
	7124010010700	Dulgher	h-om	0,0900	52,57	4,73
	9310060019920	Muncitor deservire CM	h-om	0,0900	52,57	4,73
	2922140006702	Macara de fereastră	h-ut	0,0300	20,00	0,60
3	RpCIH32E	Desfacerea planseelor din lemn si a elementelor de acoperis - scheletul magaziiilor, sprijinirilor etc.(Демонтаж стропильной системы)	m3			128,27
	7124010010700	Dulgher	h-om	2,0000	52,57	105,14
	9310060019920	Muncitor deservire CM	h-om	0,4400	52,57	23,13
4	RpCH32E	Desfacerea planseelor din lemn si a elementelor de acoperis - scheletul magaziiilor, sprijinirilor etc.(Демонтаж дер.короба вентшахты)	m3			128,28
	7124010010700	Dulgher	h-om	2,0000	52,57	105,14
	9310060019920	Muncitor deservire CM	h-om	0,4400	52,57	23,14
5	RpCG29C	Demolarea peretilor de zidarie din caramida plina, BCA, blocuri ceramice sau din beton usor, caramizi GVP, exclusiv schela si curatirea caramizilor (Демонтаж столбиков)	m3			209,37
	7122050013400	Zidar	h-om	0,4500	52,57	23,66
	9310060019920	Muncitor deservire CM	h-om	3,5000	52,57	184,00
	4100126202818	Apa	m3	0,1200	1,00	0,12
	2922140006702	Macara de fereastră	h-ut	0,0800	20,00	1,60
6	RpCJ35A	Desfaceri de tencuieli interioare sau exterioare driscuite la pereti sau tavane (Демонтаж штукатурки)	m2			14,44
	7122050013400	Zidar	h-om	0,1200	52,57	6,31
	9310060019920	Muncitor deservire CM	h-om	0,1500	52,57	7,89
	4100116202818	Apa pentru mortare si betoane	m3	0,0500	1,00	0,05
	2922140006703	Macara fereastră de 0,0015 MN (0,15 tf)	h-ut	0,0100	20,00	0,20
7	RpIzC45B	Desfacerea materialelor izolatoare sau a protectiilor : granuloase (zguna, granuluit sau similare) (Разборка изоляционных и защитных материалов покрытия чердака)	m3			59,24
	7141020013400	Vopsitor industrial	h-om	1,0200	52,57	53,62
	1711317306661	Bumbac de sters	kg	0,0200	1,00	0,02
	2922140006705	Macara fereastră de 0,0018 MN (0,18 tf)	h-ut	0,2800	20,00	5,60
8	RpCI42A	Demontarea elementelor de acoperis - jgheaburi, burlane, glafuri, sorturi, etc. (Разборка элементов крыш - желобов, отливов)	m			48,90
	7213050013100	Tinichigiu	h-om	0,0900	52,57	4,73
	9310060019920	Muncitor deservire CM	h-om	0,0500	52,57	2,63
	2922140006703	Macara fereastră de 0,0015 MN (0,15 tf)	h-ut	0,0100	20,00	0,20
9	RpIC20A	Demontarea tevii negri, pentru constructii,	m			48,90





1	2	3	4	5	6	7
		montate la incalzire centrala prin sudare, la constructii de locuit si social culturale, la legarea aparatelor, a coloanelor de distributie etc. avind diametrul de 57x3.0 mm(Демонтаж труб отопления)				
	7136040011800	Instalator incalzire	h-om	0,8700	52,57	45,74
	2411115904512	Oxigen tehnic gazos S2031	m3	0,1000	10,00	1,00
	2413547308164	Carbura de calciu tehnica (carbida) S102	kg	0,2700	8,00	2,16
10	RpIA54C	Demontarea rezervoarelor de condens, pina la 1000 l (Демонтаж бака)	buc			232,85
	7136040011800	Instalator incalzire	h-om	3,9900	52,57	209,75
	2320146200755	Petrol distilat tip 0/200 NP-NID 767	l	0,2000	15,00	3,00
	1711317306661	Bumbac de sters	kg	0,1000	1,00	0,10
	3410520001373	Automacara 5 tf	h-ut	0,1000	200,00	20,00
11	RpCU09A	Transporturi cu mijloace manuale cu roaba pe pneuri la 100 m distanta cu incarcatura 100 - 120 kg, inclusiv asezarea dulapilor de circulatie si curatarea drumului roabei cu incarcarea si descarcarea prin asezare(Перемещение строймусора)	t			60,41
	71240100107001	Dulgher	h-om	0,2800	52,57	14,72
	9310060019922	Muncitor deservire	h-om	0,6700	52,57	35,22
	2010102904169	Dulapuri de rasini cls B, Gr=28-58mm, L=3- 3,5m, l=16-30 cm, lung. Tiv	m3	0,0030	3 200,00	9,60
	2811237329800	Materiale de prindere (cuie, buloane, piulite, saibe, sirma, etc.)	kg	0,0250	35,00	0,88
12	TRIIAA04C3	Incarcarea materialelor din grupa A-usoare si marunie prin aruncare - de pe rampa sau teren, in auto categoria 3 (Погрузка строймусора в автосамосвалы вручную)	t			28,91
	9310060019900	Muncitor necalificat	h-om	0,5500	52,57	28,91
13	TrIIAA02C2	Incarcarea materialelor din grupa A-grele, in bulgari prin aruncare - de pe rampa sau teren, in auto categoria 2 (Погрузка строймусора на автосамосвал вручную)	t			23,66
	9310060019900	Muncitor necalificat	h-om	0,4500	52,57	23,66
14	TsI50A10	Transportarea pamintului cu autobasculanta la distanta de 10 km (Транспортировка грунта автосамосвалом на расстоянии 10 км)	t			21,84
	3410540000006	Autobasculanta-5t	h-ut	0,1820	120,00	21,84
		<b>2. Finisarea exterioara</b>				
15	CD55A	Zidarie din blocuri de calcar (cotilet) la pereti cu inaltimea pina la 4 m, zidarie ordinara	m3			911,96
	7122050013400	Zidar	h-om	3,0900	52,57	162,44
	9310060019930	Muncitor	h-om	0,6300	52,57	33,11
	1411122201275	Blocuri de calcar (cotilet)	m3	0,9000	540,00	486,00
	2640112302501	Caramizi ceramice pline, cu goluri sau silicate de dim. 250 x 120 x 65 mm	buc	3,0000	3,20	9,60
	2624102101102	Mortar gata preparat pentru zidarie, var ciment, M 50	m3	0,0700	850,00	59,61
	2664102101101	Mortar gata preparat pentru zidarie, var-ciment, M 25	m3	0,1000	850,00	85,00
	2010102918804	Cherestea, rasin., calitatea IV	m3	0,0005	3 200,00	2,08
	4100116202818	Apa pentru mortare si betoane	m3	0,1000	1,00	0,10
	2922140007000	Macara	h-ut	0,3700	200,00	74,03
16	CA03F	Beton simplu turnat cu mijloace clasice, in fundatii, socluri, ziduri de sprijin, pereti sub cota zero, preparat cu centrala de betoane sau beton marfa conform. art. CA01(Бe20/M250) (Устр-во ж/б пояса)	m3			1 353,88
	7123010010200	Betonist	h-om	3,4500	52,57	181,37
	9310060019920	Muncitor deservire CM	h-om	0,4000	52,57	21,03
	2663102100912	Beton marfa clasa B 20/M250	m3	1,0250	1 050,00	1 092,38
	4100116202818	Apa pentru mortare si betoane	m3	0,1000	1,00	1,00
	2952270003100	Vibrator de adincime	h-ut	0,6000	15,00	9,00
	3410520006752	Automacara 6 - 10 tf	h-ut	0,2500	200,00	50,00
17	CB02C	Cofraje din panouri re folosibile, cu asteriala din scinduri de rasinoase scurte si subscurte pentru turnarea betonului in placi si grinzi exclusiv sustinerile la inaltime pina la 20 m inclusiv	m2			83,90
	9310060019920	Muncitor deservire CM	h-om	0,2000	52,57	10,51
	7124010010700	Dulgher	h-om	1,0000	52,57	52,57
	2874125881241	Saibe uzuale M 10	kg	0,0050	0,80	0,00





1	2	3	4	5	6	7
	2874115841033	Piulite uzuale patrate M 10	buc	0,3000	0,90	0,27
	2874115825003	Suruburi uzuale patrate M 10 x 140 mm	buc	0,3000	1,80	0,54
	2875276311528	Scoabe din otel pentru constructii	kg	0,0300	15,00	0,45
	2734113803233	Sirma neagra moale d = 2,5 mm	kg	0,0500	15,00	0,75
	2873145887000	Cuie cu cap conic tip A pentru constructii	kg	0,0250	14,00	0,35
	2020212928347	Panou de cofraj tip P fag g 15 mm	m2	0,1300	60,00	7,80
	2010102904340	Dulapi de rasinoase	m3	0,0010	3 200,00	3,21
	2010102903495	Scinduri de rasinoase	m3	0,0010	3 200,00	3,21
	2320187315789	Decofrol	kg	0,1200	2,00	0,24
	3410520006752	Automacara 6 - 10 tf	h-ut	0,0200	200,00	4,00
18	CC02J2	Armaturi din otel beton PC 52 fasonate in ateliere de santier si montate in elemente structurale cu diametrul barelor peste 8 mm inclusiv, in pereti si diafragme, la inaltimei mai mici sau egale cu 35 m, exclusiv constructiile executate cu cofraje glisante (Ap-pa AIII d12)	kg			15,96
	7123020011140	Fierar beton	h-om	0,0600	52,57	3,15
	9310060019920	Muncitor deservire CM	h-om	0,0030	52,57	0,16
	271060220000018	Otel beton PC 52 diam mai mare de 8 mm - Ap-pa AIII d12	kg	1,0250	12,00	12,30
	2734113803881	Sirma din otel moale, neagra, D=1 mm	kg	0,0100	12,00	0,12
	2010237318750	Distantieri	buc	0,3000	0,10	0,03
	2922140007000	Macara	h-ut	0,0010	200,00	0,20
19	CC02II	Armaturi din otel beton OB 37 fasonate in ateliere de santier si montate in elemente structurale cu diametrul barelor pina la 8 mm inclusiv, in pereti si diafragme, la inaltimei mai mici sau egale cu 35 m, exclusiv constructiile executate cu cofraje glisante (Ap-pa AIII,d6mm)	kg			17,65
	7123020011140	Fierar beton	h-om	0,0960	52,57	5,05
	9310060019920	Muncitor deservire CM	h-om	0,0030	52,57	0,16
	271060210000020	Otel beton OB 37 diam. mai mic sau egal de 8 mm - Ap-pa AIII,d6mm	kg	1,0250	12,00	12,30
	2734113803881	Sirma din otel moale, neagra, D=1 mm	kg	0,0100	12,00	0,12
	2010237318750	Distantieri	buc	0,3000	0,10	0,03
20	CL18A	Confectii metalice diverse din profile laminate, tabla, tabla striata, otel beton, tevi pentru sustineri sau acoperiri, inglobate total sau partial in beton (Уголок 150x10,50x4)	kg			25,36
	7214240021810	Lacatus CM	h-om	0,1900	52,57	9,99
	9310060019920	Muncitor deservire CM	h-om	0,0100	52,57	0,53
	7212030022700	Sudor	h-om	0,0100	52,57	0,53
	2734113803207	Sirma neagra moale d = 2 mm	kg	0,0100	15,00	0,15
	277527630988620	Уголок 150x10,50x4	kg	1,0000	14,00	14,00
	2873155901200	Electrozi pentru sudura	kg	0,0050	32,00	0,16
	4011106202741	Energie electrica	kw	0,0080	1,00	0,01
	1010126200341	Carbuni de forja (huila)	kg	0,0150	0,10	0,00
21	CL18A	Confectii metalice diverse din profile laminate, tabla, tabla striata, otel beton, tevi pentru sustineri sau acoperiri, inglobate total sau partial in beton (Полоса 40x4,50x4,80x5)	kg			25,36
	7214240021810	Lacatus CM	h-om	0,1900	52,57	9,99
	9310060019920	Muncitor deservire CM	h-om	0,0100	52,57	0,53
	7212030022700	Sudor	h-om	0,0100	52,57	0,53
	2734113803207	Sirma neagra moale d = 2 mm	kg	0,0100	15,00	0,15
	277527630988621	Полоса 40x4,50x4,80x5	kg	1,0000	14,00	14,00
	2873155901200	Electrozi pentru sudura	kg	0,0050	32,00	0,16
	4011106202741	Energie electrica	kw	0,0080	1,00	0,01
	1010126200341	Carbuni de forja (huila)	kg	0,0150	0,10	0,00
22	CL18A	Confectii metalice diverse din profile laminate, tabla, tabla striata, otel beton, tevi pentru sustineri sau acoperiri, inglobate total sau partial in beton(Мет.изделия- Анкер М12,Болт М12,Дюбель d8)	kg			26,36
	7214240021810	Lacatus CM	h-om	0,1900	52,57	9,99
	9310060019920	Muncitor deservire CM	h-om	0,0100	52,57	0,53
	7212030022700	Sudor	h-om	0,0100	52,57	0,53
	2734113803207	Sirma neagra moale d = 2 mm	kg	0,0100	15,00	0,15
	277527630988622	Мет.изделия- Анкер М12,Болт М12,Дюбель d8	kg	1,0000	14,00	14,00
	2873155901200	Electrozi pentru sudura	kg	0,0050	32,00	0,16
	4011106202741	Energie electrica	kw	0,0080	1,00	0,01
	1010126200341	Carbuni de forja (huila)	kg	0,0150	0,10	0,00
23	CF02B	Tencuieli interioare de 2 cm grosime, driscuite, executate manual, la pereti sau stilpi, pe suprafete plane cu mortar de	m2			84,00





1	2	3	4	5	6	7
		ciment-var marca M 100-T pentru sprit, grund si stratul vizibil, pe zidarie de caramida sau blocuri mici de beton (Штукатурка стен шахт, ж/б карниза и откосов)				
	7122050013400	Zidar	h-om	1,0000	52,57	52,57
	9310060019920	Muncitor deservire CM	h-om	0,2000	52,57	10,51
	2664102103001100	Mortar ciment-var M-100	m3	0,0210	990,00	20,79
	2952160007200	Utilaj de ridicat pentru lucrari de finisaj	h-ut	0,0020	25,00	0,05
	2952270003817	Malaxor pentru mortar de 200 L actionat electric	h-ut	0,0050	15,00	0,07
24	CF17C	Diverse lucrari - strat de impaslitura din fibra de sticla aplicat pe suprafata elementelor prefabricate din b.c.a. lipit cu aracet, inclusiv stratul de amorsaj (Сетка из стекловолокна 5x5 мм улож. в р-р)	m2			20,71
	7122050013400	Zidar	h-om	0,2000	52,57	10,51
	261412260191324	Сетка из стекловолокна 5x5 мм улож. в р-р	m2	1,1000	9,00	9,90
	2462106110132	Aracet CPMB	kg	0,1500	2,00	0,30
	4100116202818	Apa pentru mortare si betoane	m3	0,0003	1,00	0,00
25	CF50A	Tencuieli interioare de 5 mm grosime, executate manual, cu amestec uscat pe baza de ipsos, la pereti si pereti despartitori, preparare mecanica a mortarului. (Шпатлевание стен)	m2			56,63
	7122050013442	Tencuitor	h-om	0,6400	52,57	33,64
	2653102100831	Amestec uscat	kg	7,1400	1,80	12,85
	4100116202818	Apa pentru mortare si betoane	m3	0,0040	1,00	0,00
	2952270003817	Malaxor pentru mortar de 200 L actionat electric	h-ut	0,0500	15,00	0,75
	2952270000000	Agregat pentru ridicat mortar	h-ut	0,3100	15,00	4,65
	2875277400000	Compresor	h-ut	0,3150	15,00	4,72
26	CN11A	Vopsitorii exterioare cu vopsea pe baza de polimeri acrilici in dispersie apoasa, aplicate in 3 straturi la fatade executate pe glet existent (Окраска)	m2			49,90
	7141020013300	Zugrav vopsitor	h-om	0,4500	52,57	23,66
	2430116104070	Vopsea pe baza de polimeri acrilici	kg	0,6400	40,00	25,60
	2653102100830	Ipsos pentru constructii tip A	kg	0,0500	1,80	0,09
	2681126001472	Hirtie slefuita uscata 23x30 gr 6	buc	0,5000	1,00	0,50
	1711317306661	Bumbac de sters	kg	0,0500	1,00	0,05
	4100116202818	Apa pentru mortare si betoane	m3	0,0030	1,00	0,00
		<b>3. Acoperisul</b>				
27	IzF10A	Strat termoizolator la terase, acoperisuri si plansee, din placi termoizolatoare din B.C.A., perlit, fibroperlit, izobeton etc., montata pe un strat de nisip de 10 mm grosime (Плиты п/жесткие м/ватные "ROCKWOOL", б=150мм,65 кг/м3)	m2			201,40
	7134030012200	Izolator hidrofug	h-om	0,1700	52,57	8,94
	252130260290127	Плиты п/жесткие м/ватные "ROCKWOOL", б=150мм,65 кг/м3	m2	1,0400	185,00	192,40
	2922140006703	Macara fereastra de 0,0015 MN (0,15 tf)	h-ut	0,0030	20,00	0,06
28	CE17A	Strat suplimentar polimeric tip ondutiss montat sub stratul de invelitoare de tigla, placi ondulate sau amprentate (Огнестойкая пленка)	m2			24,77
	7134030012200	Izolator hidrofug	h-om	0,2000	52,57	10,51
	9310060019920	Muncitor deservire CM	h-om	0,0500	52,57	2,63
	268213260046528	Огнестойкая пленка	m2	1,1500	9,50	11,25
	28752763120001	Шпильки (fise)	buc	12,0000	0,01	0,12
	2952160007200	Utilaj de ridicat pentru lucrari de finisaj	h-ut	0,0100	25,00	0,25
29	CE41A	Montarea carriorilor cu tratament antiseptic (Строительные ноги, кобылки, маурлат)	m3			5 504,47
	7124010010730	Dulgher 3	h-om	21,6800	52,57	1 139,72
	9310060019920	Muncitor deservire CM	h-om	2,4100	52,57	126,69
	20101029087372	Grinzi ecarisate de rasinoase б=40-75мм calit a II a	m3	0,1600	3 200,00	511,98
	20101029087371	Grinzi ecarisate de rasinoase de б=100,125 mm, calit, a II a	m3	0,0600	3 200,00	191,98
	20101029041692	Dulapuri ecarisate de rasinoase calit a Ia	m3	0,8300	3 200,00	2 656,00
	28741458870491	Cuie de constructie	kg	7,2000	4,50	100,80
	27106020001211	Otel beton laminat la cald in colaci D = 6,3 - 6,5mm (катанка горячекатанная в мотках D=6,3 - 6,5 мм)	kg	4,3800	12,00	52,56
	26821326004260	Carton gudronat (толь)	m2	3,3800	15,00	50,70
	24142161094821	Pasta antiseptica	kg	1,9600	15,00	29,40
	28731220007511	Piese forjate din semifabricate masa 1,8 kg (Поковки)	kg	38,0000	16,00	608,00



1	2	3	4	5	6	7
	24105200067531	Automacara 10 t cu brat cu zabrele (кран на автомобильном ходу)	h-ut	0,1500	200,00	30,00
	29552700002608	Fierastrau mecanic cu lant de 2,2 kw, 3 cp (Drujba, бензопила)	h-ut	0,4400	15,00	6,60
30	CE30A	Asterala le invelitori sau doliile invelitorilor din tigla, placi tip eternit etc., din scinduri brute de rasinoase (24 mm grosime), la constructii obisnuite. Normele resurselor cu valoarea 0 (zero) se iau dupa proiect. (Обрешетка, V=3,40 m3)	m2			27,52
	71240100107001	Dulgher	h-om	0,2250	52,57	11,83
	9310060019920	Muncitor deservire CM	h-om	0,0700	52,57	3,68
	201010290349530	Scinduri de rasinoase - Обрешетка	m3	0,002996	3 200,00	9,59
	2873145887000	Cuie cu cap conic tip A pentru constructii	kg	0,1200	14,00	1,68
	2952160007200	Utilaj de ridicat pentru lucrari de finisaj	h-ut	0,0300	25,00	0,75
31	CE31A	Pazii la streasina sau frontoane din scinduri geluite simple (Карнизный щит, V=7,08 м3)	m2			231,15
	2852107335349	Lucru la masina	h-om	0,0150	52,57	0,79
	71240100107001	Dulgher	h-om	0,2400	52,57	12,62
	201010290349731	Scinduri geluite si faltuite - Карнизный щит	m3	0,031964	6 800,00	217,35
	2873145887000	Cuie cu cap conic tip A pentru constructii	kg	0,0280	14,00	0,39
32	CN50A	Tratament ignifug al lemniei; ferme, arce, grinzi, capriori, cosoroabe. (Огнезащита)	m3			158,57
	9310060019930	Muncitor	h-om	0,8500	52,57	44,68
	1212121212121	apa	m3	0,2300	1,00	0,23
	2124117000002	Fosfat de amoniu, praf, calitate superioara	kg	1,7000	15,00	25,50
	2430127317192	Diamoniu fosfat	kg	6,7000	10,00	67,00
	2430116104841	Vopsele uscate pentru vopsiri interioare	kg	0,0120	60,00	0,72
	2320166200755	Petrol distilat tip 0/200	kg	1,0000	15,00	15,00
	2410520006700	Automacara	h-ut	0,0050	200,00	1,00
	2952270002921	Agregat pentru prepararea solutiilor (fara tractor)	h-ut	0,0600	50,00	3,00
	3410540000001	Autocamion, 5 t	h-ut	0,0120	120,00	1,44
33	CE17A	Strat suplimentar polimeric tip ondutiss montat sub stratul de invelitoare de tigla, placi ondulate sau amprentate (Огнестойкая пленка)	m2			24,77
	7134030012200	Izolator hidrofug	h-om	0,2000	52,57	10,51
	9310060019920	Muncitor deservire CM	h-om	0,0500	52,57	2,63
	268213260046528	Огнестойкая пленка	m2	1,1500	9,50	11,25
	28752763120001	Шпильки (fise)	buc	12,0000	0,01	0,12
	2952160007200	Utilaj de ridicat pentru lucrari de finisaj	h-ut	0,0100	25,00	0,25
34	CE16A	Invelitori pentru acoperisuri din panouri portante usoare de tabla profilata cu miez termoizolant, cu poliuretan expandat, montate pe pane metalice (Устройство защитных фартуков кровли из оцинкованной стали)	m2			174,34
	7214210026800	Montator constructii metalice	h-om	0,9500	52,57	49,94
	9310060019920	Muncitor deservire CM	h-om	0,2500	52,57	13,14
	2732103646300	Panouri din tabla zincata	m2	1,1500	85,00	102,64
	2874115833870	Suruburi autofiletante	buc	9,0000	0,78	7,37
	2952160007200	Utilaj de ridicat pentru lucrari de finisaj	h-ut	0,0500	25,00	1,25
35	CE06C	Invelitori din tabla profilata protejata anticoroziv,ondulata sau cutata, montata pe pane metalice, executate pe suprafete mai mari de 40 mp cu foi din tabla profilata cu prindere cu suruburi autofiletanta (de talpa superioara a panii metalice) si consolidate cu nituri , inclusiv executarea doliilor, sorturilor, racordurilor la cosuri etc. (Кровля из профилированного листа LK-20)	m2			189,37
	7213050013100	Tinichigiu	h-om	1,1000	52,57	57,83
	9310060019920	Muncitor deservire CM	h-om	0,1000	52,57	5,26
	271040364200035	Tabla zincata ondulata sau cutata профнастил LK-20	m2	1,1500	85,00	102,64
	2710403643220	Tabla zincata plana de 0,75 mm	kg	0,6000	18,00	11,34
	2874125886734	Nituri POP	buc	5,0000	0,80	4,09
	2874115833870	Suruburi autofiletante	buc	5,0000	0,78	3,96
	2430226103064	Snur profilat din mastic	kg	0,1500	25,00	3,76
	2952160007200	Utilaj de ridicat pentru lucrari de finisaj	h-ut	0,0220	25,00	0,55
36	CE06C	Invelitori din tabla profilata protejata anticoroziv,ondulata sau cutata, montata pe pane metalice, executate pe suprafete mai mari de 40 mp cu foi din tabla profilata cu prindere cu suruburi autofiletanta (de talpa superioara a panii metalice) si consolidate cu nituri , inclusiv executarea doliilor, sorturilor, racordurilor la cosuri etc. (Кровля из	m2			





1	2	3	4	5	6	7
		профилированного листа LK-20 )				
	7213050013100	Tinichigiu	h-om	1,1000	52,57	57,83
	9310060019920	Muncitor deservire CM	h-om	0,1000	52,57	5,26
	271040364200035	Tabla zincata ondulata sau cutata - профнастил LK-20	m2	1,1500	85,00	102,64
	2710403643220	Tabla zincata plana de 0,75 mm	kg	0,6000	18,00	11,34
	2874125886734	Nituri POP	buc	5,0000	0,80	4,20
	2874115833870	Suruburi autofiletante	buc	5,0000	0,78	4,09
	2430226103064	Snur profilat din mastic	kg	0,1500	22,00	3,47
	2952160007200	Utilaj de ridicat pentru lucrari de finisaj	h-ut	0,0220	25,00	0,55
37	CE18B	Luminatoare din cupolete din PAS sau PMN, montate pe rebord sau in cimpul invelitorii (Кровельный вентель)	buc			914,61
	7124010010700	Dulgher	h-om	0,7000	52,57	36,80
	8281030221000	Lacatus	h-om	0,1000	52,57	5,26
	9310060019920	Muncitor deservire CM	h-om	0,1000	52,57	5,26
	266512270075537	Cupolete din PAS sau PMN - Кровельный вентель	buc	1,0000	850,00	850,00
	2874115836310	Surub cap bombat crestas	buc	14,0000	1,20	16,80
	2952160007200	Utilaj de ridicat pentru lucrari de finisaj	h-ut	0,0200	25,00	0,50
38	CE18B	Luminatoare din cupolete din PAS sau PMN, montate pe rebord sau in cimpul invelitorii (Канализационный вентель H=350мм)	buc			914,61
	7124010010700	Dulgher	h-om	0,7000	52,57	36,80
	8281030221000	Lacatus	h-om	0,1000	52,57	5,26
	9310060019920	Muncitor deservire CM	h-om	0,1000	52,57	5,26
	266512270075538	Cupolete din PAS sau PMN - Канализационный вентель H=350мм	buc	1,0000	850,00	850,00
	2874115836310	Surub cap bombat crestas	buc	14,0000	1,20	16,80
	2952160007200	Utilaj de ridicat pentru lucrari de finisaj	h-ut	0,0200	25,00	0,50
39	CE18B	Luminatoare din cupolete din PAS sau PMN, montate pe rebord sau in cimpul invelitorii (Канализационный вентель H=500мм)	buc			914,61
	7124010010700	Dulgher	h-om	0,7000	52,57	36,80
	8281030221000	Lacatus	h-om	0,1000	52,57	5,26
	9310060019920	Muncitor deservire CM	h-om	0,1000	52,57	5,26
	266512270075539	Cupolete din PAS sau PMN - Канализационный вентель H=500мм	buc	1,0000	850,00	850,00
	2874115836310	Surub cap bombat crestas	buc	14,0000	1,20	16,80
	2952160007200	Utilaj de ridicat pentru lucrari de finisaj	h-ut	0,0200	25,00	0,50
40		Труба гофра Д110	m			35,00
	340	Труба гофра Д110	m	1,0000	35,00	35,00
41	RpCI08C	Reparatii la coamele invelitorilor din placi presate din tabla galvanizata sau aluminiu (Конек)	m			249,07
	7213050013100	Tinichigiu	h-om	0,3800	52,57	19,98
	9310060019920	Muncitor deservire CM	h-om	0,2000	52,57	10,51
	287527631239641	Coama presata din tabla 395x105x95 mm - Конек	buc	4,0000	50,00	216,00
	1421102200575	Nisip sortat spalat de riu si lacuri 0,0-3,0 mm	m3	0,0100	150,00	1,62
	2412137331123	Oxid de fier rosu cald	kg	0,0300	15,00	0,49
	2952270003817	Malaxor pentru mortar de 200 l. actionat electric	h-ut	0,0050	15,00	0,07
	2922140006702	Macara de fereastr	h-ut	0,0200	20,00	0,40
42	RpCI08C	Reparatii la coamele invelitorilor din placi presate din tabla galvanizata sau aluminiu (Снегоупор)	m			249,07
	7213050013100	Tinichigiu	h-om	0,3800	52,57	19,98
	9310060019920	Muncitor deservire CM	h-om	0,2000	52,57	10,51
	287527631239642	Снегоупор	buc	4,0000	50,00	216,00
	1421102200575	Nisip sortat spalat de riu si lacuri 0,0-3,0 mm	m3	0,0100	150,00	1,62
	2412137331123	Oxid de fier rosu cald	kg	0,0300	15,00	0,49
	2952270003817	Malaxor pentru mortar de 200 L actionat electric	h-ut	0,0050	15,00	0,07
	2922140006702	Macara de fereastr	h-ut	0,0200	20,00	0,40
43	CE20A	Sisteme de jgheaburi tip brass din tabla protejata anticoroziv (Система желобов типа "brass" из листовой стали с антикоррозионной защитой Д150мм)	m			233,91
	7213050013100	Tinichigiu	h-om	0,3000	52,57	15,77
	271040631180043	Система желобов типа "brass" из листовой стали с антикоррозионной защитой Д150мм	m	1,0500	97,34	102,11
	287527631123143	Cirlige din otel zn pentru jgheaburi d=150 mm	buc	1,4000	50,47	70,66
	266612280055543	Element de inchidere d=150 mm	buc	0,2000	13,39	2,68
	287527400005043	Elemente de legatura d=150 mm	buc	0,1000	8,88	0,89
	287527411010143	Piesa de racordare jgheab -burlan d=150 mm	buc	0,2000	19,97	3,99
	2875274000050143	Cot de jgheab d=150 mm	buc	0,2000	19,87	3,97
	2874115837745	Suruburi	buc	10,0000	0,90	9,27
	2952160007200	Utilaj de ridicat pentru lucrari de finisaj	h-ut	0,0200	25,00	0,50
44	CE22A	Sisteme de burlane tip brass din tabla	m			222,01



1	2	3	4	5	6	7
		protejată anticoroziv (Системы водосточных труб типа "brass" из листовой стали с антикоррозионной защитой D120мм)				
	7213050013100	Tinichigiu	h-om	0,3500	52,57	18,40
	271040631172644	Системы водосточных труб типа "brass" из листовой стали с антикоррозионной защитой D120мм	m	1,0500	80,00	85,68
	287527400050244	Cot burlan d=120 mm	buc	0,5000	75,00	38,25
	287527411000144	Piesa de legatura d=120 mm	buc	0,2500	65,00	16,57
	241321730001044	Cleme d=120 mm	buc	0,5000	32,00	16,32
	2874115830000	Pilnii de curatire	buc	0,2500	35,00	8,93
	287527400050344	Cot de capat d=120 mm	buc	0,2500	75,00	19,12
	28752740005044	Elemente de legatura d=120 mm	buc	0,2500	72,00	18,36
	2952160007200	Utilaj de ridicat pentru lucrari de finisaj	h-ut	0,0150	25,00	0,38
		<b>4. Слуховые окна</b>				
45	CK01A	Ferestre din lemn simple, duble sau cuplate cu unul sau mai multe canaturi, inclusiv vitrine din lemn, la constructii cu inaltime pina la 35 m inclusiv, avind suprafata tocului pina la 1,00 mp inclusiv (Слуховое окно 1300x900-4шт)	m2			966,89
	7422010060100	Timplar	h-om	1,2600	52,57	66,24
	7122050013400	Zidar	h-om	1,1400	52,57	59,93
	7124010010700	Dulgher	h-om	0,1000	52,57	5,26
	9310060019920	Muncitor deservire CM	h-om	0,2000	52,57	10,51
	203011293800045	Слуховое окно 1300x900-4шт	m2	1,0000	800,00	800,00
	2873145887000	Cuie cu cap conic tip A pentru constructii	kg	0,1500	14,00	2,10
	2682132600933	Carton bitumat tip CA 400	m2	0,7300	15,00	10,95
	2682162605828	Vata minerala tip I	kg	0,5700	20,00	11,40
	2952160007200	Utilaj de ridicat pentru lucrari de finisaj	h-ut	0,0200	25,00	0,50
46	CN17A	Vopsitorii cu vopsele si emailuri pe baza de rasini alchidice aplicate pe timplarie din lemn, executate cu 2 straturi email alchidic inclusiv grundul	m2			68,27
	7141020013300	Zugrav vopsitor	h-om	1,0000	52,57	52,57
	2430116108115	Email alchidic pentru timplarie lemn	kg	0,1800	40,00	7,20
	2430226100700	Grund alchidic	kg	0,1200	25,00	3,00
	2430226109444	Diluant alchidic D.005-12 NI 1708-61 A1	kg	0,1200	20,00	2,40
	2430226102197	Chir pe baza de rasini alchidice	kg	0,1700	15,00	2,55
	2681126001472	Hirtie slefuita uscata 23x30 gr 6	buc	0,5000	1,00	0,50
	1711317306661	Bumbac de sters	kg	0,0500	1,00	0,05
47	CE41A	Montarea capriorilor cu tratament antiseptic (Слуховое окно -2шт)	m3			5 504,35
	7124010010730	Dulgher 3	h-om	21,6800	52,57	1 139,60
	9310060019920	Muncitor deservire CM	h-om	2,4100	52,57	126,75
	20101029087372	Grinzi ecarisate de rasinoase b=40-75mm calit a II a	m3	0,1600	3 200,00	515,56
	20101029087371	Grinzi ecarisate de rasinoase de b=100,125 mm, calit. a II a	m3	0,0600	3 200,00	195,56
	20101029041692	Dulapuri ecarisate de rasinoase calit a Ia	m3	0,8300	3 200,00	2 648,89
	28741458870491	Cuie de constructie	kg	7,2000	14,00	100,80
	27106020001211	Otel beton laminat la cald in colaci D = 6,3 - 6,5mm (катанка горячекатанная в мотках D=6,3 - 6,5 мм)	kg	4,3800	12,00	52,53
	26821326004260	Carton gudronat (толь)	m2	3,3800	15,00	50,67
	24142161094821	Pasta antiseptica	kg	1,9600	15,00	29,42
	28731220007511	Piese forjate din semifabricate masa 1,8 kg (Поковки)	kg	38,0000	16,00	608,00
	24105200067531	Automacara 10 t cu brat cu zabrele (кран на автомобильном ходу)	h-ut	0,1500	200,00	30,00
	29552700002608	Fierastrau mecanic cu lant de 2,2 kw, 3 cp (Drujba, бензопила)	h-ut	0,4400	15,00	6,58
48	CN50A	Tratament ignifug al lemnariei; ferne, arce, grinzi, capriori, cosoroabe. (Огнезащита)	m3			156,90
	9310060019930	Muncitor	h-om	0,8500	52,57	44,39
	1212121212121	apa	m3	0,2300	1,00	0,23
	2124117000002	Fosfat de amoniu, praf, calitate superioara	kg	1,7000	18,00	30,60
	2430127317192	Diamoniu fosfat	kg	6,7000	18,00	120,60
	2430116104841	Vopsele uscate pentru vopsiri interioare	kg	0,0120	60,00	0,72
	2320166200755	Petrol distilat tip 0/200	kg	1,0000	15,00	15,00
	2410520006700	Automacara	h-ut	0,0050	200,00	0,00
	2952270002921	Agregat pentru prepararea solutiilor (fara tractor)	h-ut	0,0600	50,00	2,78
	3410540000001	Autocamion, 5 t	h-ut	0,0120	150,00	1,80
49	CE06C	Invelitori din tabla profilata protejata anticoroziv, ondulata sau cutata, montata pe pane metalice, executate pe suprafete mai mari de 40 mp cu foi din tabla profilata cu prindere cu suruburi autofiletanta (de talpa	m2			189,36



1	2	3	4	5	6	7
		superioara a panei metalice) si consolidate cu nituri , inclusiv executarea doliilor, sorturilor, racordurilor la cosuri etc. (Кровля из профилированного листа LK-20 )				
	7213050013100	Tinichigiu	h-om	1,1000	52,57	57,83
	9310060019920	Muncitor deservire CM	h-om	0,1000	52,57	5,26
	271040364200035	Tabla zincata ondulata sau cutata - профнастил LK-20	m2	1,1500	85,00	102,63
	2710403643220	Tabla zincata plana de 0,75 mm	kg	0,6000	18,00	11,34
	2874125886734	Nituri POP	buc	5,0000	0,80	4,20
	2874115833870	Suruburi autofiletante	buc	5,0000	0,78	4,09
	2430226103064	Snur profilat din mastic	kg	0,1500	22,00	3,46
	2952160007200	Utilaj de ridicat pentru lucrari de finisaj	h-ut	0,0220	25,00	0,55
50	CK01A	Ferestre din lemn simple, duble sau cuplate cu unul sau mai multe canaturi, inclusiv vitrine din lemn, la constructii cu inaltimi pina la 35 m inclusiv, avind suprafata tocului pina la 1.00 mp inclusiv (Слуховое окно 600x800-2шт)	m2			966,88
	7422010060100	Timplar	h-om	1,2600	52,57	66,26
	7122050013400	Zidar	h-om	1,1400	52,57	59,91
	7124010010700	Dulgher	h-om	0,1000	52,57	5,26
	9310060019920	Muncitor deservire CM	h-om	0,2000	52,57	10,51
	203011293800050	Слуховое окно 600x800-2шт	m2	1,0000	800,00	800,00
	2873145887000	Cuie cu cap conic tip A pentru constructii	kg	0,1500	14,00	2,10
	2682132600933	Carton bitumat tip CA 400	m2	0,7300	15,00	10,95
	2682162605828	Vata minerala tip I	kg	0,5700	20,00	11,40
	2952160007200	Utilaj de ridicat pentru lucrari de finisaj	h-ut	0,0200	25,00	0,49
		<b>5. Вентшахты</b> <b>Вш1-22шт,Вш2-2шт</b>				
51	CL18A	Confectii metalice diverse din profile laminate, tabla, tabla striata, otel beton, tevi pentru sustineri sau acoperiri, inglobate total sau partial in beton (Уголок 100x6,75x5,50x4)	kg			25,36
	7214240021810	Lacatus CM	h-om	0,1900	52,57	9,99
	9310060019920	Muncitor deservire CM	h-om	0,0100	52,57	0,53
	7212030022700	Sudor	h-om	0,0100	52,57	0,53
	2734113803207	Sirma neagra moale d = 2 mm	kg	0,0100	15,00	0,15
	277527630988651	Уголок 100x6,75x5,50x4	kg	1,0000	14,00	14,00
	2873155901200	Electrozi pentru sudura	kg	0,0050	32,00	0,16
	4011106202741	Energie electrica	kw	0,0080	1,00	0,01
	1010126200341	Carbuni de forja (huila)	kg	0,0150	0,10	0,00
52	CL18A	Confectii metalice diverse din profile laminate, tabla, tabla striata, otel beton, tevi pentru sustineri sau acoperiri, inglobate total sau partial in beton (Полоса 50x4)	kg			25,36
	7214240021810	Lacatus CM	h-om	0,1900	52,57	9,99
	9310060019920	Muncitor deservire CM	h-om	0,0100	52,57	0,53
	7212030022700	Sudor	h-om	0,0100	52,57	0,53
	2734113803207	Sirma neagra moale d = 2 mm	kg	0,0100	15,00	0,15
	277527630988652	Полоса 50x4	kg	1,0000	14,00	14,00
	2873155901200	Electrozi pentru sudura	kg	0,0050	32,00	0,16
	4011106202741	Energie electrica	kw	0,0080	1,00	0,01
	1010126200341	Carbuni de forja (huila)	kg	0,0150	0,10	0,00
53	CK35A	Dibluri din metal fixate in ziduri din caramida sau beton celular autoclavizat (Анкер с гайкой двойн.распора D10 ,L=100mm)	buc			13,09
	7422010060100	Timplar	h-om	0,1500	52,57	7,89
	287413631330053	Анкер с гайкой двойн.распора D10 ,L=100mm	buc	1,0000	5,20	5,20
54	CE16A	Invelitori pentru acoperisuri din panouri portante usoare de tabla profilata cu miez termoizolant, cu poliuretan expandat, montate pe pane metalice (Устройство оцинкованной стали)	m2			174,34
	7214210026800	Montator constructii metalice	h-om	0,9500	52,57	50,94
	9310060019920	Muncitor deservire CM	h-om	0,2500	52,57	13,14
	273210364630054	Panouri din tabla zincata - оцинкованная стали	m2	1,1500	85,00	102,64
	2874115833870	Suruburi autofiletante	buc	9,0000	0,78	7,02
	2952160007200	Utilaj de ridicat pentru lucrari de finisaj	h-ut	0,0500	25,00	1,25
55	CK29A	Tavane suspendate din panouri prefabricate din ipsos (Стен.сэндвич б=50мм)	m2			410,00
	7422010060100	Timplar	h-om	1,7000	52,57	89,37
	9310060019920	Muncitor deservire CM	h-om	0,1000	52,57	5,26
	2732103646150	Panouri prefabricate pentru plafoane suspendate g=50 mm	m2	1,0500	300,00	315,00





1	2	3	4	5	6	7	
56	2952160007200	Utilaj de ridicat pentru lucrari de finisaj	h-ut	0,0150	25,00	0,38	
	RpCI08C	Reparatii la coamele invelitorilor din placi presate din tabla galvanizata sau aluminiu (Покрывающая планка)	m			249,07	
	7213050013100	Tinchigiu	h-om	0,3800	52,57	19,98	
	9310060019920	Muncitor deservire CM	h-om	0,2000	52,57	10,51	
	287527631239656	Coama presata din tabla 395x105x95 mm - Покрывающая планка	buc	4,0000	50,00	216,00	
	1421102200575	Nisip sortat spalat de riu si lacuri 0,0-3,0 mm	m3	0,0100	150,00	1,62	
	2412137331123	Oxid de fier rosu cald	kg	0,0300	15,00	0,49	
	2952270003817	Malaxor pentru mortar de 200 L actionat electric	h-ut	0,0050	15,00	0,07	
	2922140006702	Macara de fereastră	h-ut	0,0200	20,00	0,40	
	57	CE25B	Etansarea suplimentara pe contur, la strapungeri sau rosturi cu profile din polimer expandat (Уплотнитель универсальный 40x70мм)	m			27,84
7134030012200		Izolator hidrofug	h-om	0,1500	52,57	7,89	
9310060019920		Muncitor deservire CM	h-om	0,0500	52,57	2,63	
281210630600557		Profil din polimer expandat - Уплотнитель универсальный 40x70мм	m	1,1000	15,00	17,32	
58		IzD10A	Vopsirea anticoroziva cu pensula de mina a confectiilor si constructiilor metalice cu un strat de grund anticoroziv pe baza de miniu de plumb si doua straturi de email clorcauciuc, a confectiilor si constructiilor metalice, executate din profile cu grosimi intre 8 mm si 12 mm inclusiv (Антикоррозионная окраска)	t			799,02
	7141020013400	Vopsitor industrial	h-om	6,4400	52,57	338,54	
	2430116100000	Email clorcauciuc	kg	7,8000	40,00	312,00	
	2430226100814	Grund miniu de plumb G 355-6	kg	3,9000	25,00	97,50	
	2430226109420	Diluant pt.lacuri anticorozive D.006-1 NI 1708-61 A1	kg	0,5500	20,00	11,00	
	2320166200676	White spirit	kg	1,9500	20,00	39,00	
	1711317306661	Bumbac de sters	kg	0,9750	1,00	0,98	
	<b>6. Ограждение кровли ОГ-1,2,3,4</b>						
	59	CC02B2	Armaturi din otel beton PC 52 fasonate in ateliere de santier cu diametrul barelor peste 8 mm inclusiv, pt. pereti si diafragme, exclusiv constructiile executate cu cofraje glisante (Ар-па АI d 14,16mm)	kg			13,72
		7123020011140	Fierar beton	h-om	0,0270	52,57	1,42
271060220000059		Otel beton PC 52 diam mai mare de 8 mm - Ар-па АI d 14,16mm	kg	1,0250	12,00	12,30	
60	IzD10A	Vopsirea anticoroziva cu pensula de mina a confectiilor si constructiilor metalice cu un strat de grund anticoroziv pe baza de miniu de plumb si doua straturi de email clorcauciuc, a confectiilor si constructiilor metalice, executate din profile cu grosimi intre 8 mm si 12 mm inclusiv (Антикоррозионная окраска)	t			799,01	
	7141020013400	Vopsitor industrial	h-om	6,4400	52,57	338,55	
	2430116100000	Email clorcauciuc	kg	7,8000	40,00	311,99	
	2430226100814	Grund miniu de plumb G 355-6	kg	3,9000	25,00	97,51	
	2430226109420	Diluant pt.lacuri anticorozive D.006-1 NI 1708-61 A1	kg	0,5500	20,00	11,00	
	2320166200676	White spirit	kg	1,9500	20,00	38,99	
	1711317306661	Bumbac de sters	kg	0,9750	1,00	0,98	

APROBAT:



Intocmit  
VALDCONGRUP S.R.L.

(funcția, semnătura, numele, prenumele)  
(funcția, semnătura, numele, prenumele)

Investitor  
Centrul National de Transfuzie a Singelui