

Catalog de prețuri unitare pentru obiectul

№ crt.	Simbol norme și Cod resurse	Denumire lucrări, cheltuieli și resurse	U.M.	Consum de resurse pe unitate de măsură	Valoare, lei	
					Pe unitate de măsură	Total incl. salariu
1	2	3	4	5	6	7
1. Lucrari de reparatie						
1.1. Copertina						
1	RpCA01A	Sapaturi manuale de pamint in spatii limitate, avind sub 1,00 m latime si maximum 1,5 m adincime, cu taluz vertical, pentru gropi poligonale de fundatii, santuri, canale etc., executate in cantitati de pina la 20 mc cu maluri nesprijinite	m3			81,45 81,45
	9312040019600	Sapator	h-om	3,1000	26,28	81,47
		Total	lei			81,45
2	CA02A2	Beton simplu turnat in egalizari, pante, sape la inaltimei pina la 35 m inclusiv, prepararea cu betoniera pe santier si turnarea cu mijloace clasice beton clasa C 5/4 (Bc 5/B 75)	m3			659,80 152,40
	7123010010200	Betonist	h-om	5,1500	26,28	135,34
	9310060019920	Muncitor deservire CM	h-om	0,6500	26,28	17,08
	2651122100402	Ciment metalurgic cu adaosuri M 30 saci S1500	kg	187,0000	1,33	251,19
	1421102200525	Nisip sortat nespalat de riu si lacuri 0,0-7,0 mm	m3	0,7860	148,50	118,06
	1421102200290	Pietris ciuruit spalat de mal 7-30 mm	m3	0,7250	178,20	130,08
	4100116202818	Apa pentru mortare si betoane	m3	0,2700	0,00	0,00
	29522700037002	Betoniera de 250 l cu cadere libera	h-ut	0,3250	0,10	0,03
	2922140007000	Macara	h-ut	0,2500	32,00	8,00
	2952270003000	Vibrator de suprafata	h-ut	0,4000	0,10	0,04
		Total	lei			659,80
3	CL18A	Confectii metalice diverse din profile laminate, tabla, tabla striata, otel beton, tevi pentru sustineri sau acoperiri, inglobate total sau partial in beton	kg			20,91 5,52
	7214240021810	Lacatus CM	h-om	0,1900	26,28	4,99
	9310060019920	Muncitor deservire CM	h-om	0,0100	26,28	0,26
	7212030022700	Sudor	h-om	0,0100	26,28	0,26
	2734113803207	Sirma neagra moale d = 2 mm	kg	0,0100	14,85	0,15
	2775276309886	Confectii metalice inglobate in beton	kg	1,0000	14,85	14,85
	2873155901200	Electrozi pentru sudura	kg	0,0050	34,65	0,17
	4011106202741	Energie electrica	kw	0,0080	0,00	0,00
	1010126200341	Carbuni de forja (huila)	kg	0,0150	14,85	0,22
		Total	lei			20,91
4	CL17B	Confectii metalice diverse, montate aparent: balustrada, grile, chepenguri, opritori de zapada, gratate	kg			21,18 5,52
	7214240021810	Lacatus CM	h-om	0,1900	26,28	4,99
	9310060019920	Muncitor deservire CM	h-om	0,0100	26,28	0,26
	7212030022700	Sudor	h-om	0,0100	26,28	0,26
	2811236309800	Confectii metalice diverse	kg	1,0000	14,85	14,85
	2873155901200	Electrozi pentru sudura	kg	0,0050	34,65	0,17
	4011106202741	Energie electrica	kw	0,0080	0,00	0,00
	2430126103294	Vopsea minium de plumb v.351-3 ntr 90-80	kg	0,0100	31,68	0,32
	2651122100402	Ciment metalurgic cu adaosuri M 30 saci S1500	kg	0,0200	1,33	0,03
	1010126200341	Carbuni de forja (huila)	kg	0,0200	14,85	0,30
		Total	lei			21,18
5	CN20B	Vopsitorii interioare sau exterioare aplicate pe timplarie metalica cu email alchidic in 2 straturi inclusiv grundul	m2			43,88 28,91
	7141020013300	Zugrav vopsitor	h-om	1,1000	26,28	28,91
	2430226100700	Grund alchidic	kg	0,1040	31,68	3,29
	2430226109444	Diluant alchidic D.005-12 NI 1708-61 A1	kg	0,1100	22,77	2,50
	2430226102197	Chit pe baza de rasini alchidice	kg	0,0500	14,85	0,74
	2430116104160	Email alchidic	kg	0,1700	34,65	5,89
	2681126001472	Hirtie slefuita uscata 23x30 gr 6	buc	0,2000	4,10	0,02
	1711317306661	Bumbac de sters	kg	0,0500	4,95	0,25
	2320166200676	White spirit	kg	0,1000	22,77	2,28
		Total	lei			43,88
6	CK28C	Tavane suspendate executate pe santier din placi OSB cu rosturi acoperite cu profiluri din lemn	m2			181,15 65,70
	2852107335349	Lucru la masina	h-om	0,0500	26,28	1,31
	7422010060100	Timplar	h-om	2,3000	26,28	60,44
	9310060019920	Muncitor deservire CM	h-om	0,1500	26,28	3,94
	2670112204050	Placi OSB	m2	1,0500	61,38	66,19

1	2	3	4	5	6	7
	2670112202900	Baghete din lemn	m	2,5500	18,81	49,26
	2952160007200	Utilaj de ridicat pentru lucrari de finisaj	h-ut	0,0100	0,10	0,00
		Total	lei			181,15
7	CE06A1	Invelitori din tabla profilata protejata anticoroziv,ondulata sau cutata, montata pe pane metalice, executate pe suprafete mai mici sau egale de 40 mp cu foi din tabla profilata cu prindere cu agrafe speciale si suruburi mecanice, de talpa superioara , inclusiv executarea doliilor, sorturilor, racordurilor la cosuri etc.	m2			170,81 40,73
	7213050013100	Tinichigiu	h-om	1,4500	26,28	38,11
	9310060019920	Muncitor deservire CM	h-om	0,1000	26,28	2,63
	2710403642000	Tabla zincata ondulata sau cutata	m2	1,1500	89,10	107,59
	2710403643220	Tabla zincata plana de 0,75 mm	kg	0,6000	18,81	11,85
	2874125886734	Nituri POP	buc	5,0000	0,10	0,53
	2874115837746	Suruburi mecanice	buc	5,0000	0,99	5,20
	2710703434927	Otel lat 30 x 6	kg	0,3250	12,87	4,39
	2430226103064	Snur profilat din mastic	kg	0,1000	4,95	0,52
	2952160007200	Utilaj de ridicat pentru lucrari de finisaj	h-ut	0,0220	0,10	0,00
		Total	lei			170,81
8	CE20A	Sisteme de jgheaburi tip brass din tabla protejata anticoroziv	m			215,53 7,88
	7213050013100	Tinichigiu	h-om	0,3000	26,28	7,88
	2710406311800	Jgheaburi semirotonde prefabricate tip brass	m	1,0500	84,15	91,01
	2875276311231	Cirlige din otel zn pentru jgheaburi	buc	1,4000	39,60	57,10
	2666122800555	Element de inchidere	buc	0,2000	49,00	10,09
	2875274000050	Elemente de legatura	buc	0,1000	39,60	4,08
	2875274110101	Piesa de racordare jgheab -burlan	buc	0,2000	96,52	19,88
	2875274000501	Cot de jgheab	buc	0,2000	74,25	15,29
	2874115837745	Suruburi	buc	10,0000	0,99	10,20
	2952160007200	Utilaj de ridicat pentru lucrari de finisaj	h-ut	0,0200	0,10	0,00
		Total	lei			215,53
9	CE22A	Sisteme de burlane tip brass din tabla protejata anticoroziv	m			203,11 9,20
	7213050013100	Tinichigiu	h-om	0,3500	26,28	9,20
	2710406311726	Burlan rotund prefabricat tip brass	m	1,0500	89,10	95,41
	2875274000502	Cot burlan	buc	0,5000	59,40	30,29
	2875274110001	Piesa de legatura	buc	0,2500	49,50	12,63
	2413217300010	Cleme	buc	0,5000	14,85	7,57
	2874115830000	Pilnii de curatire	buc	0,2500	74,25	18,95
	2875274000503	Cot de capat	buc	0,2500	74,25	18,95
	2875274000050	Elemente de legatura	buc	0,2500	39,60	10,11
	2952160007200	Utilaj de ridicat pentru lucrari de finisaj	h-ut	0,0150	0,10	0,00
		Total	lei			203,11
		1.2. Coridor et.1. Pereti				
10	RpCJ35A	Desfaceri de tencuieli interioare sau exterioare driscuite la pereti sau tavane	m2			7,10 7,10
	7122050013400	Zidar	h-om	0,1200	26,28	3,15
	9310060019920	Muncitor deservire CM	h-om	0,1500	26,28	3,94
	2922140006703	Macara fereastra de 0,0015 MN (0,15 tf)	h-ut	0,0100	0,10	0,00
		Total	lei			7,10
11	CN53A	Grunduirea suprafetelor interioare a peretilor si tavanelor "Betoncontact"	m2			3,61 0,79
	7141020013300	Zugrav vopsitor	h-om	0,0300	26,28	0,79
	2416586105303B	Betoncontact	kg	0,1500	18,81	2,82
	810741	Hirtie pentru slefuit uscata	buc	0,0500	0,10	0,00
		Total	lei			3,61
12	CC03A	Montare plase sudate la inaltime mai mici sau egale cu 35 m, la pereti si diafragme, cu greutatea plaselor pina la 3 kg/mp	kg			12,69 1,18
	7123020011140	Fierar beton	h-om	0,0400	26,28	1,05
	9310060019920	Muncitor deservire CM	h-om	0,0050	26,28	0,13
	2873122004100	Plase sudate	kg	1,0100	10,89	11,00
	2710602100000	Otel beton OB 37 diam. mai mic sau egal de 8 mm	kg	0,0050	13,36	0,07
	2734113803881	Sirma din otel moale, neagra, D=1 mm	kg	0,0100	12,97	0,13
	2010237318750	Distantieri	buc	0,3000	0,99	0,30
	2922140007000	Macara	h-ut	0,0006	32,00	0,02
		Total	lei			12,69
13	CF02B	Tencuieli interioare de 2 cm grosime, driscuite, executate manual, la pereti sau stilpi, pe suprafete plane cu mortar de ciment-var marca M 100-T pentru sprit, grund si stratul vizibil, pe zidarie de caramida sau blocuri mici de beton	m2			46,38 31,54
	7122050013400	Zidar	h-om	1,0000	26,28	26,28
	9310060019920	Muncitor deservire CM	h-om	0,2000	26,28	5,26
	2651122100402	Ciment metalurgic cu adaosuri M 30 saci S1500	kg	7,9000	1,33	10,51

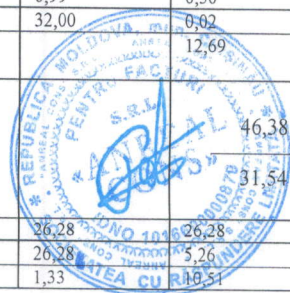

1	2	3	4	5	6	7
	2652102100737	Var hidratat	kg	0,6000	1,29	0,77
	1421102200513	Nisip sortat nespalat de riu si lacuri 0,0-3,0 mm	m3	0,0240	148,50	3,56
	4100116202818	Apa pentru mortare si betoane	m3	0,0065	0,00	0,00
	2952160007200	Utilaj de ridicat pentru lucrari de finisaj	h-ut	0,0020	0,10	0,00
	2952270003817	Malaxor pentru mortar de 200 L actionat electric	h-ut	0,0050	0,10	0,00
		Total	lei			46,38
14	CF02D5 k=2	Tencuieli interioare de 2 cm grosime, driscuite, executate manual, la pereti sau stilpi, pe suprafete plane cu mortar var-ciment marca M 100-T pentru sprit, mortar de var-ciment M 10-T pentru grund si stratul vizibil, pe pereti din beton sau stilpi din beton armat, diferenta in plus sau in minus pentru fiecare 0,5 cm grosime	m2			28,40 22,08
	7122050013400	Zidar	h-om	0,3400	26,28	17,87
	9310060019920	Muncitor deservire CM	h-om	0,0800	26,28	4,20
	2651122100402	Ciment metalurgic cu adaosuri M 30 saci S1500	kg	0,7700	1,33	2,05
	2652102100737	Var hidratat	kg	0,8500	1,29	2,19
	1421102200513	Nisip sortat nespalat de riu si lacuri 0,0-3,0 mm	m3	0,0070	148,50	2,08
	2952160007200	Utilaj de ridicat pentru lucrari de finisaj	h-ut	0,0003	0,10	0,00
	2952270003817	Malaxor pentru mortar de 200 L actionat electric	h-ut	0,0015	0,10	0,00
		Total	lei			28,40
15	CN53A	Grunduirea suprafetelor interioare a peretilor si tavanelor	m2			2,43 0,79
	7141020013300	Zugrav vopsitor	h-om	0,0300	26,28	0,79
	2416586105303	Amorsa-grund	kg	0,1500	10,89	1,63
	810741	Hirtie pentru slefuit uscata	buc	0,0500	0,10	0,00
		Total	lei			2,43
16	CF50B	Tencuieli interioare de 5 mm grosime, executate manual, cu amestec uscat pe baza de ipsos, la pereti si pereti despartitori, preparare manuala a mortarului.	m2			40,57 32,06
	7122050013442	Tencuitor	h-om	1,2200	26,28	32,06
	2653102100831	Amestec uscat	kg	7,1400	1,19	8,50
	2952160007200	Utilaj de ridicat pentru lucrari de finisaj	h-ut	0,0790	0,10	0,01
	2952240004021	Mixer electric	h-ut	0,0160	0,10	0,00
		Total	lei			40,57
17	CF17C	Diverse lucrari - strat de impaslitura din fibra de sticla aplicat pe suprafata elementelor prefabricate din b.c.a. lipit cu aracet, inclusiv stratul de amorsaj	m2			10,72 5,26
	7122050013400	Zidar	h-om	0,2000	26,28	5,26
	2614122601913	Impaslitura din fibra de sticla tip I 60	m2	1,1000	2,97	3,27
	2462106110132	Aracet CPMB	kg	0,1500	14,63	2,19
		Total	lei			10,72
18	CF57A	Aplicarea manuala a chitului pe baza de ipsos "Eurofin" grosime 1,0 mm pe suprafetele peretilor, coloanelor (k=2 pu tencuieli decorative)	m2			35,17 28,91
	7122050013401	Zidar cat.4	h-om	0,4500	26,28	23,65
	9310060019920	Muncitor deservire CM	h-om	0,1000	26,28	5,26
	2653102100833	Chit pe baza de ipsos "Eurofin"	kg	1,0549	2,97	6,27
	2952160007200	Utilaj de ridicat pentru lucrari de finisaj	h-ut	0,0010	0,10	0,00
		Total	lei			35,17
19	CN53A	Grunduirea suprafetelor interioare a tavanelor	m2			2,43 0,79
	7141020013300	Zugrav vopsitor	h-om	0,0300	26,28	0,79
	2416586105303	Amorsa-grund	kg	0,1500	10,89	1,63
	810741	Hirtie pentru slefuit uscata	buc	0,0500	0,10	0,00
		Total	lei			2,43
20	CN06A	Vopsitorii interioare cu vopsea pe baza de copolimeri vinilici in emulsie apoasa, aplicate in 2 straturi pe glet existent, executate manual	m2			23,81 14,45
	7141020013300	Zugrav vopsitor	h-om	0,5500	26,28	14,45
	2430116103800	Vopsea pe baza de copolimeri vinilici	kg	0,4000	22,27	8,91
	2653102100830	Ipsos pentru constructii tip A	kg	0,0600	2,47	0,15
	2681126001472	Hirtie slefuita uscata 23x30 gr 6	buc	0,5000	0,10	0,05
	1711317306661	Bumbac de sters	kg	0,0500	4,95	0,25
		Total	lei			23,81
		1.3. Pardoseli				
21	RpCK42C	Desfacerea pardoselilor reci din placi de beton, marmura, piatra, gresie, placi ceramice, etc	m2			20,50 20,50
	7132040012700	Parchetar	h-om	0,3900	26,28	10,25
	9310060019920	Muncitor deservire CM	h-om	0,3900	26,28	10,25
	2922140006703	Macara fereastră de 0,0015 MN (0,15 tf)	h-ut	0,0500	0,10	0,00
		Total	lei			20,50
22	CG01A	Strat suport pentru pardoseli executat din mortar din	m2			41,93

1	2	3	4	5	6	7
		ciment M 100-T de 3 cm grosime cu fata driscuita fin				18,40
	7132030012600	Mozaicar	h-om	0,6000	26,28	15,77
	9310060019920	Muncitor deservire CM	h-om	0,1000	26,28	2,63
	2651122100402	Ciment metalurgic cu adaosuri M 30 saci S1500	kg	13,0000	1,33	17,29
	1421102200513	Nisip sortat nespalat de riu si lacuri 0,0-3,0 mm	m3	0,0420	148,50	6,24
	2952160007200	Utilaj de ridicat pentru lucrari de finisaj	h-ut	0,0300	0,10	0,00
	2952270003817	Malaxor pentru mortar de 200 L actionat electric	h-ut	0,0120	0,10	0,00
		Total	lei			41,93
23	CG01A1	Strat suport pentru pardoseli executat din mortar din ciment M 100-T de 3 cm grosime cu fata driscuita fin. Diferenta in plus sau in minus pentru fiecare 0,5 cm de strat suport din mortar M 100-T, se adauga sau se scade (pu 1 cm in plus K=2)	m2			14,11 6,31
	7132030012600	Mozaicar	h-om	0,1000	26,28	5,26
	9310060019920	Muncitor deservire CM	h-om	0,0200	26,28	1,05
	2651122100402	Ciment metalurgic cu adaosuri M 30 saci S1500	kg	2,1500	1,33	5,72
	1421102200513	Nisip sortat nespalat de riu si lacuri 0,0-3,0 mm	m3	0,0070	148,50	2,08
	4100116202818	Apa pentru mortare si betoane	m3	0,0020	0,00	0,00
	2952160007200	Utilaj de ridicat pentru lucrari de finisaj	h-ut	0,0030	0,10	0,00
	2952270003817	Malaxor pentru mortar de 200 L actionat electric	h-ut	0,0015	0,10	0,00
		Total	lei			14,11
24	CG17D1	Pardoseli din placi de gresie ceramica inclusiv stratul suport din mortar adeziv, executate pe suprafete: egale sau mai mici de 16 m2	m2			181,78 76,21
	7132030012600	Mozaicar	h-om	2,6100	26,28	68,59
	9310060019920	Muncitor deservire CM	h-om	0,2900	26,28	7,62
	2661112800700	Placi sau piscoturi de gresie	m2	1,0300	89,10	91,77
	26641021020101	Adeziv pentru placarea placilor de gresie	kg	4,0500	1,98	8,02
	24302261000001	Fuga	kg	0,3000	17,23	5,17
	2010237318700	Distantieri de rost	buc	20,0000	0,03	0,60
	2952160007200	Utilaj de ridicat pentru lucrari de finisaj	h-ut	0,0450	0,10	0,00
	2952240004021	Mixer electric	h-ut	0,0120	0,10	0,00
		Total	lei			181,78
25	CG18A1	Plinte horizontale cu inaltimea maxima de 15 cm la pereti din gresie ceramica fixate cu mortar de ciment M 100-T, inclusiv curatarea si spalarea cu apa, in incaperi cu suprafete mai mici sau egale cu 16 mp	m			42,23 26,28
	7132030012600	Mozaicar	h-om	0,9000	26,28	23,65
	9310060019920	Muncitor deservire CM	h-om	0,1000	26,28	2,63
	2651122100402	Ciment metalurgic cu adaosuri M 30 saci S1500	kg	2,0000	1,33	2,66
	1421102200513	Nisip sortat nespalat de riu si lacuri 0,0-3,0 mm	m3	0,0060	148,50	0,89
	2670112204400	Plinte sau scafe din gresie ceramica	m	1,0200	11,88	12,12
	2651122100270	Ciment portland alb tip 2 70% alb PA 35 saci S 7055	kg	0,1000	2,77	0,28
	2952160007200	Utilaj de ridicat pentru lucrari de finisaj	h-ut	0,0100	0,10	0,00
		Total	lei			42,23
		I.4. Tavan				
26	RpCJ35A	Desfaceri de tencuieli interioare sau exterioare driscuite la tavane	m2			7,10 7,10
	7122050013400	Zidar	h-om	0,1200	26,28	3,15
	9310060019920	Muncitor deservire CM	h-om	0,1500	26,28	3,94
	2922140006703	Macara fereastră de 0,0015 MN (0,15 tf)	h-ut	0,0100	0,10	0,00
		Total	lei			7,10
27	CF59D	Placarea suprafetelor cu un strat de PGC cu executarea carcasi metalice simple plane, cu inaltimea pina la 4 m: tavane fara izolatie	m2			107,57 50,20
	9310060019930	Muncitor	h-om	1,9100	26,28	50,19
	2662102701000	Placi ghips-carton	m2	1,0500	23,76	25,07
	2710703520284	Profil de ghidaj	m	0,9190	9,40	8,68
	2710703520285	Profil de suport	m	2,2000	7,33	16,21
	2523156720072	Banda de etansare sub profiluri "Dichtungsband"	m	2,3500	0,59	1,39
	2513206621602	Banda pentru imbinarea rosturilor "Serpeanca"	m	0,7575	0,59	0,45
	2430226102822	Chit pe baza de ipsos "Fughenfuller lait"	kg	0,2710	3,46	0,94
	2430226101017	Grund "Tifengrund"	kg	0,0875	22,97	2,02
	20511429507111	Dibluri cu suruburi 8x80mm pentru fixarea profilurilor metalice	buc	1,6500	0,10	0,17
	2874115833871	Suruburi cu autofiletare 3,5x25 mm	buc	16,1900	0,15	2,44
	2952160007200	Utilaj de ridicat pentru lucrari de finisaj	h-ut	0,0046	0,10	0,00
	2952270007609	Masina de gaurit electrica	h-ut	0,0475	0,10	0,00
		Total	lei			107,57
28	CF52B	Tencuieli interioare de 5 mm grosime, executate manual, cu amestec uscat pe baza de ipsos, la tavan, preparare manuala a mortarului	m2			48,71 40,21
	7122050013442	Tencuitor	h-om	1,5300	26,28	40,21
	2653102100831	Amestec uscat	kg	7,1400	1,19	8,50
	2952160007200	Utilaj de ridicat pentru lucrari de finisaj	h-ut	0,0790	0,10	0,01
	2952240004021	Mixer electric	h-ut	0,0195	0,10	0,00

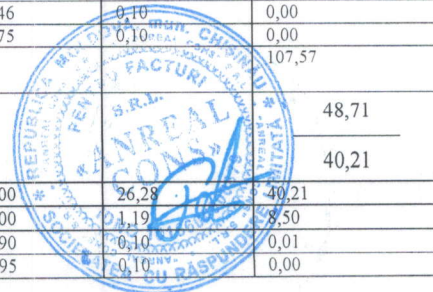

1	2	3	4	5	6	7
		Total	lei			48,71
29	CF53B k=2	Tencuieli interioare de 5 mm grosime, executate manual, cu amestec uscat pe baza de ipsos, la tavan, preparare manuala a mortarului. Diferenta in plus sau in minus pentru fiecare 1,0 mm (se adauga sau se scade la art CF52)	m2			19,70 16,29
	7122050013442	Tencuitor	h-om	0,3100	26,28	16,29
	2653102100831	Amestec uscat	kg	1,4300	1,19	3,40
	2952160007200	Utilaj de ridicat pentru lucrari de finisaj	h-ut	0,0040	0,10	0,00
	2952240004021	Mixer electric	h-ut	0,0160	0,10	0,00
		Total	lei			19,70
30	CF17C	Diverse lucrari - strat de impaslitura din fibra de sticla aplicat pe suprafata elementelor prefabricate din b.c.a. lipit cu aracet, inclusiv stratul de amorsaj	m2			10,72 5,26
	7122050013400	Zidar	h-om	0,2000	26,28	5,26
	2614122601913	Impaslitura din fibra de sticla tip I 60	m2	1,1000	2,97	3,27
	2462106110132	Aracet CPMB	kg	0,1500	14,63	2,19
		Total	lei			10,72
31	CF57A	Aplicarea manuala a chitului pe baza de ipsos "Eurofin" grosime 1,0 mm pe suprafetele tavanelor	m2			17,59 14,45
	7122050013401	Zidar cat.4	h-om	0,4500	26,28	11,83
	9310060019920	Muncitor deservire CM	h-om	0,1000	26,28	2,63
	2653102100833	Chit pe baza de ipsos "Eurofin"	kg	1,0549	2,97	3,13
	2952160007200	Utilaj de ridicat pentru lucrari de finisaj	h-ut	0,0010	0,10	0,00
		Total	lei			17,59
32	CN53A	Grunduirea suprafetelor interioare a tavanelor	m2			2,43 0,79
	7141020013300	Zugrav vopsitor	h-om	0,0300	26,28	0,79
	2416586105303	Amorsa-grund	kg	0,1500	10,89	1,63
	810741	Hirtie pentru slefuit uscata	buc	0,0500	0,10	0,00
		Total	lei			2,43
33	CN06A	Vopsitorii interioare cu vopsea pe baza de copolimeri vinilici in emulsie apoasa, aplicate in 2 straturi pe glet existent, executate manual	m2			23,81 14,45
	7141020013300	Zugrav vopsitor	h-om	0,5500	26,28	14,45
	2430116103800	Vopsea pe baza de copolimeri vinilici	kg	0,4000	22,27	8,91
	2653102100830	Ipsos pentru constructii tip A	kg	0,0600	2,47	0,15
	2681126001472	Hirtie slefuita uscata 23x30 gr 6	buc	0,5000	0,10	0,05
	1711317306661	Bumbac de sters	kg	0,0500	4,95	0,25
		Total	lei			23,81
		1.5. Timplarie				
34	RpCO56A	Demontari: timplarie din lemn (usi, ferestre, obloane, cutii, rulou, masti, etc.)	m2			11,04 11,04
	7422010060100	Timplar	h-om	0,2100	26,28	5,52
	9310060019922	Muncitor deservire	h-om	0,2100	26,28	5,52
		Total	lei			11,04
35	CK57D	Montarea ferestrelor PVC: oscilobatante (pliante, swing-out) cu suprafata golului peste 2 m2 intr-un canat (class A, cu doua deschideri si plasa moschit)	m2			886,67 29,14
	9310060019930	Muncitor	h-om	1,1090	26,28	29,14
	2030112931108	Ferestre din policlorura de vinil (PVC)	m2	1,0000	841,50	841,50
	2051142950707	Dibluri de montaj 10x130 mm	buc	6,5000	0,62	4,03
	2513736621482	Banda izolanta	m	1,5900	0,79	1,26
	2513736621483	Banda de bariera de vapori	m	1,6300	1,83	2,98
	2513736621484	Banda hidroizolanta	m	0,5100	2,03	1,04
	2416566101576	Spuma de poliuretan pentru etansarea imbinarilor in cartuse cu capacitatea de 0,75 l	buc	0,1230	54,45	6,70
	2922140006702	Macara de fereastră	h-ut	0,0288	0,10	0,00
	2940520007610	Perforator electric	h-ut	0,1600	0,10	0,02
	2952271004212	Dispozitiv de insurubare	h-ut	0,1039	0,10	0,01
		Total	lei			886,67
36	CK25A	Usi confectionate din profiluri din mase plastice (cu nu mai putin de 5 camere) avind profilul cercevelei pentru usa, sticla decorativa, rezistenta la lovituri inclusive armaturile avind grosimea de cel putin 1,5 mm si accesoriile necesare usilor de intrare, iala cu 6 chei, montate in zidarie la constructii cu inaltimea pina la 35 m inclusiv	m2			1 059,37 21,28
	7129200011200	Finisor MP	h-om.	0,7300	26,28	19,18
	9310060019920	Muncitor deservire CM	h-om.	0,0800	26,28	2,10
	2030112939150	Usi din profiluri din mase plastice inclusiv armaturile si accesoriile necesare	m2	1,0000	990,00	990,00
	2874115829126	Suruburi cu cap inecat crestut 6 x 30 mm	buc	4,0000	0,30	1,20
	2416566101572	Spuma de poliuretan	kg	0,5000	77,41	38,70
	2430226101600	Chit siliconic	kg	0,1750	46,44	8,13

1	2	3	4	5	6	7
	2681126001472	Hirtie slefuita uscata 23x30 gr 6	buc	0,6000	0,10	0,06
	2952160007200	Utilaj de ridicat pentru lucrari de finisaj	h-ut	0,0200	0,10	0,00
		Total	lei			1 059,37
37	CK12A	Usi metalice confectionate din profiluri de otel laminat, profiluri din banda de otel fasonate la rece, inclusiv armaturile si accesoriile necesare usilor montate in zidarie de orice natura la constructii cu inaltimea pina la 35 m inclusiv, intr-un canat, cu suprafata tocului pina la 7 mp inclusiv	m2			1 970,52 115,63
	7214210026800	Montator constructii metalice	h-om	3,5400	26,28	93,03
	9310060019920	Muncitor deservire CM	h-om	0,4000	26,28	10,51
	7212030022700	Sudor	h-om	0,1900	26,28	4,99
	7124010010700	Dulgher	h-om	0,2700	26,28	7,09
	2812106306000	Usi metalice gata confectionate din profiluri de otel	m2	1,0000	1 831,50	1 831,50
	4011106202741	Energie electrica	kw	0,2800	0,00	0,00
	2873155900800	Electrozi de sudura	kg	0,1400	34,65	4,85
	2651122100402	Ciment metalurgic cu adaosuri M 30 saci S1500	kg	1,4000	1,33	1,86
	1421102200496	Nisip sortat nespalat de riu si lacuri 0,0-1,0 mm	m3	0,0050	148,50	0,74
	2681126001472	Hirtie slefuita uscata 23x30 gr 6	buc	0,5000	0,10	0,05
	2430226100034	Grund miniu anticoroziv g.351-4 S 3097-80	kg	0,7000	21,78	15,25
	4100116202818	Apa pentru mortare si betoane	m3	0,0010	0,00	0,00
	2410520006700	Automacara	h-ut	0,0200	32,00	0,64
		Total	lei			1 970,52
38	CK26A	Glafuri montate la ferestre din mase plastice, pentru ferestre si usi	m			59,95 9,46
	7422010060100	Timplar	h-om	0,2800	26,28	7,36
	9310060019920	Muncitor deservire CM	h-om	0,0800	26,28	2,10
	2521106718392	Glafuri din mase plastice pentru ferestre	m	1,0000	49,50	50,49
	2952160007200	Utilaj de ridicat pentru lucrari de finisaj	h-ut	0,0100	0,10	0,00
		Total	lei			59,95
39	CK26C	Pervazuri montate la ferestre sau usi din mase plastice	m			86,52 2,37
	7422010060100	Timplar	h-om	0,0800	26,28	2,10
	9310060019920	Muncitor deservire CM	h-om	0,0100	26,28	0,26
	2521106718393	Pervazuri (baghete) din mase plastice pentru ferestre si usi	m	1,0000	84,15	84,15
	2952160007200	Utilaj de ridicat pentru lucrari de finisaj	h-ut	0,0100	0,10	0,00
		Total	lei			86,52
40	RpCJ35A	Desfaceri de tencuieli interioare sau exterioare driscuite la pereti sau tavane	m2			7,10 7,10
	7122050013400	Zidar	h-om	0,1200	26,28	3,15
	9310060019920	Muncitor deservire CM	h-om	0,1500	26,28	3,94
	2922140006703	Macara fereastra de 0,0015 MN (0,15 tf)	h-ut	0,0100	0,10	0,00
		Total	lei			7,10
41	RpCJ06B	Reparatii de tencuieli interioare, in jurul tocurilor si pervazurilor, la usi si ferestre, de 2 cm grosime, driscuite, executate cu mortar de ciment-var marca 25 T, avind spaletii drepti, intre 15 - 25 cm latime	m			22,53 17,34
	7122050013442	Tencuitor	h-om	0,4400	26,28	11,56
	9310060019920	Muncitor deservire CM	h-om	0,2200	26,28	5,78
	2651122100402	Ciment metalurgic cu adaosuri M 30 saci S1500	kg	0,9800	1,33	1,30
	2652102100713	Var pasta	m3	0,0010	2 970,00	2,96
	1421102200513	Nisip sortat nespalat de riu si lacuri 0,0-3,0 mm	m3	0,0062	148,50	0,92
	4100116202818	Apa pentru mortare si betoane	m3	0,0015	0,00	0,00
	2952270003817	Malaxor pentru mortar de 200 L actionat electric	h-ut	0,0010	0,10	0,00
	2922140006702	Macara de fereastra	h-ut	0,0010	0,10	0,00
		Total	lei			22,53
42	CF61A	Driscuire continua a suprafetei (tencuiala de un strat) cu amestec uscat de ipsos: glafuri plane de ferestre si usi	m2			48,39 26,04
	9310060019930	Muncitor	h-om	0,9910	26,28	26,04
	2430226101021	Grund sub tencuiala (Betoncontact, Tifengrund, Grundirritelli)	kg	0,3000	14,85	4,45
	2653102100834	Amestec uscat pe baza de ipsos pentru tencuiala, cu grosime 1 cm	kg	14,2800	1,19	16,99
	2812106306002	Profiluri de colt din aluminiu 25x25 mm	m	0,3500	2,57	0,90
	2952160007200	Utilaj de ridicat pentru lucrari de finisaj	h-ut	0,0028	0,10	0,00
	2952270007608	Masina de gaurit manuala electrica cu prelungitor de snec (mixer de tencuire)	h-ut	0,0296	0,10	0,00
		Total	lei			48,39
43	CF17C	Diverse lucrari - strat de impaslitura din fibra de sticla aplicat pe suprafata elementelor prefabricate din b.c.a. lipit cu aracet, inclusiv stratul de amorsaj	m2			10,72 5,26
	7122050013400	Zidar	h-om	0,2000	26,28	5,26
	2614122601913	Impaslitura din fibra de sticla tip I 60	m2	1,1000	2,97	3,27
	2462106110132	Aracet CPMB	kg	0,1500	14,63	2,19
		Total	lei			10,72

1	2	3	4	5	6	7
44	CN53A	Grunduirea suprafetelor interioare a peretilor	m2			2,43
						0,79
	7141020013300	Zugrav vopsitor	h-om	0,0300	26,28	0,79
	2416586105303	Amorsa-grund	kg	0,1500	10,89	1,63
	810741	Hirtie pentru slefuit uscata	buc	0,0500	0,10	0,00
		Total	lei			2,43
45	CF57A	Aplicarea manuala a chitului pe baza de ipsos "Eurofin" grosime 1,0 mm pe suprafetele peretilor, coloanelor	m2			17,59
						14,45
	7122050013401	Zidar cat.4	h-om	0,4500	26,28	11,83
	9310060019920	Muncitor deservire CM	h-om	0,1000	26,28	2,63
	2653102100833	Chit pe baza de ipsos "Eurofin"	kg	1,0549	2,97	3,13
	2952160007200	Utilaj de ridicat pentru lucrari de finisaj	h-ut	0,0010	0,10	0,00
		Total	lei			17,59
46	CN53A	Grunduirea suprafetelor interioare a peretilor	m2			2,43
						0,79
	7141020013300	Zugrav vopsitor	h-om	0,0300	26,28	0,79
	2416586105303	Amorsa-grund	kg	0,1500	10,89	1,63
	810741	Hirtie pentru slefuit uscata	buc	0,0500	0,10	0,00
		Total	lei			2,43
47	CN06A	Vopsitorii interioare cu vopsea pe baza de copolimeri vinilici in emulsie apoasa, aplicate in 2 straturi pe glet existent, executate manual	m2			23,81
						14,45
	7141020013300	Zugrav vopsitor	h-om	0,5500	26,28	14,45
	2430116103800	Vopsea pe baza de copolimeri vinilici	kg	0,4000	22,27	8,91
	2653102100830	Ipsos pentru constructii tip A	kg	0,0600	2,47	0,15
	2681126001472	Hirtie slefuita uscata 23x30 gr 6	buc	0,5000	0,10	0,05
	1711317306661	Bumbac de sters	kg	0,0500	4,95	0,25
		Total	lei			23,81
		1.6. Incalzire				
48	RpIC19A	Demontarea tevii negri, pentru instalatii, montate la incalzire centrala prin sudare, la constructii de locuit si social culturale, la legarea aparatelor, a coloanelor de distributie etc. avind diametrul de 3/8" - 3/4"	m			11,82
						7,88
	7136040011800	Instalator incalzire	h-om	0,3000	26,28	7,88
	2411115904512	Oxigen tehnic gazos S2031	m3	0,0600	8,41	0,50
	2413547308164	Carbura de calciu tehnica (carbid) S102	kg	0,1370	18,31	2,51
	1714227322940	Cinepa fuior	kg	0,0220	42,17	0,93
		Total	lei			11,82
49	RpIB11A	Demontari radiatoare de pozitie pentru desfiintare	m2			4,20
						4,20
	7136040011800	Instalator incalzire	h-om	0,1600	26,28	4,20
		Total	lei			4,20
50	RpIB11C	Demontarea consolelor sau dispozitivelor de sustinere pentru desfiintare	buc			2,63
						2,63
	7136040011800	Instalator incalzire	h-om	0,1000	26,28	2,63
		Total	lei			2,63
51	RpIB01A	Montarea radiatoarelor din fonta, cu coloane libere si sectiune circulara, pentru functionarea cu apa calda	m2			327,74
						24,70
	7136040011800	Instalator incalzire	h-om	0,9400	26,28	24,70
	2822115710000	Radiatoare din fonta	m2	1,0100	297,00	299,97
	2682117323463	Garnituri din fire de azbest grafitate d=5-9 mm	kg	0,0500	42,07	2,10
	1714227322940	Cinepa fuior	kg	0,0220	42,17	0,93
	2430116103294	Vopsea miniu plumb v.351-3 NTR 90	kg	0,0010	31,68	0,03
		Total	lei			327,74
52	IB20B	Elemente de sustinere pentru corpuri de incalzire, montat pe zid de beton	buc			21,50
						5,26
	7136040011749	Instalator incalzire si gaze	h-om	0,2000	26,28	5,26
	2822115708001	Element de sustinere (cronstein)	buc	1,0000	14,85	14,85
	2874136313332	Diblu cu expandare marimea 6	buc	2,0000	0,69	1,38
	2952270007609	Masina de gaurit electrica	h-ut	0,1500	0,10	0,02
		Total	lei			21,50
53	RpIC29A	Executarea manuala a filetului la tevi din otel pentru instalatii, cu diametrul pina la 3/4"	buc			5,26
						4,20
	7136040011800	Instalator incalzire	h-om	0,1600	26,28	4,20
	1542126108945	Ulei de in sicutivat	kg	0,0150	19,80	0,30
	1711317306661	Bumbac de sters	kg	0,0080	4,95	0,04
	2320116200573	Benzina auto tip CO/R 75	l	0,0500	14,35	0,72
		Total	lei			5,26

1	2	3	4	5	6	7
54	IC35C	Teava din polietilena armata de inalta densitate sau polipropilena armata sau nearmata, montata, la legatura corpurilor sau aparatelor de incalzire, in instalatii de incalzire centrala, avind diametrul exterior de 25,0 mm	m			34,93 10,51
	7136040011749	Instalator incalzire si gaze	h-om	0,4000	26,28	10,51
	252121671000025	Teava din polietilena sau polipropilena d=25mm	m	1,0300	23,71	24,42
		Total	lei			34,93
55	IC38B	Piesa de racordare (fiting), cu 2 imbinari, din polipropilena imbinata prin polifusiune cu teava din polipropilena armata, avind diametrul exterior de 25,0 mm - Racord olandez d=25*3/4"	buc			32,54 4,73
	7136040011749	Instalator incalzire si gaze	h-om	0,1800	26,28	4,73
	28752741101022534	Piesa de racordare (fiting) - Racord olandez d=25*3/4"	buc	1,0000	27,22	27,22
	2112307325046	Hirtie absorbanta	kg	0,0200	27,80	0,56
	3220137315778	Decapant	kg	0,0070	4,34	0,03
	2940600003000	Aparat de sudura pentru polifusiune	h-ut	0,0180	0,10	0,00
		Total	lei			32,54
56	IC38B	Piesa de racordare (fiting), cu 2 imbinari, din polipropilena imbinata prin polifusiune cu teava din polipropilena armata, avind diametrul exterior de 25,0 mm - Trecere d=25x3/4"	buc			20,47 4,73
	7136040011749	Instalator incalzire si gaze	h-om	0,1800	26,28	4,73
	287527411010212534	Trecere d=25x3/4"	buc	1,0000	15,15	15,15
	2112307325046	Hirtie absorbanta	kg	0,0200	27,80	0,56
	3220137315778	Decapant	kg	0,0070	4,34	0,03
	2940600003000	Aparat de sudura pentru polifusiune	h-ut	0,0180	0,10	0,00
		Total	lei			20,47
57	IC38B	Piesa de racordare (fiting), cu 2 imbinari, din polipropilena imbinata prin polifusiune cu teava din polipropilena armata, avind diametrul exterior de 25,0 mm - Cot d=25mm	buc			8,77 4,73
	7136040011749	Instalator incalzire si gaze	h-om	0,1800	26,28	4,73
	2523156719430.1	Cot din material plastic d=25 mm	buc	1,0000	3,45	3,45
	2112307325046	Hirtie absorbanta	kg	0,0200	27,80	0,56
	3220137315778	Decapant	kg	0,0070	4,34	0,03
	2940600003000	Aparat de sudura pentru polifusiune	h-ut	0,0180	0,10	0,00
		Total	lei			8,77
58	IC38B	Piesa de racordare (fiting), cu 2 imbinari, din polipropilena imbinata prin polifusiune cu teava din polipropilena armata, avind diametrul exterior de 25,0 mm - Mufa d=25mm	buc			8,77 4,73
	7136040011749	Instalator incalzire si gaze	h-om	0,1800	26,28	4,73
	252315671943025	Mufa din material plastic d=25 mm	buc	1,0000	3,45	3,45
	2112307325046	Hirtie absorbanta	kg	0,0200	27,80	0,56
	3220137315778	Decapant	kg	0,0070	4,34	0,03
	2940600003000	Aparat de sudura pentru polifusiune	h-ut	0,0180	0,10	0,00
		Total	lei			8,77
59	IC38H	Piesa de racordare (fiting), cu 3 imbinari, din polipropilena imbinata prin polifusiune cu teava din polipropilena armata, avind diametrul exterior de 25,0 mm - Teu d=25mm	buc			11,46 6,83
	7136040011749	Instalator incalzire si gaze	h-om	0,2600	26,28	6,83
	287527411010225.1	Teu d=25mm	buc	1,0000	3,76	3,76
	2112307325046	Hirtie absorbanta	kg	0,0300	27,80	0,83
	3220137315778	Decapant	kg	0,0070	4,34	0,03
	2940600003000	Aparat de sudura pentru polifusiune	h-ut	0,0260	0,10	0,00
		Total	lei			11,46
60	IC30G	Fitinguri din fonta maleabila, avind 2 insurubari, montata prin insurubare cu teava de otel, avind diametrul de 2" - Trecere din fonta 50x32mm	buc			39,93 14,45
	7136040011749	Instalator incalzire si gaze	h-om	0,5500	26,28	14,45
	2523156713800532	Trecere din fonta - 50x32mm	buc	1,0000	22,27	22,27
	1714227322940	Cinepa fuior	kg	0,0380	42,17	1,60
	2430126100338	Solutie de etansare	kg	0,0760	21,15	1,61
		Total	lei			39,93
61	ID01B	Robinet cu ventil cu dublu reglaj (tur sau retur) pentru instalatii de incalzire centrala, avind diametrul nominal de 3/4" -1"	buc			83,82 6,04
	7136040011749	Instalator incalzire si gaze	h-om	0,2300	26,28	6,04
	2875274202700	Robinet cu dublu reglaj	buc	1,0000	76,08	76,08
	1714227322940	Cinepa fuior	kg	0,0200	42,17	0,84
	2430126100338	Solutie de etansare	kg	0,0400	21,15	0,85
		Total	lei			83,82
62	ID04A	Robinet de trecere sau de retinere cu mufe pentru	buc			73,86

1	2	3	4	5	6	7
		instalatii de incalzire central, avind diametrul nominal de 1/2" -1"				3,94
	7136040011749	Instalator incalzire si gaze	h-om	0,1500	26,28	3,94
	28752742051001	Robinet cu mufa 1"	buc	1,0000	68,61	68,61
	1714227322940	Cinepa fuior	kg	0,0150	42,17	0,63
	2430126100338	Solutie de etansare	kg	0,0320	21,15	0,68
		Total	lei			73,86
63	ID06A	Robinet de aerisire cu cheie mobila pentru instalatii de incalzire centrala, avind diametrul nominal de 1/4"	buc			42,38
						2,63
	7136040011749	Instalator incalzire si gaze	h-om	0,1000	26,28	2,63
	2913134500000	Robinet de aerisire cu cheie cu Dn 1/4 "	buc	1,0000	38,51	38,51
	2524907304522	Banda teflon nesisterizat	buc	0,1000	12,37	1,24
		Total	lei			42,38
64	IC40D	Bratară pentru fixarea conductelor din otel pentru instalatia de incalzire centrala sau gaze, montata prin dibluri pina la 1" inclusiv, pe dibluri cu expandare, pe zid de beton	buc			18,61
						7,88
	7136040011749	Instalator incalzire si gaze	h-om	0,3000	26,28	7,88
	2875274204000.1	Bratară fixare 1"	buc	1,0000	6,64	6,64
	2875276313344	Diblu cu expandare cu D= 8	buc	1,0000	0,85	0,85
	2811236832352	Burghiu cu cap widia cu D=8	buc	0,1000	32,17	3,22
	2952270007609	Masina de gaurit electrica	h-ut	0,1500	0,10	0,02
		Total	lei			18,61
65	RpCU05F	Executarea strapungerilor pentru conducte sau tiranti in pereti din piatra sau beton armat de 16 -25 cm grosime	buc			22,08
						22,08
	7122050013400	Zidar	h-om	0,0600	26,28	1,58
	9310060019920	Muncitor deservire CM	h-om	0,7800	26,28	20,50
		Total	lei			22,08
66	RpCU07B	Matarea golurilor in pereti, cu mortar de ciment-var, dupa instalatii sau consolidari	buc			11,90
						11,30
	7122050013400	Zidar	h-om	0,3300	26,28	8,67
	9310060019920	Muncitor deservire CM	h-om	0,1000	26,28	2,63
	2651122100402	Ciment metalurgic cu adaosuri M 30 saci S1500	kg	0,3300	1,33	0,44
	1421102200513	Nisip sortat nespalat de riu si lacuri 0,0-3,0 mm	m3	0,0010	148,50	0,15
	2652102100713	Var pasta	m3	0,0001	2 970,00	0,00
	4100116202818	Apa pentru mortare si betoane	m3	0,0060	0,00	0,00
	2952270003817	Malaxor pentru mortar de 200 L actionat electric	h-ut	0,0100	0,10	0,00
	2922140006703	Macara fereastră de 0,0015 MN (0,15 tf)	h-ut	0,0150	0,10	0,00
		Total	lei			11,90
67	RpIC30A	Busonarea conductelor de otel , pentru instalatia de incalzire, in vederea desfiintarii sau reparatiilor cu diametrul de 3/8"-3/4"	buc			7,44
						2,10
	7136040011800	Instalator incalzire	h-om	0,0800	26,28	2,10
	2875274123500	Dop din fonta maleabila	buc	1,0000	4,45	4,45
	1714227322940	Cinepa fuior	kg	0,0150	42,17	0,63
	2430116103294	Vopsea miniu plumb v.351-3 NTR 90	kg	0,0080	31,68	0,25
		Total	lei			7,44
68	IE03A	Efectuarea probei de etanseitate la presiune a conductelor de alimentare a aparatelor de incalzire (aeroterme, termoconvectoare, convectoare de plinta, etc.) avind diametrul de 3/8" ... 1"	m			2,37
						2,37
	7136040011749	Instalator incalzire si gaze	h-om	0,0900	26,28	2,37
	2952270003304	Electropompa de apa monoetajata de joasa presiune 15,0 - 30,0 kw	h-ut	0,0400	0,10	0,00
		Total	lei			2,37
		1.7. WC et.1. Pardoseli				
69	RpCK42C	Desfacerea pardoselilor reci din placi de beton, marmura, piatra, gresie, placi ceramice, etc	m2			20,50
						20,49
	7132040012700	Parchetar	h-om	0,3900	26,28	10,24
	9310060019920	Muncitor deservire CM	h-om	0,3900	26,28	10,24
	2922140006703	Macara fereastră de 0,0015 MN (0,15 tf)	h-ut	0,0500	0,10	0,01
		Total	lei			20,50
70	RpCE01B	Amorsarea suprafetelor, pentru aplicarea izolatiei higrofuge, executata cu suspensie de bitum filerizat (SUBIF) la reparatii de balcoane sau terase orizontale sau inclinate	m2			15,04
						1,84
	7134030012200	Izolator hidrofug	h-om	0,0400	26,28	1,05
	9310060019920	Muncitor deservire CM	h-om	0,0300	26,28	0,79
	2413317346000	Suspensie de bitum filerizat-subif	kg	0,7000	18,31	13,21
	4100116202818	Apa pentru mortare si betoane	m3	0,0020	0,00	0,00
	2922140006702	Macara de fereastră	h-ut	0,0030	0,10	0,00
		Total	lei			15,04

1	2	3	4	5	6	7
71	IzF04B	Strat hidroizolant executat la cald la terase, acoperisuri sau la fundatii si radiere, in terenuri fara ape freatiche, inclusiv scafele si doliile din hidroizolatie curenta pe suprafete orizontale sau inclinate pina la 40% plane sau curbe, cu carton bitumat, lipit pe toata suprafata cu mastic de bitum	m2			46,00 2,11
	7134030012200	Izolator hidrofug	h-om	0,0800	26,28	2,10
	2320322600036	Bitum pt. hidroizolatii	kg	1,5000	8,41	12,61
	2682132601626	Carton bitumat	m2	1,1000	9,40	10,34
	2653102100880	Filer de calcar saci S 539	kg	0,3000	0,99	0,30
	2052152959010	Lemne de foc de rasinoase (deseuri)	t	0,0005	1 980,00	0,84
	2052152958990	Lemn de foc de foioase tari L=1m livrabil in dep S 2340	kg	1,0000	19,80	19,80
	2922140006703	Macara fereastră de 0,0015 MN (0,15 tf)	h-ut	0,0017	0,10	0,00
	2952270004029	Topitor bitum de 500 l	h-ut	0,0110	0,10	0,00
		Total	lei			46,00
72	CG01A	Strat suport pentru pardoseli executat din mortar din ciment M 100-T de 3 cm grosime cu fata driscuita fin	m2			41,92 18,39
	7132030012600	Mozaicar	h-om	0,6000	26,28	15,77
	9310060019920	Muncitor deservire CM	h-om	0,1000	26,28	2,63
	2651122100402	Ciment metalurgic cu adaosuri M 30 saci S1500	kg	13,0000	1,33	17,29
	1421102200513	Nisip sortat nespalat de riu si lacuri 0,0-3,0 mm	m3	0,0420	148,50	6,23
	2952160007200	Utilaj de ridicat pentru lucrari de finisaj	h-ut	0,0300	0,10	0,00
	2952270003817	Malaxor pentru mortar de 200 L actionat electric	h-ut	0,0120	0,10	0,00
		Total	lei			41,92
73	CG01A1	Strat suport pentru pardoseli executat din mortar din ciment M 100-T de 3 cm grosime cu fata driscuita fin. Diferenta in plus sau in minus pentru fiecare 0,5 cm de strat suport din mortar M 100-T, se adauga sau se scade (pu 1 cm in plus K=2)	m2			14,10 6,30
	7132030012600	Mozaicar	h-om	0,1000	26,28	5,26
	9310060019920	Muncitor deservire CM	h-om	0,0200	26,28	1,05
	2651122100402	Ciment metalurgic cu adaosuri M 30 saci S1500	kg	2,1500	1,33	5,72
	1421102200513	Nisip sortat nespalat de riu si lacuri 0,0-3,0 mm	m3	0,0070	148,50	2,08
	4100116202818	Apa pentru mortare si betoane	m3	0,0020	0,00	0,00
	2952160007200	Utilaj de ridicat pentru lucrari de finisaj	h-ut	0,0030	0,10	0,00
	2952270003817	Malaxor pentru mortar de 200 L actionat electric	h-ut	0,0015	0,10	0,00
		Total	lei			14,10
74	CG17D1	Pardoseli din placi de gresie ceramica inclusiv stratul suport din mortar adeziv, executate pe suprafete: egale sau mai mici de 16 m2	m2			181,78 76,21
	7132030012600	Mozaicar	h-om	2,6100	26,28	68,60
	9310060019920	Muncitor deservire CM	h-om	0,2900	26,28	7,62
	2661112800700	Placi sau piscoturi de gresie	m2	1,0300	89,10	91,78
	26641021020101	Adeziv pentru placarea placilor de gresie	kg	4,0500	1,98	8,02
	24302261000001	Fuga	kg	0,3000	17,23	5,17
	2010237318700	Distantieri de rost	buc	20,0000	0,03	0,60
	2952160007200	Utilaj de ridicat pentru lucrari de finisaj	h-ut	0,0450	0,10	0,00
	2952240004021	Mixer electric	h-ut	0,0120	0,10	0,00
		Total	lei			181,78
		1.8. Tavan				
75	CF59D	Placarea suprafetelor cu un strat de PGC cu executarea carcasi metalice simple plane, cu inaltimea pina la 4 m: tavane fara izolatie	m2			107,58 50,20
	9310060019930	Muncitor	h-om	1,9100	26,28	50,20
	2662102701000	Placi ghips-carton	m2	1,0500	23,76	25,07
	2710703520284	Profil de ghidaj	m	0,9190	9,40	8,68
	2710703520285	Profil de suport	m	2,2000	7,33	16,21
	2523156720072	Banda de etansare sub profiluri "Dihungsband"	m	2,3500	0,59	1,39
	2513206621602	Banda pentru imbinarea rosturilor "Serpeanca"	m	0,7575	0,59	0,45
	2430226102822	Chit pe baza de ipsos "Fughenfuller lait"	kg	0,2710	3,46	0,94
	2430226101017	Grund "Tifengrund"	kg	0,0875	22,97	2,02
	20511429507111	Dibluri cu suruburi 8x80mm pentru fixarea profilurilor metalice	buc	1,6500	0,10	0,17
	2874115833871	Suruburi cu autofiletare 3,5x25 mm	buc	16,1900	0,15	2,44
	2952160007200	Utilaj de ridicat pentru lucrari de finisaj	h-ut	0,0046	0,10	0,00
	2952270007609	Masina de gaurit electrica	h-ut	0,0475	0,10	0,00
		Total	lei			107,58
76	CF52B	Tencuieli interioare de 5 mm grosime, executate manual, cu amestec uscat pe baza de ipsos, la tavan, preparare manuala a mortarului	m2			48,70 40,20
	7122050013442	Tencuitor	h-om	1,5300	26,28	40,21
	2653102100831	Amestec uscat	kg	7,1400	1,19	8,50
	2952160007200	Utilaj de ridicat pentru lucrari de finisaj	h-ut	0,0790	0,10	0,01
	2952240004021	Mixer electric	h-ut	0,0195	0,10	0,00
		Total	lei			48,70
77	CF53B k=2	Tencuieli interioare de 5 mm grosime, executate manual, cu amestec uscat pe baza de ipsos, la tavan, preparare manuala a mortarului. Diferenta in plus sau in minus pentru fiecare 1,0 mm (se adauga sau	m2			19,70 16,30

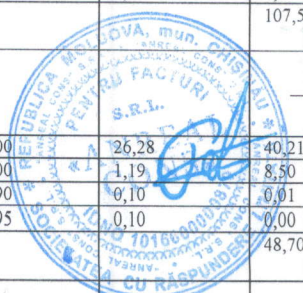

1	2	3	4	5	6	7
		se scade la art CF52)				
	7122050013442	Tencuitor	h-om	0,3100	26,28	16,29
	2653102100831	Amestec uscat	kg	1,4300	1,19	3,40
	2952160007200	Utilaj de ridicat pentru lucrari de finisaj	h-ut	0,0040	0,10	0,00
	2952240004021	Mixer electric	h-ut	0,0160	0,10	0,00
		Total	lei			19,70
78	CF17C	Diverse lucrari - strat de impaslitura din fibra de sticla aplicat pe suprafata elementelor prefabricate din b.c.a. lipit cu aracet, inclusiv stratul de amorsaj	m2			10,73
						5,27
	7122050013400	Zidar	h-om	0,2000	26,28	5,26
	2614122601913	Impaslitura din fibra de sticla tip I 60	m2	1,1000	2,97	3,27
	2462106110132	Aracet CPMB	kg	0,1500	14,63	2,19
		Total	lei			10,73
79	CF57A	Aplicarea manuala a chitului pe baza de ipsos "Eurofin" grosime 1,0 mm pe suprafetele tavanelor	m2			17,59
						14,45
	7122050013401	Zidar cat.4	h-om	0,4500	26,28	11,83
	9310060019920	Muncitor deservire CM	h-om	0,1000	26,28	2,63
	2653102100833	Chit pe baza de ipsos "Eurofin"	kg	1,0549	2,97	3,13
	2952160007200	Utilaj de ridicat pentru lucrari de finisaj	h-ut	0,0010	0,10	0,00
		Total	lei			17,59
80	CN53A	Grunduirea suprafetelor interioare a tavanelor	m2			2,43
						0,79
	7141020013300	Zugrav vopsitor	h-om	0,0300	26,28	0,79
	2416586105303	Amorsa-grund	kg	0,1500	10,89	1,63
	810741	Hirtie pentru slefuit uscata	buc	0,0500	0,10	0,01
		Total	lei			2,43
81	CN06A	Vopsitorii interioare cu vopsea pe baza de copolimeri vinilici in emulsie apoasa, aplicate in 2 straturi pe glet existent, executate manual	m2			23,81
						14,45
	7141020013300	Zugrav vopsitor	h-om	0,5500	26,28	14,45
	2430116103800	Vopsea pe baza de copolimeri vinilici	kg	0,4000	22,27	8,91
	2653102100830	Ipsos pentru constructii tip A	kg	0,0600	2,47	0,15
	2681126001472	Hirtie slefuita uscata 23x30 gr 6	buc	0,5000	0,10	0,05
	1711317306661	Bumbac de sters	kg	0,0500	4,95	0,25
		Total	lei			23,81
		1.9. Pereti				
82	RpCM33A	Demontarea placajelor din faianta, gresie, ceramica	m2			42,05
						42,05
	7132010010900	Faiantar	h-om	0,8000	26,28	21,02
	9310060019920	Muncitor deservire CM	h-om	0,8000	26,28	21,02
	2922140006703	Macara fereastră de 0,0015 MN (0,15 tf)	h-ut	0,0150	0,10	0,00
		Total	lei			42,05
83	RpCJ35A	Desfaceri de tencuieli interioare sau exterioare driscuite la pereti sau tavane	m2			7,10
						7,10
	7122050013400	Zidar	h-om	0,1200	26,28	3,15
	9310060019920	Muncitor deservire CM	h-om	0,1500	26,28	3,94
	2922140006703	Macara fereastră de 0,0015 MN (0,15 tf)	h-ut	0,0100	0,10	0,00
		Total	lei			7,10
84	CC03A	Montare plase sudate la inaltime mai mici sau egale cu 35 m, la pereti si diafragme, cu greutatea plaselor pina la 3 kg/mp	kg			12,70
						1,18
	7123020011140	Fierar beton	h-om	0,0400	26,28	1,05
	9310060019920	Muncitor deservire CM	h-om	0,0050	26,28	0,13
	2873122004100	Plase sudate	kg	1,0100	10,89	11,00
	2710602100000	Otel beton OB 37 diam. mai mic sau egal de 8 mm	kg	0,0050	13,36	0,07
	2734113803881	Sirma din otel moale, neagra, D=1 mm	kg	0,0100	12,97	0,13
	2010237318750	Distantieri	buc	0,3000	0,99	0,30
	2922140007000	Macara	h-ut	0,0006	32,00	0,02
		Total	lei			12,70
85	CF02B	Tencuieli interioare de 2 cm grosime, driscuite, executate manual, la pereti sau stilpi, pe suprafete plane cu mortar de ciment-var marca M 100-T pentru sprit, grund si stratul vizibil, pe zidarie de caramida sau blocuri mici de beton	m2			46,38
						31,54
	7122050013400	Zidar	h-om	1,0000	26,28	26,28
	9310060019920	Muncitor deservire CM	h-om	0,2000	26,28	5,26
	2651122100402	Ciment metalurgic cu adaosuri M 30 saci S1500	kg	7,9000	1,33	10,51
	2652102100737	Var hidratat	kg	0,6000	1,29	0,77
	1421102200513	Nisip sortat nespalat de riu si lacuri 0,0-3,0 mm	m3	0,0240	148,50	3,57
	4100116202818	Apa pentru mortare si betoane	m3	0,0065	0,00	0,00
	2952160007200	Utilaj de ridicat pentru lucrari de finisaj	h-ut	0,0020	0,10	0,00
	2952270003817	Malaxor pentru mortar de 200 L actionat electric	h-ut	0,0050	0,10	0,00
		Total	lei			46,38

1	2	3	4	5	6	7
86	CF02D5 k=2	Tencuieli interioare de 2 cm grosime, driscuite, executate manual, la pereti sau stilpi, pe suprafete plane cu mortar var-ciment marca M 100-T pentru sprit, mortar de var-ciment M 10-T pentru grund si stratul vizibil, pe pereti din beton sau stilpi din beton armat, diferenta in plus sau in minus pentru fiecare 0,5 cm grosime	m2			28,40 22,08
	7122050013400	Zidar	h-om	0,3400	26,28	17,87
	9310060019920	Muncitor deservire CM	h-om	0,0800	26,28	4,20
	2651122100402	Ciment metalurgic cu adaosuri M 30 saci S1500	kg	0,7700	1,33	2,05
	2652102100737	Var hidratat	kg	0,8500	1,29	2,19
	1421102200513	Nisip sortat nespalat de riu si lacuri 0,0-3,0 mm	m3	0,0070	148,50	2,08
	2952160007200	Utilaj de ridicat pentru lucrari de finisaj	h-ut	0,0003	0,10	0,00
	2952270003817	Malaxor pentru mortar de 200 L actionat electric	h-ut	0,0015	0,10	0,00
		Total	lei			28,40
87	CI06C	Placaj din fainata smaltuita, nesmaltuita, mata sau lucioasa cu placi de aceeasi culoare si format cu dimensiuni de la 15 x 15 cm pina la 30 x 30 cm, executate pe suprafete plane la pereti si stilpi, inclusiv glafurile si muchiile, cu rosturi alternante, in incaperi cu suprafata mai mare de 10 mp, fixate cu adeziv pentu montarea placajelor	m2			172,68 64,39
	7132010010900	Faiantar	h-om	2,2500	26,28	59,13
	9310060019920	Muncitor deservire CM	h-om	0,2000	26,28	5,26
	2670112203000	Placi tip fainanta	m2	1,0500	89,10	93,56
	2651122100402	Ciment metalurgic cu adaosuri M 30 saci S1500	kg	0,4000	1,33	0,53
	2010237318700	Distantieri de rost	buc	20,0000	0,03	0,60
	24302261000001	Fuga	kg	0,3300	17,23	5,69
	2462106110300	Adeziv pentru placaje faianta	kg	4,0000	1,98	7,92
	2952160007200	Utilaj de ridicat pentru lucrari de finisaj	h-ut	0,0200	0,10	0,00
	2952240004021	Mixer electric	h-ut	0,0120	0,10	0,00
		Total	lei			172,68
88	CF50B	Tencuieli interioare de 5 mm grosime, executate manual, cu amestec uscat pe baza de ipsos, la pereti si pereti despartitori, preparare manuala a mortarului.	m2			40,57 32,06
	7122050013442	Tencuitor	h-om	1,2200	26,28	32,06
	2653102100831	Amestec uscat	kg	7,1400	1,19	8,50
	2952160007200	Utilaj de ridicat pentru lucrari de finisaj	h-ut	0,0790	0,10	0,01
	2952240004021	Mixer electric	h-ut	0,0160	0,10	0,00
		Total	lei			40,57
89	CF17C	Diverse lucrari - strat de impaslitura din fibra de sticla aplicat pe suprafata elementelor prefabricate din b.c.a. lipit cu aracet, inclusiv stratul de amorsaj	m2			10,72 5,26
	7122050013400	Zidar	h-om	0,2000	26,28	5,26
	2614122601913	Impaslitura din fibra de sticla tip I 60	m2	1,1000	2,97	3,27
	2462106110132	Aracet CPMB	kg	0,1500	14,63	2,19
		Total	lei			10,72
90	CF57A	Aplicarea manuala a chitului pe baza de ipsos "Eurofin" grosime 1,0 mm pe suprafetele peretilor, coloanelor	m2			17,59 14,45
	7122050013401	Zidar cat.4	h-om	0,4500	26,28	11,83
	9310060019920	Muncitor deservire CM	h-om	0,1000	26,28	2,63
	2653102100833	Chit pe baza de ipsos "Eurofin"	kg	1,0549	2,97	3,13
	2952160007200	Utilaj de ridicat pentru lucrari de finisaj	h-ut	0,0010	0,10	0,00
		Total	lei			17,59
91	CN53A	Grunduirea suprafetelor interioare a tavanelor	m2			2,43 0,79
	7141020013300	Zugrav vopsitor	h-om	0,0300	26,28	0,79
	2416586105303	Amorsa-grund	kg	0,1500	10,89	1,63
	810741	Hirtie pentru slefuit uscata	buc	0,0500	0,10	0,01
		Total	lei			2,43
92	CN06A	Vopsitorii interioare cu vopsea pe baza de copolimeri vinilici in emulsie apoasa, aplicate in 2 straturi pe glet existent, executate manual	m2			23,81 14,45
	7141020013300	Zugrav vopsitor	h-om	0,5500	26,28	14,45
	2430116103800	Vopsea pe baza de copolimeri vinilici	kg	0,4000	22,27	8,91
	2653102100830	Ipsos pentru constructii tip A	kg	0,0600	2,47	0,15
	2681126001472	Hirtie slefuita uscata 23x30 gr 6	buc	0,5000	0,10	0,05
	1711317306661	Bumbac de sters	kg	0,0500	4,95	0,25
		Total	lei			23,81
93	CL20A	Grile de ventilatie gata confectionate din tabla neagra, cu jaluzele reglabile manual, vopsite si montate in zidarie - Grile din PVC	buc			70,04 13,14
	7122050013400	Zidar	h-om	0,4700	26,28	12,35
	9310060019920	Muncitor deservire CM	h-om	0,0300	26,28	0,79
	2874207327005	Lant cu zale innodate D=2 mm	kg	0,1500	11,88	1,78

1	2	3	4	5	6	7
	2811236306200	Grila din PVC	buc	1,0000	54,45	54,45
	2651122100402	Ciment metalurgic cu adaosuri M 30 saci S1500	kg	0,5000	1,33	0,66
		Total	lei			70,04
		1.10. Timplarie				
94	RpCO56A	Demontari: timplarie din lemn (usi, ferestre, obloane, cutii, rulou, masti, etc.)	m2			11,02
						11,02
	7422010060100	Timplar	h-om	0,2100	26,28	5,51
	9310060019922	Muncitor deservire	h-om	0,2100	26,28	5,51
		Total	lei			11,02
95	CK03A	Usi din MDF interioare intr-un canal, pe captuseli si usi pentru balcon, inclusiv izolatia hidrofuga si termica a tocului, montate pe ghermele existente la constructii cu inaltime pina la 35 m	m2			947,40
						47,29
	7422010060100	Timplar	h-om	1,4700	26,28	38,63
	7124010010700	Dulgher	h-om	0,0800	26,28	2,09
	9310060019920	Muncitor deservire CM	h-om	0,2500	26,28	6,56
	2030112930000	Usi interioare din MDF	m2	1,0000	891,00	891,00
	2873145887000	Cuie cu cap conic tip A pentru constructii	kg	0,0850	18,51	1,57
	2682132600933	Carton bitumat tip CA 400	m2	0,4500	9,40	4,23
	2682162605828	Vata minerala tip I	kg	0,2200	15,05	3,32
	2952160007200	Utilaj de ridicat pentru lucrari de finisaj	h-ut	0,0200	0,10	0,00
		Total	lei			947,40
96	RpCJ35A	Desfaceri de tencuieli interioare sau exterioare driscuite la pereti sau tavane	m2			7,10
						7,10
	7122050013400	Zidar	h-om	0,1200	26,28	3,15
	9310060019920	Muncitor deservire CM	h-om	0,1500	26,28	3,94
	2922140006703	Macara fereastră de 0,0015 MN (0,15 tf)	h-ut	0,0100	0,10	0,00
		Total	lei			7,10
97	RpCJ06B	Reparatii de tencuieli interioare, in jurul tocurelor si pervazurilor, la usi si ferestre, de 2 cm grosime, driscuite, executate cu mortar de ciment-var marca 25 T, avind spaletii drepti, intre 15 - 25 cm latime	m			22,68
						17,35
	7122050013442	Tencuitor	h-om	0,4400	26,28	11,56
	9310060019920	Muncitor deservire CM	h-om	0,2200	26,28	5,78
	2651122100402	Ciment metalurgic cu adaosuri M 30 saci S1500	kg	0,9800	1,33	1,30
	2652102100713	Var pasta	m3	0,0010	2 970,00	3,13
	1421102200513	Nisip sortat nespalat de riu si lacuri 0,0-3,0 mm	m3	0,0062	148,50	0,91
	4100116202818	Apa pentru mortare si betoane	m3	0,0015	0,00	0,00
	2952270003817	Malaxor pentru mortar de 200 L actionat electric	h-ut	0,0010	0,10	0,00
	2922140006702	Macara de fereastră	h-ut	0,0010	0,10	0,00
		Total	lei			22,68
98	CF61A	Driscuire continua a suprafetei (tencuiala de un strat) cu amestec uscat de ipsos: glafuri plane de ferestre si usi	m2			48,44
						26,08
	9310060019930	Muncitor	h-om	0,9910	26,28	26,07
	2430226101021	Grund sub tencuiala (Betoncontact, Tifengrund, Grundmitteli)	kg	0,3000	14,85	4,46
	2653102100834	Amestec uscat pe baza de ipsos pentru tencuiala, cu grosime 1 cm	kg	14,2800	1,19	16,99
	2812106306002	Profiluri de colt din aluminiu 25x25 mm	m	0,3500	2,57	0,90
	2952160007200	Utilaj de ridicat pentru lucrari de finisaj	h-ut	0,0028	0,10	0,00
	2952270007608	Masina de gaurit manuala electrica cu prelungitor de sneec (mixer de tencuire)	h-ut	0,0296	0,10	0,00
		Total	lei			48,44
99	CF17C	Diverse lucrari - strat de impaslitura din fibra de sticla aplicat pe suprafata elementelor prefabricate din b.c.a. lipit cu aracet, inclusiv stratul de amorsaj	m2			10,72
						5,26
	7122050013400	Zidar	h-om	0,2000	26,28	5,26
	2614122601913	Impaslitura din fibra de sticla tip I 60	m2	1,1000	2,97	3,27
	2462106110132	Aracet CPMB	kg	0,1500	14,63	2,19
		Total	lei			10,72
100	CN53A	Grunduirea suprafetelor interioare a peretilor	m2			2,42
						0,78
	7141020013300	Zugrav vopsitor	h-om	0,0300	26,28	0,79
	2416586105303	Amorsa-grund	kg	0,1500	10,89	1,63
	810741	Hirtie pentru slefuit uscata	buc	0,0500	0,10	0,00
		Total	lei			2,42
101	CF57A	Aplicarea manuala a chitului pe baza de ipsos "Eurofin" grosime 1,0 mm pe suprafetele peretilor, coloanelor	m2			17,60
						14,46
	7122050013401	Zidar cat.4	h-om	0,4500	26,28	11,83
	9310060019920	Muncitor deservire CM	h-om	0,1000	26,28	2,63
	2653102100833	Chit pe baza de ipsos "Eurofin"	kg	1,0549	2,97	3,13
	2952160007200	Utilaj de ridicat pentru lucrari de finisaj	h-ut	0,0010	0,10	0,00

1	2	3	4	5	6	7
		Total	lei			17,60
102	CN53A	Grunduirea suprafetelor interioare a peretilor	m2			2,42
						0,78
	7141020013300	Zugrav vopsitor	h-om	0,0300	26,28	0,79
	2416586105303	Amorsa-grund	kg	0,1500	10,89	1,63
	810741	Hirtie pentru slefuit uscata	buc	0,0500	0,10	0,00
		Total	lei			2,42
103	CN06A	Vopsitorii interioare cu vopsea pe baza de copolimeri vinilici in emulsie apoasa, aplicate in 2 straturi pe glet existent, executate manual	m2			23,82
						14,46
	7141020013300	Zugrav vopsitor	h-om	0,5500	26,28	14,45
	2430116103800	Vopsea pe baza de copolimeri vinilici	kg	0,4000	22,27	8,91
	2653102100830	Ipsos pentru constructii tip A	kg	0,0600	2,47	0,15
	2681126001472	Hirtie slefuita uscata 23x30 gr 6	buc	0,5000	0,10	0,05
	1711317306661	Bumbac de sters	kg	0,0500	4,95	0,25
		Total	lei			23,82
		1.11. Lucrari santehnice, apeduct si canalizare				
104	RpSC05A	Demontarea unui lavoar de faianta, inclusiv accesoriile	buc			24,97
						24,97
	7136020011620	Instalator apa, canal	h-om.	0,9500	26,28	24,97
		Total	lei			24,97
105	RpSC06A	Demontarea unui vas de closet din faianta, complet echipat	buc			28,91
						28,91
	7136020011620	Instalator apa, canal	h-om	1,1000	26,28	28,91
		Total	lei			28,91
106	RpSD02A	Demontarea unei baterii de perete cu D=1/2" pentru functionari multiple	buc			15,77
						15,77
	7136020011620	Instalator apa, canal	h-om	0,6000	26,28	15,77
		Total	lei			15,77
107	RpSB01C	Demontarea tuburilor si pieselor de legatura fasonate din fonta, pentru canalizare, cu diametrul de 100 mm	m			20,76
						20,76
	7136020011620	Instalator apa, canal	h-om	0,7900	26,28	20,76
		Total	lei			20,76
108	RpSB01A	Demontarea tuburilor si pieselor de legatura fasonate din fonta, pentru canalizare, cu diametrul de 50 mm	m			16,82
						16,82
	7136020011620	Instalator apa, canal	h-om	0,6400	26,28	16,82
		Total	lei			16,82
109	RpSA03A	Demontarea tevii din otel zincata existenta in interiorul cladirii, avind diametru de 1/2"-1"	m			7,88
						7,88
	7136020011620	Instalator apa, canal	h-om	0,3000	26,28	7,88
		Total	lei			7,88
110	RpSC21C	Montarea lavoarului din semiportelan, portelan sanitar etc. inclusiv pentru handicapati, avind teava de scurgere din material plastic, montat pe piedestal	buc			699,76
						60,44
	7136020011620	Instalator apa, canal	h-om	2,3000	26,28	60,44
	2622102438000	Lavoar	buc	1,0000	396,00	396,00
	2875114202800	Sifon pt.lavoar	buc	1,0000	57,75	57,75
	2875114203270	Ventil de scurgere	buc	1,0000	42,77	42,77
	2521216717050	Teava din material plastic	m	0,3000	30,54	9,16
	2875274203500	Consola pt.sustinere din fonta	buc	2,0000	17,32	34,64
	2622102453900	Piedestal din portelan sanitar	buc	1,0000	99,00	99,00
		Total	lei			699,76
111	RpSC24A1	Montarea vasului pentru closet, complet echipat, din semiportelan, portelan sanitar etc. inclusiv pentru handicapati, asezat pe pardoseala, cu rezervorul de apa montat pe vas, la inaltime sau semiinaltime, avind sifonul interior tip S	buc			1 430,48
						134,03
	7136020011620	Instalator apa, canal	h-om	5,1000	26,28	134,03
	2622102442760	Vas pt. closet cu sifon interior	buc	1,0100	841,50	875,16
	2622102452900	Rezervor de apa cu accesoriile sale	buc	1,0000	198,00	203,94
	2913134201561	Robinet cu plutitor pt. rezervor WC, dn=3/8"	buc	1,0000	44,55	45,89
	2913134201755	Robinet coltar, dn=3/8"	buc	1,0000	42,17	43,44
	2513307336203	Racord flexibil cu dn=3/8" mm	buc	1,0000	49,16	50,64
	2875116710000	Rama cu capac pt. closet	buc	1,0000	75,14	77,39
		Total	lei			1 430,48
112	RpSD35A	Montarea bateriei amestecatoare stativa pentru lavoar sau spalator, indiferent de modul de	buc			492,62

1	2	3	4	5	6	7
		inchidere, inclusiv pentru handicapati, avind diametrul de 1/2"				52,56
	7136020011620	Instalator apa, canal	h-om	2,0000	26,28	52,56
	2913124201370	Baterie amestecatoare pt. lavoar cu dn=1/2"	buc	1,0000	356,40	356,40
	2513307336204	Racord flexibil cu dn=1/2"	buc	2,0000	41,83	83,66
		Total	lei			492,62
113	RpSD25A	Montarea robinetului de trecere cu ventil si mufa, cu sau fara descarcare , pentru teava din otel, avind diametrul de 3/8" - 1/2"	buc			64,35
						5,78
	7136020011620	Instalator apa, canal	h-om	0,2200	26,28	5,78
	287527420100012	Robinet de trecere cu ventil cu mufa d=15mm	buc	1,0000	57,42	58,57
		Total	lei			64,35
114	RpSD25B	Montarea robinetului de trecere cu ventil si mufa, cu sau fara descarcare , pentru teava din otel, avind diametrul de 3/4"	buc			62,90
						7,36
	7136020011620	Instalator apa, canal	h-om	0,2800	26,28	7,36
	287527420100034	Robinet de trecere cu ventil cu mufa d=20mm	buc	1,0000	54,45	55,54
		Total	lei			62,90
115	RpSA20B	Teava din material plastic imbinata prin sudura prin polifuziune, in conducte de legatura, la obiecte sanitare, la obiecte de locuit si soccjal-culturale, avind diametrul de 20 mm	m			71,88
						19,71
	7136020011620	Instalator apa, canal	h-om	0,7500	26,28	19,71
	2521216717050.	Teava din material plastic d=20 mm	m	1,0200	13,27	13,54
	2523156719430.	Cot din material plastic 20	buc	0,7000	2,47	1,73
	2523156719450.	Teu din material plastic d=20	buc	0,4500	2,97	1,34
	2523156719460.	Reductie din material plastic d=20	buc	0,1000	2,67	0,27
	2523156719530.	Racord drept M x Fe d=20	buc	1,0000	34,65	34,65
	2112307325046	Hirtie absorbanta	kg	0,0200	27,80	0,56
	3220137315778	Decapant	kg	0,0060	4,34	0,03
	2462107332752	Pasta etansare pentru filete metalice	kg	0,0020	30,89	0,06
	2940600002994	Aparat de sudura	h-ut	0,0419	0,10	0,00
		Total	lei			71,88
116	RpSA20B	Teava din material plastic imbinata prin sudura prin polifuziune, in conducte de legatura, la obiecte sanitare, la obiecte de locuit si soccjal-culturale, avind diametrul de 25 mm	m			64,14
						19,71
	7136020011620	Instalator apa, canal	h-om	0,7500	26,28	19,71
	252121671705025	Teava din material plastic d=25mm	m	1,0200	23,71	24,18
	2523156719430c25	Cot din material plastic d=25 mm	buc	0,7000	3,45	2,42
	2523156719450t25	Teu din material plastic d=25mm	buc	0,4500	3,76	1,69
	252315671946025	Reductie din material plastic 25mm	buc	0,1000	3,45	0,34
	2523156719530	Racord drept M x Fe	buc	1,0000	15,15	15,15
	2112307325046	Hirtie absorbanta	kg	0,0200	27,80	0,56
	3220137315778	Decapant	kg	0,0060	4,34	0,03
	2462107332752	Pasta etansare pentru filete metalice	kg	0,0020	30,89	0,06
	2940600002994	Aparat de sudura	h-ut	0,0419	0,10	0,00
		Total	lei			64,14
117	IC38A	Piesa de racordare (fiting), cu 2 imbinari, din polipropilena imbinata prin polifuziune cu teava din polipropilena armata, avind diametrul exterior de pina la 20,0 mm, inclusiv (Cot cu suport d=15)	buc			28,88
						3,94
	7136040011749	Instalator incalzire si gaze	h-om	0,1500	26,28	3,94
	2875274110102.12	Cot cu suport d=15 mm	buc	1,0000	24,35	24,35
	2112307325046	Hirtie absorbanta	kg	0,0200	27,80	0,56
	3220137315778	Decapant	kg	0,0060	4,34	0,03
	2940600003000	Aparat de sudura pentru polifuziune	h-ut	0,0150	0,10	0,00
		Total	lei			28,88
118	RpSA43C	Bratară pentru fixarea conductelor de alimentare cu apa si gaze, din otel sau material plastic montata prin incastare, conductele avind diametrul de 1"	buc			17,83
						9,99
	7136020011620	Instalator apa, canal	h-om	0,3800	26,28	9,99
	28752742040401	Bratară pt. tevi de instalatii de apa si gaze 1"	buc	1,0000	6,64	6,64
	2121117308308	Carton ondulat, tip 2, in suluri de 1 m	kg	0,0050	34,65	0,17
	2651122100440	Ciment portland cu adaosuri PA 35 saci S1500	kg	0,3100	2,77	0,86
	1421102200525	Nisip sortat nespalat de riu si lacuri 0,0-7,0 mm	m3	0,0012	148,50	0,17
	4100116202820	Apa potabila	m3	0,0010	0,00	0,00
		Total	lei			17,83
119	RpSB13E	Montarea teii din material plastic pentru canalizare, imbinata cu garnitura de cauciuc, montata aparent sau ingropat sub pardoseala, avind diametrul de 110 mm	m			44,68
						9,98
	7136020011620	Instalator apa, canal	h-om	0,3800	26,28	9,99
	2521216720160.1	Teava din material plastic pentru canalizare d=110mm	m	1,0300	32,97	33,96
	2451437345967	Solutie unguenta	kg	0,0150	21,15	0,32
	2112307325046	Hirtie absorbanta	kg	0,0150	27,80	0,42
		Total	lei			44,68