

Societatea cu răspundere limitată
Compania Electrică S.R.L.

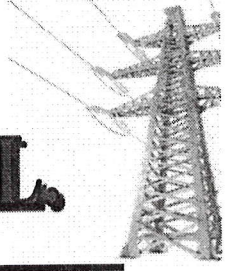

"COMPANIA ELECTRICĂ" S.R.L.
MD-2002, Republica Moldova
mun. Chișinău, str. Plalului, 2
IDNO 1003600092733
Nr 89/06.24 14 iunie 2024

Catre grup de lucru Primaria mun. Balti,
sectia achizitii publice

„COMPANIA ELECTRICA”SRL a participat la LD nr. ocds-b3wdp1-MD-1716209584844 din 13.06.2024, obiectul achizitiei „ Constructia drumului (cu toate prospectiunile si intersectia cu calea ferata) in continuarea strazii L. Dovator, cu iesirea spre intersectia str. Kiev si str. 1 Mai. Reamplasarea liniilor de cablu aeriene de transport a energiei electrice”. Ca urmare a evaluarii ofertei, grupul de lucru solicita calculi si argumentari privind:

N r	Descriere obiecții grup de lucru	Justificare-clarificare
1	<u>Salariul</u> - indicat in cuantum de 70,00 lei/ora , fapt care a stat la baza calculului pentru manopera (conform Formularului nr. 3)	Conform instructiunilor pentru determinarea cheltuielilor de deviz la salarizare in constructii- AMENDAMENT CP L.01.02:2012/A2:2022 , aprobat si pus in aplicare prin ordinul Ministrului infrastructurii și dezvoltării regionale nr. 124 din 01.07.2022 (Monitorul Oficial al Republicii Moldova, 2022, nr. 201-207, art. 769), cu aplicare din 08.07.2022, pentru devize de investitor , salariu aplicat nu va depasi 84,97 lei/ora ; totodata pentru devizele de antreprenor nu este fixata o valoare minimala de salarizare .

		<ul style="list-style-type: none"> • Valoarea salariului calculat la oferta se anexeaza . Anexa nr.1 • Cistigul salarial mediu pe ramura, publicat trimestrial de catre BNS (Biroul National Statistica), este de circa 66,46 lei /ora. Anexa nr. 2 • Au fost respectate criteriile ce tin de remunerarea personalului preconizat in executarea contractului de antrepriza, atit conform categoriilor de calificare cit si conform datelor publicate trimestrial de catre BNS .
2	Cheltuieli de transport -3%	<p>Tinem sa mentionam ca in pretul materialelor de baza ca:</p> <ol style="list-style-type: none"> 1.Cablu NA2XSJ-10, 1x240mm², 2.Conductori 3AC-70, 3.Stilpi din beton armat CB105-5, <p>au fost incluse si cheltuieli de transportare, ceea ce ne-a permis sa micoram in oferta cota pina la 3%, totodata remarcam ca valoarea pe resurse de materiale este semnificativa si aplicarea cotelor admise de 8% pentru cheltuieli de transport ar fi dus la o majorare de deviz exagerata si nejustificata. Calculul se anexeaza. Anexa nr.3</p> <p>Valoarea ofertata pentru Cheltuielile de transport este suficienta.</p>
3	Cheltuieli la utilaj	<p>Compania nu suportă cheltuieli suplimentare pentru arendarea mecanismelor și automobilelor, deoarece dispunem de resurse proprii de transport și mecanisme, la fel deținem și un atelier bine echipat</p>

		<p>pentru confecționarea articolelor metalice specifice necesare la obiectivele în lucru.</p>
4	<p>Confirmarea preturilor la următoarele materiale de construcții cu anexarea documentelor confirmative (facturi, cont de plata sau altele):</p> <p>*Cablu NA2XSJY-10, 1x240mm²</p> <p>*Conductori 3AC-70</p> <p>*Stilpi din beton armat CB105-5</p>	<p>Pentru fidelitate, dispunem și de mari reduceri la procurarea resurselor de materiale .</p> <p>Costul materialelor oferite este real, drept justificare anexam conturi de plata de la prestatori :</p> <p>*Anexa nr. 4 – furnizor HABSEV GROUP</p> <p>*Anexa nr.5- furnizor Cegoltar SRL</p> <p>*Anexa nr. 6 –furnizor Armo-Beton SRL</p>

Sperăm la o colaborare de succes pe viitor.



Director "Compania Electrică" S.R.L.

Ent M. _____

Albini

S.R.L. "Compania Electrică" c/f 1003600092733
Moldova MD 2002, or. Chișinău, str. Plaiului 2
tel. /37322/ 505047, fax : 521594
BC Moldindconbank
sucurs. CENTRU cod. MOLDMD2X309
MD20ML00000222492500705
cont valutar 222422570705
cod TVA 0200871
cod OCPO 37425527
email: compania.electrica.md@gmail.com
compania.electrica@mail.ru

О.О.О. "Компания Электрикэ" ф/к 1003600092733
Молдова МД 2002, в. Кишинёв, ул. Плаюлуй 2
тел. /37322/ 505047, факс 521594
КБ Молдиндконбанк
филиал Центру МФО MOLDMD2X309
MD20ML00000222492500705
валютный счет 222422570705
код НДС 0200871
код ОКПО 37425527
email: compania.electrica.md@gmail.com
compania.electrica@mail.ru

VALOAREA SALARIULUI CALCULAT LA OFERTA

LD № ocds-b3wdp1-MD-1716209584844 din 13.06.2024

Conform clasificatorului DMMPFS nr.22 din 03.03.2014 documentul normativ ETKC prevede următoarele: „Pentru executarea lucrărilor ce țin de LEC -0,4-10kV, LEA- 0,4/10Kv, se necesită un personal calificat de categoria II - IV”.

1) CALCULUL SALARIULUI FOLOSIND COEFICIENTUL DE RAMURĂ :

$$(5\ 000 : 169\ \text{ore}) \times 1,3 = 38,46\ \text{lei}$$

2) CALCULUL SALARIULUI CATEGORIA II-a:

$$38,46 \times 1,26 = 48,46\ \text{lei}$$

3) CALCULUL SALARIULUI CATEGORIA III-a:

$$38,46 \times 1,59 = 61,15\ \text{lei}$$

4) CALCULUL SALARIULUI CATEGORIA IV-a:

$$38,46 \times 1,81 = 69,61\ \text{lei}$$

Salariul mediu : $(48,46 + 61,15 + 69,61) : 3 = 59,74\ \text{lei}$

Salariu mediu în dependență de adaosuri:

Adaos la salariu indemnizația de concediu și sporul de compensare pentru munca prestată în condițiile nefavorabile

a) 12,3% ; 4% (16.3%)

$$59,74 \times 1,163 = 69,48\ \text{lei}$$

Director
„Compania Electrică” SRL

Contabil șef
„Compania Electrică” SRL



Alina Condova

Maria Eni

Rodica Condova

- distribuția apei, salubritate, gestionarea deșeurilor, activități de decontaminare – cu 21,0%.
- tranzacții imobiliare – cu 19,7%.

Tabelul 1. Câștigul salarial mediu lunar brut, pe activități economice, în trimestrul I 2024

Activități economice	Lei	În % față de:		
		trimestrul I 2023	trimestrul IV 2023	câștigul salarial mediu pe total economie
Total economie	13170,3	114,7	98,3	100,0
Agricultură, silvicultură și pescuit	8201,8	116,4	92,7	62,3
Industrie – total	11955,1	117,4	99,1	90,8
Industria extractivă	10987,4	123,5	99,7	83,4
Industria prelucrătoare	11139,3	117,9	99,3	84,6
Producția și furnizarea de energie electrică și termică, gaze, apă caldă și aer condiționat	18522,6	112,1	94,5	140,6
Distribuția apei, salubritate, gestionarea deșeurilor, activități de decontaminare	11528,8	121,0	107,5	87,5
Construcții	11231,7	114,8	98,0	85,3
Comerț cu ridicata și cu amănuntul; întreținerea și repararea autovehiculelor și a motocicletelor	11965,5	115,4	100,6	90,9
Transport și depozitare	11099,2	106,3	99,9	84,3
Activități de cazare și alimentație publică	8605,6	119,2	105,4	65,3
Informații și comunicații	32372,5	108,5	103,2	245,8
Activități financiare și de asigurări	24513,5	112,9	95,2	186,1
Tranzacții imobiliare	10983,2	119,7	105,5	83,4
Activități profesionale, științifice și tehnice	14782,2	109,8	95,5	112,2
Activități de servicii administrative și activități de servicii suport	9950,2	107,3	102,6	75,6
Administrație publică și apărare; asigurări sociale obligatorii	14891,6	117,6	95,5	113,1
Învățământ	10932,5	114,1	99,5	83,0
Sănătate și asistență socială	14045,4	115,9	88,9	106,6
Artă, activități de recreere și de agrement	9726,4	113,3	97,2	73,9
Alte activități de servicii	16623,6	115,9	99,1	126,2

Cistigul mediu salarial lunar , pe ramura constructii conform BNS(Biroului National Statistica- 11 231,70 lei)

11 231,70 /169h = **66,46 lei /ora** , cistig salarial mediu pe ramura constructii

CALCUL 1

NR	DENUMIRE	un mas col. 1	cantitate col. 2	fara TVA			fara TVA		fara TVA		Valoarea preonizata pentru cheltuieli de transport
				pret unitar ofertat, lei col. 3	pret unitar furnizor, lei col. 4	pret total ofertat, lei (col.2xcol.3) col. 5	pret total furnizor, lei (col.2x col.4) col.6	diferenta , lei (col.5-col.6) col. 7			
1	Cablu NA2XSY-10, 1x240mm2	m	6 945,00	210,00	200,00	1 458 450,00	1 389 000,00			69 450,00	
2	Conductori 3AC-70	m	1 200,00	24,00	17,42	28 800,00	20 904,00			7 896,00	
3	Stilpi din beton armat CB105-5	buc	16,00	4 550,00	3 750,00	72 800,00	60 000,00			12 800,00	
4.	TOTAL									90 146,00	

CALCUL 2

nr.	Cheltuieli de transport oferitate 3%, lei a	Cheltuieli de transport admise 8%, lei b
1	capitol lucrari de constructii 6 075,75	capitol lucrari de constructii 14 546,33
2	capitol lucrari de montare 49 795,45	capitol lucrari de montare 127 231,86
3	total (1+2) 55 871,20	total (1+2) 141 778,19

4. Cheltuieli de transport oferitate 90146 lei (calcul 1, poz.4, col 7) + 55871,20 lei (calcul 2, poz.3, a) =146 017 lei

Valoarea ofertata pentru cheltuieli de transport este suficienta.

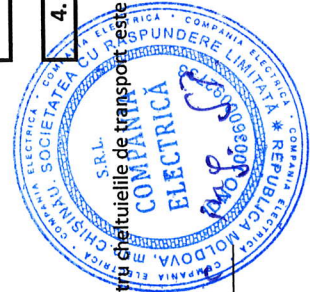

Intocmit: Bram

Anexa nr. 4

Mail.ru Письмо от iurii.chitoroaga@habsev.md

29.05.2024, 10:32

TEL: +373 22 92-90-02 / FAX: +373 22 42-79-33

GSM: +373 69 055 097

e-mail: iurii.chitoroaga@habsev.md / www.habsev.md

From: Iurie Chitoroaga [mailto:iurii.chitoroaga@habsev.md]
Sent: Friday, May 24, 2024 11:25 AM
To: 'Compania Electric?' <compania.electrica@mail.ru>
Cc: 'ghabed@habsev.md' <ghabed@habsev.md>
Subject: cablu uscat 1x240/25

Buna ziua

Mai jos oferta pentru cablu uscat 1x240/25

Denumire	U.M.	Cantitate	Lei cu TVA	Total, lei cu TVA
(N)A2XS(F)Y 1X240/25 12/20 kV	m	7 000,00	240,00 ✓	1 680 000,00

↓
200 lei/m fără TVA

Best regards

Chitoroaga Iurie

Sales Manager



Chesca nr. 5

Furnizor **CEGOLTAR SRL**
Codul fiscal 1003600017268
Codul TVA 0303765
Adresa Juridica mun.Chisinau, str.Nuferilor 25
Adresa Magazin / Depozit mun.Chisinau, str.Petricani 21/8
Tel. 273782, fax 273582dep069718187



cegoltar@inbox.ru

www.cegoltar.md

FACTURA nr. 000674277

СЧЕТ-ФАКТУРА

din 13.06.2024

Valabila 3 zile

Cont de decontare №1

IBAN : MD72AG000000022514282159
Banca : BC'MOLDOVA-AGROINDBANK'S.A.
BIC : AGRNMD2X

Cont de decontare №2

IBAN : MD79MO2224ASV90458457100
Banca : BC "OTP Bank" S.A.
BIC : MOBBMD22

Platitor, adresa **COMPANIA ELECTRICA SRL , adresa mun. Chisinau, str. Plaiului 2**
Cont de decontare **MD20ML000000222492500705 BC'Moldindconbank'S.A. Sucursala 'Centru' Chisinau BIC : MOLDM2X309**

№ n/n	Denumirea	Un. mas.	Cantitatea	Pretul	Suma fara TVA	TVA	Total
1	01911 Cablu AC 70/11	m	1 200	17,42	20 900,00	4 180,00	25 080,00
TOTAL spre plata							25 080,00
inclusiv TVA:							4 180,00

Total spre plata: Douăzeci și cinci mii optzeci lei 00 bani
Inclusiv TVA: Patru mii o sută optzeci lei 00 bani

DATORIE : 249 175,50 lei

- NOTA:**
- 1.Eliberarea marfurilor se efectueaza in baza delegatiei ori stampilei companiei.
 2. Livrarea marfii se efectueaza in lipsa datoriilor expirate si dupa intrarea mijloacelor banesti in contul curent al Furnizorului.
 3. Cablul taiat nu poate fi returnat !!! / Отрезанный кабель возврату не подлежит !!!

Manager TIBIRNAC VALERIU

Anexa nr. 6

Furnizor: Armo-Beton SRL

Поставщик

Adresa: com. Bacloi, str. Uzinelor 8

адрес

Cont de decontare nr.: MD39ML000000000225192886

Расчетный счет

BC'Moldindconbank'S.A. suc.'Burebista' Chisinau

MFO: MOLDMD2X328 Cod fiscal: 1003600051134

МФО

Фискальный код

FACTURA № 0018237

СЧЕТ ФАКТУРА

din 13 Iunie 2024

от

Телефон

Platitor, adresa juridica, tel.: COMPANIA ELECTRICA SRL, CHISINAU STR PLAIULUI 2 TIF 62-15-94 57.19.49, 50-50-47

Плательщик, юр адрес, тел.

Cont de decontare nr.: MD96ML000000002251321264

Расчетный счет

MFO: MOLDMD2X321

МФО

Cod fiscal: 1003600092733

Фискальный код

Данный счет оплачивается и действителен в течении ТРЕХ банковских дней.
Заранее благодарны за своевременную оплату.
Contul e valabil timp de TREI zile.
Va multumim pentru achitarea la timp.

№	Denumirea Предмет счета	Cant. Кол-во	Un de mas. Ед.Изм.	Pretul Цена	Suma Сумма
	Stlp SET 10.5-5	20	buc	4 500,00	90 000,00
TOTAL (ИТОГО):					90 000,00
Inclusiv TVA(в том числе НДС):					15 000,00

Total platit: Nouăzeci mil lei 00 (90 000,00)

Всего к оплате

Conducatorul:
Директор



Contabil Sef: NEAGA LILIA
Главный бухгалтер

contabil [Signature]