

**CERTIFICAT**  
**privind lipsa sau existența restanțelor față de bugetul public național**

Nr.  
№ A2204884

din  
от 23.03.2022

**1. Destinația / Назначение**

Pentru participarea la proceduri de achiziții publice

**2. Date despre contribuabil / Информация о налогоплательщике**

|  |   |
|--|---|
| <b>Denumirea</b><br>Наименование   | <b>Codul fiscal / Numărul de identificare</b><br>Фискальный код / Идентификационный номер |
| EAST-TEST S.R.L.   | 1003600028532   |
| <b>Adresa sediului de bază (strada, numărul)</b><br>Адрес основного месторасположения (улица, номер) | <b>Codul - Denumirea localității</b><br>Код - Наименование населенного пункта             |
| Cucorilor nr.14  | 0150-SEC.RISCANI  |

**3. Atestarea lipsei sau existenței restanțelor conform datelor Sistemului Informațional Automatizat /**

Подтверждение отсутствия или наличия недоимки согласно данных Информационной автоматизированной системы

La data emiterii prezentului certificat restanța față de bugetul public național constituie/ На дату выдачи данной справки недоимка перед национальным публичным бюджетом составляет:  
**0,00 lei/лей.**

**4. Valabil pînă la / Действителен до 07.04.2022**

**5. Autentificarea Serviciului Fiscal de Stat / Подтверждение Государственной налоговой службы**



  
Semnătura/Подпись

**Petru GRICIUC**

Numele și prenumele/Фамилия и имя

Este extras din Sistemul Informațional al SFS SIA „Contul curent al contribuabilului”// 23.03.2022 ora 14:43:57  
cu aplicarea prevederilor pct. 82-83 Ordin IFPS nr.400 din 14.03.2014 (Monitorul Oficial 72-77/399, 28.03.2014)

NOTA (3,97)

## Ofertă comercială cu descrierea tehnică

Nr. de ieșire : 03/C  
31.03.2022

Participarea la Licitație publică Nr. **MD-1619432928718** –pentru achiziționarea  
„Transport auto ”  
conform necesităților Administrației Naționale a Penitenciarelor  
Lotul 1 – Microbuz pentru transportarea personalului ANP



\*  
Fotografii  
cu caracter  
informativ

### Specificația tehnică Microbuz Ford Transit 350ED :

| Motor:                    |                                       |
|---------------------------|---------------------------------------|
| Gradul emisiilor:         | <b>Euro VI</b>                        |
| Anul producerii:          | <b>2022</b>                           |
| Capacitatea cilindră:     | <b>2.0 l.</b>                         |
| Putere:                   | <b>170 c.p.</b>                       |
| Combustibil:              | <b>Diesel</b>                         |
| Consumul combustibilui:   | <b>11.5-13.5 l/100 km</b>             |
| Cutia de viteze:          |                                       |
| Manuală:                  | <b>6+1 rapoarte</b>                   |
| Tracțiune 4 x 2 :         | <b>Spate</b>                          |
| Sistemul de frînare:      |                                       |
| Puntea din față și spate: | <b>Frîne cu disc</b>                  |
| Roțile spate:             | <b>Duble</b>                          |
| Suspensia:                | <b>Arcuri în foi</b>                  |
| Roți:                     | <b>R16</b>                            |
| ESP(ABS+ASR)              |                                       |
| Airbag                    | <b>Frontal șofer și pasageri față</b> |
| Rezervor de combustibil:  | <b>75 litri</b>                       |
| Culoare:                  | <b>Albă</b>                           |





## Dotările Ford Transit (16+1 locuri):

|  |
|--|
| • Izolare termică și fonică a compartimentului pasageri;   |
| • Scaune pentru 16+1 de persoane - acoperire din țesătură;   |
| • Podea acoperită cu material antiderapant ;   |
| • Iluminarea spațiu pasageri;  |
| • Centuri de siguranță automate cu 3 puncte;   |
| • Cîrlig de remorcare;   |
| • Geamuri panoramice tip autobuz umbrite;  |
| • Geamuri din față cu reglare și încălzire electrică;  |
| • Scaunul șoferului reglabil în 3 poziții;   |
| • Immobilizer;   |
| • Radio, USB , Bluetooth;  |
| • Aer Condiționat ;  |
| • Geamuri față acționate electric;   |
| • Roată de rezervă;  |
| • Cric hidraulic + set de instrumente standard;  |
| • Servodirecție cu amplificator hidraulic;   |
| • Încălzire centralizată cu comandă de la distanță;  |
| • Ușa culisantă dreapta;   |
| • Stingător de incendiu; Trusa medicală, triunghi, vesta reflectorizantă;  |
| • Unitățile de transport vor fi dotate cu rampă luminoasă LED (girofar) cu sirena și difuzor cât și 2 flash-bliț                             |
| • Pe unitățile de transport va fi aplicată inscripția "SERVICIUL PENITENCIAR" (în conformitate cu Hotărîrea Guvernului nr. 500 din 26.05.18) |



"EAST-TEST" S.R.L.  
14<sup>TH</sup> Cucorilor Street  
Chisinau, Republic of Moldova, MD-2020  
Tel. +373 22 450320  
[www.iveco.md](http://www.iveco.md)  
[iveco@mtc.md](mailto:iveco@mtc.md)

Share capital MDL 14112565.00  
Fiscal Code 1003600028532

|                               |                             |
|-------------------------------|-----------------------------|
| <b>Garanția FORD:</b>         | <b>2 ani sau 100 000 km</b> |
| <b>Termen de livrare:</b>     | <b>20 decembrie 2022</b>    |
| <b>Valabilitatea ofertei:</b> | <b>60 zile</b>              |

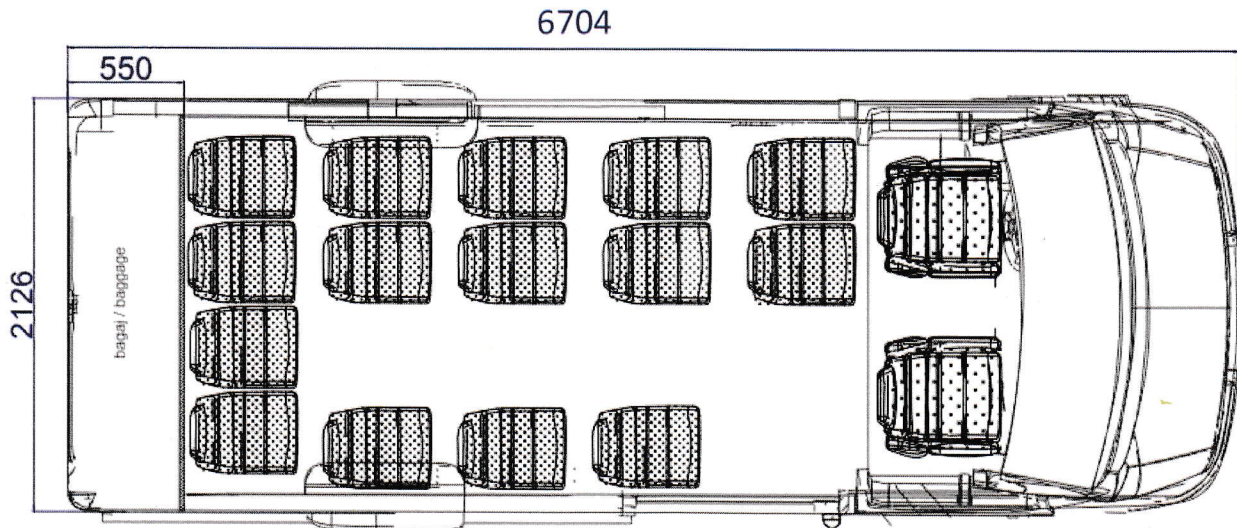

Înălțimea interioară: 1900 mm

**Pretul Microbuz Ford Transit pentru transportarea persoanelor ANP 2.362.000,00 MDL**  
(Fără TVA si taxe vamale)

**Pretul Microbuz Ford Transit pentru transportarea persoanelor ANP 2.834.000,00 MDL**  
(Cu TVA si taxe vamale)



EAST-TEST" S.R.L.  
14TH Cucurilor Street  
Chisinau, Republic of Moldova, MD-2020  
Tel. +373 22 450320  
[www.iveco.md](http://www.iveco.md)  
[iveco@mtc.md](mailto:iveco@mtc.md)

Share capital MDL 14112565.00  
Fiscal Code 1003600028532



Participarea la Licitație publică Nr. MD-1645540721429–pentru achiziționarea  
„Transport auto specializat pentru escortarea persoanelor deținute din cadrul SAP ”  
conform necesităților Administrației Naționale a Penitenciarelor

Lotul 2 – Autospeciale pentru transportul deținuților

**IVECO Daily 35C16V**



\*  
Fotografii cu  
caracter  
informativ

## Caracteristica tehnică a autovehiculului:

|  |   |
|--|---|
| <b>Anul producerii:</b>  | <b>2021 (nou)</b>   |
| <b>Culoarea:</b>   | <b>Albă</b>   |
| <b>Consumul combustibilui:</b>   | <b>11.5-13.5 l/100 km</b>   |
| <b>Motorul:</b>  |   |
| <ul style="list-style-type: none"> <li>• Diesel</li> <li>• 4 cilindri, 4 supape pe cilindru</li> <li>• Capacitatea cilindrică:</li> <li>• Puterea motorului:</li> <li>• Rezervor combustibil:</li> </ul> | <p><b>Euro 6</b><br/><b>COMMON RAIL – Intercooler</b><br/><b>2.287 l.</b><br/><b>156 c.p.</b><br/><b>70 litri</b></p> |
| <b>Cutia de viteze:</b>  |   |
| <ul style="list-style-type: none"> <li>• Manuală</li> <li>• Tractiunea:</li> </ul>   | <p><b>6 +1 trepte</b><br/><b>4x2 (spate)</b></p>  |
| <b>Șasiul:</b>   |   |
| <ul style="list-style-type: none"> <li>• Rama longitudinală</li> <li>• Ampatamentul:</li> <li>• Masa totală admisibilă:</li> </ul>   | <p><b>4 100 mm</b><br/><b>3 500 kg</b></p>  |
| <b>Suspensia:</b>  |   |
| <ul style="list-style-type: none"> <li>• Față:</li> <li>• Spate:</li> <li>• Stabilizatori</li> </ul>   | <p><b>Arcuri lamelare transversale fata</b><br/><b>Bară torsională</b></p>  |

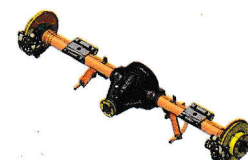
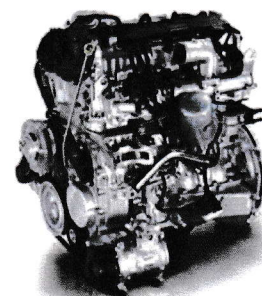



**Sistemul de frînare:**

- Cu 2 contururi pneumohidraulic;
- ESP9 (ABS+EBD+ASR)
- Frâna de parcare pe puntea spate;

**Discuri**

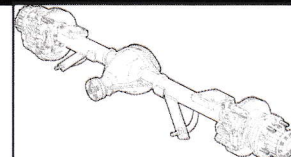

**Sistemul electric:**

- Acumulator:
- Generator:

**110 Ah (12 V)  
150 A (14 V)**

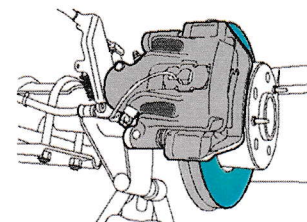

**Roți:**

- Anvelope:
- Spate:
- 

**195/75 R16  
Duble**

**Dotari:**

- Ușa lateral culisantă dreapta;
- Scaunul șoferului ajustabil pe trei direcții;
- Centuri de siguranță;
- Aer condiționat manual;
- Usi spate cu deschidere la 270°;
- Usa culisanta din partea dreapta;
- Geamuri cu deschidere electrica;
- Oglinzi reglabile electric cu incalzire;
- Faruri anti-ceață;
- Digital Bluetooth radio ( USB);
- Airbag-uri frontale și laterale)
- Servodirecție volan;
- Sistem antifurt: Imobilizator;
- Închidere centralizată cu telecomandă;
- Luminile de poziție (gabarit) laterale;
- Lămpi de funcționare de zi;
- Reglarea farurilor;
- Filtru de combustibil cu separator de apa;

**Dimensiunile compartimentului marfar:**

**1. 18.0 m<sup>3</sup>**

|                   |          |                       |          |
|-------------------|----------|-----------------------|----------|
| Lungimea totală:  | 7 129 mm | Lungimea interioară:  | 4 680 mm |
| Latimea totală:   | 2 200 mm | Latimea interioară:   | 1 800 mm |
| Inaltimea totală: | 2 860 mm | Inaltimea interioară: | 1 900 mm |

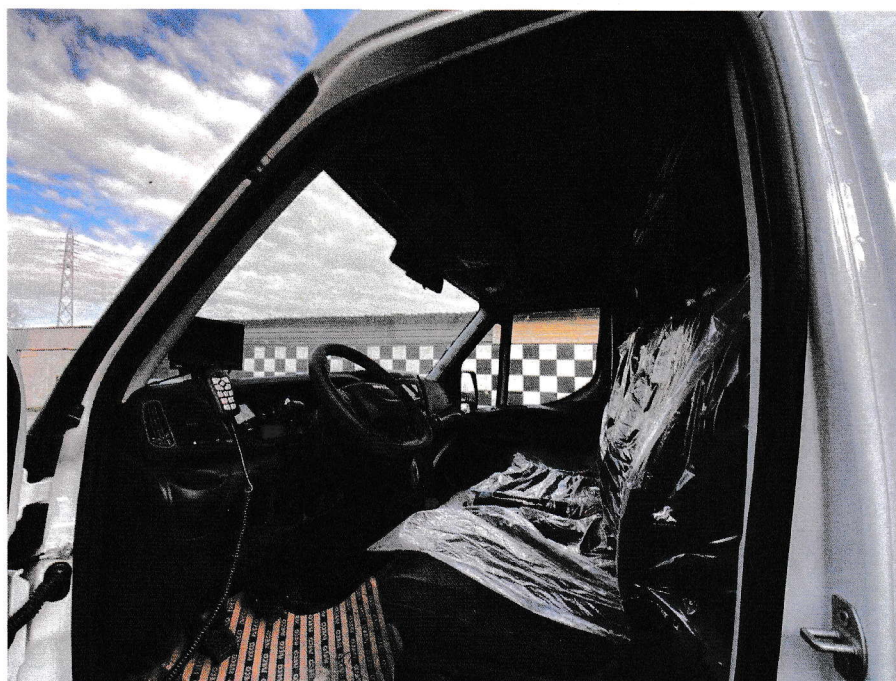

## Dotari compartiment spate:

### Dotarea tehnică specială:

Autospeciile compuse din 3 (trei) compartimente, după cum urmează:

- 1) Pentru conducătorii auto (compartimentul față) - 3 locuri;
- 2) Pentru personalul escortei (compartimentul spate) - minim. 3 locuri;
- 3) Pentru deținuți (compartimentul spate) – minim. 9 locuri, divizate în cel puțin 4 celule separate, din care: 2 celule a câte 1 loc; 1 celulă a câte 2 locuri;

- **Culoare caroserie:** Albă

**Scaune:** Banchete antivandalism cu centuri de siguranță în 2 puncte pentru celulele destinate transportului deținuților; Scaune tapisate cu centuri de siguranță în compartimentul spate pentru escortă.

1. Toate cele 3 (trei) compartimente urmează să fie separate unul față de altul;
2. Celulele destinate deținuților vor fi dotate cu uși de tip gratii metalice cu lacăt, intrări separate în fiecare celulă, iluminare artificială și ventilare pentru fiecare celulă;
3. Pereții și podeaua celulelor realizată din placă metalică. (Fiecare celulă va dispune de geam redus spre exterior).
4. Dotarea tehnică specială urmează să fie asamblată de o companie specializată, autorizată de către uzina producătoare
5. Autovehiculele vor fi dotate cu:
  - instalație CLIMAT-control atât pentru compartimentul față, compartimentul spate pentru escortă cât și celulele destinate transportului deținuților;
  - sisteme de supraveghere video și audio pentru fiecare celulă și compartimentul spate cu afișare în compartimentul față și stocarea informației pe perioada escortării;
  - echipamente de comunicare între compartimentul față și compartimentul spate;
  - unitățile de transport vor fi dotate cu rampă luminoasă LED (girofar) cu sirenă și difuzor cât și 2 flash-bliț auto led: față (albastru/albastru) și spate (albastru).
6. pe unitățile de transport va fi aplicată inscripția "SERVICIUL PENITENCIAR" (în conformitate cu Hotărârea Guvernului nr. 500 din 26.05.18)
7. unitățile de transport vor întruni toate normele prevăzute de legislația în vigoare care reglementează înscrierea și circulația autovehiculelor.

Altele:

- Protecție compartiment motor;
- Roată de rezervă;
- Trusă scule și cric;
- Set din (6 unități) cauciucuri de iarnă

|                             |                                       |
|-----------------------------|---------------------------------------|
| <b>Garantia IVECO:</b>      | 2 ani fără limita de parcurs          |
| <b>Termeni de livrare:</b>  | 5 zile din data semnării contractului |
| <b>Valabilitatea ofrtei</b> | 60 zile                               |

**Prețul Autospecială pentru transport deținuților IVECO Daily ( 2 unități) 2.565.000,00 MDL**

(Fără TVA și taxe vamale)

**Prețul Autospecială pentru transport deținuților IVECO Daily ( 2 unități) 3.078.000,00 MDL**

(Cu TVA și taxe vamale)



str. Cucurilor 14  
MD-2020, Chișinău

c/f 1003600028532  
TVA 0604408

Tel. 0373 069996663  
Tel. 0373 069087228

e-mail: easttest@mtc.md (Fiat/Jeep/Alfa Romeo)  
e-mail: iveco@mtc.md (Iveco)



Anexa nr .1

Schema amplasării celulelor.

