

PLAN SITUATIE S 1:200

I.M. "Biroul de Proiectari, Prospectiuni si Servicii" Cimislia
Licenta seria A MMII Nr. 042766 din 22.11.2012
e-mail: BPPSCimislia@mail.ru

SCHITA DE PROIECT

Reparatie/amenajare teren joaca pentru copii
sat. Vranesti, or. Sîngerei, r-l Sîngerei

Scara: 1:200

SENNE CONVENTIONALE

-  Zona joaca
-  Izvoare
-  Zona de protejtie
-  Infrastructura

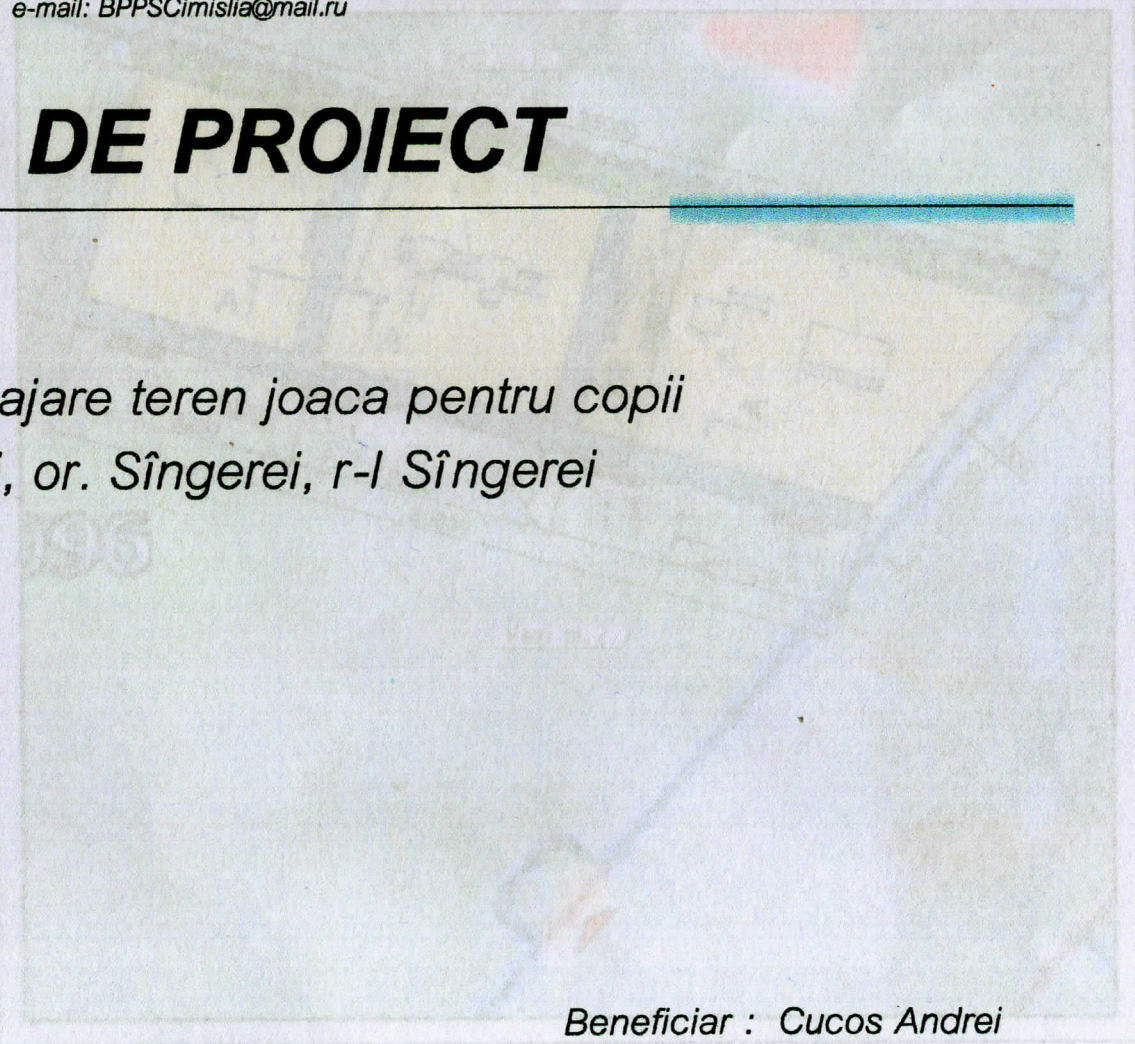

Beneficiar : Cucos Andrei
Viceprimar or. Singerei

Executant: Rostea Piotr
Cojocari Victor
Sandu Rita

Proiectul este elaborat in conformitate cu normele in vigoare si este un document tehnic si nu poate fi considerat responsabilitate de inginer. Nr. 721 - XBI din 19.02.00.

- A - Autoritatea de proiectare
- B - Proiectant
- C - Director de Proiectare
- D - Inginer responsabil tehnic cu raspundere
- E - Inginer responsabil tehnic cu raspundere
- F - Inginer responsabil tehnic cu raspundere
- G - Inginer responsabil tehnic cu raspundere

A.S.P. Cojocari V.

Cimislia 2023

Plan general S 1:200
Plan situatie S 1:200



PLAN SITUATIE S 1:2000

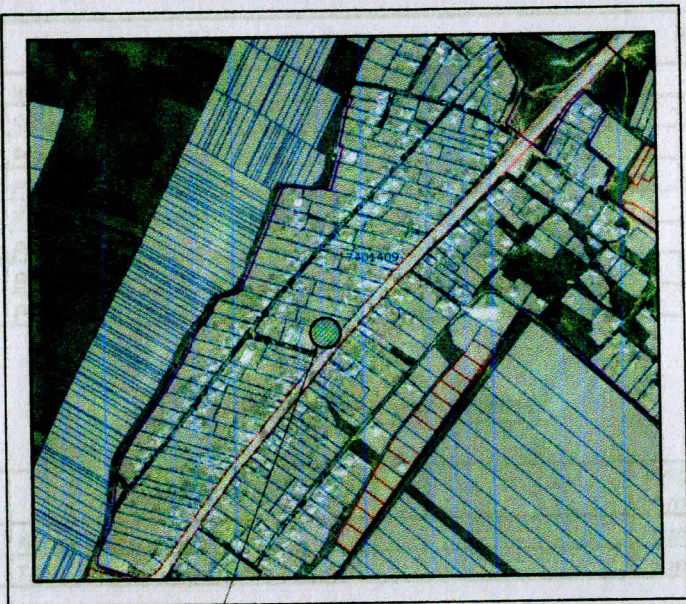

Teren cu nr. cad. 7401409096
sat. Vrănești, or. Singerei

SEMNE CONVENTIONALE

- Zona pavata
- Zona acoperita cu prundis
- Arbusti
- Hotarul terenului

PLAN GENERAL S 1:200

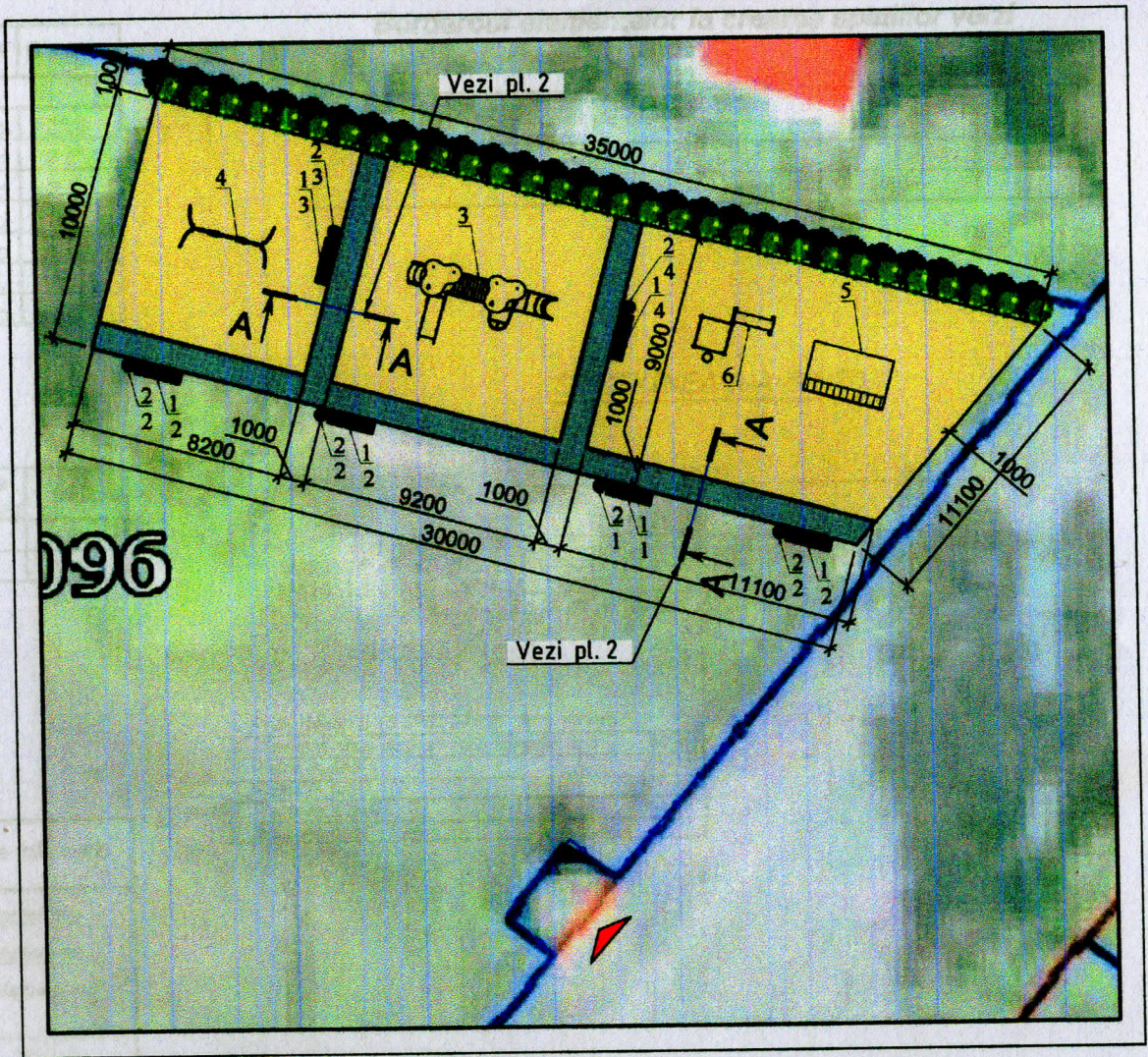

096

Nota: Plansa 1 se va citi impreuna cu plansa 2.

Proiectul este elaborat in conformitate cu normativele in vigoare si include principalele criterii a calitatii in constructie reglementate de legea Nr. 721 - XIII din 02.02.96.

- A - Rezistenta constructiei;
- B - Siguranta la exploatare;
- C - Siguranta la foc si exploatare;
- D - Igiena, siguranta sanatatii persoanelor, reabilitare si protectia mediului ambiant;
- E - Izolarea termica si economia de energie;
- F - Izolarea fonica;
- G - utilizare sustenabilă a resurselor naturale.

A.S.P.



Cojocari V.



Beneficiar : Cucos Andrei
Viceprimar or. Singerei

06 - 23 - III - SP

Reparatie/amenajare teren joaca pentru copii
sat. Vranesti, or. Singerei, r- Singerei

A.S.P.	Cojocari V.		07.23
Arhitect	Rostea P.		07.23
Arhitect	Sandu R.		07.23

Schita de proiect

Plan general S 1:200
Plan situatie S1:2000

Faza: **Planse**

Schita de proiect

PROIECTANT
SI SERVICIU

REPUBLICA MOLDOVA
I.M. BPPS Cismistia

Borderoul materialelor

Nr.	Denumirea	U.M.	Cantitate
<i>Imbracaminte din pavaj</i>			
1	Sol compactat	m.c.	20.0
2	Piatra sparta, fractia 20x40	m.c.	2.5
3	Piatra sparta, fractia 5x20	m.c.	2.5
4	Piatra sparta, fractia 0x5	m.c.	1.0
5	Pavaj	m.p.	50.0
6	Bordura (80x200)	m.l.	155.0
7	Prundis (h=0.15m)	m.p.	282.0

Indici tehnico-economici

Nr.	Denumirea	Unitatea de masura	Indici
1	Acces pentru pietoni	m.p.	50.0
2	Teren de joaca pentru copii	m.p.	282.0

Tabelul formelor arhitecturale mici

	Imagine conventionala	Denumirea	Cantit. un	Sursa de informatie
1		Banca PTP 049 -01	6	www.copfer.md
2		Uma PTP 052	6	www.copfer.md
3		Complex de joaca Bambino-02	1	www.playpark.md
4		Leagan, PTP 50-2 cu doua scauni	1	www.copfer.md
5		Complex sportiv, PTP 733 LM	1	www.copfer.md
6		Complex sportiv WORKOUT C-048	1	www.playpark.md

Borderoul elementelor la crearea spatiilor verzi

Nr.	Denumirea speciilor de plante	Cantitatea un
1	Arbusti	31

SECTIUNEA A-A S 1:20

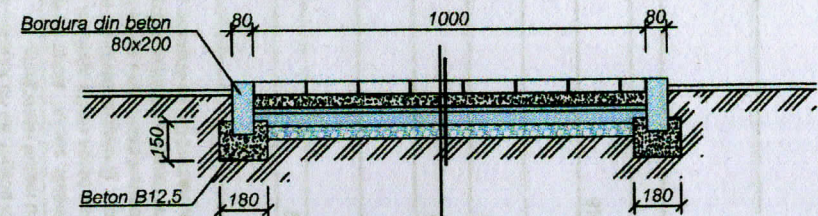

- Pavaj, beton B 15 STST 17608 - 81 - 40 mm
- Ciment si nisip cu granulatie mijlocie 1:3 - 50 mm
- Pietris fr. 0x5 - 20 mm
- Pietris fr. 5x20 - 50 mm
- Pietris fr. 20x40 - 50 mm
- Sol compactat

Beneficiar : Cucos Andrei Viceprimar or. Singerei		06 - 23 - III - SP	
S.P. Colocari V.		Reparatie/amenajare teren joaca pentru copii sat. Vranesti, or. Singerei, r. Singerei	
Arhitect Rostea P.	07.23	Schita de proiect	Faza Planşa Planşe
Arhitect Sandu R.	07.23		2
		Borderoul materialelor Sectiunea A-A S 1:20	I.M. BPPS Cimislia