

Společnost je zapsána v Obchodním rejstříku vedeném Krajským soudem v Brně oddíl B, vložka 818

91410**PETLAS RUBBER INDUSTRY
AND TRADE COMPANY**
Göhlisar Mevkii
40200 Kirsehir
TURKEY**0 0 1 8 2 1**Zlín 2nd April 2010**Re****Communication concerning the approval and notification of approval number**Enclosed you will find the Communication concerning the approval of your tyres according To ECE Regulation No. **54**

On the base of this approval you are entitled to produce in your factory tyres of the dimension :

195/70 R 15 C STARMAXX PROWIN ST 950 104/102 R TL M+Swith the approval number : **E8 001821**

Sincerely yours

IGTT a.s.
Tyre Approval Department
T. Bati 299, P.O.Box 73
764 22 ZLÍN, Czech Republic
tel: +420577597226,43, fax: +420577597244**Petr Husták, Ph.D.**
Tyre Approval Department Head

Ministerstvo dopravy České republiky
Ministry of Transport of the Czech Republic
Nábřeží L. Svobody 12, CZ-110 15 Praha 1

OSVĚDČENÍ o : 1/

COMMUNICATION concerning : 1/



UDĚLENÍ HOMOLOGACE
 ROZŠÍŘENÍ HOMOLOGACE
 ZAMÍTNUTÍ HOMOLOGACE
 ODEBRÁNÍ HOMOLOGACE
 DEFINITIVNÍM UKONČENÍ VÝROBY

APPROVAL GRANTED
 APPROVAL EXTENDED
 APPROVAL REFUSED
 APPROVAL WITHDRAWN
 PRODUCTION DEFINITELY DISCONTINUED

Typu pneumatiky pro motorová vozidla a jejich přípojná vozidla podle Předpisu č. 54
of a type of pneumatic tyre for motor vehicles and their trailers pursuant to Regulation No. 54

Homologace č.:

0 0 1 8 2 1

Rozšíření č.:

-

Approval No.:

Extension No.:

N/A

- | | | |
|--------|---|---|
| 1. | Obchodní název nebo značka pneumatiky : Manufacturer's name or trade mark (s) on the tyre type : | STARMAXX PROWIN ST 950 |
| 2. | Označení typu pneumatiky výrobcem : Tyre type designation by the manufacturer : | STARMAXX PROWIN ST 950 195/70 R 15 C 104/102 R TL M+S |
| 3. | Název a adresa výrobce : Manufacturer's name and address : | PETLAS RUBBER INDUSTRY AND TRADE COMPANY Göhlisar Mevkii 40200 Kirsehir TURKEY |
| 4. | Název a adresa zástupce výrobce (je-li potřebné) : If applicable, name and adress of manufacturer's representative : | - N/A |
| 5. | Souhrnný popis Sumarized description | |
| 5.1. | Označení rozměru pláště : Tyre size designation : | 195/70 R 15 C |
| 5.2. | Kategorie užití : Category of use : | normální / speciální / zimní / ordinary / special / snow / <u>1/</u> |
| 5.3. | Konstrukce : Structure : | diagonální / radiální / diagonal / radial / <u>1/</u> |
| 5.4. | Kategorie rychlosti Speed category symbol | |
| 5.4.1. | Nominální : Nominal : | - R |
| 5.4.2. | Doplňková (je-li potřebné) : Additional (if applicable) : | - N/A |



- 5.5. Indexy nosnosti
Load capacity index
- 5.5.1. Odpovídající nominální rychlosti : v jednomontáži 104 ve dvojmontáži 102
Corresponding to nominal speed : single - twinned (dual) -
- 5.5.2. Odpovídající doplňkové rychlosti : v jednomontáži - ve dvojmontáži -
Corresponding to nominal speed : single - twinned (dual) -

6. Homologační zkušebna a případně zkušební laboratoř schválená pro účely homologace nebo pro ověřování shodnosti : IGTT a. s. - Institut gumárenské technologie a testování
Technical service and where applicable, test laboratory additional approved purposes of approval or of verification of conformity : Rubber Technology and Testing Institute, tř.T. Bati 299, 764 22 ZLÍN CZECH REPUBLIC

7. Datum protokolu, vydaného touto zkušebnou :
Date of report issued by that service : 02. 04. 2010

8. Číslo protokolu, vydaného touto zkušebnou :
Number of report issued by that service : 54/1821

9. Důvod pro rozšíření (je-li potřebné) :
Reason (s) of extension (if applicable) : -

10. Poznámky :
Any remarks : -

11. Místo : Praha
Place :

12. Datum : 02. 04. 2010
Date :

13. Podpis :
Signature : 
Marek Brázda

14. K osvědčení je přiložen seznam dokumentů obsažených v homologačních podkladech uložených u homologačního orgánu, který udělil homologaci, a které lze obdržet na vyžádání.

Annexed to this communication is a list of documents in the approval file deposited at the Approval Authority which has considered this approval and which can be obtained upon request.

Seznam dokumentů

List of documents

- 1 + 1 výkresy bočnice a běhounu pláště
drawing of the tyre sidewalls and tread
- 1 kótovaný výkres příčného řezu pláště
dimensioned drawing of tyre cross - section

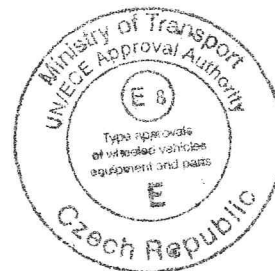

1/ Nehodící se škrtněte
Delete that which does not apply

**DRAWING OF THE TYRE SIDEWALL
REGULATION Nr.54**

WITH REFERENCE TO THE EXAMPLE SHOWN AT LEFT THE FOLLOWING MARKINGS APPLY TO THE TYRE SUBMITTED FOR APPROVAL. THE POSITIONING, ORDER AND HEIGHT OF THE MARKINGS CONFORMS TO ANNEX 2 AND 3 OF THE REGULATION.

1. TRADE NAME..... : STARMAXX
2. TYRE NAME..... : ST950
3. MANUFACTURER'S NAME... : PETLAS A.Ş.
4. COUNTRY OF ORIGIN..... : TURKEY
5. TYRE SIZE DESIGNATION... : 195/70 R15C
6. A-)LCI-NOMINAL..... : 104/102
B-)SUPPLEMENTARY..... : -
7. A-)SPEED CAT.-NOMINAL... : R
B-)SUPPLEMENTARY..... : -
8. RADIAL..... : YES / NO—
9. TUBELESS OR TUBETYPE... : TL
10. REGROOVABLE..... : YES—/NO
11. DATE OF PRODUCTION..... : YES /NO—
12. PSI INDEX..... : 65 Psi
13. APPROVAL MARK..... : E8
14. APPROVAL NUMBER..... : 001821

APPROVED BY.....
DATE.....

[Signature]

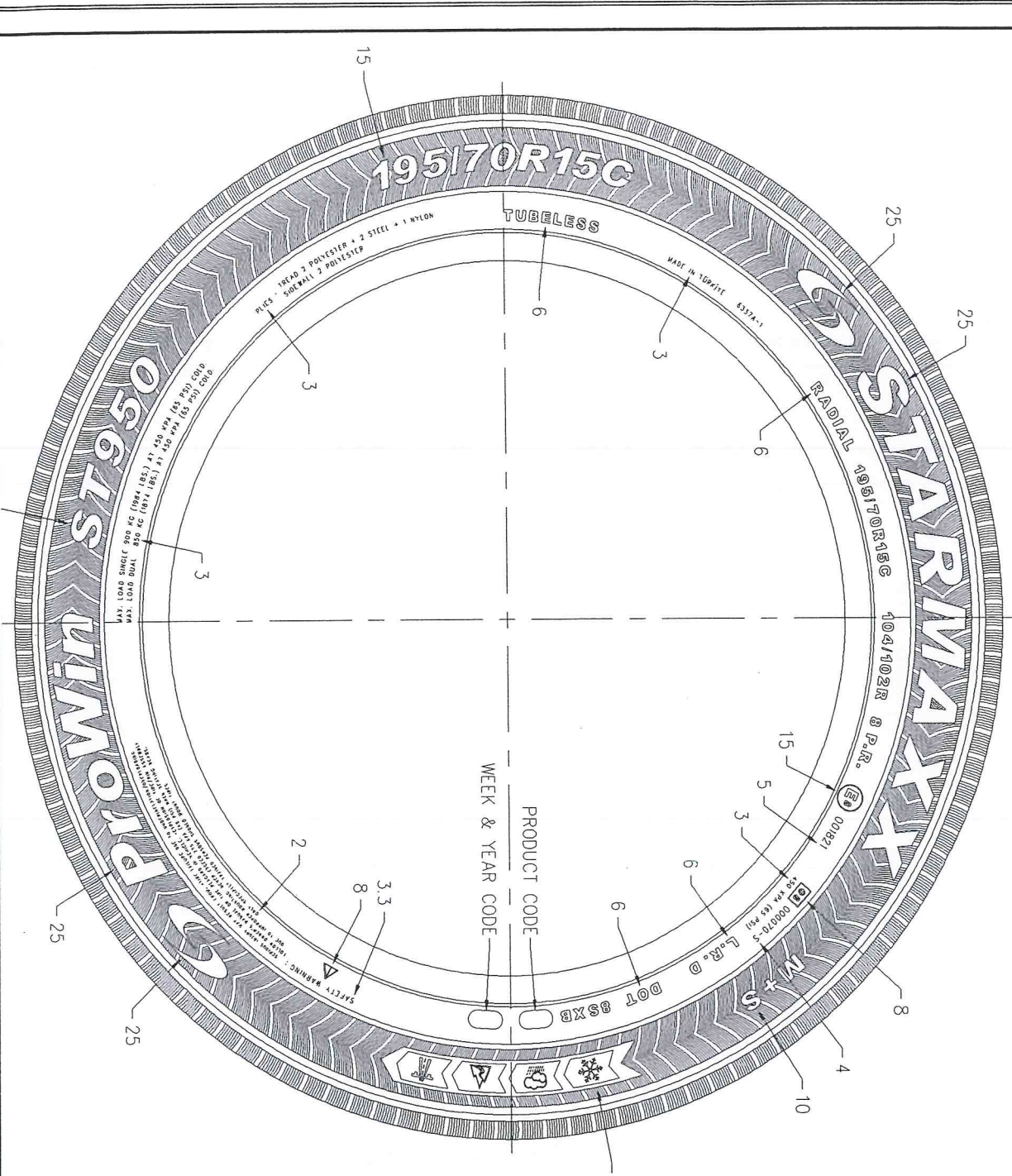

**DIMENSIONED DRAWING OF TYRE CROSS-SECTION
REGULATION Nr.54**

TRADE NAME..... STARMAXX
TYRE NAME..... PROWIN ST950
TYRE SIZE DESIGNATION..... 195/70 R15C

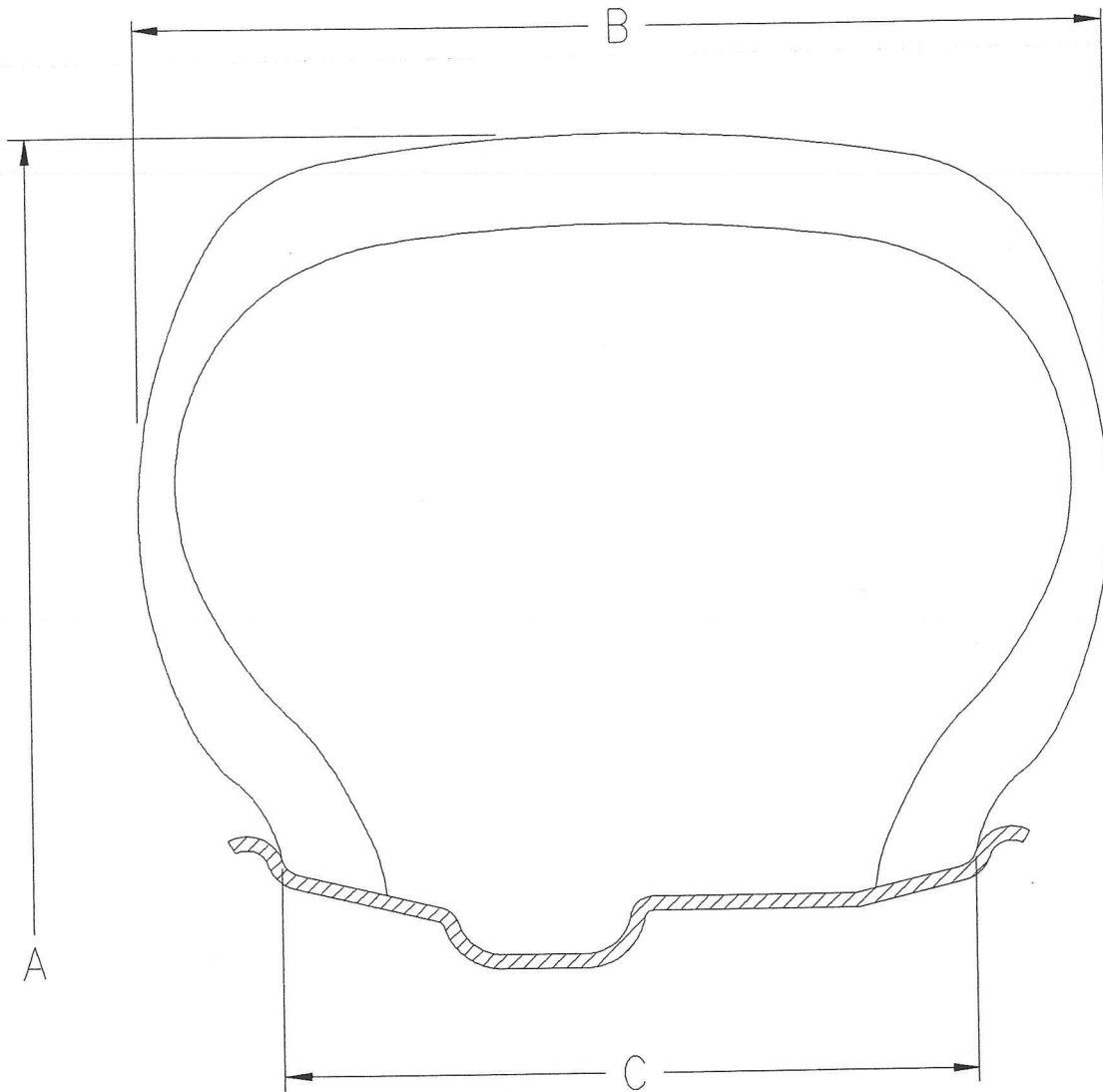

TYRE DIMENSIONS... :

A = 655 mm

C = 6 inch

B = 201 mm

APPROVED BY..... :

DATE..... :

- 2 - 04 - 2010

APPROVAL NUMBER.. : E8 001821

**DRAWING OF THE TYRE TREAD
REGULATION Nr.54**

TRADE NAME..... : STARMAXX
TYRE..... : PROWIN ST950
TYRE SIZE DESIGNATION.. : 195/70 R14C

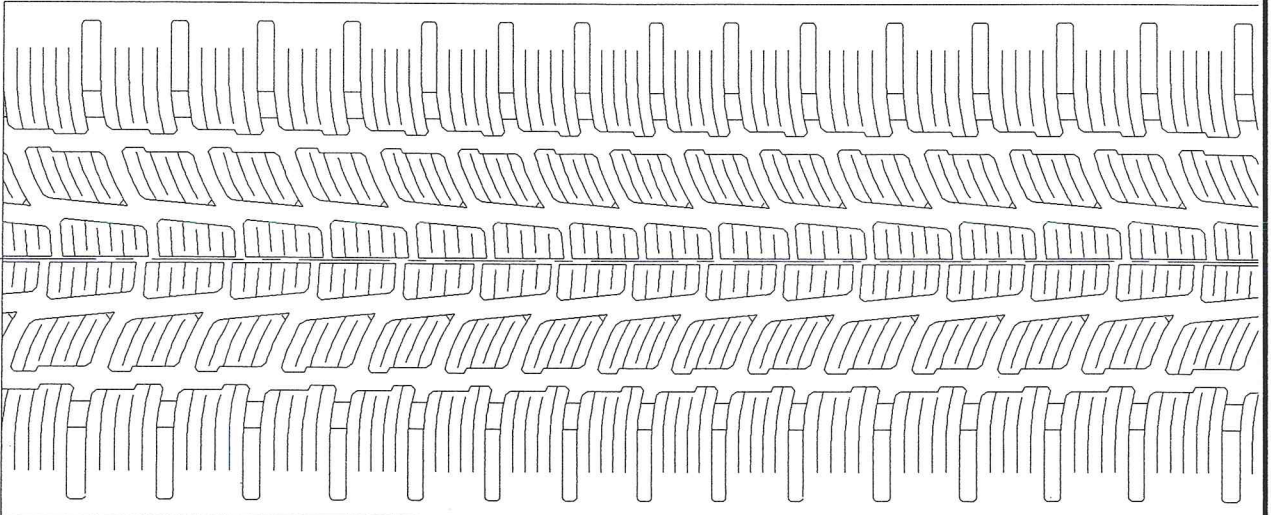

APPROVED BY..... : *[Signature]*
DATE..... : 2018-04-20
APPROVAL NUMBER..... : E8 001821