



**ÎNTEPRINDEREA MUNICIPALĂ DE
ALIMENTAȚIE PUBLICĂ
„ADOLESCENȚA-RC”**

str. T.Vladimirescu 16, MD-2024; municipiul Chișinău, Republica Moldova,
Tel.: (022) 44 53 78; e-mail: isadolescenta@mail.ru

DECLARAȚIE

**pe proprie răspundere cu privire la existența capacității
sălii de mese pentru asigurarea cu prânzuri a persoanelor social
vulnerabile în număr de 200, aflate în evidența DAS Centru
pentru perioada februarie-decembrie 2025**

Licitatia nr.21347909 din 06.02.2025

Procedura de achiziție Licitatie deschisă: ”Servicii de alimentație cu prânzuri pentru 200 de persoane social vulnerabile aflate în evidența DAS Centru pentru perioada februarie-decembrie 2025”

Prin prezenta, Întreprinderea Municipală de Alimentație Publică „Adolescența-RC”, reprezentată de către Ghimpu Ala, administratoarea, identificată cu buletinul de identitate seria A 01159943, IDNP 0952712541444, declară pe propria răspundere despre existența a unei săli de mese și a unei terase cu capacități necesare pentru acoperirea numărului necesar de persoane în executarea calitativă și sigură a serviciilor de alimentație cu prânzuri pentru persoanele social vulnerabile, aflate în evidența DAS Centru în una rundă, conform graficului de alimentare următor:

- zilnic între orele 12:00-15:00 ;
5 zile pe săptămână (cu excepție zilelor de sărbătoare).
- În total: 231 zile lucrătoare în perioada februarie-decembrie 2025.

La prezenta declarație se anexează documentul confirmative :

- „ Înștiințare de recepționare a notificării privind inițierea activității de comerț,, nr.2593 din 29.11.2016.
- Anexa la Planul urbanistic a cantinei ”Adolescența” cu sediul str. T.Vladimirescu, 16.

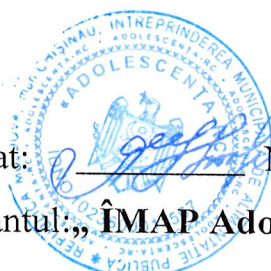
Semnăt:  Numele.prenumele: Ala GHIMPU, administratoarea
Ofertantul: „ ÎMAP Adolescența -RC” Adresa: mun.Chișinău, T.Vladimirescu,16



Chisinau, Direcția generală economie, comerț și turism a CMC

ÎNȘTIINȚARE DE RECEPȚIONARE
A NOTIFICĂRII PRIVIND MODIFICAREA DATELOR

Primăria mun. Chișinău, Adresa mun. Chișinău, șos. Hâncești, 53 "A"

Nr. Notificării privind modificarea activității de comerț P-25844/2022

Data 03.01.2022 Ora 14:25

La notificarea privind inițierea activității de comerț nr. 2593, data 29.11.2016

COMERCIANTULUI:

Denumirea/ N.P.P. RÎȘCANI-SC Î.M. IDNO/IDNP 1002600029277

Sediul/domiciliul Republica Moldova, mun. Chișinău, sec. Riscani, str. Tudor Vladimirescu, 16, 2024

Tel. 069165858 Fax E-mail

Date introduse:

I 56.29. Alte activități de alimentație

(comerțul cu amănuntul, comerțului cu ridicata, perstării de servicii, alimentație publică, intermediarii în comerț, activității în baza patentei de întreprinzător)

În Cantină de tip deschis

(unitatea comercială)

din Republica Moldova, mun. Chișinău, sec. Riscani, str. Tudor Vladimirescu, 16, 2024

(adresa amplasării unității comerciale)

N.P. persoanei responsabile APL Alexandra Pascal funcția Specialist
tel. 022222441, e-mail comert.autorizare@pmc.md



ÎNTRERINDEREA MUNICIPALĂ DE ALIMENTAȚIE PUBLICĂ „ADOLESCENȚA-RC”

str. T.Vladimirescu 16, MD-2024; municipiul Chișinău, Republica Moldova,
Tel.: (022) 33 13 67, (022) 44 53 78; e-mail: isadolescenta@mail.ru

Anexa 1

Fig1.Amplasarea cantinei “Adolescența”

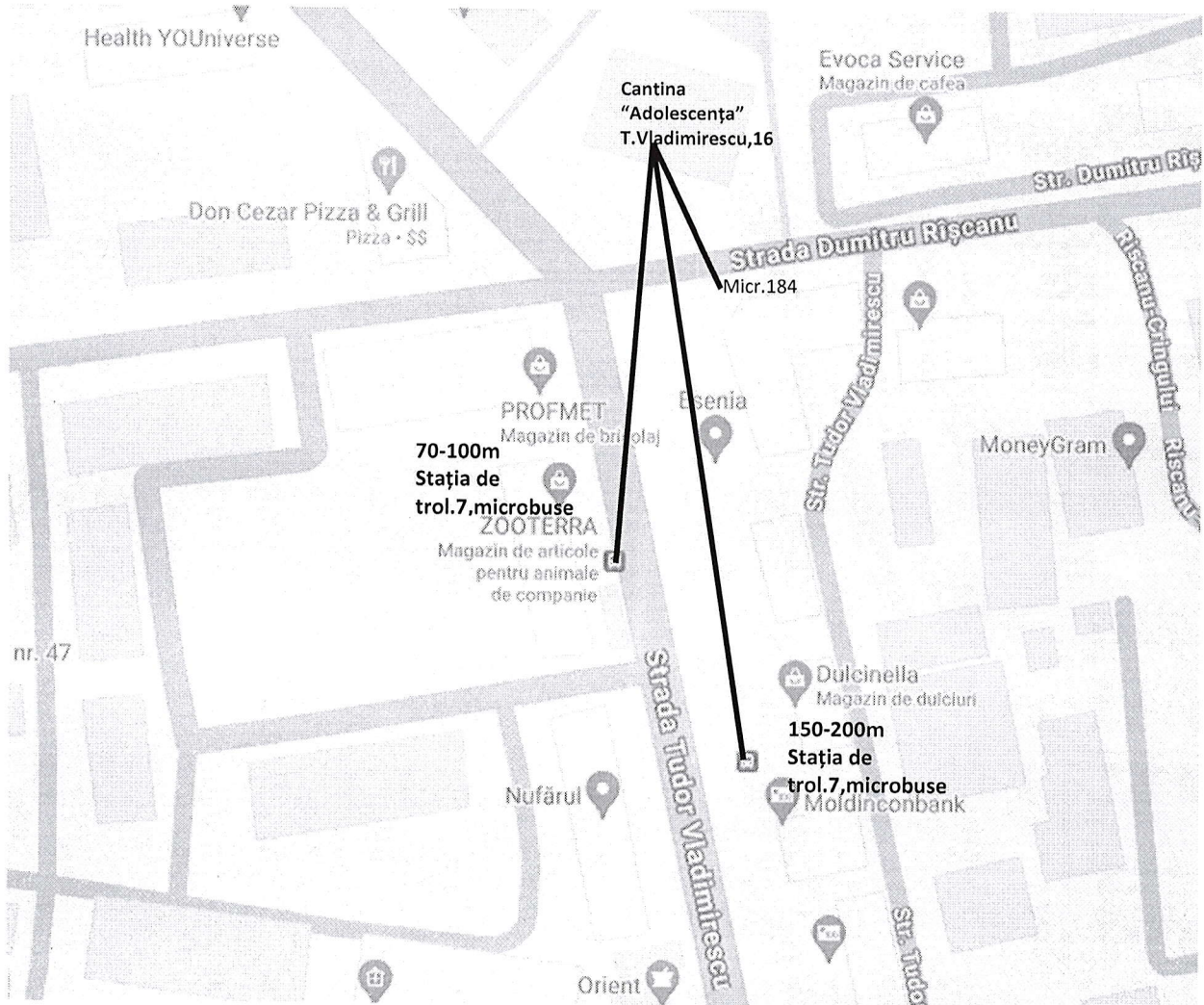

Semnăt:  Numele, Prenumele : **Ala Ghimpu** în calitate de: administratoare.

Ofertantul: **ÎMAP „Adolescența-RC”** Adresa: Mun. Chișinău, str. Tudor Vladimirescu, 16.

PLANUL CANTINEI "ADOLESCENȚA"

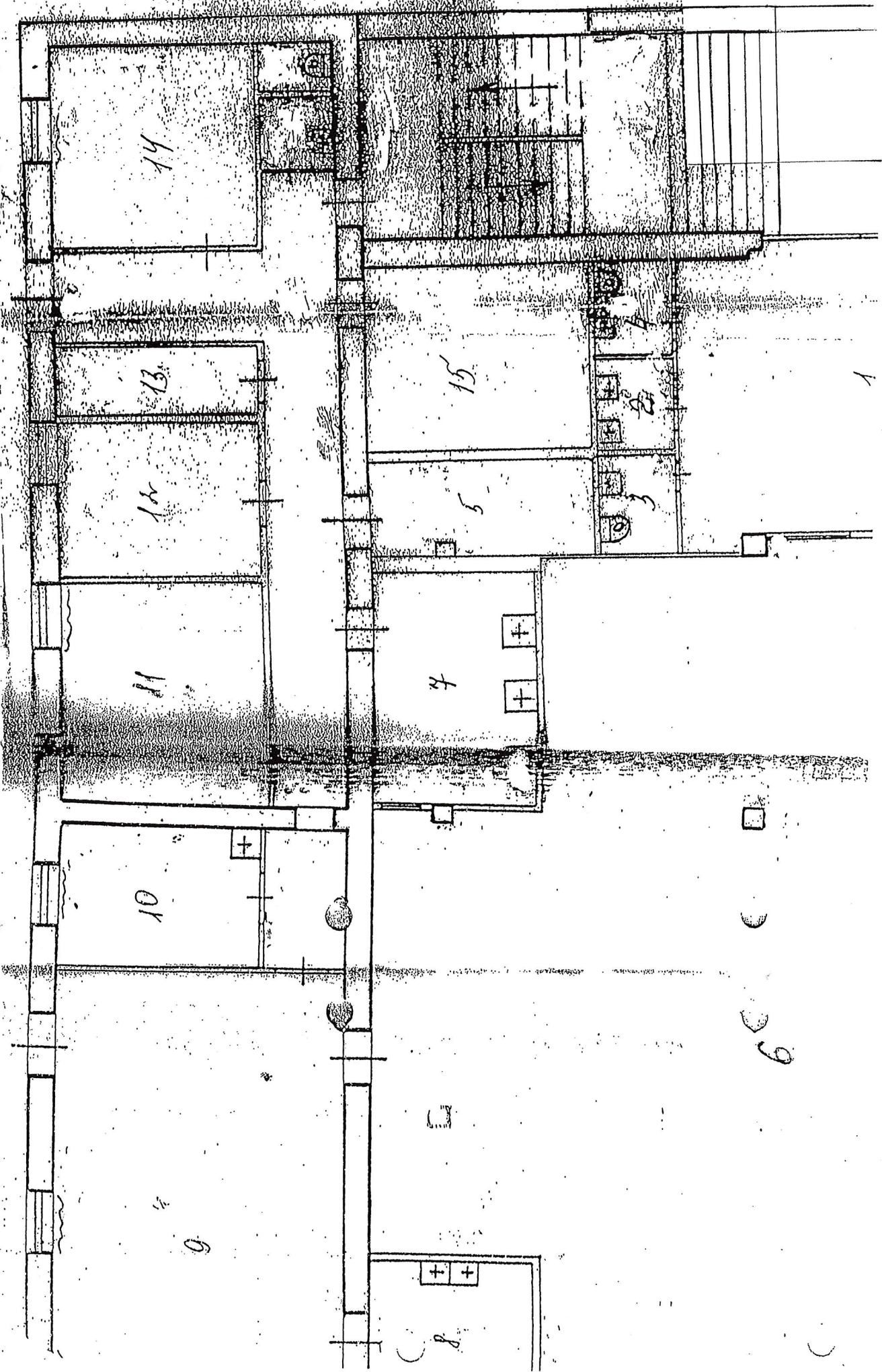



**ÎNTRERINDERA MUNICIPALĂ DE
ALIMENTAȚIE PUBLICĂ
„ADOLESCENȚA-RC”**

str. T.Vladimirescu 16, MD-2024; municipiul Chișinău, Republica Moldova,
Tel.: (022) 44 53 78; e-mail: isadolescenta@mail.ru

Anexa la planul cantinei „Adolescența”, mun.Chișinău,T.Vladimirescu, 16

- 1- Sala de așteptare a beneficiarilor de alimentație;
- 2-3-4- Odăi sanitare pentru consumători;
- 5- Garderoba pentru personal;
- 6 - Sala de servire;
- 7 - Secția de spălare a veselei;
- 8 - Secția de spălare a cratițelor;
- 9 - Secția fierbinte de preparare a bucatelor;
- 10 - Depozit pentru produse,inclusiv utilajul frigorific;
- 11 - Secția de preparare a produselor carne-pește;
- 12 - Secția de preparare a produselor fructe-legume;
- 13 - Depozit băcănie;
- 14,15 – Secția de patiserie.



Semnat: _____ Numele.prenumele: **Ala GHIMPU, administratoarea**
Ofertantul: „**ÎMAP Adolescența-RC**” Adresa: **mun.Chișinău,T.Vladimirescu, 16**