

## Restabilirea iluminatului electric exterior pe teritoriul IMSP Institutul Oncologic

(denumirea obiectivului)

### DEVIZ LOCAL №

#### Restabilirea iluminatului electric exterior pe teritoriul IMSP Institutul Oncologic

Valoarea de deviz 960 842,45 lei

Intocmit in prețuri curente

№ crt.	Simbol norme și Cod resurse	Lucrări și cheltuieli	U.M.	Cantitate conform datelor din proiect	Valoarea de deviz, lei	
					Pe unitate de măsură incl. salariu	Total incl. salariu
1	2	3	4	5	6	7
		<b>1. Lucrari de constructie</b>				
1	IzD02A	Curatirea de rugina cu peria de sirma a confectiilor si constructiilor metalice: grinzi cu zabrele, ferme, contravinturi	t	35,000	114,74 114,74	4 016,02 4 016,02
2	CN22A	Vopsitorii de calitate superioara pe suprafete metalice executate emailuri pe baza de derivati celulozici (Duco) (in 2 straturi, k=2)	m2	200,000	329,07 271,00	65 814,68 54 200,40
3	TsC03G1	Sapatura mecanica cu excavatorul de 0,40-0,70 mc, cu motor cu ardere interna si comanda hidraulica, in pamint cu umiditate naturala, descarcare in autovehicule teren catg. III	100 m3	4,800	707,20 0,00	3 394,56 0,00
4	TsD18B	Umplutura compactata in santuri, pentru cablurile ingropate ale liniilor electrice de inalta tensiune, executata cu pamint provenit din teren mijlociu	m3	480,000	55,93 55,93	26 846,98 26 846,50
5	DC04B	Taierea cu masina cu discuri diamantate a rosturilor de contractie si dilatatie in betonul de uzura la drumuri	m	300,000	25,72 16,72	7 717,14 5 016,42
6	DI109	Decaparea mecanizata a	m3	21,000	143,43	3 012,13

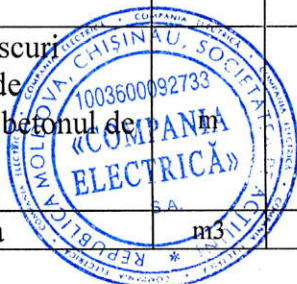

*M. Bui*

1	2	3	4	5	6	7
		imbracamintei din beton asfaltic			92,26	1 937,38
7	TsH92B	Incarcarea in auto asfalt demolat	t	42,000	64,00	2 688,11
					64,00	2 688,11
8	TsI50A10	Transportarea cu autobasculanta de 5 t la distanta de 10 km (Evacuarea asfaltului demolat)	t	42,000	30,58	1 284,19
					0,00	0,00
9	DA12A	Strat de fundatie sau reprofilare din piatra sparta, pentru drumuri, cu asternere mecanica, executat cu impanare si innoiroire	m3	15,000	556,07	8 341,04
					46,13	691,92
10	DE12C	Asfalt turnat, executat la trotuare, pe o fundatie existenta, in grosime de 3,0 cm	m2	100,000	80,07	8 007,10
					20,18	2 018,10
		<i>Total</i>	lei			131 121,95
		<i>Asigurarea sociala si medicala</i>	22,50 %			21 918,34
		<i>Cheltuieli de transport</i>	7,00 %			1 853,34
		<i>Total</i>	100,00 +			154 893,63
		<i>Cheltuieli de regie</i>	14,50 %			22 459,57
		<i>Total</i>	100,00 +			177 353,20
		<i>Beneficiu de deviz</i>	6,00 %			10 641,19
		<b>Total Lucrari de constructie Inklusiv salariu</b>				<b>187 994,39</b> <b>97 414,85</b>
		<b>2. Lucrari de montare</b>				
11	08-03-545-1	Demontarea cutie cu cleme pentru cabluri si conductoare, sectiune pina 6 mm2, montata pe constructie pe perete sau coloana, cantitate cleme: 10	buc	4,000	134,38	537,53
					95,43	381,71
12	08-02-363-1	Demontarea console metalice, speciale, sudate, pe stilpi, pentru corpuri de iluminat, cantitate becuri: 1	buc	48,000	210,10	10 084,57
					98,31	4 718,89
13	08-02-369-2	Demontarea corp de iluminat instalat in afara cladirilor	buc	48,000	137,41	6 595,55
					67,46	3 238,19
14	08-02-412-3	Demontarea conductorilor in tevi si furtunuri metalice pozate: primul conductor monofir sau multifir in impletire comuna, sectiune sumara pina la 16 mm2	100 m	5,000	266,00	1 329,99
					226,60	1 133,02

*Albin*

1	2	3	4	5	6	7
15	08-02-142-1	Executarea patului pentru un singur cablu in transee	100 m	12,000	1 220,61 382,29	14 647,27 4 587,43
16		Nisip	m3	72,000	65,00 0,00	4 680,00 0,00
17	34-02-003-1	Executarea conductelor din tevi de polietilena: pina la 2 gauri (D=110 mm)	1 km	0,100	26 898,80 7 668,80	2 689,88 766,88
18	08-02-363-1	Console metalice, speciale, sudate, pe stilpi, pentru corpuri de iluminat, cantitate becuri: 1	buc	48,000	416,49 196,62	19 991,31 9 437,79
19	pret ofert.	Consola cu un brat	buc	48,000	110,00 0,00	5 280,00 0,00
20	08-02-369-2	Corp de iluminat instalat in afara cladirilor, LED	buc	48,000	273,75 134,92	13 139,97 6 476,37
21	08-02-412-2	Introducerea conductorilor in tevi si furtunuri metalice pozate: primul conductor monofir sau multifir in impletire comuna, sectiune sumara pina la 6 mm2 (IIB1 1x6 MM2)	100 m	13,000	410,99 388,63	5 342,86 5 052,17
22		Conductor IIB1 1x6 MM2	m	1 300,000	12,05 0,00	15 665,00 0,00
23	08-03-599-9	Panouri de iluminat, montate pe perete cu dibluri de distantare, masa panoului, kg, pina la 6	buc	4,000	220,19 193,74	880,77 774,95
24	08-03-596-7	Proiector, montat separat pe pilon de otel, cu lampa, putere, W: 500	100 buc	0,040	50 010,25 22 083,75	2 000,41 883,35
25	08-02-148-2	Cablu pina la 35 kV in tevi, blocuri si cutii pozate, masa 1 m pina la: 2 kg	100 m	1,000	1 226,31 1 055,18	1 226,31 1 055,18
26	08-02-141-2	Cablu pina la 35 kV in transee executate fara acoperiri, masa 1 m, pina la: 2 kg	100 m	12,500	945,72 789,94	11 821,48 9 874,27
27		Cablu BBΓ 5x35	m	1 350,000	70,05 0,00	94 567,50 0,00
28	08-02-165-1	Manson terminal, din rasini sintetice (epoxide), pentru cablu cu 3 conductori, tensiune pina la 1 kV, sectiunea unui conductor, pina la: 35 mm2	buc	12,000	292,60 291,18	3 511,17 3 494,20
29		Manson 5 KBHTΠ-1-16/35 KBT	buc	12,000	52,00 0,00	624,00 0,00
30	08-03-572-	Bloc de comanda de executare tip	buc	4,000	553,88	2 215,52

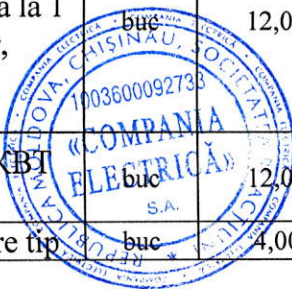

*Albi*

1	2	3	4	5	6	7
	6	dulap sau punct de distributie (dulap), montat pe podea, inaltime si latime, mm, pina la 1200x1000 (БЗУМ )			201,23	804,93
		<i>Total</i>	lei			216 831,09
		<i>Asigurarea sociala si medicala</i>	22,50 %			11 852,85
		<i>Cheltuieli de transport</i>	7,00 %			8 745,67
		<i>Cheltuieli de regie</i>	76,00 %			40 036,29
		<i>Total</i>	100,00 +			277 465,90
		<i>Beneficiu de deviz</i>	6,00 %			16 647,96
		<b>Total Lucrari de montare Inklusiv salariu</b>				<b>294 113,86 52 679,33</b>
		<b>3. Utilaj</b>				
31		Corp de iluminat LED	buc	48,000	5 621,00 0,00	269 808,00 0,00
32		Panou de comanda cu intreruptoare automate	buc	4,000	2 302,00 0,00	9 208,00 0,00
33		Proiector LED	buc	4,000	4 945,00 0,00	19 780,00 0,00
34		Dulap БЗУМ	buc	4,000	4 005,00 0,00	16 020,00 0,00
		<i>Total</i>	lei			314 816,00
		<i>Cheltuieli de achizitionare-depozitare</i>	1,20 %			3 777,79
		<b>Total Utilaj Inklusiv salariu</b>				<b>318 593,79</b>

		Total	lei	800 702,04
		TVA	20,00 %	160 140,41
		<b>Total deviz: Inklusiv salariu</b>		<b>960 842,45 150 094,18</b>

Intocmit

Verificat



(funcția, semnătura, numele, prenumele)

(funcția, semnătura, numele, prenumele)

**Restabilirea iluminatului electric  
exterior pe teritoriul IMSP  
Institutul Oncologic**

Formular Nr.3

(denumirea obiectivului)

WinCmeta

**Deviz local de resurse №**

**Restabilirea iluminatului electric exterior pe teritoriul IMSP Institutul Oncologic**

**Valoarea de deviz 960 842,45 lei**

Intocmit in prețuri curente

№ crt.	Simbol norme și Cod resurse	Denumire lucrări și cheltuieli	U.M.	Cantitate conform datelor din proiect	Valoarea de deviz, lei	
					Pe unitate de măsură	Total
1	2	3	4	5	6	7
Total borderou de resurse № :						

**Manopera :**

1.	1	Muncitor	h-om	913,620	57,66	52 679,33
2.	7123010010200	Betonist	h-om	87,000	57,66	5 016,42
3.	7129020012800	Pavator	h-om	12,000	57,66	691,92
4.	7129040010110	Asfaltator	h-om	29,000	57,66	1 672,14
5.	7141020013300	Zugrav vopsitor	h-om	940,000	57,66	54 200,40
6.	7141020013400	Vopsitor industrial	h-om	69,650	57,66	4 016,02
7.	9310060019900	Muncitor necalificat	h-om	518,220	57,66	29 880,57
8.	9310060019930	Muncitor	h-om	33,600	57,66	1 937,38
<b>Total manopera</b>						<b>150 094,18</b>

**Materiale:**

1.	001-204057041029603	Corp de iluminat LED	buc	48,000	5 621,00	269 808,00
2.	001-70441401404005	Proiector LED	buc	4,000	4 945,00	19 780,00
3.	002-9027	Cablu ВВГ 5x35	m	1 350,000	70,05	94 567,50
4.	003-070147	Manson 5 ПКТП-1-16/35	buc	12,000	52,00	624,00
5.	004-9407141	Consola cu un brat	buc	48,000	110,00	5 280,00
6.	005-07474	Conductor ПБ1 1x6 мм2	m	1 300,000	12,05	15 665,00
7.	007-8752	Dulap БЗУМ	buc	4,000	4 005,00	16 020,00
8.	008-102100	Nisip	m3	72,000	65,00	4 680,00
9.	009-2424527	Panou de comanda cu intreruptoare automate	buc	4,000	2 302,00	9 208,00
10.	101-0070	Benzina "АИ-98", "АИ-95" "Экстра", "АИ-93"	t	0,000	0,01	0,00
11.	1010069	Benzina de aviatie "Б-70"	t	0,005	0,01	0,00
12.	1010501	Lacuri de colofoniu "КФ-965"	t	0,000	0,01	0,00
13.	1010633	Parafina petroliera solida "П-3"	t	0,000	0,01	0,00
14.	1010813	Sirma din otel cu carbon redus pentru diferite destinatii, zincata, diametru 3,0 mm	t	0,059	0,03	0,00
15.	1010865	Role de plumb, marca "C1", grosime 1,0 mm	t	0,011	0,02	0,00
16.	1011641	Otel cornier, polite egale, marca "BCP3mm2" dimensiuni 50x50x5 mm	t	0,125	0,02	0,00
17.	1011755	Otel fisie calmat, marca "Cr3cp", latime 50-200 mm, grosime 4-5 mm	t	0,013	0,02	0,00

*Mina*

18.	1011764	Talc maruntit cat. I	t	0,013	0,01	0,00
19.	1011786	Lac de bitum "BT-123"	t	0,001	0,01	0,00
20.	1011924	Electrozi 342A, diametru 4 mm	kg	1,488	36,45	54,24
21.	1011964	Sfoara (spagat) de hirtie	kg	0,016	0,02	0,00
22.	1011977	Suruburi cu piulite si saibe	kg	11,556	37,00	427,57
23.	1019100	Cartus pentru impuscat	10 buc	4,880	0,02	0,10
24.	1019103	Dibluri de distantare	100 buc	0,220	0,91	0,20
25.	1019109	Dibluri pentru conexiune	10 buc	4,880	0,02	0,10
26.	1019460	Banda "IIXB-304"	kg	1,152	0,01	0,02
27.	1019760	Lac de electroizolatie "318"	kg	0,080	0,03	0,00
28.	1019852	Vopsea	kg	52,525	0,01	0,52
29.	102-0097	Cherestea de esente rasinoase. Grinzi netivite, lungime 2-3,75 m, diferite latimi, grosime 100-125 mm, cal. III	m3	0,008	0,03	0,00
30.	1111000200010	Asfalt turnat	t	7,200	830,00	5 976,00
31.	1411122201646	Piatra sparta pentru pt.drumuri r.magmatice 15-25 mm	m3	1,530	352,00	538,56
32.	1411122201672	Piatra sparta pentru pt.drumuri r.magmatice 40-63 mm	m3	19,050	352,00	6 705,60
33.	1421102200513	Nisip sortat nespalat de riu si lacuri 0,0-3,0 mm	m3	0,200	65,00	13,00
34.	1421102200525	Nisip sortat nespalat de riu si lacuri 0,0-7,0 mm	m3	3,855	65,00	250,57
35.	1711317306661	Bumbac de sters	kg	24,000	0,03	0,72
36.	2019408	Constructii din otel individuale, grilaje sudate, masa pina la 0,1 t	t	0,108	10 025,00	1 082,70
37.	2320116200573	Benzina auto tip CO/R 75	l	60,000	19,82	1 189,20
38.	2414216109482	Pasta de lustruit D 002 - 30	kg	24,000	0,02	0,48
39.	2430116103050	Email pe baza de derivati celulozici	kg	100,000	65,15	6 515,00
40.	2430226101521	Chit de cutit pe baza de derivati celulozici C 892-1	kg	80,000	0,01	0,80
41.	2430226101533	Chit de cutit pe baza de derivati celulozici C 822-2	kg	100,000	0,02	2,00
42.	2430226109257	Diluant pe baza de derivati celulozici	kg	120,000	32,45	3 894,00
43.	2661112205769	Piatra ponce	kg	4,000	0,02	0,08
44.	2681116002000	Disc armat cu segm. diamant crest. larg. d=400 mm	buc	1,050	1 312,00	1 377,60
45.	2681126001472	Hirtie slefuita uscata 23x30 gr 6	buc	600,000	0,02	12,00
46.	4100116202806	Apa industriala in cisterne pt. lucrari drumuri-terasam.	m3	63,750	0,01	0,64
47.	5009041	Dispozitiv de stringere - ramificare	100 buc	5,785	0,03	0,17
48.	5009056	Capace de izolatie	10 buc	14,400	0,02	0,29
49.	5009061	Fisa de izolatie	buc	303,600	0,01	3,04
50.	5009081	Punti de conexiune flexibile, tip "IIFC-50"	buc	8,000	0,03	0,24
51.	5009090	Profil de montaj	buc	6,600	0,03	0,20
52.	5009101	Butoane de montaj	1000 buc	0,136	0,02	0,00
53.	5009140	Fise de conexiune	100 buc	0,900	0,02	0,02
54.	5009264	Teava de policlorvinila	kg	1,456	0,02	0,03
55.	5009500	Fise de marcare	100 buc	1,201	91,00	109,28
56.	5009502	Fise de extremitate	100 buc	0,800	0,03	0,02
57.	5009619	Ate de cusut	kg	0,008	0,01	0,00
58.	5009623	Banda "K226"	100 m	0,159	0,02	0,00
59.	5070001	Conductori neizolati pentru linii de transport de energie electrica aeriene, din arama, marca "M", sectiune 4 mm2	t	0,048	0,02	0,00
60.	5220077	Aliaje de staniu-plumb fara stibiu, marca "IIOC30"	kg	0,500	0,01	0,01
61.	530-0182	Tevi din polietilena de tensiune joasa, diametrul exterior 110 mm	m	100,000	19,23	1 923,00
62.	5429033	Vaselina tehnica	kg	0,080	0,01	0,00
63.	5440089	Banda adeziva izolatoare pe compound policasin, marca "JICЭПЛ", latime 20-30 mm, grosime de la 0,14 pina la 0,19 mm inclusiv	kg	4,884	106,45	519,91
<b>Total materiale de constructii</b>						<b>466 230,41</b>

### Utilaje de constructii:

1.	021102	Macara pe sasiu auto la lucrari de montare a utilajului tehnologic (cu exceptia conductelor principale), 10 t	h-ut	72,073	0,00	0,00
2.	030203	Cricuri hidraulice, capacitate de ridicare 63 t	h-ut	44,510	0,00	0,00
3.	030408	Cabestane electrice, forta de tractiune 156,96 (16) kN (t)	h-ut	44,510	18,00	801,18
4.	031 050	Turle telescopice, 25 m	h-ut	44,520	0,00	0,00
5.	031050	Turle telescopice, 25 m	h-ut	162,520	160,00	26 003,20
6.	040502	Instalatii pentru sudare manuala cu arc electric (de curent continuu)	h-ut	4,192	51,00	213,79
7.	12340002506	Compresor 5-6 m3/min	h-ut	16,275	28,00	455,70
8.	2952220003546	Autogreder pina la 175 cp	h-ut	1,031	245,00	252,60
9.	2952240004010	Compactor static autopropulsat cu rulouri valturi R 8-14 de 14tf	h-ut	3,870	0,00	0,00
10.	2952260003501	Excavator pe senile cu o cupa cu motor termic, 0,40-0,70 mc	h-ut	12,480	272,00	3 394,56
11.	2952270003370	Ciocan pneumatic 4.0-5.9 m3/min	h-ut	16,275	32,00	520,80
12.	2952270004204	Masina de taiat rosturi in beton cu discuri abrazive	h-ut	88,200	15,00	1 323,00
13.	330206	Masini de gaurit electrice	h-ut	0,080	41,12	3,29
14.	331451	Perforatoare electrice	h-ut	2,040	41,12	83,88
15.	3410540000006	Autobasculanta-5t	h-ut	7,644	168,00	1 284,19
16.	3410540005603	Autocisterna 5-8 t cu dispozitive de stropire	h-ut	0,375	0,00	0,00
17.	400002	Automobile cu bord, tonaj pina la 8 t	h-ut	72,073	168,00	12 108,26
<b>Total utilaje de constructii</b>						<b>46 444,45</b>

Total	lei	800 702,04
TVA	20,00 %	160 140,41

**Total deviz:**

**960 842,4**  
**5**

Intocmit

\_\_\_\_\_ (functia, semnatura, numele, prenumele)

Verificat

\_\_\_\_\_ (functia, semnatura, numele, prenumele)



**Obiect Restabilirea iluminatului electric exterior Investitor**  
**pe teritoriul IMSP Institutul Oncologic**

**Catalog de prețuri unitare pentru obiectul**

№ crt.	Simbol norme și Cod resurse	Denumire lucrări, cheltuieli și resurse	U.M.	Consum de resurse pe unitate de măsură	Valoare, lei	
					Pe unitate de măsură	Total incl. salariu
1	2	3	4	5	6	7
		<b>1. Lucrari de constructie</b>				
1	IzD02A	Curatirea de rugina cu peria de sirma a confectiilor si constructiilor metalice: grinzi cu zabrele, ferme, contravinturi	t			114,74
	7141020013400	Vopsitor industrial	h-om	1,9900	57,66	114,74
2	CN22A	Vopsitorii de calitate superioara pe suprafete metalice executate emailuri pe baza de derivati celulozici (Duco) (in 2 straturi, k=2)	m2			329,07
	7141020013300	Zugrav vopsitor	h-om	2,3500	57,66	271,00
	2430116103050	Email pe baza de derivati celulozici	kg	0,2500	65,15	32,58
	2430226101521	Chit de cutit pe baza de derivati celulozici C 892-1	kg	0,2000	0,01	0,00
	2430226109257	Diluant pe baza de derivati celulozici	kg	0,3000	32,45	19,47
	2320116200573	Benzina auto tip CO/R 75	l	0,1500	19,82	5,95
	2681126001472	Hirtie slefuita uscata 23x30 gr 6	buc	1,5000	0,02	0,06
	2414216109482	Pasta de lustruit D 002 - 30	kg	0,0600	0,02	0,00
	2661112205769	Piatra ponce	kg	0,0100	0,02	0,00
	1711317306661	Bumbac de sters	kg	0,0600	0,03	0,00
	2430226101533	Chit de cutit pe baza de derivati celulozici C 822-2	kg	0,2500	0,02	0,01
3	TsC03G1	Sapatura mecanica cu excavatorul de 0,40-0,70 mc, cu motor cu ardere interna si comanda hidraulica, in pamint cu umiditate naturala, descarcare in autovehicule teren catg. III	100 m3			707,20
	2952260003501	Excavator pe senile cu o cupa cu motor termic, 0,40-0,70 mc	h-ut	2,6000	272,00	707,20
4	TsD18B	Umplutura compactata in santuri, pentru cablurile ingropate ale liniilor electrice de inalta tensiune, executata cu pamint provenit din teren mijlociu	m3			55,93
	9310060019900	Muncitor necalificat	h-om	0,9700	57,66	55,93
	4100116202806	Apa industriala in cisterne pt. lucrari drumuri-terasam.	m3	0,1000	0,01	0,00
5	DC04B	Taierea cu masina cu discuri diamantate a rosturilor de contractie si dilatatie in betonul de uzura la drumuri	m			25,72
	7123010010200	Betonist	h-om	0,2900	57,66	16,72
	2681116002000	Disc armat cu segm. diamant crest. larg. d=400 mm	buc	0,0035	1 312,00	4,59
	4100116202806	Apa industriala in cisterne pt. lucrari drumuri-terasam.	m3	0,0400	0,01	0,00
	2952270004204	Masina de taiat rosturi in beton cu discuri abrazive	h-ut	0,2940	15,00	4,41
6	DI109	Decaparea mecanizata a imbracamintei din beton asfaltic	m3			143,43
	9310060019930	Muncitor	h-om	1,6000	57,66	92,26
	2952220003546	Autogreder pina la 175 cp	h-ut	0,0191	245,00	4,68
	2952270003370	Ciocan pneumatic 4.0-5.9 m3/min	h-ut	0,7750	32,00	24,80
	12340002506	Compresor 5-6 m3/min	h-ut	0,7750	28,00	21,70
7	TsH92B	Incarcarea in auto asfalt demolat				64,00
	9310060019900	Muncitor necalificat	h-om	1,1000	57,66	64,00
8	TsI50A10	Transportarea cu autobasculanta de 5 t la distanta de 10 km (Evacuarea asfaltului demolat)				30,58
	3410540000006	Autobasculanta-5t	h-ut	0,1820	168,00	30,58
9	DA12A	Strat de fundatie sau reprofilare din piatra	m3			556,07





1	2	3	4	5	6	7
		sparta, pentru drumuri, cu asternere mecanica, executat cu impanare si innoiroire				46,13
	7129020012800	Pavator	h-om	0,8000	57,66	46,13
	1421102200525	Nisip sortat nespalat de riu si lacuri 0,0-7,0 mm	m3	0,2570	65,00	16,70
	1411122201646	Piatra sparta pentru pt.drumuri r.magmatice 15-25 mm	m3	0,1020	352,00	35,90
	1411122201672	Piatra sparta pentru pt.drumuri r.magmatice 40-63 mm	m3	1,2700	352,00	447,04
	4100116202806	Apa industrială in cisterne pt. lucrari drumuri-terasam.	m3	0,2500	0,01	0,00
	2952220003546	Autogreder pina la 175 cp	h-ut	0,0420	245,00	10,29
	2952240004010	Compactor static autopropulsat cu rulouri valturi R 8-14 de 14tf	h-ut	0,2580	0,00	0,00
	3410540005603	Autocisterna 5-8 t cu dispozitive de stropire	h-ut	0,0250	0,00	0,00
10	DE12C	Asfalt turnat, executat la trotuare, pe o fundatie existenta, in grosime de 3,0 cm	m2			80,07
						20,18
	7129040010110	Asfaltator	h-om	0,2900	57,66	16,72
	9310060019900	Muncitor necalificat	h-om	0,0600	57,66	3,46
	1111000200010	Asfalt turnat	t	0,0720	830,00	59,76
	1421102200513	Nisip sortat nespalat de riu si lacuri 0,0-3,0 mm	m3	0,0020	65,00	0,13
		<b>2. Lucrari de montare</b>				
11	08-03-545-1	Demontarea cutie cu cleme pentru cabluri si conductoare, sectiune pina 6 mm2, montata pe constructie pe perete sau coloana, cantitate cleme: 10	buc			134,38
						95,43
	1	Muncitor	h-om	3,3100	57,66	95,43
	1011924	Electrozi Ø42A, diametru 4 mm	kg	0,0700	36,45	2,55
	1011964	Sfoara (spagat) de hirtie	kg	0,0040	0,02	0,00
	1011977	Suruburi cu piulite si saibe	kg	0,0490	37,00	1,81
	1019100	Cartus pentru impuscat	10 buc	1,2200	0,02	0,03
	1019103	Dibluri de distantare	100 buc	0,0140	0,91	0,01
	1019109	Dibluri pentru conexiune	10 buc	1,2200	0,02	0,03
	1019760	Lac de electroizolatie "318"	kg	0,0200	0,03	0,00
	1019852	Vopsea	kg	0,0300	0,01	0,00
	2019408	Constructii din otel individuale, grilaje sudate, masa pina la 0,1 t	t	0,0020	10 025,00	20,05
	5009081	Punti de conexiune flexibile, tip "ПГС-50"	buc	1,0000	0,03	0,03
	5009500	Fise de marcare	100 buc	0,0310	91,00	2,82
	5009502	Fise de extremitate	100 buc	0,2000	0,03	0,01
	5009619	Ate de cusut	kg	0,0020	0,01	0,00
	5429033	Vaselina tehnica	kg	0,0200	0,01	0,00
	5440089	Banda adeziva izolatoare pe compound policasin, marca "ЛСЭПЛ", latime 20-30 mm, grosime de la 0,14 pina la 0,19 mm inclusiv	kg	0,0400	106,45	4,26
	021102	Macara pe sasiu auto la lucrari de montare a utilajului tehnologic (cu exceptia conductelor principale), 10 t	h-ut	0,0020	0,00	0,00
	040502	Instalatii pentru sudare manuala cu arc electric (de curent continuu)	h-ut	0,2500	51,00	6,38
	330206	Masini de gaurit electrice	h-ut	0,0400	41,12	0,82
	400002	Automobile cu bord, tonaj pina la 8 t	h-ut	0,0020	168,00	0,17
12	08-02-363-1	Demontarea console metalice, speciale, sudate, pe stilpi, pentru corpuri de iluminat, cantitate becuri: 1	buc			210,10
						98,31
	1	Muncitor	h-om	3,4100	57,66	98,31
	1010813	Sirma din otel cu carbon redus pentru diferite destinatii, zincata, diametru 3,0 mm	t	0,0006	0,03	0,00
	1011977	Suruburi cu piulite si saibe	kg	0,1000	37,00	3,70
	1019852	Vopsea	kg	0,5000	0,01	0,01
	021102	Macara pe sasiu auto la lucrari de montare a utilajului tehnologic (cu exceptia conductelor principale), 10 t	h-ut	0,0200	0,00	0,00
	031050	Turle telescopice, 25 m	h-ut	1,3300	160,00	106,40
	400002	Automobile cu bord, tonaj pina la 8 t	h-ut	0,0200	168,00	1,68
13	08-02-369-2	Demontarea corp de iluminat instalat in afara cladirilor	buc			137,41
						67,46
	1	Muncitor	h-om	2,3400	57,66	67,46
	1019460	Banda "ПХВ-304"	kg	0,0120	0,01	0,00
	5009264	Teava de policlorvinila	kg	0,0100	0,02	0,00
	5070001	Conductori neizolati pentru linii de transport de energie electrica aeriene, din arama, marca "M"	t	0,0005	0,02	0,00

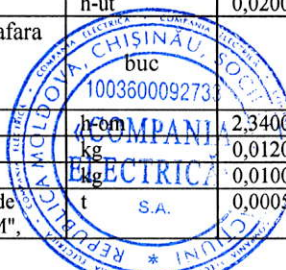

1	2	3	4	5	6	7
		sectiune 4 mm2				
	5440089	Banda adeziva izolatoare pe compound policasin, marca "JICЭПЛ", latime 20-30 mm, grosime de la 0,14 pina la 0,19 mm inclusiv	kg	0,0100	106,45	1,06
	021102	Macara pe sasiu auto la lucrari de montare a utilajului tehnologic (cu exceptia conductelor principale), 10 t	h-ut	0,0200	0,00	0,00
	031050	Turle telescopice, 25 m	h-ut	0,8400	160,00	67,20
	400002	Automobile cu bord, tonaj pina la 8 t	h-ut	0,0200	168,00	1,68
14	08-02-412-3	Demontarea conductorilor in tevi si furtunuri metalice pozate: primul conductor monofir sau multifir in impletire comuna, sectiune sumara pina la 16 mm2	100 m			266,00 226,60
	1	Muncitor	h-om	7,8600	57,66	226,60
	1011764	Talc maruntit cat. I	t	0,00105	0,01	0,00
	1019852	Vopsea	kg	0,0200	0,01	0,00
	5009041	Dispozitiv de stringere - ramificare	100 buc	0,3100	0,03	0,01
	5009056	Capace de izolatie	10 buc	0,8000	0,02	0,02
	5009061	Fisa de izolatie	buc	12,2000	0,01	0,12
	5009140	Fise de conexiune	100 buc	0,0500	0,02	0,00
	5009500	Fise de marcare	100 buc	0,0200	91,00	1,82
	5440089	Banda adeziva izolatoare pe compound policasin, marca "JICЭПЛ", latime 20-30 mm, grosime de la 0,14 pina la 0,19 mm inclusiv	kg	0,3200	106,45	34,06
	021102	Macara pe sasiu auto la lucrari de montare a utilajului tehnologic (cu exceptia conductelor principale), 10 t	h-ut	0,0400	0,00	0,00
	400002	Automobile cu bord, tonaj pina la 8 t	h-ut	0,0400	168,00	3,36
15	08-02-142-1	Executarea patului pentru un singur cablu in transee	100 m			1 220,61 382,29
	1	Muncitor	h-om	6,6300	57,66	382,29
	021102	Macara pe sasiu auto la lucrari de montare a utilajului tehnologic (cu exceptia conductelor principale), 10 t	h-ut	4,9900	0,00	0,00
	400002	Automobile cu bord, tonaj pina la 8 t	h-ut	4,9900	168,00	838,32
16		Nisip	m3			65,00 0,00
	008-102100	Nisip	m3	1,0000	65,00	65,00
17	34-02-003-1	Executarea conductelor din tevi de polietilena: pina la 2 gauri (D=110 mm)	1 km			26 898,80 7 668,80
	1	Muncitor	h-om	133,0000	57,66	7 668,80
	101-0070	Benzina "AI-98", "AI-95" "Экстра", "AI-93"	t	0,0008	0,01	0,00
	102-0097	Cherestea de esente rasoase. Grinzi netivite, lungime 2-3,75 m, diferite latimi, grosime 100-125 mm, cal. III	m3	0,0800	0,03	0,00
	530-0182	Tevi din polietilena de tensiune joasa, diametrul exterior 110 mm	m	1 000,0000	19,23	19 230,00
18	08-02-363-1	Console metalice, speciale, sudate, pe stilpi, pentru corpuri de iluminat, cantitate becuri: 1	buc			416,49 196,62
	1	Muncitor	h-om	3,4100	57,66	196,62
	1010813	Sirma din otel cu carbon redus pentru diferite destinatii, zincata, diametru 3,0 mm	t	0,0006	0,03	0,00
	1011977	Suruburi cu piulite si saibe	kg	0,1000	37,00	3,70
	1019852	Vopsea	kg	0,5000	0,01	0,01
	021102	Macara pe sasiu auto la lucrari de montare a utilajului tehnologic (cu exceptia conductelor principale), 10 t	h-ut	0,0200	0,00	0,00
	031050	Turle telescopice, 25 m	h-ut	1,3300	160,00	212,80
	400002	Automobile cu bord, tonaj pina la 8 t	h-ut	0,0200	168,00	3,36
19	pret ofert.	Consola cu un brat	buc			110,00 0,00
	004-9407141	Consola cu un brat	buc	1,0000	110,00	110,00
20	08-02-369-2	Corp de iluminat instalat in afara cladirilor, LED	buc			273,75 134,92
	1	Muncitor	h-om	2,3400	57,66	134,92
	1019460	Banda "IIXB-304"	kg	0,0120	0,01	0,00
	5009264	Teava de policlorvinila	kg	0,0100	0,02	0,00
	5070001	Conductori neizolati pentru linii de transport de	kg	0,0005	0,02	0,00



*Handwritten signature or initials in blue ink.*

1	2	3	4	5	6	7
		energie electrica aeriene, din arama, marca "M", sectiune 4 mm2				
	5440089	Banda adeziva izolatoare pe compound policasin, marca "ЖСЭПЛТ", latime 20-30 mm, grosime de la 0,14 pina la 0,19 mm inclusiv	kg	0,0100	106,45	1,06
	021102	Macara pe sasiu auto la lucrari de montare a utilajului tehnologic (cu exceptia conductelor principale), 10 t	h-ut	0,0200	0,00	0,00
	031050	Turle telescopice, 25 m	h-ut	0,8400	160,00	134,40
	400002	Automobile cu bord, tonaj pina la 8 t	h-ut	0,0200	168,00	3,36
21	08-02-412-2	Introducerea conductorilor in tevi si furtunuri metalice pozate: primul conductor monofir sau multifir in impletire comuna, sectiune sumara pina la 6 mm2 (IIB1 1x6 MM2)	100 m			410,99 388,63
	1	Muncitor	h-om	6,7400	57,66	388,63
	1011764	Talc maruntit cat. I	t	0,0006	0,01	0,00
	1019852	Vopsea	kg	0,0200	0,01	0,00
	5009041	Dispozitiv de stringere - ramificare	100 buc	0,3100	0,03	0,01
	5009056	Capace de izolatie	10 buc	0,8000	0,02	0,02
	5009061	Fisa de izolatie	buc	12,2000	0,01	0,12
	5009140	Fise de conexiune	100 buc	0,0500	0,02	0,00
	5009500	Fise de marcare	100 buc	0,0200	91,00	1,82
	5440089	Banda adeziva izolatoare pe compound policasin, marca "ЖСЭПЛТ", latime 20-30 mm, grosime de la 0,14 pina la 0,19 mm inclusiv	kg	0,1600	106,45	17,03
	021102	Macara pe sasiu auto la lucrari de montare a utilajului tehnologic (cu exceptia conductelor principale), 10 t	h-ut	0,0200	0,00	0,00
	400002	Automobile cu bord, tonaj pina la 8 t	h-ut	0,0200	168,00	3,36
22		Conductor IIB1 1x6 MM2	m			12,05 0,00
	005-07474	Conductor IIB1 1x6 MM2	m	1,0000	12,05	12,05
23	08-03-599-9	Panouri de iluminat, montate pe perete cu dibluri de distantare, masa panoului, kg, pina la 6	buc			220,19 193,74
	1	Muncitor	h-om	3,3600	57,66	193,74
	1019103	Dibluri de distantare	100 buc	0,0410	0,91	0,04
	1019852	Vopsea	kg	0,2000	0,01	0,00
	5009041	Dispozitiv de stringere - ramificare	100 buc	0,0410	0,03	0,00
	5009061	Fisa de izolatie	buc	21,0000	0,01	0,21
	5009081	Punti de conexiune flexibile, tip "ПГС-50"	buc	1,0000	0,03	0,03
	5009264	Teava de policlorvinila	kg	0,1240	0,02	0,00
	5009500	Fise de marcare	100 buc	0,0200	91,00	1,82
	5440089	Banda adeziva izolatoare pe compound policasin, marca "ЖСЭПЛТ", latime 20-30 mm, grosime de la 0,14 pina la 0,19 mm inclusiv	kg	0,0160	106,45	1,70
	021102	Macara pe sasiu auto la lucrari de montare a utilajului tehnologic (cu exceptia conductelor principale), 10 t	h-ut	0,0100	0,00	0,00
	331451	Perforatoare electrice	h-ut	0,5100	41,12	20,97
	400002	Automobile cu bord, tonaj pina la 8 t	h-ut	0,0100	168,00	1,68
24	08-03-596-7	Proector, montat separat pe pilon de otel, cu lampa, putere, W: 500	100 buc			50 010,25 22 083,75
	1	Muncitor	h-om	383,0000	57,66	22 083,75
	1010501	Lacuri de colofoniu "КФ-965"	t	0,0040	0,01	0,00
	1011924	Electrozi Э42А, diametru 4 mm	kg	5,2000	36,45	189,50
	1011977	Suruburi cu piulite si saibe	kg	38,0000	37,00	1 406,00
	5009041	Dispozitiv de stringere - ramificare	100 buc	1,0200	0,03	0,00
	5009090	Profil de montaj	buc	165,0000	0,03	5,00
	5440089	Banda adeziva izolatoare pe compound policasin, marca "ЖСЭПЛТ", latime 20-30 mm, grosime de la 0,14 pina la 0,19 mm inclusiv	kg	0,5000	106,45	53,25
	021102	Macara pe sasiu auto la lucrari de montare a utilajului tehnologic (cu exceptia conductelor principale), 10 t	h-ut	2,8300	0,00	0,00
	031050	Turle telescopice, 25 m	h-ut	157,0000	160,00	25 120,00
	040502	Instalatii pentru sudare manuala cu arc electric (de curent continuu)	h-ut	13,3000	51,00	678,25
	400002	Automobile cu bord, tonaj pina la 8 t	h-ut	2,8300	168,00	474,50
25	08-02-148-2	Cablu pina la 35 kV in tevi, blocuri si cutii pozate, masa 1 m pina la: 2 kg	100 m			1 226,31 1 055,18
	1	Muncitor	h-om	18,3000	57,66	1 055,18

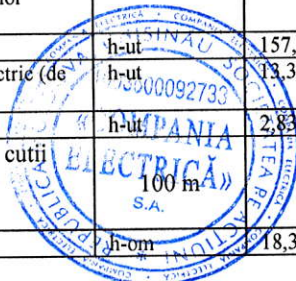

*Handwritten signature*

1	2	3	4	5	6	7
	1010813	Sirma din otel cu carbon redus pentru diferite destinatii, zincata, diametru 3,0 mm	t	0,00004	0,03	0,00
	1010865	Role de plumb, marca "C1", grosime 1,0 mm	t	0,0008	0,02	0,00
	1011786	Lac de bitum "BT-123"	t	0,00006	0,01	0,00
	5009101	Butoane de montaj	1000 buc	0,00832	0,02	0,00
	5009500	Fise de marcare	100 buc	0,0041	91,00	0,36
	5009623	Banda "K226"	100 m	0,0096	0,02	0,00
	5220077	Aliaje de staniu-plumb fara stibiu, marca "ПЮС30"	kg	0,5000	0,01	0,01
	021102	Macara pe sasiu auto la lucrari de montare a utilajului tehnologic (cu exceptia conductelor principale), 10 t	h-ut	0,5600	0,00	0,00
	030203	Cricuri hidraulice, capacitate de ridicare 63 t	h-ut	4,2600	0,00	0,00
	030408	Cabestane electrice, forta de tractiune 156,96 (16) kN (t)	h-ut	4,2600	18,00	76,68
	400002	Automobile cu bord, tonaj pina la 8 t	h-ut	0,5600	168,00	94,08
26	08-02-141-2	Cablu pina la 35 kV in transee executate fara acoperiri, masa 1 m, pina la: 2 kg	100 m			945,72
						789,94
	1	Muncitor	h-om	13,7000	57,66	789,94
	1010813	Sirma din otel cu carbon redus pentru diferite destinatii, zincata, diametru 3,0 mm	t	0,00004	0,03	0,00
	1010865	Role de plumb, marca "C1", grosime 1,0 mm	t	0,0008	0,02	0,00
	1011641	Otel cornier, polite egale, marca "BCr3кп2" dimensiuni 50x50x5 mm	t	0,0100	0,02	0,00
	1011755	Otel fisie calmat, marca "Cr3кп", latime 50-200 mm, grosime 4-5 mm	t	0,0010	0,02	0,00
	1011786	Lac de bitum "BT-123"	t	0,00006	0,01	0,00
	1019852	Vopsea	kg	0,2500	0,01	0,00
	5009101	Butoane de montaj	1000 buc	0,00832	0,02	0,00
	5009500	Fise de marcare	100 buc	0,0410	91,00	3,73
	5009623	Banda "K226"	100 m	0,0096	0,02	0,00
	021102	Macara pe sasiu auto la lucrari de montare a utilajului tehnologic (cu exceptia conductelor principale), 10 t	h-ut	0,5600	0,00	0,00
	030203	Cricuri hidraulice, capacitate de ridicare 63 t	h-ut	3,2200	0,00	0,00
	030408	Cabestane electrice, forta de tractiune 156,96 (16) kN (t)	h-ut	3,2200	18,00	57,96
	400002	Automobile cu bord, tonaj pina la 8 t	h-ut	0,5600	168,00	94,08
27		Cablu BBГ 5x35	m			70,05
						0,00
	002-9027	Cablu BBГ 5x35	m	1,0000	70,05	70,05
28	08-02-165-1	Manson terminal, din rasini sintetice (epoxide), pentru cablu cu 3 conductori, tensiune pina la 1 kV, sectiunea unui conductor, pina la: 35 mm2	buc			292,60
						291,18
	1	Muncitor	h-om	5,0500	57,66	291,18
	1010069	Benzina de aviatie "B-70"	t	0,0004	0,01	0,00
	1010633	Parafina petroliera solida "П-3"	t	0,00001	0,01	0,00
	5009101	Butoane de montaj	1000 buc	0,00204	0,02	0,00
	5009500	Fise de marcare	100 buc	0,0100	91,00	0,91
	5009623	Banda "K226"	100 m	0,0024	0,02	0,00
	021102	Macara pe sasiu auto la lucrari de montare a utilajului tehnologic (cu exceptia conductelor principale), 10 t	h-ut	0,0030	0,00	0,00
	031 050	Turle telescopice, 25 m	h-ut	3,7100	0,00	0,00
	400002	Automobile cu bord, tonaj pina la 8 t	h-ut	0,0030	168,00	0,50
29		Manson 5 KBHTП-1-16/35 KBT	buc			52,00
						0,00
	003-070147	Manson 5 ПКТп-1-16/35	buc	1,0000	52,00	52,00
30	08-03-572-6	Bloc de comanda de executare tip dulap sau punct de distributie (dulap), montat pe podea, inaltime si latime, mm, pina la 1200x1000 (БЗУМ )	buc			553,88
						201,23
	1	Muncitor	h-om	3,4900	57,66	201,23
	1011924	Electrozi 942A, diametru 4 mm	kg	0,2500	36,45	9,11
	1011977	Suruburi cu piulite si saibe	kg	0,0600	37,00	2,22
	1019852	Vopsea	kg	0,0300	0,01	0,00
	2019408	Constructii din otel individuale, grilaje sudate, masa pina la 0,1 t	kg	0,0250	10 025,00	250,63
	021102	Macara pe sasiu auto la lucrari de montare a utilajului tehnologic (cu exceptia conductelor principale), 10 t	h-ut	0,3000	0,00	0,00
	040502	Instalatii pentru sudare manuala cu arc electric (de	h-ut	0,7500	51,00	40,29

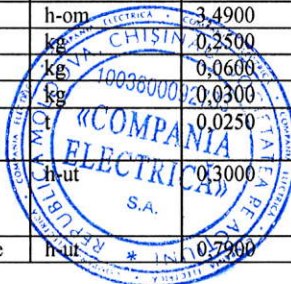

*Handwritten signature or initials.*

1	2	3	4	5	6	7
		curent continuu)				
	400002	Automobile cu bord, tonaj pina la 8 t	h-ut	0,3000	168,00	50,40
		<b>3. Utilaj</b>				
31		Corp de iluminat LED	buc			5 621,00
						0,00
	001-204057041029603	Corp de iluminat LED	buc	1,0000	5 621,00	5 621,00
32		Panou de comanda cu intreruptoare automate	buc			2 302,00
						0,00
	009-2424527	Panou de comanda cu intreruptoare automate	buc	1,0000	2 302,00	2 302,00
33		Proiector LED	buc			4 945,00
						0,00
	001-70441401404005	Proiector LED	buc	1,0000	4 945,00	4 945,00
34		Dulap БЗУМ	buc			4 005,00
						0,00
	007-8752	Dulap БЗУМ	buc	1,0000	4 005,00	4 005,00

**APROBAT:**

**Intocmit**

**Investitor**

(funcția, semnătura, nume, prenumele)

(funcția, semnătura, nume, prenumele)

L.S.



L.S.