

denumirea instituției medico-sanitare – наименование учреждения здравоохранения

**FIȘA MEDICALĂ A BOLNAVULUI DE AMBULATOR nr. \_\_\_\_\_**  
**МЕДИЦИНСКАЯ КАРТА АМБУЛАТОРНОГО БОЛЬНОГО**

Numele \_\_\_\_\_  
Фамилия

Prenumele \_\_\_\_\_  
Имя

Numărul de identificare \_\_\_\_\_  
Идентификационный номер

Sex M / F Data nașterii \_\_\_\_\_ Telefon: domiciliu/serviciu \_\_\_\_\_  
Пол М / Ж Дата рождения \_\_\_\_\_ зiua, luna, anul \_\_\_\_\_ Телефон: домашний/служебный \_\_\_\_\_  
число, месяц, год

Adresa \_\_\_\_\_  
Адрес

Locul de muncă, studii \_\_\_\_\_  
Место работы, учебы \_\_\_\_\_  
denumirea întreprinderii, instituției – наименование предприятия, учреждения

Profesia, funcția \_\_\_\_\_ Persoană întreținută \_\_\_\_\_  
Профессия, должность \_\_\_\_\_ Иждивенец \_\_\_\_\_

Polița de asigurare seria \_\_\_\_\_ număr \_\_\_\_\_  
Страховой полис серия \_\_\_\_\_ номер \_\_\_\_\_

**Datele examinărilor medicale profilactice**  
**Данные медицинских профилактических обследований**

Anii Годы	20__	20__	20__	20__	20__	20__
Masa ponderală Вес						
Înălțimea Рост						
Tegumentele Кожные покровы						
Ganglionii limfatici Лимфатические узлы						
Glandele mamare Молочные железы						
Glanda tiroidă Щитовидная железа						
Tensiunea arterială Артериальное давление						
Tensiunea intraoculară Внутриглазное давление						
Microradiografia cutiei toracice Флюорография грудной клетки						
Reacția MRS Реакция MRS						
Glucosa sîngelui Сахар крови						
Colesterolul Холестерол						
Tușeul rectal Ректальное исследование						
Examenul ginecologic profilactic, inclusiv investigația citologică Профилактический гинекологический осмотр, в т.ч. цитологическое исследование						

**Datele examinărilor medicale profilactice**  
**Данные медицинских профилактических обследований**

Anii Годы	20__	20__	20__	20__	20__	20__
Masa ponderală Вес						
Înălțimea Рост						
Tegumentele Кожные покровы						
Ganglionii limfatici Лимфатические узлы						
Glandele mamare Молочные железы						
Glanda tiroidă Щитовидная железа						
Tensiunea arterială Артериальное давление						
Tensiunea intraoculară Внутриглазное давление						
Microradiografia cutiei toracice Флюорография грудной клетки						
Reacția MRS Реакция MRS						
Glucosa sîngelui Сахар крови						
Colesterolul Холестерол						
Tușeul rectal Ректальное исследование						
Examenul ginecologic profilactic, inclusiv investigația citologică Профилактический гинекологический осмотр, в т.ч. цитологическое исследование						

**Datele examinărilor medicale profilactice**  
**Данные медицинских профилактических обследований**

<b>Anii Годы</b>	<b>20__</b>	<b>20__</b>	<b>20__</b>	<b>20__</b>	<b>20__</b>	<b>20__</b>
Masa ponderală Вес						
Înălțimea Рост						
Tegumentele Кожные покровы						
Ganglionii limfatici Лимфатические узлы						
Glandele mamare Молочные железы						
Glanda tiroidă Щитовидная железа						
Tensiunea arterială Артериальное давление						
Tensiunea intraoculară Внутриглазное давление						
Microradiografia cutiei toracice Флюорография грудной клетки						
Reacția MRS Реакция MRS						
Glucosa sîngelui Сахар крови						
Colesterolul Холестерол						
Tușeul rectal Ректальное исследование						
Examenul ginecologic profilactic, inclusiv investigația citologică Профилактический гинекологический осмотр, в т.ч. цитологическое исследование						

**Datele examinărilor medicale profilactice**  
**Данные медицинских профилактических обследований**

<b>Anii Годы</b>	<b>20__</b>	<b>20__</b>	<b>20__</b>	<b>20__</b>	<b>20__</b>	<b>20__</b>
Masa ponderală Вес						
Înălțimea Рост						
Tegumentele Кожные покровы						
Ganglionii limfatici Лимфатические узлы						
Glandele mamare Молочные железы						
Glanda tiroidă Щитовидная железа						
Tensiunea arterială Артериальное давление						
Tensiunea intraoculară Внутриглазное давление						
Microradiografia cutiei toracice Флюорография грудной клетки						
Reacția MRS Реакция MRS						
Glucosa sîngelui Сахар крови						
Colesterolul Холестерол						
Tușeul rectal Ректальное исследование						
Examenul ginecologic profilactic, inclusiv investigația citologică Профилактический гинекологический осмотр, в т.ч. цитологическое исследование						















**ARBORE GENEALOGIC**  
**ГЕНЕАЛОГИЧЕСКОЕ ДРЕВО**

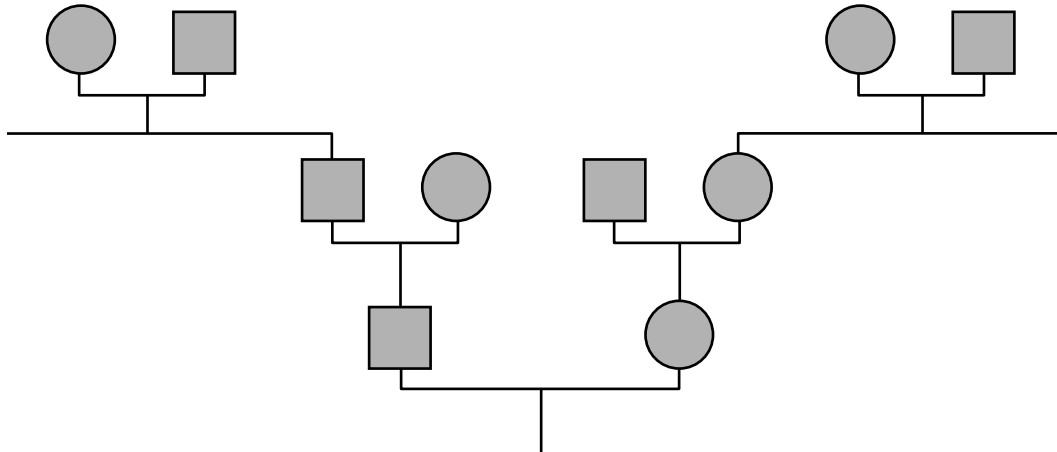

De la 12 pînă 96

denumirea instituției  
наименование учреждения

Aprobat de MS al RM  
Утверждена МЗ РМ

nr. 828 din 31.10. 2011

**TRIMITERE - EXTRAS\***  
**НАПРАВЛЕНИЕ - ВЫПИСКА**

la \_\_\_\_\_  
в \_\_\_\_\_  
denumirea și adresa instituției unde se trimite  
наименование и адрес учреждения, куда направляется

1. Numele, prenumele bolnavului \_\_\_\_\_  
Фамилия, имя, отчество больного
- Număr de identificare \_\_\_\_\_  
Идентификационный номер
2. Data nașterii \_\_\_\_\_  
Дата рождения
3. Adresa la domiciliu \_\_\_\_\_  
Домашний адрес
4. Locul de muncă (funcția), studii \_\_\_\_\_  
Место работы (должность), учебы
5. Data: a) de ambulatoriu: afecțiunii \_\_\_\_\_  
Дата: по амбулатории: заболевания

trimiterii: la consultație, investigație, în staționar (a specifica)  
направления: на консультацию, исследование, в стационар (подчеркнуть)

b) de staționar: internării \_\_\_\_\_  
по стационару: поступления

externării (decesului) \_\_\_\_\_  
выбытия (смерти)

6. Diagnosticul complet (afecțiunea de bază, complicații concomitente)  
Полный диагноз (основное заболевание, сопутствующее осложнение)

\* Se completează de instituțiile medicale la trimiterea pacientului pentru consultație, investigație, internare, externare (deces) și se prezintă medicului de familie  
Заполняется медицинскими учреждениями при направлении пациента на консультацию, исследование, госпитализацию, при выписке (смерти) и представляется семейному врачу



---

denumirea prestatorului de servicii medicale  
наименование поставщика медицинских услуг

## REGISTRUL DE ÎNREGISTRARE A CERTIFICATELOR DE CONCEDIU MEDICAL

## ЖУРНАЛ РЕГИСТРАЦИИ ЛИСТКОВ О МЕДИЦИНСКОМ ОТПУСКЕ

Început " \_\_\_\_\_ " \_\_\_\_\_ 20 \_\_\_\_\_  
Начат

Terminat " \_\_\_\_\_ " \_\_\_\_\_ 20 \_\_\_\_\_  
Окончен







În prezentul registru sînt numerotate, șnruite și parafate  
В настоящем журнале пронумеровано, прошнуровано и опечатано

..... pagini  
în litere / прописью ..... страниц

**Conducător** \_\_\_\_\_  
**Руководитель** \_\_\_\_\_ semnătura / подпись

L.Ș. « \_\_\_\_ » \_\_\_\_\_ 20 \_\_\_\_  
M.P.

---

denumirea instituției  
наименование учреждения

Formular nr. 074/e  
Форма  
Aprobat de MS al RM 828 din 31.10. 2011  
Утверждена МЗ РМ

**REGISTRU DE ÎNREGISTRARE ADRESĂRILOR BOLNAVILOR**

ÎN INSTITUȚIA DE ASISTENȚĂ MEDICALĂ PRIMARĂ FĂRĂ MEDIC, SECȚIA DE INTERNARE A SPITALULUI, SERVICIUL ASISTENȚĂ MEDICALĂ URGENTĂ

**ЖУРНАЛ РЕГИСТРАЦИИ ОБРАЩЕНИЙ БОЛЬНЫХ**

В УЧРЕЖДЕНИЕ ПЕРВИЧНОЙ МЕДИЦИНСКОЙ ПОМОЩИ БЕЗ ВРАЧА, ПРИЁМНОЕ ОТДЕЛЕНИЕ БОЛЬНИЦЫ, СЛУЖБУ СКОРОЙ МЕДИЦИНСКОЙ ПОМОЩИ

Început " \_\_\_\_\_ " \_\_\_\_\_ 20 \_\_\_\_\_  
Начат

Terminat " \_\_\_\_\_ " \_\_\_\_\_ 20 \_\_\_\_\_  
Окончен





În prezentul registru sînt numerotate, șnuruite și parafate  
В настоящем журнале пронумеровано, прошнуровано и опечатано

..... pagini  
în litere / прописью страниц

**Conducător** \_\_\_\_\_  
**Руководитель** \_\_\_\_\_ semnătura / подпись

L.Ș. « \_\_\_\_\_ » \_\_\_\_\_ 20\_\_  
M.П.

**Ministerul Sănătății al Republicii Moldova**  
Министерство Здравоохранения Республики Молдова

**DOCUMENTAȚIE MEDICALĂ**

**Formular** Nr. 501/e  
Форма

**Aprobat de MS al RM** Nr. 630 din 08.08.2016  
Утверждена МЗ РМ

---

**denumirea instituției**  
наименование учреждения

**REGISTRU**  
**DE EVIDENȚĂ A UTILIZĂRII LĂMPILOR BACTERICIDE PENTRU DEZINFECȚIE**

**ЖУРНАЛ**  
**УЧЕТА И РЕГИСТРАЦИИ УЛЬТРАФИОЛЕТОВОЙ БАКТЕРИЦИДНОЙ УСТАНОВКИ ДЛЯ ОБЕЗЗАРАЖИВАНИЯ**

**Secția** \_\_\_\_\_  
Отделение

**Început** „\_\_\_\_” \_\_\_\_\_  
Начат

**Terminat** „\_\_\_\_” \_\_\_\_\_  
Закончен

**Termen de păstrare - 3 ani**  
Срок хранения - 3 года



<b>Denumirea și cubatura încăperii</b> Наименование и габариты помещения		<b>Denumirea și cubatura încăperii</b> Наименование и габариты помещения	
<b>Marca, numărul lămpii</b> Тип и номер ультрафиолетовой бактерицидной установки.		<b>Marca, numărul lămpii</b> Тип и номер ультрафиолетовой бактерицидной установки.	
<b>Data începerii exploatării lămpii</b> дата ввода бактерицидной ламп в эксплуатацию		<b>Data începerii exploatării lămpii</b> дата ввода бактерицидной ламп в эксплуатацию	
<b>Rezerva orelor de lucru (conform instrucțiunii producătorului)</b> Ресурс работы ламп ( в соответствии с паспортом)		<b>Rezerva orelor de lucru (conform instrucțiunii producătorului)</b> Ресурс работы ламп ( в соответствии с паспортом)	
<b>Termenul estimativ pentru schimbul lămpii</b> Срок замены ламп (отработавших установленный срок службы)		<b>Termenul estimativ pentru schimbul lămpii</b> Срок замены ламп (отработавших установленный срок службы)	
<b>Data schimbării lămpii de facto</b> Фактическая дата замены ламп		<b>Data schimbării lămpii de facto</b> Фактическая дата замены ламп	



În prezentul registru sînt numerotate, șnuruite și parafate  
В настоящем журнале пронумеровано, прошнуровано и опечатано

..... pagini  
în litere / прописью страниц

**Conducător** \_\_\_\_\_  
**Руководитель** \_\_\_\_\_ semnătura / подпись

L.Ș. « \_\_\_\_\_ » \_\_\_\_\_ 20\_\_  
M.P.

---

*denumirea instituției*  
*наименование учреждения*

# REGISTRU

## de evidență a efectuării curățeniei generale

ЖУРНАЛ  
учета проведения генеральной уборки

Secția \_\_\_\_\_  
Отделение

Început « \_\_\_\_\_ » \_\_\_\_\_ 20\_\_\_\_\_  
Начат

Terminat « \_\_\_\_\_ » \_\_\_\_\_ 20\_\_\_\_\_  
Закончен

Termen de păstrare – 3 ani  
Срок хранения – 3 года

