

Plan subsol, cota -2.800 sc.1:200
(relevu)

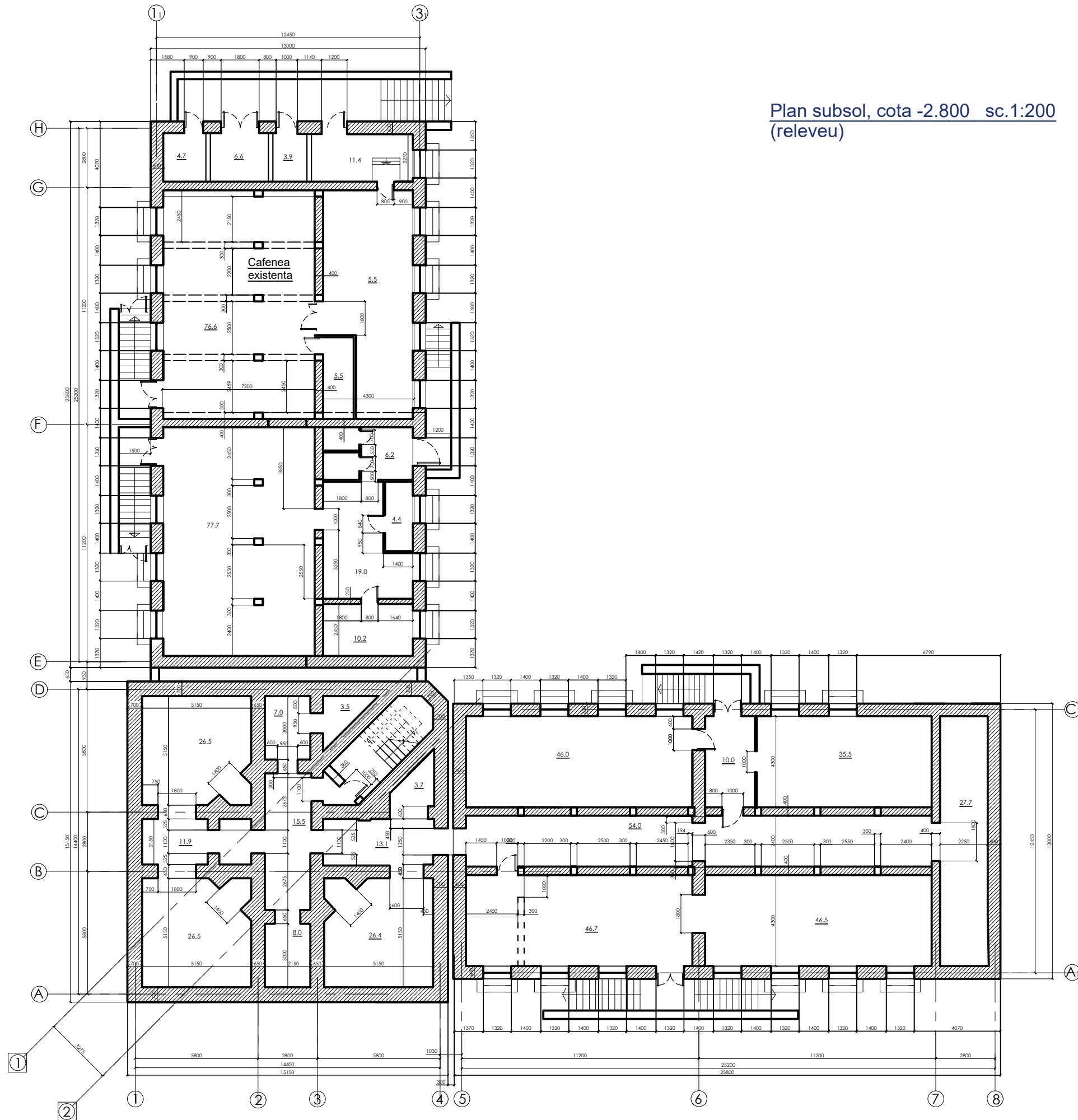

Legenda

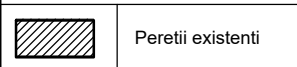

Plan parter, cota 0.000 sc.1:200
(relevu)

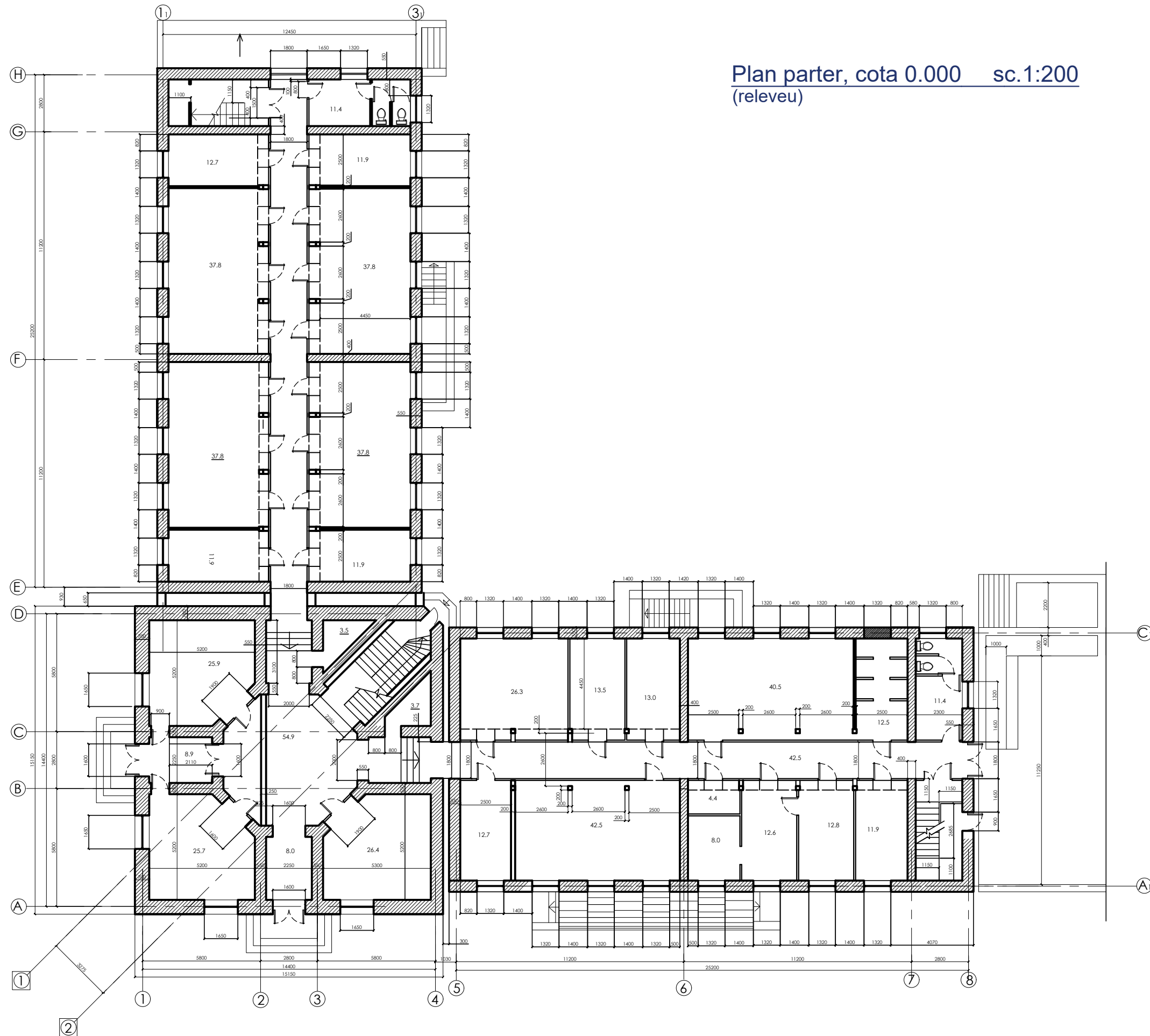

Legenda

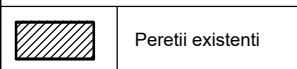

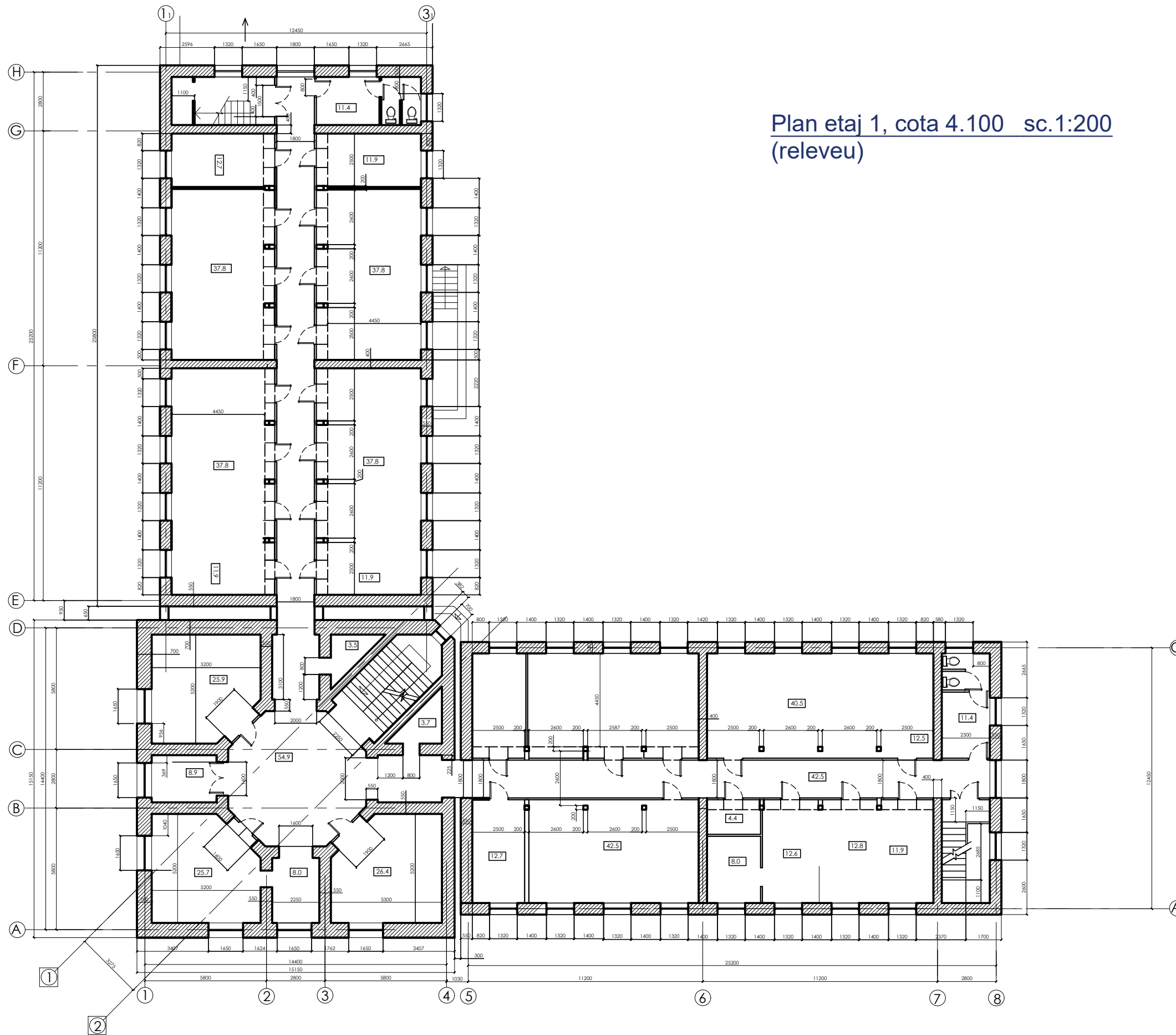

Plan etaj 1, cota 4.100 sc.1:200
(relevu)

Legenda

	Pereti existenti
---	------------------

Plan etaj 2, cota 7.600 sc.1:200
(relevu)

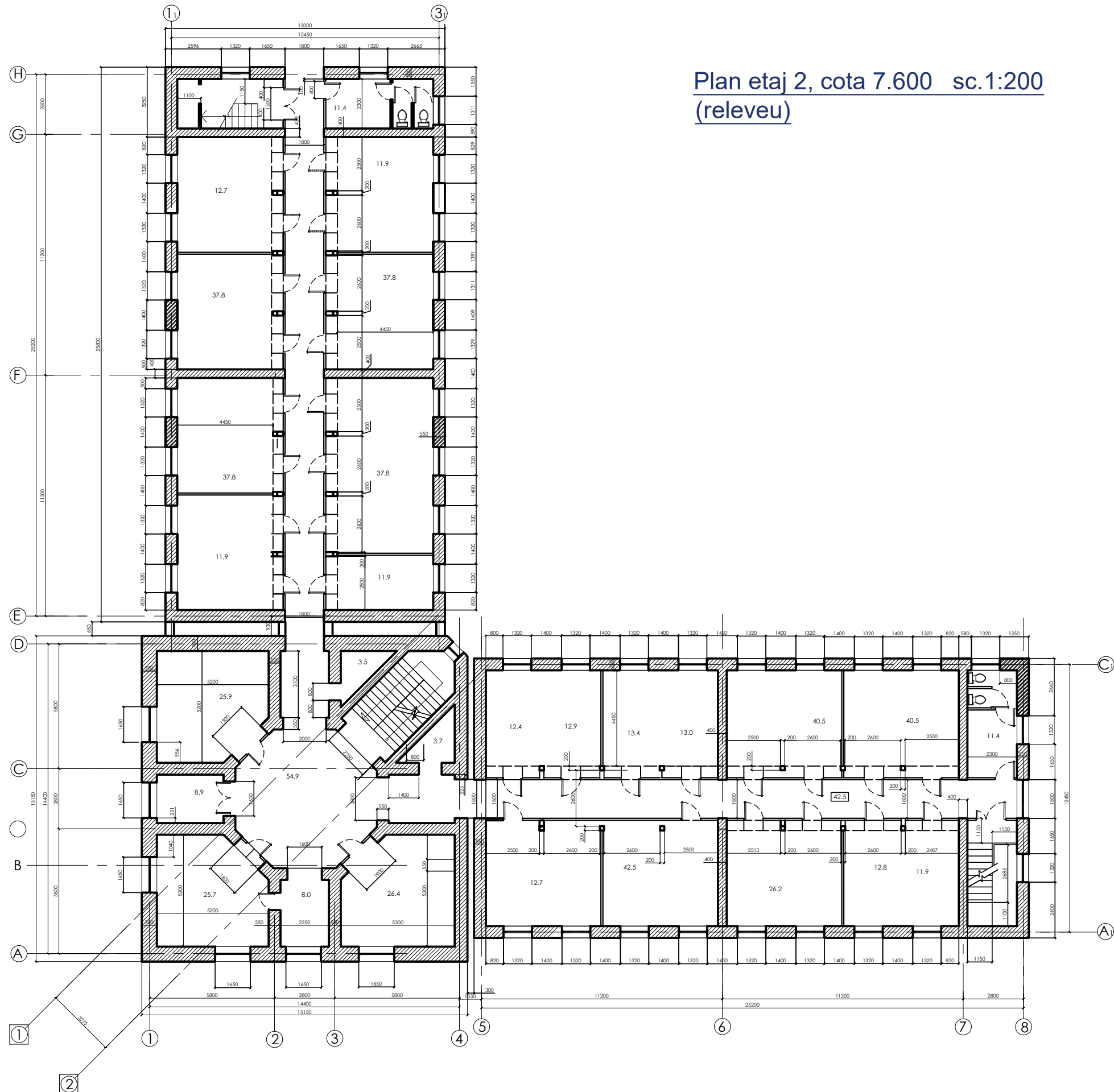

Legenda





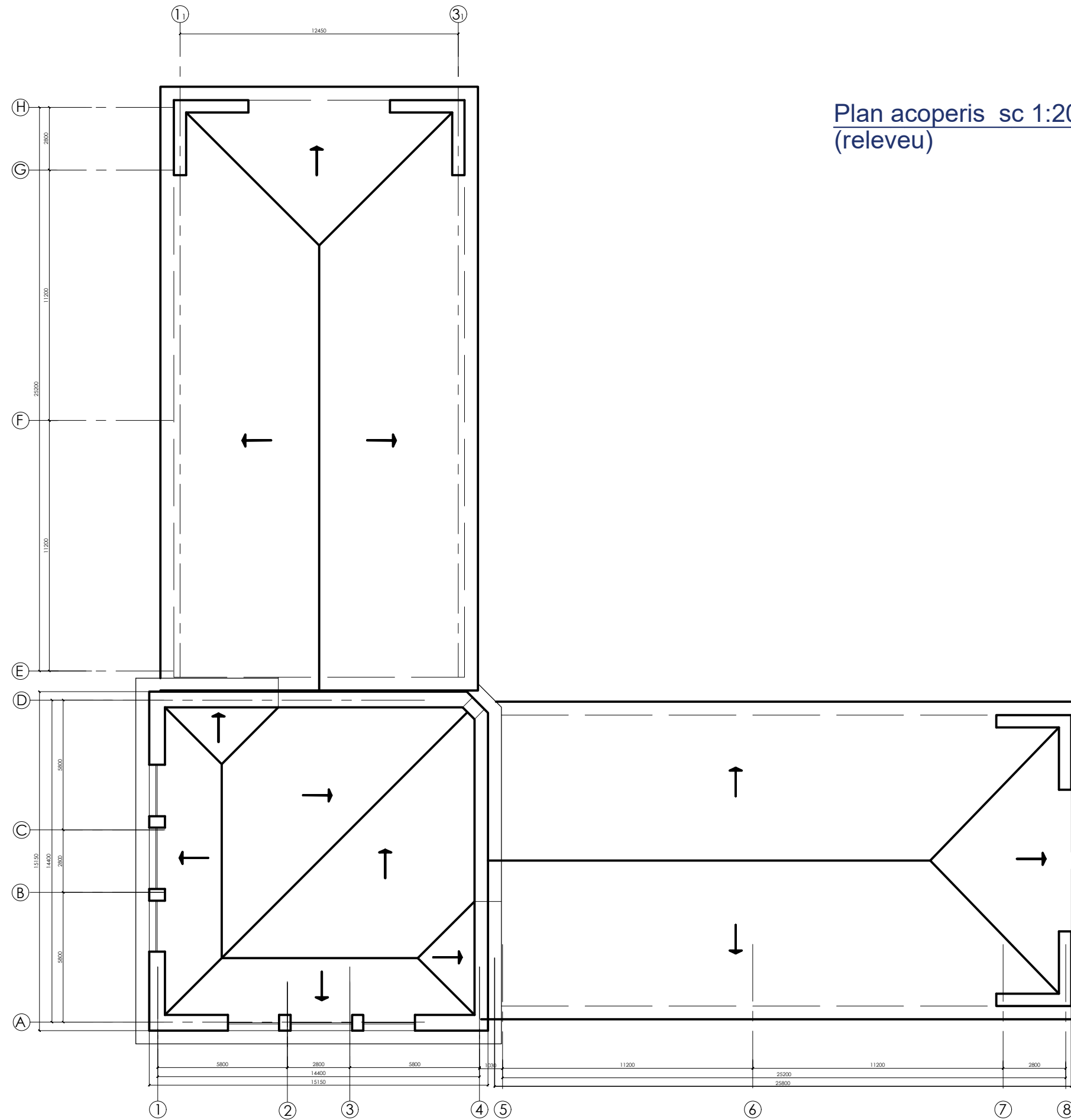

Peretii existenti

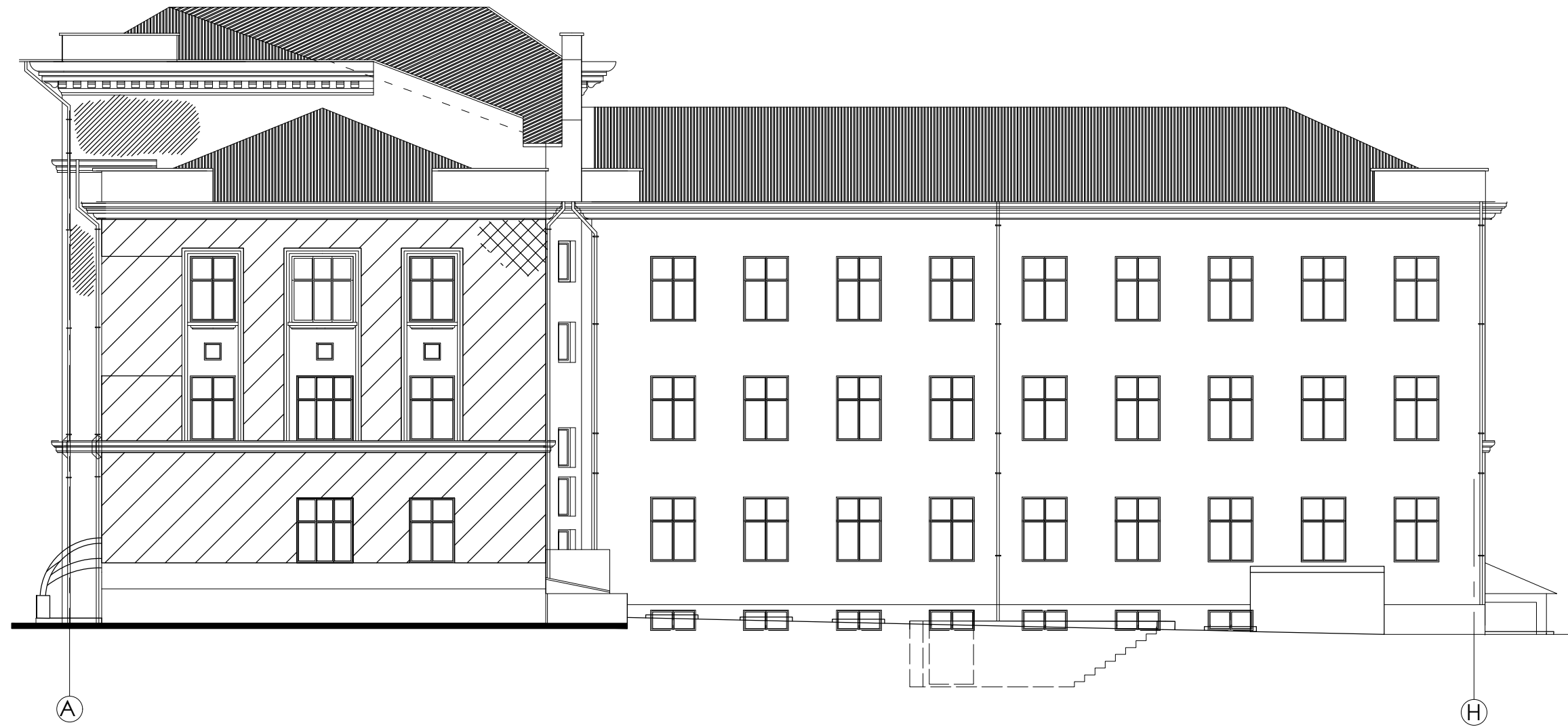

Plan acoperis sc 1:200
(releveu)

Fatada în axele A-H sc 1:200
(relevu)

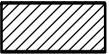

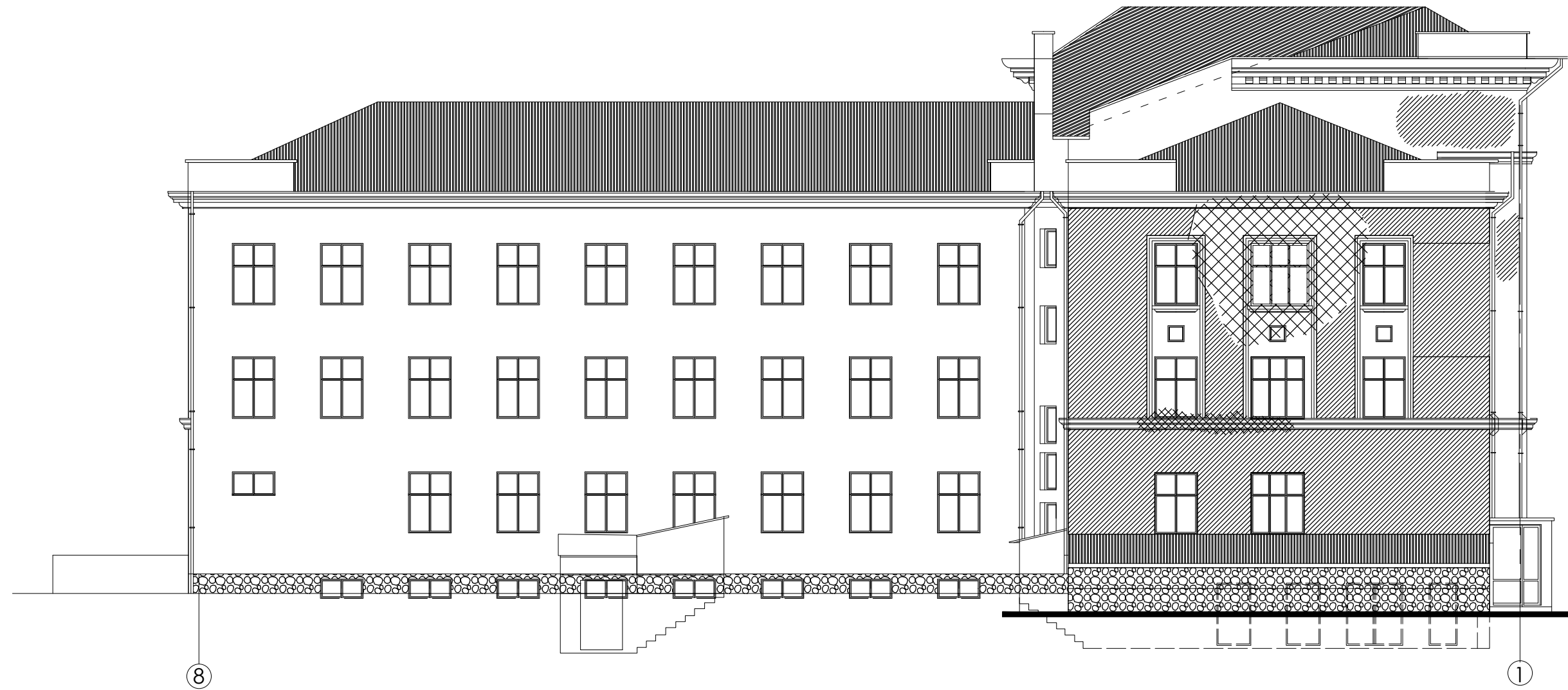

Legenda	
	Tencuiala decorativa noua aplicata fara norme corespunzatoare
	Tencuiala decorativa existenta avariata
	Partile cladirii grav avariate

Fatada în axele 8-1 sc 1:200
(relevu)





Legenda

	Tencuiala decorativa noua aplicata fara norme corespunzatoare
	Tencuiala decorativa existenta avariata
	Partile cladirii grav avariate

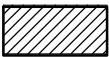

Fatada în axele H-A sc. 1:200
(relevu)



Legenda	
	Tencuiala decorativa noua aplicata fara norme corespunzatoare
	Tencuiala decorativa existenta avariata
	Partile cladirii grav avariate

Fatada în axele 1-8 sc. 1:200
(relevu)



Legenda	
	Tencuiala decorativa noua aplicata fara norme corespunzatoare
	Tencuiala decorativa existenta avariata
	Partile cladirii grav avariate

Sectiune I-I (relevu) sc. 1:200

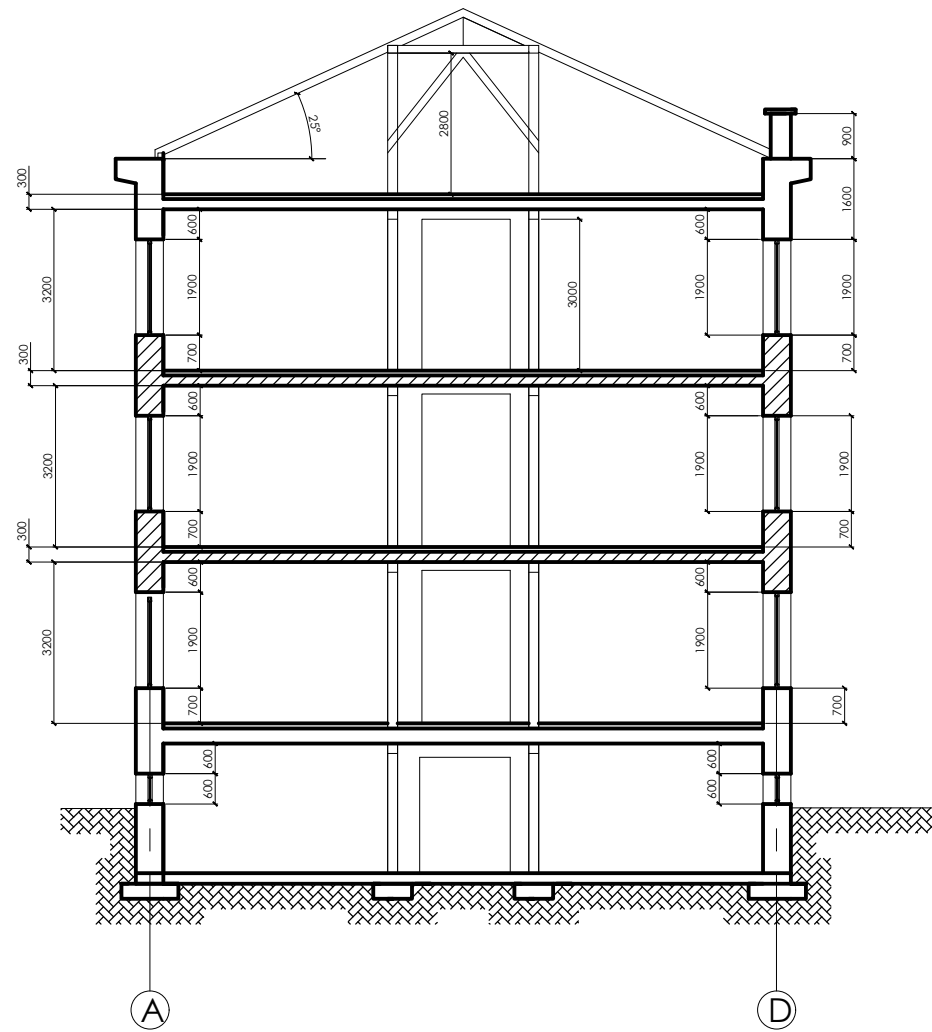

Sectiune II-II (relevu) sc. 1:200

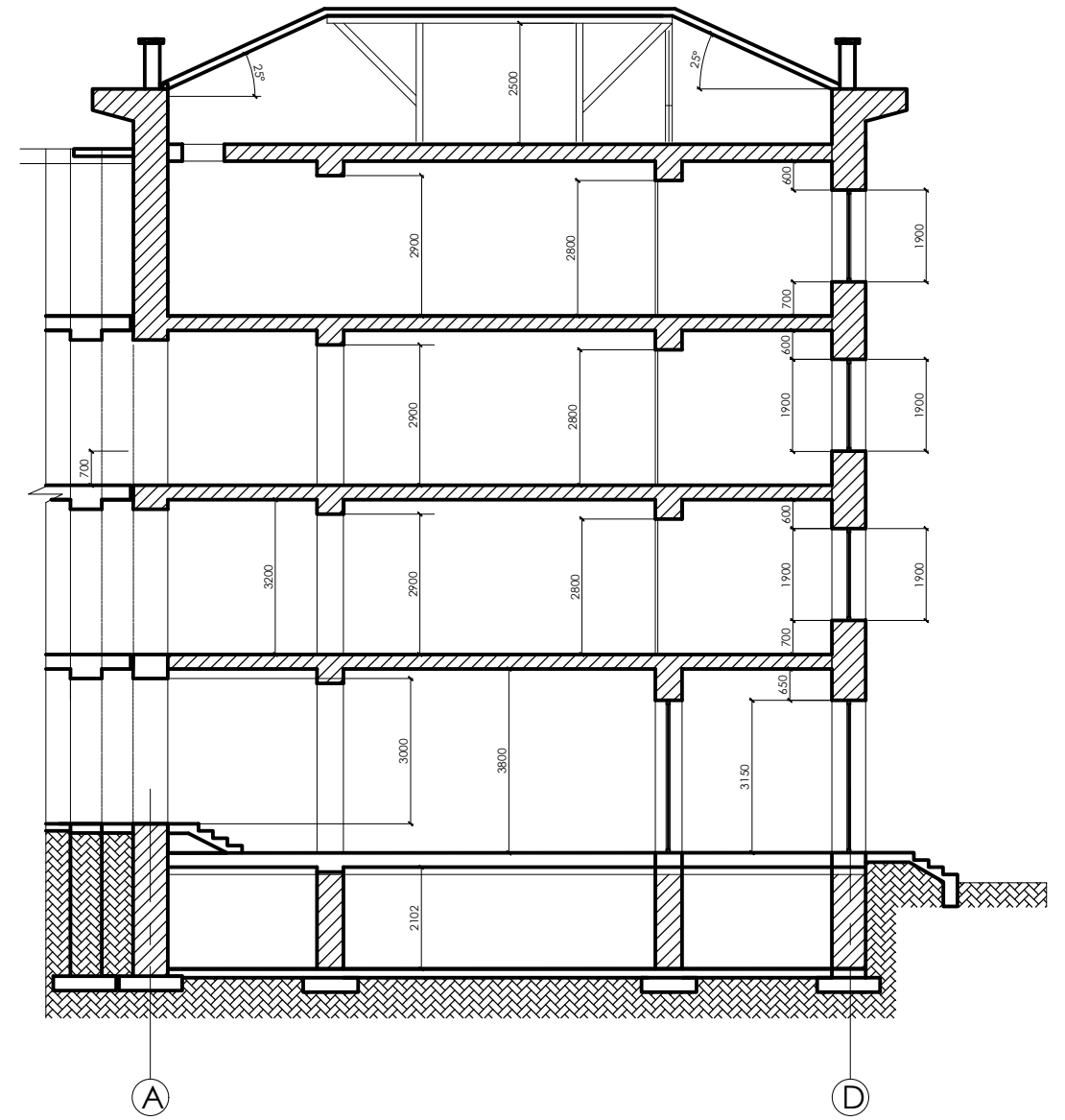

Legenda

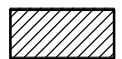

Peretii existenti

desfășurata fațade din bd. Grigore Vieru



desfășurata fațade din str. Constantin Tănase



obiect nr. 02/ 2023 - PS				Studiu de fezabilitate pentru reconstruirea cu supraetajare și reutilare a clădirii existente, cu organizarea unei parcuri în vederea amplasării sediului „Organizației pentru Dezvoltarea Antreprenoriatului”, din bd. Grigore Vieru, nr. 6, sector Rîșcani, mun. Chișinău		
funcția	nume	semnatura	data	faza	planșa	planșe
A.S.P.	T. Aghenie			P.S.	37	
arhitect	D. Podolean			Desfășurate fațade		AGH PREMIUM GRUP

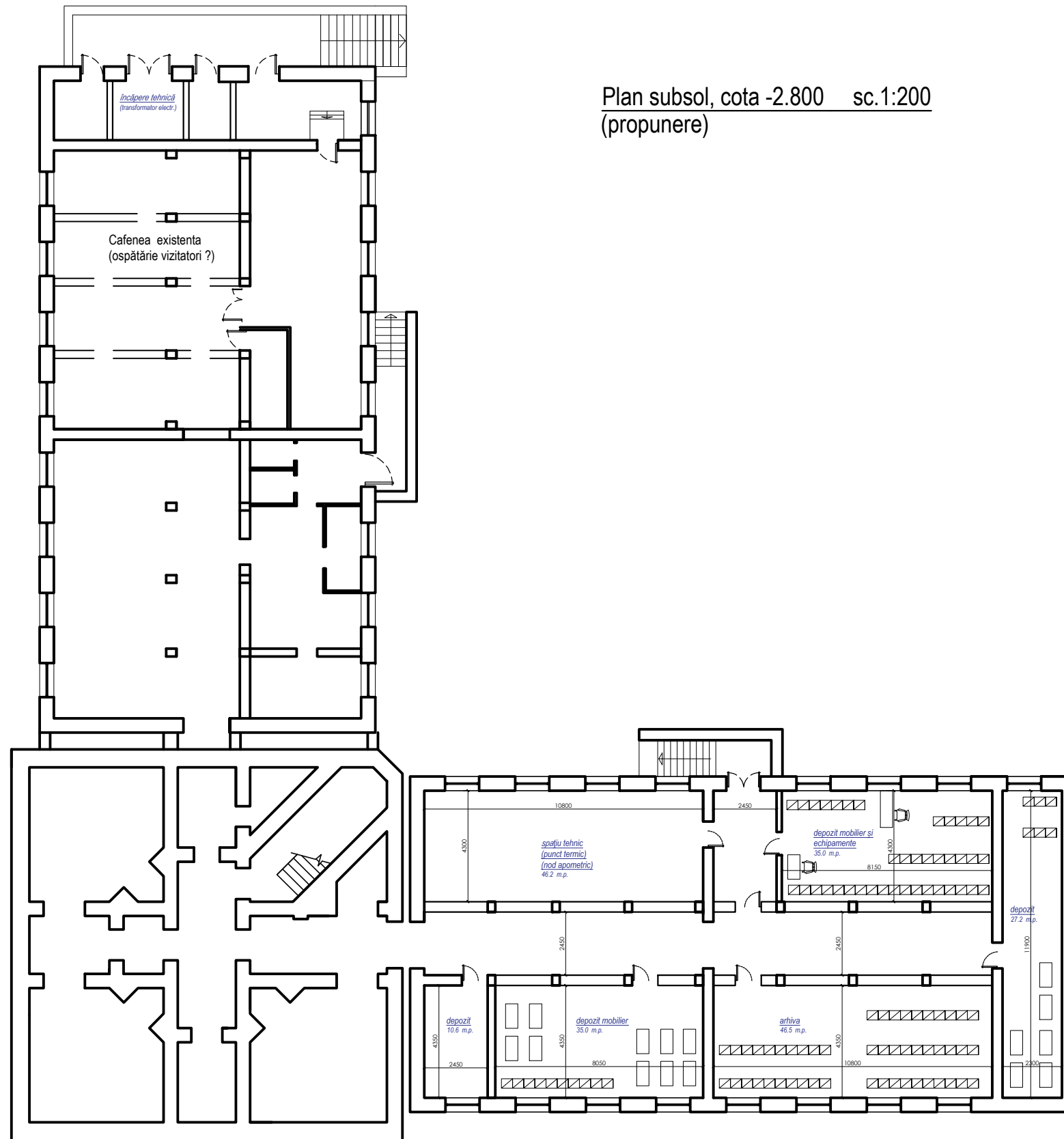

obiect nr. 02/ 2023 - PS				Studiu de fezabilitate pentru reconstruirea cu supraetajare și reutilare a clădirii existente, cu organizarea unei parcuri în vederea amplasării sediului „Organizației pentru Dezvoltarea Antreprenoriatului”, din bd. Grigore Vieru, nr. 6, sector Rîșcani, mun. Chișinău		
funcția	nume	semnatura	data	faza	planșa	planșe
A.S.P.	T. Aghenie			Clădire administrativă	P.S.	38
arhitect	D. Podolean			Plan subsol, cota -2.800, sc.1:200 (propunere)	AGH PREMIUM GRUP	



Plan parter, cota 0.000 sc.1:200
(propunere)

obiect nr. 02/ 2023 - PS				Studiu de fezabilitate pentru reconstruirea cu supraetajare și reutilare a clădirii existente, cu organizarea unei parcuri în vederea amplasării sediului „Organizației pentru Dezvoltarea Antreprenoriatului”, din bd. Grigore Vieru, nr. 6, sector Rîșcani, mun. Chișinău		
funcția	nume	semnatura	data	Clădire administrativă	faza P.S.	planșa 39
A.S.P.	T. Aghenie					
arhitect	D. Podolean			Plan parter, cota 0.000, sc.1:200 (relevu situația existentă)	AGH PREMIUM GRUP	

Plan etaj 1, cota 4.200 sc.1:200
(propunere)



obiect nr. 02/ 2023 - PS				Studiu de fezabilitate pentru reconstruirea cu supraetajare și reutilare a clădirii existente, cu organizarea unei parcuri în vederea amplasării sediului „Organizației pentru Dezvoltarea Antreprenoriatului”, din bd. Grigore Vieru, nr. 6, sector Rîșcani, mun. Chișinău		
funcția	nume	semnatura	data	faza	planșa	planșe
A.S.P.	T. Aghenie			Clădire administrativă	P.S.	40
arhitect	D. Podolean			Plan etaj 1, cota 4.200, sc.1:200 (propunere)	AGH PREMIUM GRUP	



Plan etaj 2, cota 7.400 sc.1:200
(propunere)

obiect nr. 02/ 2023 - PS				Studiu de fezabilitate pentru reconstruirea cu supraetajare și reutilare a clădirii existente, cu organizarea unei parcuri în vederea amplasării sediului „Organizației pentru Dezvoltarea Antreprenoriatului”, din bd. Grigore Vieru, nr. 6, sector Rîșcani, mun. Chișinău		
funcția	nume	semnatura	data	faza	planșa	planșe
A.S.P.	T. Aghenie			Clădire administrativă	P.S.	41
arhitect	D. Podolean			Plan etaj 2, cota 7.400, sc.1:200 (propunere)	AGH PREMIUM GRUP	

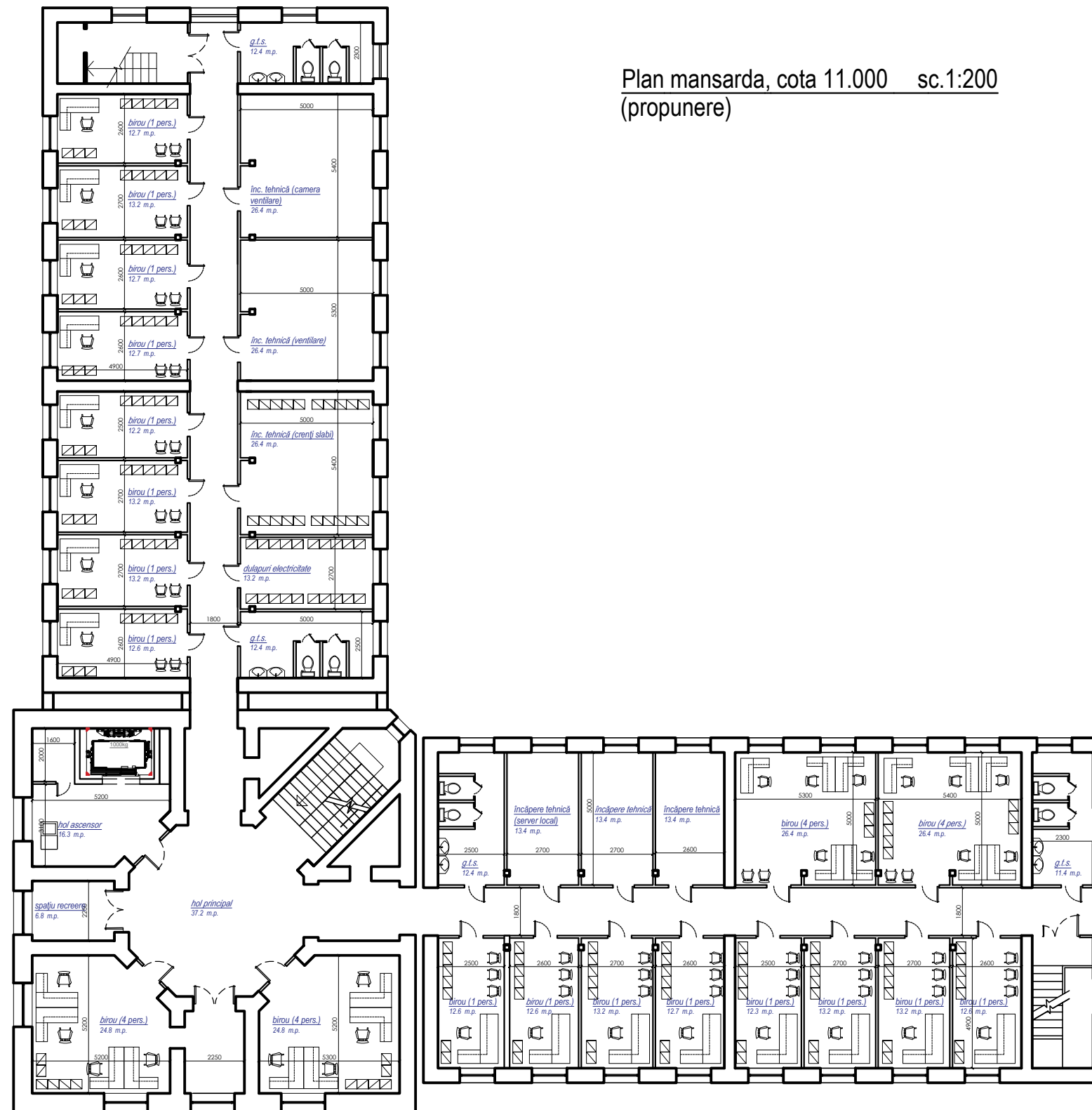

Plan mansarda, cota 11.000 sc.1:200
(proponere)

obiect nr. 02/ 2023 - PS				Studiu de fezabilitate pentru reconstruirea cu supraetajare și reutilizare a clădirii existente, cu organizarea unei parcuri în vederea amplasării sediului „Organizației pentru Dezvoltarea Antreprenoriatului”, din bd. Grigore Vieru, nr. 6, sector Rîșcani, mun. Chișinău		
funcția	nume	semnatura	data	faza	planșa	planșe
A.S.P.	T. Aghenie			Clădire administrativă	P.S.	42
arhitect	D. Podolean			Plan mansarda, cota 11.000, sc.1:200 (proponere)	AGH PREMIUM GRUP	

Fațada în axele 1-8, vedere din str. Constantin Tănase



obiect nr. 02/ 2023 - PS				Studiu de fezabilitate pentru reconstruirea cu supraetajare și reutilizare a clădirii existente, cu organizarea unei parcuri în vederea amplasării sediului „Organizației pentru Dezvoltarea Antreprenoriatului”, din bd. Grigore Vieru, nr. 6, sector Rîșcani, mun. Chișinău			
funcția	nume	semnatura	data	Clădire administrativă	faza	planșa	planșe
A.S.P.	T. Aghenie				P.S.	43	
arhitect	D. Podolean			Fațada în axele 1-8 din str. Constantin Tănase (proiect)	A G H PREMIUM GRUP		

Fațada în axele H-A, vedere din bd. Grigore Vieru



obiect nr. 02/ 2023 - PS				Studiu de fezabilitate pentru reconstruirea cu supraetajare și reutilizarea a clădirii existente, cu organizarea unei parcuri în vederea amplasării sediului „Organizației pentru Dezvoltarea Antreprenoriatului”, din bd. Grigore Vieru, nr. 6, sector Rîșcani, mun. Chișinău			
funcția	nume	semnatura	data	Clădire administrativă	faza	planșa	planșe
A.S.P.	T. Aghenie				P.S.	44	
arhitect	D. Podolean			Fațada în axele H-A din bd. Grigore Vieru (proiect)	A G H PREMIUM GRUP		

Fațada în axele A-H, vedere din curte (proiect)



obiect nr. 02/ 2023 - PS				Studiu de fezabilitate pentru reconstruirea cu supraetajare și reutilare a clădirii existente, cu organizarea unei parcuri în vederea amplasării sediului „Organizației pentru Dezvoltarea Antreprenoriatului”, din bd. Grigore Vieru, nr. 6, sector Rîșcani, mun. Chișinău			
funcția	nume	semnatura	data	Clădire administrativă	faza	planșa	planșe
A.S.P.	T. Aghenie				P.S.	45	
arhitect	D. Podolean			Fațada în axele A-H, vedere din curte (proiect)	A G H PREMIUM GRUP		

Fațada în axele 8-1, vedere din curte (proiect)



obiect nr. 02/ 2023 - PS				Studiu de fezabilitate pentru reconstruirea cu supraetajare și reutilare a clădirii existente, cu organizarea unei parcuri în vederea amplasării sediului „Organizației pentru Dezvoltarea Antreprenoriatului”, din bd. Grigore Vieru, nr. 6, sector Rîșcani, mun. Chișinău			
funcția	nume	semnatura	data	Clădire administrativă	faza	planșa	planșe
A.S.P.	T. Aghenie				P.S.	46	
arhitect	D. Podolean			Fațada în axele 8-1, vedere din curte (proiect)	AGH PREMIUM GRUP		



obiect nr. 02/ 2023 - PS				Studiu de fezabilitate pentru reconstruirea cu supraetajare și reutilare a clădirii existente, cu organizarea unei parcări în vederea amplasării sediului „Organizației pentru Dezvoltarea Antreprenoriatului”, din bd. Grigore Vieru, nr. 6, sector Rîșcani, mun. Chișinău			
funcția	nume	semnatura	data	Clădire administrativă	faza	planșa	planșe
A.S.P.	T. Aghenie				P.S.	47	
arhitect	D. Podolean			Vedere perspectivă 3d (proiect)	A G H PREMIUM GRUP		



obiect nr. 02/ 2023 - PS				Studiu de fezabilitate pentru reconstruirea cu supraetajare și reutilizarea a clădirii existente, cu organizarea unei parcuri în vederea amplasării sediului „Organizației pentru Dezvoltarea Antreprenoriatului”, din bd. Grigore Vieru, nr. 6, sector Rîșcani, mun. Chișinău			
funcția	nume	semnatura	data	Clădire administrativă	faza	planșa	planșe
A.S.P.	T. Aghenie				P.S.	48	
arhitect	D. Podolean			Vedere perspectivă 3d (proiect)	A G H PREMIUM GRUP		



obiect nr. 02/ 2023 - PS				Studiu de fezabilitate pentru reconstruirea cu supraetajare și reutilizarea a clădirii existente, cu organizarea unei parcuri în vederea amplasării sediului „Organizației pentru Dezvoltarea Antreprenoriatului”, din bd. Grigore Vieru, nr. 6, sector Rîșcani, mun. Chișinău			
funcția	nume	semnatura	data	Clădire administrativă	faza	planșa	planșe
A.S.P.	T. Aghenie				P.S.	49	
arhitect	D. Podolean			Vizualizare din ogradă cu parcare în 2 nivele (proiect)	A G H PREMIUM GRUP		



obiect nr. 02/ 2023 - PS				Studiu de fezabilitate pentru reconstruirea cu supraetajare și reutilizarea a clădirii existente, cu organizarea unei parcuri în vederea amplasării sediului „Organizației pentru Dezvoltarea Antreprenoriatului”, din bd. Grigore Vieru, nr. 6, sector Rîșcani, mun. Chișinău			
funcția	nume	semnatura	data	Clădire administrativă	faza	planșa	planșe
A.S.P.	T. Aghenie				P.S.	50	
arhitect	D. Podolean			Vizualizare din ogradă cu parcare într-un nivel (proiect)	A G H PREMIUM GRUP		



obiect nr. 02/ 2023 - PS				Studiu de fezabilitate pentru reconstruirea cu supraetajare și reutilizarea a clădirii existente, cu organizarea unei parcuri în vederea amplasării sediului „Organizației pentru Dezvoltarea Antreprenoriatului”, din bd. Grigore Vieru, nr. 6, sector Rîșcani, mun. Chișinău			
funcția	nume	semnatura	data	Clădire administrativă	faza	planșa	planșe
A.S.P.	T. Aghenie				P.S.	51	
arhitect	D. Podolean			Fațada în axele 1-8 din str. Constantin Tănase (proiect)	A G H PREMIUM GRUP		

PLAN AMENAJARE SC.1:500

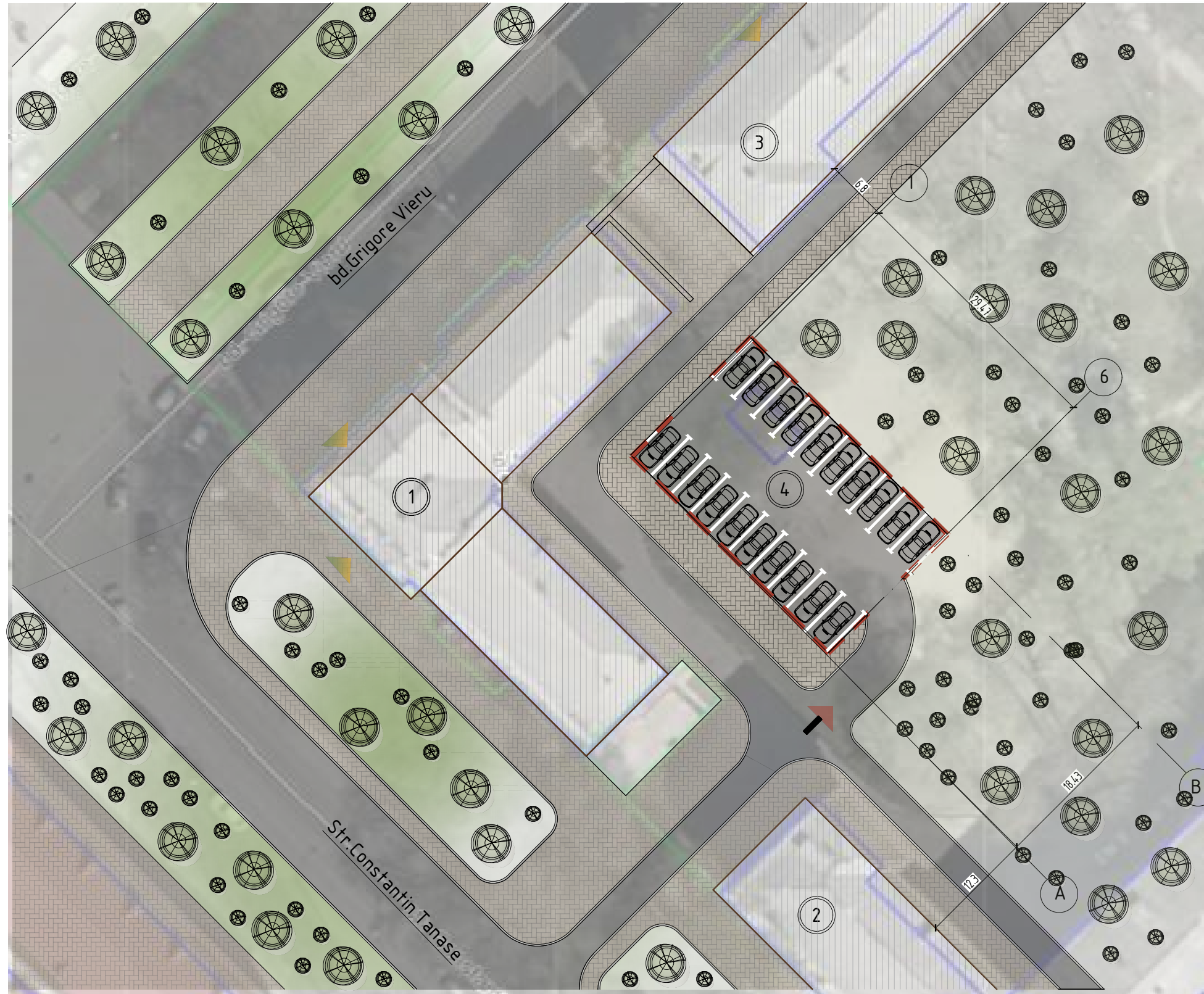

SCHEMA DE INCADRARE SC.1:2000



LEGENDA

Simbol culoare indice	Semnificatia
	Cladiri existente
	Platformă asfaltată
	Pavaj din dale de beton
	Zona verde
	Copaci existenti
	Acces in parcare
	Acces in imobil

EXPLICAȚIA CLADIRILOR ȘI CONSTRUCȚIILOR

Pozitie	Denumirea clădirii (construcției)	Regim de inaltime	Notă
1	Cladire Administrativa Mun. Chișinău, sect. Rîșcani bd. Grigore Vieru, 6	S+P+3E	Existent
2	Construcție de învățămînt și educație Mun. Chișinău, sect. Rîșcani str.AlexandrPușkin,39	S+P+3E	Existent
3	Construcție de învățămînt și educație Mun. Chișinău, sect. Rîșcani bd. Grigore Vieru, 8	S+P+3E	Existent
4	Amenajarea unei parcarii terestre (de uz public) pentru 20 de locuri din str. Gr Vieru, nr. 6, sectorul Riscani, mun. Chisinau	P	Proiect

Înloc.	Cant.	Planșa	Nºdoc.	Semnat.	Data
	A.Ş.P.	T. Aghenie			
	Arhitect	D. Podolean			

PROIECT SCHITA - PG

Amenajarea unei parcarii terestre (de uz public) pentru 20 de locuri din str. Gr Vieru, nr. 6, sectorul Riscani, mun. Chisinau

Beneficiar: I.P., „Organizația pentru Dezvoltarea Antreprenoriatului”

Faza	Planșa	Planșe
P.S.	52	

Plan amenajare Sc. 1:500

AGH
PREMIUM GRUP

PLAN DE CONSTRUIRE SC.1:500

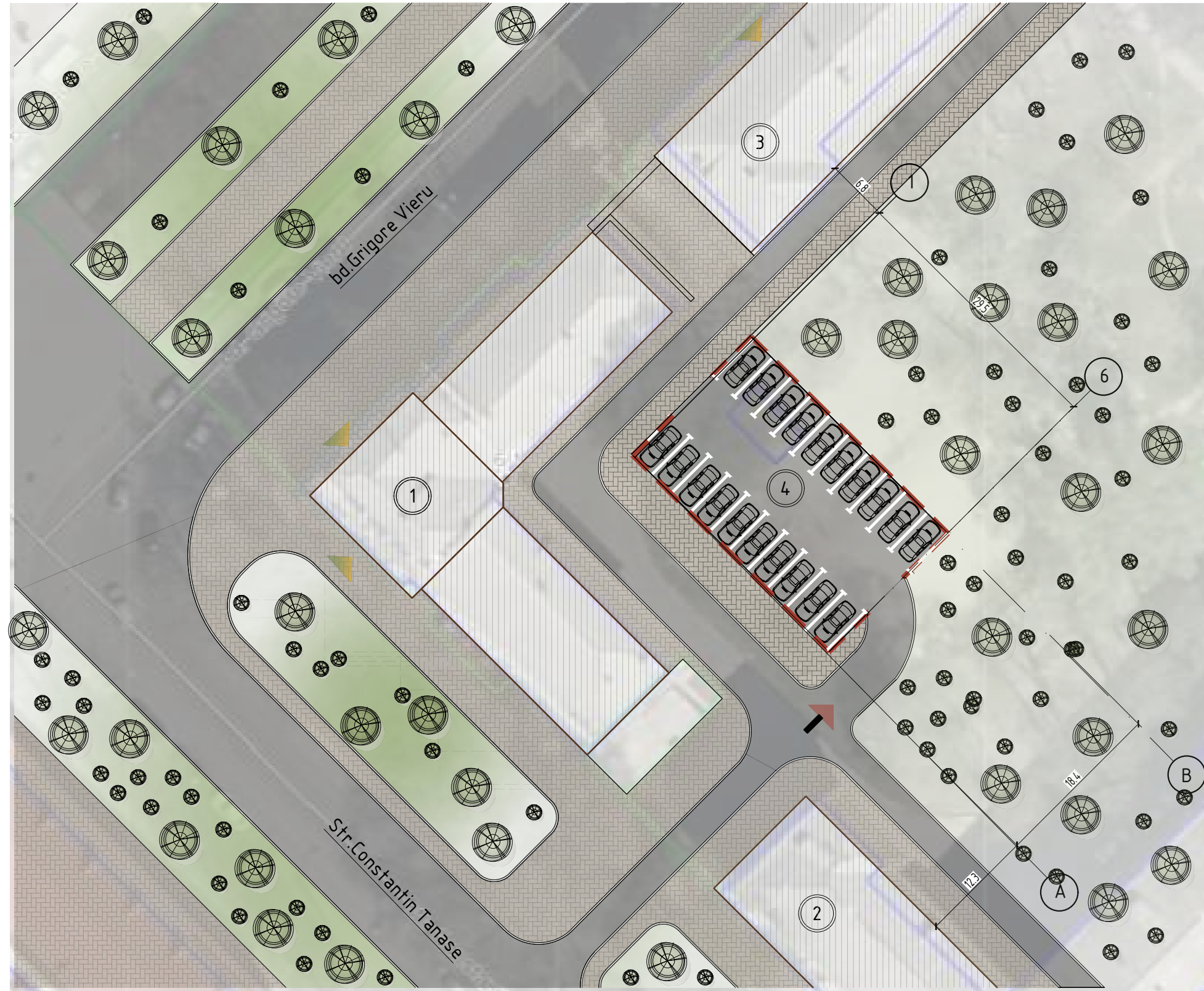

SCHEMA DE INCADRARE SC.1:2000



LEGENDA

Simbol culoare indice	Semnificatia
	Cladiri existente
	Platformă asfaltată
	Pavaj din dale de beton
	Zona verde
	Copaci existenti
	Acces in parcare
	Acces in imobil

EXPLICAȚIA CLADIRILOR ȘI CONSTRUCȚIILOR

Pozitie	Denumirea clădirii (construcției)	Regim de inaltime	Notă
1	Cladirea Administrativa Mun. Chișinău, sect. Rîșcani bd. Grigore Vieru, 6	S+P+3E	Existent
2	Construcție de învățămînt și educație Mun. Chișinău, sect. Rîșcani str.AlexandrPușkin,39	S+P+3E	Existent
3	Construcție de învățămînt și educație Mun. Chișinău, sect. Rîșcani bd. Grigore Vieru, 8	S+P+3E	Existent
4	Parcare D+P (de uz public) pentru 40 locuri din str. Gr Vieru, nr. 6, sectorul Riscani, mun. Chisinau	D+P	Proiect

Înloc.	Cant.	Planșa	Nºdoc.	Semnat.	Data
	A.Ș.P.	T. Aghenie			
	Arhitect	D. Podolean			

PROIECT SCHITA - PG		
Construirea unei parcare D+P (de uz public) pentru 40 de locuri din str. Gr Vieru, nr. 6, sectorul Riscani, mun. Chisinau		
Beneficiar: I.P., „Organizația pentru Dezvoltarea Antreprenoriatului”	Faza P.S.	Planșa 53
Plan de construire Sc. 1:500	AGH PREMIUM GRUP	