



INSTITUT GUMÁRENSKÉ TECHNOLOGIE A TESTOVÁNÍ, A.S.  
RUBBER TECHNOLOGY AND TESTING INSTITUTE, Plc.  
INSTITUT FÜR GUMMITECHNOLOGIE UND PRÜFWESEN, A.G.  
A.O. «ИНСТИТУТ ТЕХНОЛОГИИ РЕЗИНЫ И ИСПЫТАНИЙ»

Společnost je zapsána v obchodním rejstříku vedeném Krajským soudem v Brně, oddíl B, vložka 818



PETLAS TIRE INDUSTRY  
and TRADE COMPANY  
Kindam Mah.  
Ankara-Kayseri Cad. No:2/1  
40200 Kirsehir  
TURKEY

0 2 4 3 1 1

Zlín 1<sup>st</sup> June 2017

Re

Communication concerning the approval and notification of approval number

Enclosed you will find the Communication concerning the approval of your tyres according To ECE Regulation No. 30

On the base of this approval you are entitled to produce in your factory tyres of the dimension :

**215/60 R16 STARMAXX NATUREN ST542 95V TL**

with the approval number : **E8 024311**

Sincerely yours



**Petr Husták, Ph.D.**  
**Tyre Approval Department Head**

Ministerstvo dopravy České republiky  
Ministry of Transport of the Czech Republic  
Nábřeží L. Svobody 12, CZ-110 15 Praha 1

OSVĚDČENÍ o : 1/

COMMUNICATION concerning : 1/



**UDĚLENÍ HOMOLOGACE**

~~ROZŠÍŘENÍ HOMOLOGACE~~  
~~ZAMÍTNUTÍ HOMOLOGACE~~  
~~ODEBRÁNÍ HOMOLOGACE~~  
~~DEFINITIVNÍM UKONČENÍ VÝROBY~~

**APPROVAL GRANTED**

~~APPROVAL EXTENDED~~  
~~APPROVAL REFUSED~~  
~~APPROVAL WITHDRAWN~~  
~~PRODUCTION DEFINITELY DISCONTINUED~~

**Typu pneumatiky pro motorová vozidla podle Předpisu č. 30**  
**of a type of pneumatic tyre for motor vehicles pursuant to Regulation No. 30**

Homologace č.:

Approval No.:

**0 2 4 3 1 1**

Rozšíření č.:

Extension No.:

-

**N/A**

1. Obchodní název nebo značka pneumatiky :  
Manufacturer's name or trade mark (s)  
on the tyre type : **STARMAXX**
2. Označení typu pneumatiky výrobcem :  
Tyre type designation by the manufacturer : **NATUREN ST542**
3. Název a adresa výrobce :  
Manufacturer's name and address : **PETLAS TIRE INDUSTRY  
AND TRADE COMPANY  
Kindam Mah.  
Ankara-Kayseri Cad. No:2/1  
Kirsehir  
TURKEY**
4. Název a adresa zástupce výrobce  
(je-li potřebné) :  
If applicable, name and adress of  
manufacturer's representative : **-**  
: **N/A**
5. Souhrnný popis  
Sumarized description
  - 5.1. Označení rozměru pláště :  
Tyre size designation : **215/60 R16**
  - 5.2. Kategorie užití :  
Category of use : **normální / zimní / na-dejetí /**  
**normal / snow / temporary-use / 1/**
  - 5.3. Konstrukce :  
Structure : **diagonální / radiální / run-flat tyre**  
**diagonal / radial / run-flat tyre 1/**
  - 5.4. Kategorie rychlosti :  
Speed category symbol : **V**
  - 5.5. Indexy nosnosti :  
Load capacity index : **95**



6. Homologační zkušebna a případně zkušební laboratoř schválená pro účely homologace nebo pro ověřování shodnosti  
Technical service and where applicable, test laboratory additional approved purposes of approval or of verification of conformity : IGTT a. s. - Institut gumárenské technologie a testování Rubber Technology and Testing Institute, Šternberská 446, Louky, 763 02 ZLÍN, CZECH REPUBLIC
7. Datum protokolu, vydaného touto zkušebnou  
Date of report issued by that service : 01. 06. 2017
8. Číslo protokolu, vydaného touto zkušebnou  
Number of report issued by that service : 30/4307
9. Důvod pro rozšíření (je-li potřebné)  
Reason (s) of extension (if applicable) : -
10. Poznámky  
Any remarks : -

11. **HOMOLOGACE UDĚLENA / ODMÍTNUTA / ROZŠÍŘENA / ODEJMUTA / APPROVAL IS GRANTED / REFUSED / EXTENDED / WITHDRAWN /** 1/

12. Místo : Praha  
Place :
13. Datum : 01. 06. 2017  
Date :
14. Podpis :  
Signature :

*Marek Brázda*

Marek Brázda

15. K osvědčení je přiložen seznam dokumentů obsažených v homologačních podkladech uložených u homologačního orgánu, který udělil homologaci, a které lze obdržet na vyžádání.

Annexed to this communication is a list of documents in the approval file deposited at the Approval Authority which has considered this approval and which can be obtained upon request.

Seznam dokumentů  
List of documents

- 1 výkresy bočnice a běhounu pláště  
drawing of the tyre sidewalls and tread  
kótovaný výkres příčného řezu pláště  
dimensioned drawing of tyre cross - section



- 1/ Nehodící se škrtněte  
Delete that which does not apply

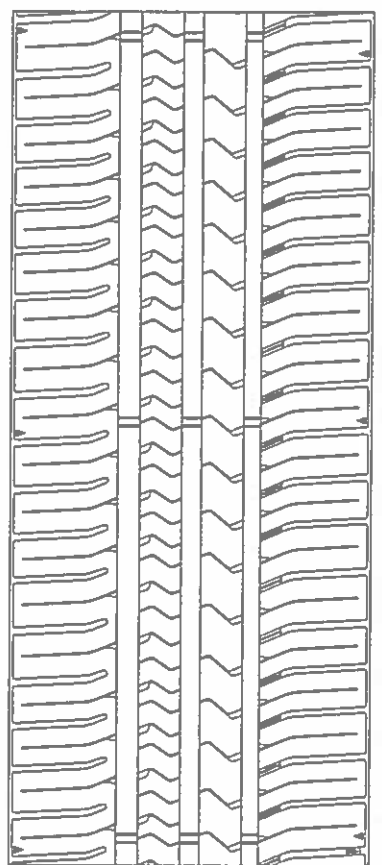
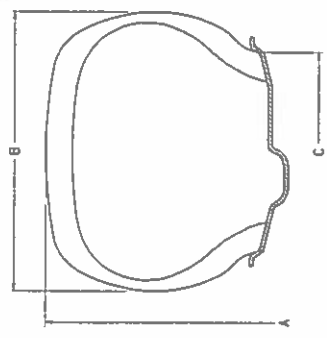
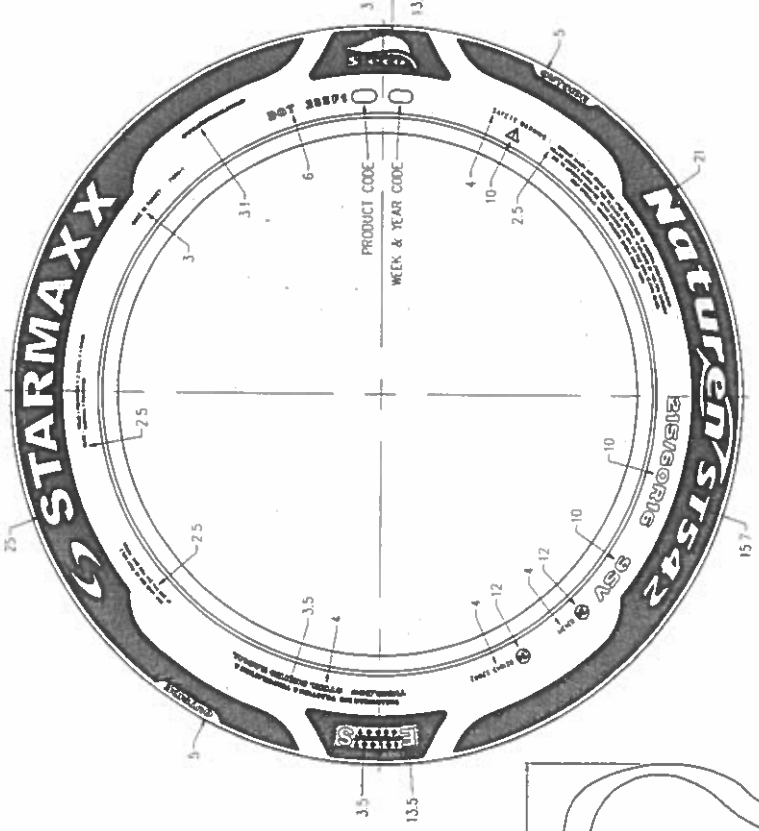
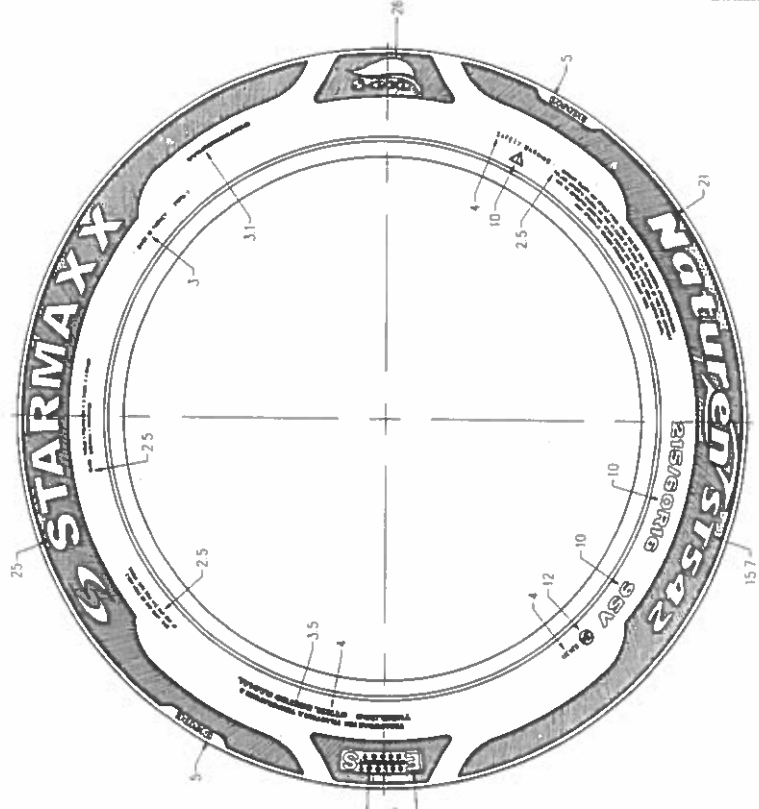

V	215/60R16	95	-	X	664	221	6.5	024311	-
V	215/60R16	95	-	X	664	221	6.5	024311	-

<p>SRT DESCHI (TREAD PATTERN) SRT (TREAD) TANAK (SIDEWALL)</p> <p>NATUREN STS542 1 POLYESTER + 2 STEEL + 1 NYLON 1 POLYESTER</p>	<table border="1"> <tr> <th>RESMI NO. (DRAWING NO.)</th> <th>TARİH (DATE)</th> <th>KONTROL (CHECKED)</th> </tr> <tr> <td>PKT-13197A</td> <td>22.05.2017</td> <td><i>[Signature]</i></td> </tr> </table>	RESMI NO. (DRAWING NO.)	TARİH (DATE)	KONTROL (CHECKED)	PKT-13197A	22.05.2017	<i>[Signature]</i>
RESMI NO. (DRAWING NO.)	TARİH (DATE)	KONTROL (CHECKED)					
PKT-13197A	22.05.2017	<i>[Signature]</i>					

- 1 - 06 - 2017 *[Signature]*