

PLAN SITUATIE

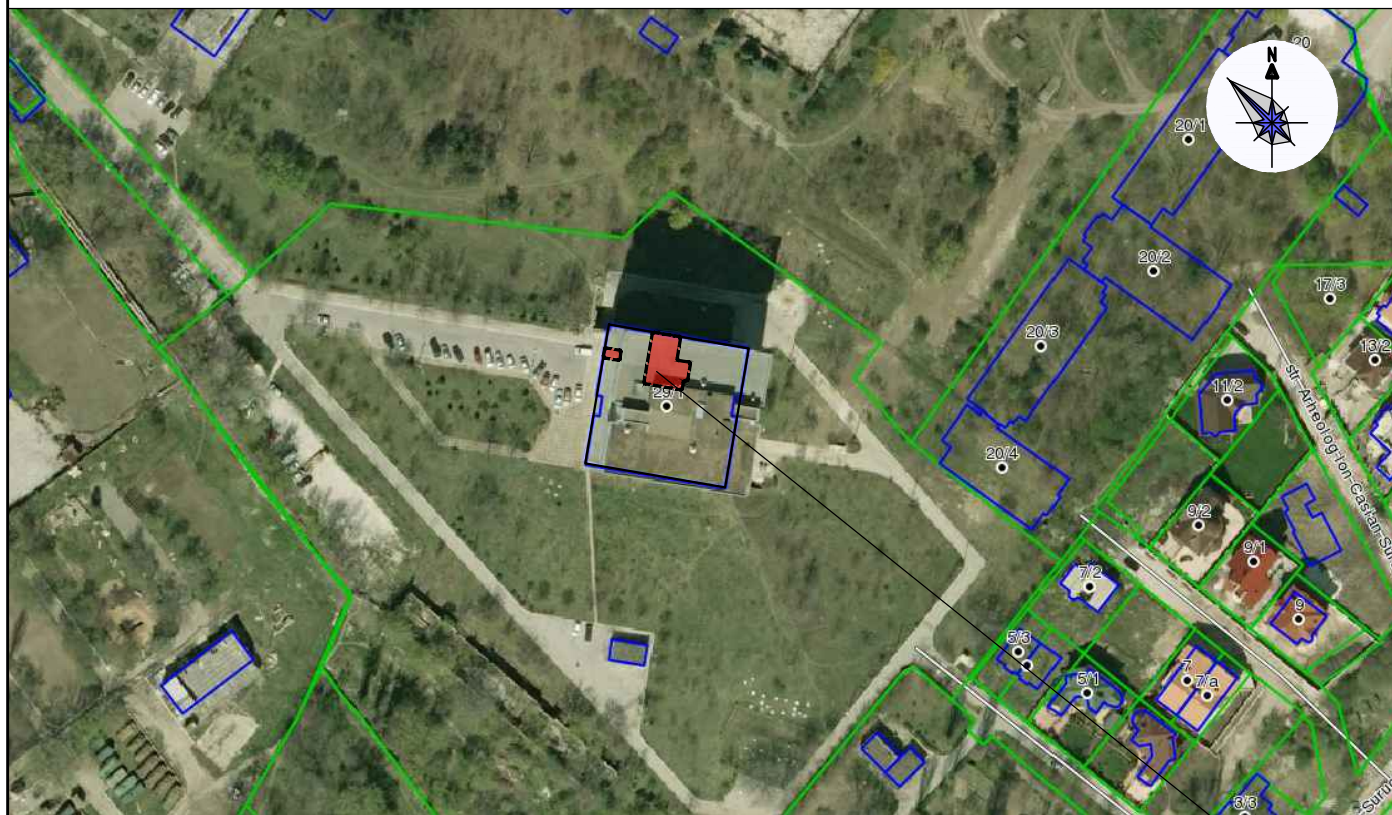

PLAN AMPLASARE

CLADIREA ISMP



INCAPERI ET 2
CLADIRE ISMP

Proiectul este elaborat in conformitate cu cerintele normelor in vigoare si asigura criteriile principale ale calitatii reglementate de legea privind calitatea in constructii:

Cerinta "A" Rezistenta si stabilitate
Cerinta "B" Siguranta in exploatare
Cerinta "C" Siguranta la foc

Cerinta "D" Igiena, Sanatatea oamenilor, refacerea si protectia mediului
Cerinta "E" Izolarea termica si economia de energie
Cerinta "F" Protectia contra zgomotului
Cerinta "G" Utilizare sustenabila a resurselor naturale.

ASP: A. Homa

Certificat seria 2019-P № 0386 din 23.10.2019

SCHEMA CLADIRII (ETAJUL 2)

ZONA RECONSTRUCTIEI

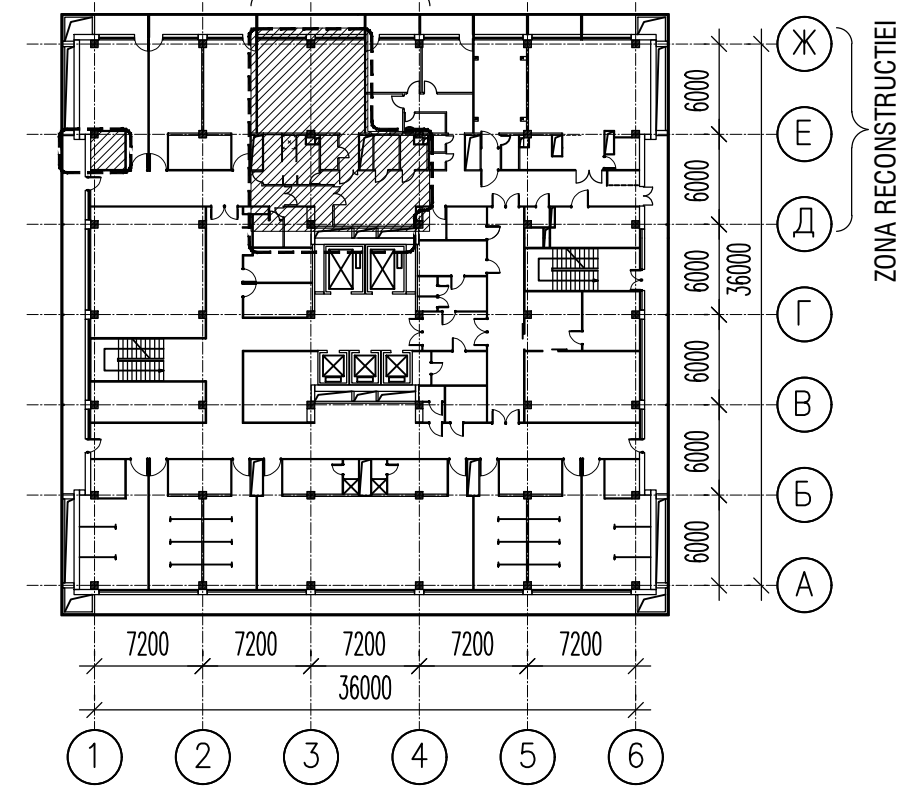

NOTA:

- Proiectul este elaborat in baza Sarcinei de Proiectare si Certificat de Urbanism pentru proiectare nr. CU-0002990 din 05.04.2024
- Proiectul prevede extinderea sectiei existente de Terapie Intensiva din contul replanificarii incaperilor existente a etajului 2 a cladirii existente ISMP Institutul de Cardiologie .
- Proiectul nu prevede schimbari in structura portanta, fatade si elemente de baza a cladirii

Certificat de Urbanism pentru proiectare nr. CU-0002990 din 05 aprilie 2024

Obiect nr. 105.24 - 18/24 - PG

Extinderea sectiei de terapie intensiva cardiocirurgicala in cadrul IMSP Institutul de Cardiologie din str.N.Testemitanu 29/1, mun.Chisinau

mod.	nr.part.	plansa	nr.doc.	semnatura	data	faza	plansa	planse	
AŞP		A.Homa			03.2024	EXTINDEREA SECTIEI DE TERAPIE INTENSIVA CARDIOCHIRURGICALA	PE	1	1
Arh.		A.Rata							
PLAN GENERAL							SC "ARHIDOC" SRL		