

Lucrari de reparatii capitala a cladirii caminului Cultural din s.Surii Noi, r-nul Drochia .

(denumirea obiectivului)

DEVIZ LOCAL №

Valoarea de deviz 261 855,84 lei

Intocmit in prețuri curente

№ crt.	Simbol norme și Cod resurse	Lucrări și cheltuieli	U.M.	Cantitate conform datelor din proiect	Valoarea de deviz, lei	
					Pe unitate de măsură incl. salariu	Total incl. salariu
1	2	3	4	5	6	7
		1. Sala Lucrari de reparatie				
1	RpCO56A	Demontari: timplarie din lemn (usi, ferestre, obloane, cutii, rulou, masti, etc.)	m2	10,88	29,33 29,33	319,06 319,06
2	RpCJ35A	Desfaceri de tencuieli interioare sau exterioare driscuite la pereti sau tavane	m2	122,10	21,24 18,89	2 592,90 2 306,21
3	CK25A	Usi confectionate din profiluri din mase plastice inclusiv armaturile si accesoriile necesare usilor montate in zidarie de orice natura la constructii cu inaltimea pina la 35 m inclusiv, intr-un canat, cu suprafata tocului pina la 7 mp inclusiv	m2	3,38	2 459,16 56,72	8 311,95 191,72
4	CK23B	Ferestre din mase plastice cu unul sau mai multe canaturi la constructii cu inaltime pina la 35 m inclusiv, avind suprafata tocului intre 1,00 si 2,5 mp inclusiv { Giamuri cu deschidere dubla cu plasa)	m2	7,50	1 979,19 51,12	14 843,90 383,43
5	CK26C	Pervazuri montate la ferestre sau usi din mase plastice	m	4,50	171,21 6,22	770,45 27,99
6	CK26B	Glafuri montate la ferestre	m	4,50	179,98 27,99	809,91 125,95

1	2	3	4	5	6	7
7	RpCJ06B	Reparatii de tencuieli interioare, in jurul tocurilor si pervazurilor, la usi si ferestre, de 2 cm grosime, driscuite, executate cu mortar de ciment-var marca 25 T, avind spaletii drepti, intre 15 - 25 cm latime	m	25,70	50,54 46,17	1 298,86 1 186,69
8	RpCJ12A	Tencuieli interioare si exterioare sclivisite, executate cu mortar de ciment M 100-T de 2 cm grosime medie, la pereti din beton sau caramida, cu suprafete plane	m2	11,20	143,37 118,95	1 605,77 1 332,23
9	CG01A	Strat suport pentru pardoseli executat din mortar din ciment M 100-T de 3 cm grosime cu fata driscuita fin	m2	73,26	96,24 48,99	7 050,36 3 588,76
10	CG17D	Pardoseli din placi de gresie ceramica inclusiv stratul suport din mortar adeziv, executate pe suprafete: mai mari de 16 m2 (placi 60x60)	m2	73,26	372,89 174,93	27 317,80 12 815,70
11	CG18A	Plinte orizontale cu inaltimea maxima de 15 cm la pereti din gresie ceramica fixate cu mortar de ciment M 100-T, inclusiv curatarea si spalarea cu apa, in incaperi cu suprafete mai mari de 16 mp	m	38,50	100,54 59,48	3 870,81 2 290,11
12	CK29F	Tavane suspendate din panouri prefabricate "Armstrong", inclusiv sistemul-grila	m2	73,26	328,29 153,93	24 050,39 11 277,06
13	CN53A	Grunduirea suprafetelor interioare a peretilor si tavanelor { pe tencueli veci]	m2	122,10	5,84 2,10	713,25 256,09
14	CK18C	Montarea cornarilor din aluminiu	m	32,00	23,69 18,19	758,03 582,15
15	CF50A	Tencuieli interioare de 5 mm grosime, executate manual, cu amestec uscat pe baza de ipsos, la pereti si pereti despartitori, preparare mecanica a mortarului.	m2	122,10	70,27 44,78	8 580,44 5 467,46
16	CF57A	Aplicarea manuala a chitului pe baza de ipsos "Eurofin" grosime 1,0 mm pe suprafetele peretilor, coloanelor si tavanelor	m2	122,10	44,52 38,49	5 435,92 4 699,18

1	2	3	4	5	6	7
17	CN53A	Grunduirea suprafetelor interioare a peretilor si tavanelor	m2	122,10	4,13 2,10	504,51 256,09
18	CK18C	Montarea cornarilor din aluminiu	m	41,50	23,70 18,19	983,44 754,98
19	RpCR07A	Vopsitorii interioare cu vopsea pe baza de copolimeri vinilici in emulsie apoasa, aplicate in 2 straturi pe glet existent, executate manual	m2	122,10	64,87 48,28	7 921,16 5 894,97
20	RpCU05I	Executarea strapungerilor pentru conducte sau tiranti in pereti din piatra sau beton armat de 26 - 50 cm	buc	2,00	104,95 104,95	209,91 209,91
21	RpCP23A	Montarea grilelor de ventilatie, gata confectionate D-150mm cu motoras	buc	2,00	291,81 15,39	583,63 30,79
		Total Sala Lucrari de reparatie Inklusiv salariu				118 532,45 53 996,53
		2. Coridor				
22	CK29F	Tavane suspendate din panouri prefabricate "Armstrong", inclusiv sistemul-grila	m2	6,80	328,29 153,93	2 232,37 1 046,75
23	CG18A	Plinte orizontale cu inaltimea maxima de 15 cm la pereti din gresie ceramica fixate cu mortar de ciment M 100-T, inclusiv curatarea si spalarea cu apa, in incaperi cu suprafete mai mari de 16 mp	m	9,80	100,57 59,47	985,59 582,85
24	RpCJ35A	Desfaceri de tencuieli interioare sau exterioare driscuite la pereti sau tavane	m2	32,02	21,23 18,88	679,63 604,54
25	RpCJ06B	Reparatii de tencuieli interioare, in jurul tocurilor si pervazurilor, la usi si ferestre, de 2 cm grosime, driscuite, executate cu mortar de ciment-var marca 25 T, avind spaletii drepti, intre 15 - 25 cm latime	m	9,80	50,50 46,19	494,87 452,71
26	CN53A	Grunduirea suprafetelor interioare a peretilor si tavanelor { pe tencueli veci]	m2	32,02	5,84 2,10	187,01 67,17
27	CK18C	Montarea cornarilor din aluminiu	m	15,60	23,81	371,50

1	2	3	4	5	6	7
					18,21	284,08
28	CF50A	Tencuieli interioare de 5 mm grosime, executate manual, cu amestec uscat pe baza de ipsos, la pereti si pereti despartitori, preparare mecanica a mortarului.	m2	32,02	70,27 44,77	2 250,06 1 433,69
29	CF57A	Aplicarea manuala a chitului pe baza de ipsos "Eurofin" grosime 1,0 mm pe suprafetele peretilor, coloanelor si tavanelor	m2	32,02	44,51 38,48	1 425,37 1 232,17
30	CN53A	Grunduirea suprafetelor interioare a peretilor si tavanelor	m2	32,02	4,13 2,10	132,29 67,17
31	RpCR07A	Vopsitorii interioare cu vopsea pe baza de copolimeri vinilici in emulsie apoasa, aplicate in 2 straturi pe glet existent, executate manual	m2	32,02	64,87 48,27	2 077,06 1 545,64
		Total Coridor Inclusiv salariu				10 835,75 7 316,77
		3. Biroul directorului				
32	RpCO56A	Demontari: timplarie din lemn (usi, ferestre, obloane, cutii, rulou, masti, etc.)	m2	2,50	29,66 29,66	74,16 74,16
33	RpCJ35A	Desfaceri de tencuieli interioare sau exterioare driscuite la pereti sau tavane	m2	39,60	21,24 18,89	841,00 747,98
34	CK23B	Ferestre din mase plastice cu unul sau mai multe canaturi la constructii cu inaltimi pina la 35 m inclusiv, avind suprafata tocului intre 1,00 si 2,5 mp inclusiv	m2	2,50	1 979,04 51,22	4 947,59 128,04
35	CK26C	Pervazuri montate la ferestre sau usi din mase plastice	m	1,50	171,01 6,07	256,51 9,10
36	CK26B	Glafuri montate la ferestre din aluminiu	m	1,50	179,93 27,99	269,90 41,99
37	RpCJ06B	Reparatii de tencuieli interioare, in jurul tocurilor si pervazurilor, la usi si ferestre, de 2 cm grosime, driscuite, executate cu mortar de ciment-var marca 25 T, avind spaletii drepti, intre 15 - 25 cm latime	m	31,00	50,51 46,18	1 565,88 1 431,59
38	CG01A	Strat suport pentru pardoseli	m2	12,60	96,25	1 212,76

1	2	3	4	5	6	7
		executat din mortar din ciment M 100-T de 3 cm grosime cu fata driscuita			48,98	617,13
39	CG17D	Pardoseli din placi de gresie ceramica inclusiv stratul suport din mortar adeziv, executate pe suprafete: mai mari de 16 m2	m2	12,60	372,90 174,93	4 698,54 2 204,06
40	CG18A	Plinte orizontale cu inaltimea maxima de 15 cm la pereti din gresie ceramica fixate cu mortar de ciment M 100-T, inclusiv curatarea si spalarea cu apa, in incaperi cu suprafete mai mari de 16 mp)	m	13,70	100,45 59,45	1 376,20 814,45
41	CK29F	Tavane suspendate din panouri prefabricate "Armstrong", inclusiv sistemul-grila	m2	12,60	328,30 153,93	4 136,55 1 939,57
42	CN53A	Grunduirea suprafetelor interioare a peretilor si tavanelor { pe tencueli veci]	m2	39,60	5,85 2,10	231,57 83,26
43	CK18C	Montarea cornarilor din aluminiu	m	15,10	23,83 18,21	359,82 274,98
44	CF50A	Tencuieli interioare de 5 mm grosime, executate manual, cu amestec uscat pe baza de ipsos, la pereti si pereti despartitori, preparare mecanica a mortarului.	m2	39,60	70,27 44,77	2 782,66 1 773,04
45	CF57A	Aplicarea manuala a chitului pe baza de ipsos "Eurofin" grosime 1,0 mm pe suprafetele peretilor, coloanelor si tavanelor	m2	39,60	44,52 38,48	1 762,90 1 523,95
46	CN53A	Grunduirea suprafetelor interioare a peretilor si tavanelor	m2	39,60	4,14 2,10	163,85 83,26
47	RpCR07A	Vopsitorii interioare cu vopsea pe baza de copolimeri vinilici in emulsie apoasa, aplicate in 2 straturi pe glet existent, executate manual	m2	39,60	64,87 48,27	2 568,83 1 911,58
		Total Biroul directorului Inclusiv salariu				27 248,72 13 658,14
		4. Prag				
48	CH06D	Mina curenta metalica montata pe suport de 15 cm inaltime, asezati	m	5,20	1 716,46 83,96	8 925,59 436,61

1	2	3	4	5	6	7
		la distante de 1....1,2 m prevazuti cu rondelile sudate, fixata in zid de caramida sau parapet de beton, confectionata din profile din banda de otel formata la rece, curba				
49	RpCJ06B	Reparatii de tencuieli interioare, in jurul tocurilor si pervazurilor, la usi si ferestre, de 2 cm grosime, driscuite, executate cu mortar de ciment-var marca 25 T, avind spaletii drepti, intre 15 - 25 cm latime	m	20,50	50,57 46,18	1 036,73 946,69
50	CF50A	Tencuieli interioare de 5 mm grosime, executate manual, cu amestec uscat pe baza de ipsos, la pereti si pereti despartitori, preparare mecanica a mortarului.	m2	5,60	70,20 44,73	393,14 250,49
51	CF57A	Aplicarea manuala a chitului pe baza de ipsos "Eurofin" grosime 1,0 mm pe suprafetele peretilor, coloanelor si tavanelor	m2	5,60	44,54 38,48	249,40 215,50
52	RpCR07A	Vopsitorii interioare cu vopsea pe baza de copolimeri vinilici in emulsie apoasa, aplicate in 2 straturi pe glet existent, executate manual	m2	5,60	64,84 48,23	363,12 270,08
		Total Prag Inclusiv salariu				10 967,98 2 119,37
		5. Reparatia retelei electrice				
53	RpEC15A	Demontat loc de lampa ingropat cu conductori din cupru sau aluminiu, in tuburi, pina la 3 m inaltimea camerei	buc	5,00	47,58 47,58	237,90 237,90
54	RpEC16A	Demontat loc de priza ingropat cu conductori din cupru sau aluminiu, pina la 3 m inaltimea camerei	buc	4,00	64,37 64,37	257,49 257,49
55	RpCU05A	Executarea strapungerilor pentru conducte sau tiranti, la consolidari, in pereti sau plansee din zidarie de caramida pina la 15 cm grosime	buc	3,00	20,99 20,99	62,97 62,97
56	RpEG16B	Montarea pe santier a cutiilor de tablou capsulate si fixarea lor pe	buc	1,00	449,63	449,63

1	2	3	4	5	6	7
		panouri sau pe schelet metalic, tip cutie metalica cu 12 monopolari			147,64	147,64
57	RpEC02B	Montarea locului de lampa, executat ingropat, cu conductori de cupru in tuburi de protectie IP-PVC, elementele de protectie sau canale, in camere cu inaltimea de peste 3 m, cladiri administrative, birouri.	buc	6,00	483,06 279,88	2 898,36 1 679,28
58	RpEC08B	Montarea locului de priza, executat ingropat in zidarie tencuite, cu conductori de cupru in tuburi de protectie IP-PVC, elemente de protectie din material plastic, in camere cu inaltimea de peste 3 m, cladiri administrative, birouri, crese, gradinite	buc	8,00	673,06 294,57	5 384,46 2 356,59
59	RpEE01A	Montarea interupatoarelor unipolare sau bipolare de 10-25 A, de constructie normala, impermeabile sau etanse in carcasa de aminoplast, bachelita, metalica sau portelan, montate ingropat sau aparent pe dibluri din lemn sau plastic, racordate la conductori de cupru sau aluminiu	buc	4,00	67,03 18,89	268,13 75,57
60	RpEE03A	Montarea prizelor bipolare constructie normala din bachelita sau aminoplast, simpla, dubla, constructie impermeabila, etanse, etanse metalica sau similare, montate ingropat sub tencuiala sau aparent pe dibluri din lemn sau plastic	buc	8,00	62,12 21,69	496,99 173,53
61	RpEE15A	Montarea intrerupatoarelor - intrerupator monopolar 25 A-simbol 3129 N	buc	4,00	88,20 45,48	352,82 181,92
62	RpEF13B	Montarea corpurilor de iluminat (liustra)	buc	6,00	634,96 82,56	3 809,76 495,39
63	RpEJ08A	Executarea santurilor cu adincimea de pina la 5 cm in pereti din zidarie de caramida de 5x50 cmp	m	28,00	7,00 7,00	195,92 195,92
64	RpEJ09D	Matarea santurilor in pereti de pina la 50 cmp	m	28,00	26,67 20,99	746,77 587,75

1	2	3	4	5	6	7
		Total Reparatia retelei electrice Inclusiv salariu				15 161,20 6 451,95

		Total	lei	182 746,10
		Asigurarea sociala si medicala	24,00 %	20 050,26
		Transportarea materialelor	5,00 %	4 921,88
		Total	100,00 +	207 718,24
		Cheltuieli de regie	3,50 %	7 270,14
		Total	100,00 +	214 988,38
		Beneficiul	1,50 %	3 224,82
		Total	100,00 +	218 213,20
		TVA	20,00 %	43 642,64
		Total deviz: Inclusiv salariu		261 855,84 83 542,76

Intocmit

(funcția, semnătura, numele, prenumele)

Verificat

(funcția, semnătura, numele, prenumele)



**Lucrari de reparatii capitala a
cladirii caminului Cultural din
s.Surii Noi, r-nul Drochia .**

Formular Nr.3

(denumirea obiectivului)

WinCmeta

Deviz local de resurse №

Valoarea de deviz 261 855,84 lei

Intocmit in prețuri curente

№ crt.	Simbol norme și Cod resurse	Denumire lucrări și cheltuieli	U.M.	Cantitate conform datelor din proiect	Valoarea de deviz, lei	
					Pe unitate de măsură	Total
1	2	3	4	5	6	7
Total borderou de resurse № :						

Manopera :

1.	7122050013400	Zidar	h-om	23,94	69,97	1 675,08
2.	7122050013401	Zidar cat.4	h-om	89,70	69,97	6 276,31
3.	7122050013442	Tencuitor	h-om	174,23	69,97	12 190,88
4.	7122050013442	Tencuitor	h-om.	14,90	69,97	1 042,55
5.	7129200011200	Finisor MP	h-om	9,07	69,97	634,63
6.	7132030012600	Mozaicar	h-om	291,21	69,97	20 375,95
7.	7137010011520	Electrician in constructii	h-om	82,91	69,97	5 801,23
8.	7141020013300	Zugrav vopsitor	h-om	149,14	69,97	10 435,31
9.	7214240021810	Lacatus CM	h-om	6,24	69,97	436,61
10.	7422010060100	Timplar	h-om	222,26	69,97	15 551,54
11.	9310060019920	Muncitor deservire CM	h-om	123,43	69,97	8 636,38
12.	9310060019920	Muncitor deservire CM	h-om.	4,14	69,97	289,68
13.	9310060019922	Muncitor deservire	h-om	2,81	69,97	196,61
Total manopera						83 542,76

Materiale:

1.	1111000100020	Intrerupator	buc	4,00	42,00	168,00
2.	1111000100024	Intrerupator manual	buc	4,04	47,50	191,90
3.	1421102200496	Nisip sortat nespalat de riu si lacuri 0,0-1,0 mm	m3	0,11	312,00	34,32
4.	1421102200513	Nisip sortat nespalat de riu si lacuri 0,0-3,0 mm	m3	4,52	312,00	1 410,24
5.	1421102200525	Nisip sortat nespalat de riu si lacuri 0,0-7,0 mm	m3	0,01	312,00	3,12
6.	1711317306661	Bumbac de sters	kg	10,05	5,20	52,26
7.	2010237318700	Distantieri de rost	buc	1 717,20	0,02	34,34
8.	2030112938150	Ferestre din mase plastice	m2	10,00	1 865,00	18 650,00
9.	2030112939150	Usi din profiluri din mase plastice inclusiv armaturile si accesoriile necesare	m2	3,38	2 335,00	7 892,30
10.	2051142950716	Diblu din lemn	buc	8,00	0,35	2,80
11.	2416566101572	Spuma de poliuretan	kg	6,38	93,00	593,34
12.	2416586105303	Amorsa-grund	kg	29,05	12,50	363,12
13.	2416586105323	Tefi-grund	kg	29,05	23,90	694,30
14.	2430116103800	Vopsea pe baza de copolimeri vinilici	kg	79,73	35,80	2 854,33
15.	2430126103294	Vopsea minium de plumb v.351-3 ntr 90-80	kg	0,13	88,00	11,44
16.	24302261000001	Fuga	kg	25,76	47,90	1 233,90

17.	2430226101600	Chit siliconic	kg	2,24	87,00	194,88
18.	2513206621522	Banda izolatoare din pinza cauciucata tip PC- role 10m x 15mm	m	1,50	0,26	0,39
19.	2513736621480	Banda izolatoare PC 15/25 S 3698	m	1,72	0,40	0,69
20.	2521106718393	Pervazuri (baghete) din mase plastice pentru ferestre si usi	m	6,00	160,00	960,00
21.	2651122100024	Ciment portland P 40 saci S388	kg	1,00	2,35	2,35
22.	2651122100270	Ciment portland alb tip 2 70% alb PA 35 saci S 7055	kg	6,20	5,50	34,11
23.	2651122100402	Ciment metalurgic cu adaosuri M 30 saci S1500	kg	1 331,69	2,35	3 129,46
24.	2652102100713	Var pasta	m3	0,05	4,90	0,25
25.	2653102100830	Ipsos pentru constructii tip A	kg	144,41	2,80	404,34
26.	2653102100831	Amestec uscat	kg	1 423,13	3,40	4 838,65
27.	2653102100833	Chit pe baza de ipsos "Eurofin"	kg	210,26	5,70	1 198,49
28.	2661112800700	Placi sau piscoturi de gresie	m2	88,44	158,33	14 002,70
29.	2664102101000	Mortar var-ciment M 25-T(pt.informatie)	m3	0,25	0,00	0,00
30.	2664102102010	Mortar ciment 100-T(pt.informatie)	m3	0,27	990,00	267,30
31.	26641021020101	Adeziv pentru placarea placilor de gresie	kg	347,73	4,67	1 623,90
32.	2670112204400	Plinte sau scafe din gresie ceramica	m	63,24	33,00	2 086,92
33.	2681126001472	Hirtie slefuita uscata 23x30 gr 6	buc	6,03	3,50	21,10
34.	2722103107001	Conductor de aluminiu sau cupru 1.5	m	84,00	12,65	1 062,60
35.	2722103107011	Conductor de aluminiu sau cupru 2.5	m	144,00	18,70	2 692,80
36.	2732103646151	Panouri "Armstrong" cu sistem grila (aparenta sau ascunsa) pentru suspendarea panourilor prefabricate	m2	97,29	164,00	15 955,56
37.	2734113805786	Sirma zincata moale d = 1 mm	kg	1,93	24,60	47,48
38.	2743123549026	Glafuri din aluminiu pentru ferestre	m	6,00	148,60	891,60
39.	2743123549125	Baghete din aluminiu	m	109,42	4,90	536,15
40.	2746167335100	Priza	buc	8,16	39,60	323,14
41.	2811236306222	Grila ventilatie (ventilator)	buc	2,00	275,00	550,00
42.	2811236311006	Doze de ramificatie	buc	14,00	14,30	200,20
43.	2812106305702	Mina curenta curba din profile din banda de otel formata la rece (inclusiv suportii)	m	5,20	1 625,00	8 450,00
44.	2873155900800	Electrozi de sudura	kg	0,31	61,25	18,99
45.	2874115829126	Suruburi cu cap inecat crestet 6 x 30 mm	buc	113,52	0,80	90,82
46.	2874115893301	Bolt metalic	buc	18,00	1,80	32,40
47.	2874135840405	Piulite uzuale hexagonale M 6	buc	18,00	0,55	9,90
48.	2874136313300	Diblu din metal	buc	370,64	0,46	170,49
49.	2874145893787	Cuie de constructii	kg	0,32	24,95	7,98
50.	2875274400502	Corp de iluminat	buc	6,00	545,00	3 270,00
51.	2881116001666	Hirtie slef.usc.sticla foi 23 x 30 gr 25 S 1581	buc	99,66	3,20	318,91
52.	3162137312436	Cutie de tablou gata echipata	buc	1,01	299,00	301,99
53.	4011106202741	Energie electrica	kw	11,90	0,00	0,00
54.	4100116202818	Apa pentru mortare si betoane	m3	11,65	42,00	489,30
55.	810741	Hirtie pentru slefuit uscata	buc	19,38	3,20	62,02
		Total materiale de constructii				98 437,57

Utilaje de constructii:

1.	2922140006702	Macara de fereastră	h-ut	2,11	24,65	52,01
2.	2922140006702	Macara de fereastră	h-ut	0,04	24,65	0,99
3.	2922140006703	Macara fereastră de 0,0015 MN (0,15 tf)	h-ut	2,50	24,65	61,62
4.	2952160007200	Utilaj de ridicat pentru lucrari de finisaj	h-ut	9,04	21,50	194,34
5.	2952240004021	Mixer electric	h-ut	1,03	18,00	18,54
6.	2952270003817	Malaxor pentru mortar de 200 L actionat electric	h-ut	20,87	21,00	438,27
		Total utilaje de constructii				765,77

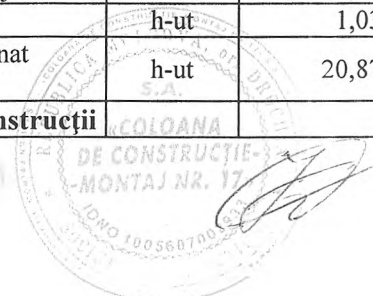

Total	lei	182 746,10
Asigurarea sociala si medicala	24,00 %	20 050,26
Transportarea materialelor	5,00 %	4 921,88
Total	100,00 +	207 718,24
Cheltuieli de regie	3,50 %	7 270,14
Total	100,00 +	214 988,38
Beneficiul	1,50 %	3 224,82
Total	100,00 +	218 213,20
TVA	20,00 %	43 642,64

Total deviz:

**261 855,8
4**



Intocmit

_____ (funcția, semnătura, numele, prenumele)

Verificat

_____ (funcția, semnătura, numele, prenumele)

Obiect Lucrari de reparatii capitala a cladirii
caminului Cultural din s.Surii Noi, r-nul
Drochia .

Investitor Primaria s.Suri

Catalog de prețuri unitare pentru obiectul

Nr crt.	Simbol norme și Cod resurse	Denumire lucrări, cheltuieli și resurse	U.M.	Consum de resurse pe unitate de măsură	Valoare, lei	
					Pe unitate de măsură	Total
1	2	3	4	5	6	7
		1. Sala Lucrari de reparatie				
1	RpCO56A	Demontari: timplarie din lemn (usi, ferestre, obloane, cutii, rulou, masti, etc.)	m2			29,33
	7422010060100	Timplrar	h-om	0,21	69,97	14,66
	9310060019922	Muncitor deservire	h-om	0,21	69,97	14,66
2	RpCJ35A	Desfaceri de tencuieli interioare sau exterioare driscuite la pereti sau tavane	m2			21,24
	7122050013400	Zidar	h-om	0,12	69,97	8,40
	9310060019920	Muncitor deservire CM	h-om	0,15	69,97	10,49
	4100116202818	Apa pentru mortare si betoane	m3	0,05	42,00	2,10
	2922140006703	Macara fereastra de 0,0015 MN (0,15 tf)	h-ut	0,01	24,65	0,25
3	CK25A	Usi confectionate din profiluri din mase plastice inclusiv armaturile si accesoriile necesare usilor montate in zidarie de orice natura la constructii cu inaltimea pina la 35 m inclusiv, intr-un canat, cu suprafata tocului pina la 7 mp inclusiv	m2			2 459,16
	7129200011200	Finisor MP	h-om	0,73	69,97	51,13
	9310060019920	Muncitor deservire CM	h-om	0,08	69,97	5,59
	2030112939150	Usi din profiluri din mase plastice inclusiv armaturile si accesoriile necesare	m2	1,00	2 335,00	2 335,00
	2874115829126	Suruburi cu cap inecat crestas 6 x 30 mm	buc	4,00	0,80	3,20
	2416566101572	Spuma de poliuretan	kg	0,50	93,00	46,50
	2430226101600	Chit silionic	kg	0,175	87,00	15,19
	2681126001472	Hirtie slefuita uscata 23x30 gr 6	buc	0,60	3,50	2,10
	4011106202741	Energie electrica	kw	1,00	0,00	0,00
	2952160007200	Utilaj de ridicat pentru lucrari de finisaj	h-ut	0,02	21,50	0,45
4	CK23B	Ferestre din mase plastice cu unul sau mai multe canaturi la constructii cu inaltime pina la 35 m inclusiv, avind suprafata tocului intre 1,00 si 2,5 mp inclusiv { Giamuri cu deschidere dubla cu plasa)	m2			1 979,19
	7129200011200	Finisor MP	h-om	0,66	69,97	46,18
	9310060019920	Muncitor deservire CM	h-om	0,07	69,97	4,94
	2030112938150	Ferestre din mase plastice	m2	1,00	1 865,00	1 865,00
	2874115829126	Suruburi cu cap inecat crestas 6 x 30 mm	buc	4,00	0,80	3,20
	2416566101572	Spuma de poliuretan	kg	0,47	93,00	43,65
	2430226101600	Chit silionic	kg	0,165	87,00	14,38
	2681126001472	Hirtie slefuita uscata 23x30 gr 6	buc	0,40	3,50	1,40
	4011106202741	Energie electrica	kw	0,80	0,00	0,00
	2952160007200	Utilaj de ridicat pentru lucrari de finisaj	h-ut	0,02	21,50	0,43
5	CK26C	Pervazuri montate la ferestre sau usi din mase plastice	m			171,21
	7422010060100	Timplrar	h-om	0,08	69,97	5,60
	9310060019920	Muncitor deservire CM	h-om	0,01	69,97	0,62
	2521106718393	Pervazuri (baghete) din mase plastice pentru ferestre si usi	m	1,00	160,00	160,00
	2874115829126	Suruburi cu cap inecat crestas 6 x 30 mm	buc	6,00	0,80	4,80
	2952160007200	Utilaj de ridicat pentru lucrari de finisaj	h-ut	0,01	21,50	0,19
6	CK26B	Glafuri montate la ferestre	m			179,98
	7422010060100	Timplrar	h-om	0,32	69,97	22,39
	9310060019920	Muncitor deservire CM	h-om	0,08	69,97	5,60
	2743123549026	Glafuri din aluminiu pentru ferestre	m	1,00	148,60	148,60
	2874115829126	Suruburi cu cap inecat crestas 6 x 30 mm	buc	4,00	0,80	3,20
	2952160007200	Utilaj de ridicat pentru lucrari de finisaj	h-ut	0,01	21,50	0,19
7	RpCJ06B	Reparatii de tencuieli interioare, in jurul	m			50,54

1	2	3	4	5	6	7
		tocurilor si pervazurilor, la usi si ferestre, de 2 cm grosime, driscuite, executate cu mortar de ciment-var marca 25 T, avind spaletii drepti, intre 15 - 25 cm latime				
	7122050013442	Tencuitor	h-om	0,44	69,97	30,79
	9310060019920	Muncitor deservire CM	h-om	0,22	69,97	15,38
	2651122100402	Ciment metalurgic cu adaosuri M 30 saci S1500	kg	0,98	2,35	2,30
	1421102200513	Nisip sortat nespalat de riu si lacuri 0,0-3,0 mm	m3	0,0062	312,00	1,94
	4100116202818	Apa pentru mortare si betoane	m3	0,0015	42,00	0,07
	2952270003817	Malaxor pentru mortar de 200 L actionat electric	h-ut	0,001	21,00	0,02
	2922140006702	Macara de fereastră	h-ut	0,001	24,65	0,03
8	RpCJ12A	Tencuieli interioare si exterioare sclivisite, executate cu mortar de ciment M 100-T de 2 cm grosime medie, la pereti din beton sau caramida, cu suprafete plane	m2			143,37
	7122050013442	Tencuitor	h-om.	1,33	69,97	93,08
	9310060019920	Muncitor deservire CM	h-om.	0,37	69,97	25,86
	2664102102010	Mortar ciment 100-T(pt.informatie)	m3	0,024	990,00	23,87
	4100116202818	Apa pentru mortare si betoane	m3	0,007	42,00	0,30
	2952270003817	Malaxor pentru mortar de 200 L actionat electric	h-ut	0,008	21,00	0,17
	2922140006702	Macara de fereastră	h-ut	0,004	24,65	0,09
9	CG01A	Strat suport pentru pardoseli executat din mortar din ciment M 100-T de 3 cm grosime cu fata driscuita fin	m2			96,24
	7132030012600	Mozaicar	h-om	0,60	69,97	41,99
	9310060019920	Muncitor deservire CM	h-om	0,10	69,97	7,00
	2651122100402	Ciment metalurgic cu adaosuri M 30 saci S1500	kg	13,00	2,35	30,55
	1421102200513	Nisip sortat nespalat de riu si lacuri 0,0-3,0 mm	m3	0,042	312,00	13,12
	4100116202818	Apa pentru mortare si betoane	m3	0,01	42,00	0,42
	2952160007200	Utilaj de ridicat pentru lucrari de finisaj	h-ut	0,03	21,50	0,65
	2952270003817	Malaxor pentru mortar de 200 L actionat electric	h-ut	0,12	21,00	2,52
10	CG17D	Pardoseli din placi de gresie ceramica inclusiv stratul suport din mortar adeziv, executate pe suprafete: mai mari de 16 m2 (placi 60x60)	m2			372,89
	7132030012600	Mozaicar	h-om	2,25	69,97	157,44
	9310060019920	Muncitor deservire CM	h-om	0,25	69,97	17,50
	2661112800700	Placi sau piscoturi de gresie	m2	1,03	158,33	163,08
	2664102102010	Adeziv pentru placarea placilor de gresie	kg	4,05	4,67	18,91
	24302261000001	Fuga	kg	0,30	47,90	14,37
	2010237318700	Distantieri de rost	buc	20,00	0,02	0,40
	2952160007200	Utilaj de ridicat pentru lucrari de finisaj	h-ut	0,045	21,50	0,97
	2952240004021	Mixer electric	h-ut	0,012	18,00	0,22
11	CG18A	Plinte horizontale cu inaltimea maxima de 15 cm la pereti din gresie ceramica fixate cu mortar de ciment M 100-T, inclusiv curatarea si spalarea cu apa, in incaperi cu suprafete mai mari de 16 mp	m			100,54
	7132030012600	Mozaicar	h-om	0,75	69,97	52,49
	9310060019920	Muncitor deservire CM	h-om	0,10	69,97	7,00
	2651122100402	Ciment metalurgic cu adaosuri M 30 saci S1500	kg	2,00	2,35	4,70
	1421102200513	Nisip sortat nespalat de riu si lacuri 0,0-3,0 mm	m3	0,006	312,00	1,86
	4100116202818	Apa pentru mortare si betoane	m3	0,0015	42,00	0,07
	2670112204400	Plinte sau scafe din gresie ceramica	m	1,02	33,00	33,66
	2651122100270	Ciment portland alb tip 2 70% alb PA 35 saci S 7055	kg	0,10	5,50	0,55
	2952160007200	Utilaj de ridicat pentru lucrari de finisaj	h-ut	0,01	21,50	0,22
12	CK29F	Tavane suspendate din panouri prefabricate "Armstrong", inclusiv sistemul-grila	m2			328,29
	9310060019920	Muncitor deservire CM	h-om	0,15	69,97	10,50
	7422010060100	Timplar	h-om	2,05	69,97	143,44
	2874136313300	Diblu din metal	buc	4,00	0,46	1,84
	2732103646151	Panouri "Armstrong" cu sistem grila (aparenta sau ascunsa) pentru suspendarea panourilor prefabricate	m2	1,05	164,00	172,19
	2952160007200	Utilaj de ridicat pentru lucrari de finisaj	h-ut	0,015	21,50	0,32
13	CN53A	Grunduirea suprafetelor interioare a peretilor si tavanelor { pe tencueli veci}	m2			5,84
	7141020013300	Zugrav vopsitor	h-om	0,03	69,97	2,10
	2416586105323	Te fi-grund	kg	0,15	23,90	3,58
	810741	Hirtie pentru slefuit uscata	buc	0,05	3,20	0,16
14	CK18C	Montarea cornarilor din aluminiu	m			23,69
	7422010060100	Timplar	h-om	0,26	69,97	18,19
	2743123549125	Baghete din aluminiu	m	1,05	4,90	5,14
	2651122100402	Ciment metalurgic cu adaosuri M 30 saci S1500	kg	0,025	2,35	0,06
	1421102200496	Nisip sortat nespalat de riu si lacuri 0,0-1,0 mm	m3	0,001	312,00	0,29
15	CF50A	Tencuieli interioare de 5 mm grosime,	m2			70,27

1	2	3	4	5	6	7
		executate manual, cu amestec uscat pe baza de ipsos, la pereti si pereti despartitori, preparare mecanica a mortarului.				
	7122050013442	Tencuitor	h-om	0,64	69,97	44,78
	2653102100831	Amestec uscat	kg	7,14	3,40	24,28
	4100116202818	Apa pentru mortare si betoane	m3	0,004	42,00	0,17
	2952270003817	Malaxor pentru mortar de 200 L actionat electric	h-ut	0,05	21,00	1,05
16	CF57A	Aplicarea manuala a chitului pe baza de ipsos "Eurofin" grosime 1,0 mm pe suprafetele peretilor, coloanelor si tavanelor	m2			44,52
	7122050013401	Zidar cat.4	h-om	0,45	69,97	31,49
	9310060019920	Muncitor deservire CM	h-om	0,10	69,97	7,00
	2653102100833	Chit pe baza de ipsos "Eurofin"	kg	1,0549	5,70	6,01
	2952160007200	Utilaj de ridicat pentru lucrari de finisaj	h-ut	0,001	21,50	0,02
17	CN53A	Grunduirea suprafetelor interioare a peretilor si tavanelor	m2			4,13
	7141020013300	Zugrav vopsitor	h-om	0,03	69,97	2,10
	2416586105303	Amorsa-grund	kg	0,15	12,50	1,87
	810741	Hirtie pentru slefuit uscata	buc	0,05	3,20	0,16
18	CK18C	Montarea comarilor din aluminiu	m			23,70
	7422010060100	Timplar	h-om	0,26	69,97	18,19
	2743123549125	Baghete din aluminiu	m	1,05	4,90	5,15
	2651122100402	Ciment metalurgic cu adaosuri M 30 saci S1500	kg	0,025	2,35	0,06
	1421102200496	Nisip sortat nespalat de riu si lacuri 0,0-1,0 mm	m3	0,001	312,00	0,30
19	RpCR07A	Vopsitorii interioare cu vopsea pe baza de copolimeri vinilici in emulsie apoasa, aplicate in 2 straturi pe glet existent, executate manual	m2			64,87
	7141020013300	Zugrav vopsitor	h-om	0,69	69,97	48,28
	2430116103800	Vopsea pe baza de copolimeri vinilici	kg	0,40	35,80	14,32
	2653102100830	Ipsos pentru constructii tip A	kg	0,06	2,80	0,17
	2881116001666	Hirtie slef.usc.sticla foi 23 x 30 gr 25 S 1581	buc	0,50	3,20	1,60
	1711317306661	Bumbac de sters	kg	0,05	5,20	0,26
	2922140006702	Macara de fereastră	h-ut	0,01	24,65	0,25
20	RpCU05I	Executarea strapungerilor pentru conducte sau tiranti in pereti din piatra sau beton armat de 26 - 50 cm	buc			104,95
	7122050013400	Zidar	h-om	0,10	69,97	7,00
	9310060019920	Muncitor deservire CM	h-om	1,40	69,97	97,96
21	RpCP23A	Montarea grilelor de ventilatie, gata confectionate D-150mm cu motoras	buc			291,81
	7122050013400	Zidar	h-om	0,22	69,97	15,39
	2811236306222	Grila ventilatie (ventilator)	buc	1,00	275,00	275,00
	2651122100024	Ciment portland P 40 saci S388	kg	0,50	2,35	1,18
	2922140006702	Macara de fereastră	h-ut	0,01	24,65	0,24
		2. Coridor				
22	CK29F	Tavane suspendate din panouri prefabricate "Armstrong", inclusiv sistemul-grila	m2			328,29
	9310060019920	Muncitor deservire CM	h-om	0,15	69,97	10,50
	7422010060100	Timplar	h-om	2,05	69,97	143,44
	2874136313300	Diblu din metal	buc	4,00	0,46	1,84
	2732103646151	Panouri "Armstrong" cu sistem grila (aparenta sau ascunsa) pentru suspendarea panourilor prefabricate	m2	1,05	164,00	172,20
	2952160007200	Utilaj de ridicat pentru lucrari de finisaj	h-ut	0,015	21,50	0,32
23	CG18A	Plinte orizontale cu inaltimea maxima de 15 cm la pereti din gresie ceramica fixate cu mortar de ciment M 100-T, inclusiv curatarea si spalarea cu apa, in incaperi cu suprafete mai mari de 16 mp	m			100,57
	7132030012600	Mozaicar	h-om	0,75	69,97	52,48
	9310060019920	Muncitor deservire CM	h-om	0,10	69,97	7,00
	2651122100402	Ciment metalurgic cu adaosuri M 30 saci S1500	kg	2,00	2,35	4,70
	1421102200513	Nisip sortat nespalat de riu si lacuri 0,0-3,0 mm	m3	0,006	312,00	1,91
	4100116202818	Apa pentru mortare si betoane	m3	0,0015	42,00	0,04
	2670112204400	Plinte sau scafe din gresie ceramica	m	1,02	33,00	33,67
	2651122100270	Ciment portland alb tip 2 70% alb PA 35 saci S 7055	kg	0,10	5,50	0,55
	2952160007200	Utilaj de ridicat pentru lucrari de finisaj	h-ut	0,01	21,50	0,22
24	RpCJ35A	Desfaceri de tencuieli interioare sau exterioare driscuite la pereti sau tavane	m2			21,23
	7122050013400	Zidar	h-om	0,12	69,97	8,39
	9310060019920	Muncitor deservire CM	h-om	0,15	69,97	10,49
	4100116202818	Apa pentru mortare si betoane	m3	0,05	42,00	2,10
	2922140006703	Macara fereastră de 0,0015 MN (0,15 tf)	h-ut	0,01	24,65	0,25

1	2	3	4	5	6	7
25	RpCJ06B	Reparatii de tencuieli interioare, in jurul tocurilor si pervazurilor, la usi si ferestre, de 2 cm grosime, driscuite, executate cu mortar de ciment-var marca 25 T, avind spaletii drepti, intre 15 - 25 cm latime	m			50,50
	7122050013442	Tencuitor	h-om	0,44	69,97	30,77
	9310060019920	Muncitor deservire CM	h-om	0,22	69,97	15,42
	2651122100402	Ciment metalurgic cu adaosuri M 30 saci S1500	kg	0,98	2,35	2,30
	1421102200513	Nisip sortat nespalat de riu si lacuri 0,0-3,0 mm	m3	0,0062	312,00	1,91
	4100116202818	Apa pentru mortare si betoane	m3	0,0015	42,00	0,04
	2952270003817	Malaxor pentru mortar de 200 L actionat electric	h-ut	0,001	21,00	0,02
	2922140006702	Macara de fereastră	h-ut	0,001	24,65	0,03
26	CN53A	Grunduirea suprafetelor interioare a peretilor si tavanelor { pe tencueli veci]	m2			5,84
	7141020013300	Zugrav vopsitor	h-om	0,03	69,97	2,10
	2416586105323	Tefi-grund	kg	0,15	23,90	3,58
	810741	Hirtie pentru slefuit uscata	buc	0,05	3,20	0,16
27	CK18C	Montarea cornarilor din aluminiu	m			23,81
	7422010060100	Timplar	h-om	0,26	69,97	18,21
	2743123549125	Baghete din aluminiu	m	1,05	4,90	5,14
	2651122100402	Ciment metalurgic cu adaosuri M 30 saci S1500	kg	0,025	2,35	0,06
	1421102200496	Nisip sortat nespalat de riu si lacuri 0,0-1,0 mm	m3	0,001	312,00	0,40
28	CF50A	Tencuieli interioare de 5 mm grosime, executate manual, cu amestec uscat pe baza de ipsos, la pereti si pereti despartitori, preparare mecanica a mortarului.	m2			70,27
	7122050013442	Tencuitor	h-om	0,64	69,97	44,77
	2653102100831	Amestec uscat	kg	7,14	3,40	24,28
	4100116202818	Apa pentru mortare si betoane	m3	0,004	42,00	0,17
	2952270003817	Malaxor pentru mortar de 200 L actionat electric	h-ut	0,05	21,00	1,05
29	CF57A	Aplicarea manuala a chitului pe baza de ipsos "Eurofin" grosime 1,0 mm pe suprafetele peretilor, coloanelor si tavanelor	m2			44,51
	7122050013401	Zidar cat.4	h-om	0,45	69,97	31,49
	9310060019920	Muncitor deservire CM	h-om	0,10	69,97	6,99
	2653102100833	Chit pe baza de ipsos "Eurofin"	kg	1,0549	5,70	6,01
	2952160007200	Utilaj de ridicat pentru lucrari de finisaj	h-ut	0,001	21,50	0,02
30	CN53A	Grunduirea suprafetelor interioare a peretilor si tavanelor	m2			4,13
	7141020013300	Zugrav vopsitor	h-om	0,03	69,97	2,10
	2416586105303	Amorsa-grund	kg	0,15	12,50	1,87
	810741	Hirtie pentru slefuit uscata	buc	0,05	3,20	0,16
31	RpCR07A	Vopsitorii interioare cu vopsea pe baza de copolimeri vinilici in emulsie apoasa, aplicate in 2 straturi pe glet existent, executate manual	m2			64,87
	7141020013300	Zugrav vopsitor	h-om	0,69	69,97	48,27
	2430116103800	Vopsea pe baza de copolimeri vinilici	kg	0,40	35,80	14,32
	2653102100830	Ipsos pentru constructii tip A	kg	0,06	2,80	0,17
	2881116001666	Hirtie slef.usc.sticla foi 23 x 30 gr 25 S 1581	buc	0,50	3,20	1,60
	1711317306661	Bumbac de sters	kg	0,05	5,20	0,26
	2922140006702	Macara de fereastră	h-ut	0,01	24,65	0,25
		3. Biroul directorului				
32	RpCO56A	Demontari: timplarie din lemn (usi, ferestre, obloane, cutii, rulou, masti, etc.)	m2			29,66
	7422010060100	Timplar	h-om	0,21	69,97	14,83
	9310060019922	Muncitor deservire	h-om	0,21	69,97	14,83
33	RpCJ35A	Desfaceri de tencuieli interioare sau exterioare driscuite la pereti sau tavane	m2			21,24
	7122050013400	Zidar	h-om	0,12	69,97	8,39
	9310060019920	Muncitor deservire CM	h-om	0,15	69,97	10,50
	4100116202818	Apa pentru mortare si betoane	m3	0,05	42,00	2,10
	2922140006703	Macara fereastră de 0,0015 MN (0,15 tf)	h-ut	0,01	24,65	0,25
34	CK23B	Ferestre din mase plastice cu unul sau mai multe canaturi la constructii cu inaltime pina la 35 m inclusiv, avind suprafata tocului intre 1,00 si 2,5 mp inclusiv	m2			1 979,04
	7129200011200	Finisor MP	h-om	0,66	69,97	46,18
	9310060019920	Muncitor deservire CM	h-om	0,07	69,97	5,04
	2030112938150	Ferestre din mase plastice	m2	1,00	1 865,00	1 865,00
	2874115829126	Suruburi cu cap inecat crest 6 x 30 mm	buc	4,00	0,80	3,20
	2416566101572	Spuma de poliuretan	kg	0,47	93,00	43,52
	2430226101600	Chit siliconic	kg	0,165	87,00	14,27

1	2	3	4	5	6	7
	2681126001472	Hirtie slefuita uscata 23x30 gr 6	buc	0,40	3,50	1,40
	4011106202741	Energie electrica	kw	0,80	0,00	0,00
	2952160007200	Utilaj de ridicat pentru lucrari de finisaj	h-ut	0,02	21,50	0,43
35	CK26C	Pervazuri montate la ferestre sau usi din mase plastice	m			171,01
	7422010060100	Timplar	h-om	0,08	69,97	5,60
	9310060019920	Muncitor deservire CM	h-om	0,01	69,97	0,47
	2521106718393	Pervazuri (baghete) din mase plastice pentru ferestre si usi	m	1,00	160,00	160,00
	2874115829126	Suruburi cu cap inecat crestas 6 x 30 mm	buc	6,00	0,80	4,80
	2952160007200	Utilaj de ridicat pentru lucrari de finisaj	h-ut	0,01	21,50	0,14
36	CK26B	Glafuri montate la ferestre din aluminiu	m			179,93
	7422010060100	Timplar	h-om	0,32	69,97	22,39
	9310060019920	Muncitor deservire CM	h-om	0,08	69,97	5,60
	2743123549026	Glafuri din aluminiu pentru ferestre	m	1,00	148,60	148,60
	2874115829126	Suruburi cu cap inecat crestas 6 x 30 mm	buc	4,00	0,80	3,20
	2952160007200	Utilaj de ridicat pentru lucrari de finisaj	h-ut	0,01	21,50	0,14
37	RpCJ06B	Reparatii de tencuiele interioare, in jurul tocurelor si pervazurilor, la usi si ferestre, de 2 cm grosime, driscuite, executate cu mortar de ciment-var marca 25 T, avind spaletii drepti, intre 15 - 25 cm latime	m			50,51
	7122050013442	Tencuitor	h-om	0,44	69,97	30,79
	9310060019920	Muncitor deservire CM	h-om	0,22	69,97	15,39
	2651122100402	Ciment metalurgic cu adaosuri M 30 saci S1500	kg	0,98	2,35	2,30
	2652102100713	Var pasta	m3	0,001	4,90	0,00
	2664102101000	Mortar var-ciment M 25-T(pt.informatie)	m3	0,005	0,00	0,00
	1421102200513	Nisip sortat nespalat de riu si lacuri 0,0-3,0 mm	m3	0,0062	312,00	1,91
	4100116202818	Apa pentru mortare si betoane	m3	0,0015	42,00	0,07
	2952270003817	Malaxor pentru mortar de 200 L actionat electric	h-ut	0,001	21,00	0,02
	2922140006702	Macara de fereastră	h-ut	0,001	24,65	0,02
38	CG01A	Strat suport pentru pardoseli executat din mortar din ciment M 100-T de 3 cm grosime cu fata driscuita	m2			96,25
	7132030012600	Mozaicar	h-om	0,60	69,97	41,98
	9310060019920	Muncitor deservire CM	h-om	0,10	69,97	7,00
	2651122100402	Ciment metalurgic cu adaosuri M 30 saci S1500	kg	13,00	2,35	30,55
	1421102200513	Nisip sortat nespalat de riu si lacuri 0,0-3,0 mm	m3	0,042	312,00	13,12
	4100116202818	Apa pentru mortare si betoane	m3	0,01	42,00	0,43
	2952160007200	Utilaj de ridicat pentru lucrari de finisaj	h-ut	0,03	21,50	0,65
	2952270003817	Malaxor pentru mortar de 200 L actionat electric	h-ut	0,12	21,00	2,52
39	CG17D	Pardoseli din placi de gresie ceramica inclusiv stratul suport din mortar adeziv, executate pe suprafete: mai mari de 16 m2	m2			372,90
	7132030012600	Mozaicar	h-om	2,25	69,97	157,43
	9310060019920	Muncitor deservire CM	h-om	0,25	69,97	17,49
	2661112800700	Placi sau piscoturi de gresie	m2	1,03	158,33	163,10
	26641021020101	Adeziv pentru placarea placilor de gresie	kg	4,05	4,67	18,91
	24302261000001	Fuga	kg	0,30	47,90	14,37
	2010237318700	Distantieri de rost	buc	20,00	0,02	0,40
	2952160007200	Utilaj de ridicat pentru lucrari de finisaj	h-ut	0,045	21,50	0,97
	2952240004021	Mixer electric	h-ut	0,012	18,00	0,21
40	CG18A	Plinte orizontale cu inaltimea maxima de 15 cm la pereti din gresie ceramica fixate cu mortar de ciment M 100-T, inclusiv curatarea si spalarea cu apa, in incaperi cu suprafete mai mari de 16 mp)	m			100,45
	7132030012600	Mozaicar	h-om	0,75	69,97	52,45
	9310060019920	Muncitor deservire CM	h-om	0,10	69,97	7,00
	2651122100402	Ciment metalurgic cu adaosuri M 30 saci S1500	kg	2,00	2,35	4,70
	1421102200513	Nisip sortat nespalat de riu si lacuri 0,0-3,0 mm	m3	0,006	312,00	1,82
	4100116202818	Apa pentru mortare si betoane	m3	0,0015	42,00	0,06
	2670112204400	Plinte sau scafe din gresie ceramica	m	1,02	33,00	33,65
	2651122100270	Ciment portland alb tip 2 70% alb PA 35 saci S 7055	kg	0,10	5,50	0,55
	2952160007200	Utilaj de ridicat pentru lucrari de finisaj	h-ut	0,01	21,50	0,22
41	CK29F	Tavane suspendate din panouri prefabricate "Armstrong", inclusiv sistemul-grila	m2			328,30
	9310060019920	Muncitor deservire CM	h-om	0,15	69,97	10,50
	7422010060100	Timplar	h-om	2,05	69,97	143,44
	2874136313300	Diblu din metal	buc	4,00	0,46	1,84
	2732103646151	Panouri "Armstrong" cu sistem grila (aparenta sau ascunsă) pentru suspendarea panourilor prefabricate	m2	1,05	164,00	172,20
	2952160007200	Utilaj de ridicat pentru lucrari de finisaj	h-ut	0,015	21,50	0,32
42	CN53A	Grunduirea suprafetelor interioare a peretilor si tavanelor { pe tencueli veci}	m2			5,85

1	2	3	4	5	6	7
	7141020013300	Zugrav vopsitor	h-om	0,03	69,97	2,10
	2416586105323	Tefi-grund	kg	0,15	23,90	3,59
	810741	Hirtie pentru slefuit uscata	buc	0,05	3,20	0,16
43	CK18C	Montarea cornarilor din aluminiu	m			23,83
	7422010060100	Timplar	h-om	0,26	69,97	18,21
	2743123549125	Baghete din aluminiu	m	1,05	4,90	5,15
	2651122100402	Ciment metalurgic cu adaosuri M 30 saci S1500	kg	0,025	2,35	0,06
	1421102200496	Nisip sortat nespalat de riu si lacuri 0,0-1,0 mm	m3	0,001	312,00	0,41
44	CF50A	Tencuieli interioare de 5 mm grosime, executate manual, cu amestec uscat pe baza de ipsos, la pereti si pereti despartitori, preparare mecanica a mortarului.	m2			70,27
	7122050013442	Tencuitor	h-om	0,64	69,97	44,77
	2653102100831	Amestec uscat	kg	7,14	3,40	24,28
	4100116202818	Apa pentru mortare si betoane	m3	0,004	42,00	0,17
	2952270003817	Malaxor pentru mortar de 200 L actionat electric	h-ut	0,05	21,00	1,05
45	CF57A	Aplicarea manuala a chitului pe baza de ipsos "Eurofin" grosime 1,0 mm pe suprafetele peretilor, coloanelor si tavanelor	m2			44,52
	7122050013401	Zidar cat.4	h-om	0,45	69,97	31,49
	9310060019920	Muncitor deservire CM	h-om	0,10	69,97	7,00
	2653102100833	Chit pe baza de ipsos "Eurofin"	kg	1,0549	5,70	6,01
	2952160007200	Utilaj de ridicat pentru lucrari de finisaj	h-ut	0,001	21,50	0,02
46	CN53A	Grunduirea suprafetelor interioare a peretilor si tavanelor	m2			4,14
	7141020013300	Zugrav vopsitor	h-om	0,03	69,97	2,10
	2416586105303	Amorsa-grund	kg	0,15	12,50	1,88
	810741	Hirtie pentru slefuit uscata	buc	0,05	3,20	0,16
47	RpCR07A	Vopsitorii interioare cu vopsea pe baza de copolimeri vinilici in emulsie apoasa, aplicate in 2 straturi pe glet existent, executate manual	m2			64,87
	7141020013300	Zugrav vopsitor	h-om	0,69	69,97	48,27
	2430116103800	Vopsea pe baza de copolimeri vinilici	kg	0,40	35,80	14,32
	2653102100830	Ipsos pentru constructii tip A	kg	0,06	2,80	0,17
	2881116001666	Hirtie slef.usc.sticla foi 23 x 30 gr 25 S 1581	buc	0,50	3,20	1,60
	1711317306661	Bumbac de sters	kg	0,05	5,20	0,26
	2922140006702	Macara de fereastr	h-ut	0,01	24,65	0,25
		4. Prag				
48	CH06D	Mina curenta metalica montata pe suporturi de 15 cm inaltime, asezati la distante de 1....1,2 m prevazuti cu rondele sudate, fixata in zid de caramida sau parapet de beton, confectionata din profile din banda de otel formata la rece, curba	m			1 716,46
	7214240021810	Lacatus CM	h-om	1,20	69,97	83,96
	2812106305702	Mina curenta curba din profile din banda de otel formata la rece (inclusiv suportii)	m	1,00	1 625,00	1 625,00
	4011106202741	Energie electrica	kw	0,10	0,00	0,00
	2873155900800	Electrozi de sudura	kg	0,06	61,25	3,65
	2651122100402	Ciment metalurgic cu adaosuri M 30 saci S1500	kg	0,70	2,35	1,64
	2430126103294	Vopsea minium de plumb v.351-3 ntr 90-80	kg	0,025	88,00	2,20
49	RpCJ06B	Reparatii de tencuieli interioare, in jurul tocurilor si pervazurilor, la usi si ferestre, de 2 cm grosime, driscuite, executate cu mortar de ciment-var marca 25-T, avind spaletii drepti, intre 15 - 25 cm latime	m			50,57
	7122050013442	Tencuitor	h-om	0,44	69,97	30,79
	9310060019920	Muncitor deservire CM	h-om	0,22	69,97	15,39
	2651122100402	Ciment metalurgic cu adaosuri M 30 saci S1500	kg	0,98	2,35	2,30
	2652102100713	Var pasta	m3	0,001	4,90	0,00
	2664102101000	Mortar var-ciment M 25-T(pt.informatie)	m3	0,005	0,00	0,00
	1421102200513	Nisip sortat nespalat de riu si lacuri 0,0-3,0 mm	m3	0,0062	312,00	1,98
	4100116202818	Apa pentru mortare si betoane	m3	0,0015	42,00	0,06
	2952270003817	Malaxor pentru mortar de 200 L actionat electric	h-ut	0,001	21,00	0,02
	2922140006702	Macara de fereastr	h-ut	0,001	24,65	0,02
50	CF50A	Tencuieli interioare de 5 mm grosime, executate manual, cu amestec uscat pe baza de ipsos, la pereti si pereti despartitori, preparare mecanica a mortarului.	m2			70,20
	7122050013442	Tencuitor	h-om	0,64	69,97	44,73
	2653102100831	Amestec uscat	kg	7,14	3,40	24,27
	4100116202818	Apa pentru mortare si betoane	m3	0,004	42,00	0,15
	2952270003817	Malaxor pentru mortar de 200 L actionat electric	h-ut	0,05	21,00	1,05

1	2	3	4	5	6	7
51	CF57A	Aplicarea manuala a chitului pe baza de ipsos "Eurofin" grosime 1,0 mm pe suprafetele peretilor, coloanelor si tavanelor	m2			44,54
	7122050013401	Zidar cat.4	h-om	0,45	69,97	31,49
	9310060019920	Muncitor deservire CM	h-om	0,10	69,97	7,00
	2653102100833	Chit pe baza de ipsos "Eurofin"	kg	1,0549	5,70	6,02
	2952160007200	Utilaj de ridicat pentru lucrari de finisaj	h-ut	0,001	21,50	0,04
52	RpCR07A	Vopsitorii interioare cu vopsea pe baza de copolimeri vinilici in emulsie apoasa, aplicate in 2 straturi pe glet existent, executate manual	m2			64,84
	7141020013300	Zugrav vopsitor	h-om	0,69	69,97	48,23
	2430116103800	Vopsea pe baza de copolimeri vinilici	kg	0,40	35,80	14,32
	2653102100830	Ipsos pentru constructii tip A	kg	0,06	2,80	0,17
	2881116001666	Hirtie slef.usc.sticla foi 23 x 30 gr 25 S 1581	buc	0,50	3,20	1,60
	1711317306661	Bumbac de sters	kg	0,05	5,20	0,26
	2922140006702	Macara de fereastră	h-ut	0,01	24,65	0,26
		5. Reparatia retelei electrice				
53	RpEC15A	Demontat loc de lampa ingropat cu conductori din cupru sau aluminiu, in tuburi, pina la 3 m inaltimea camerei	buc			47,58
	7137010011520	Electrician in constructii	h-om	0,68	69,97	47,58
54	RpEC16A	Demontat loc de priza ingropat cu conductori din cupru sau aluminiu, pina la 3 m inaltimea camerei	buc			64,37
	7137010011520	Electrician in constructii	h-om	0,92	69,97	64,37
55	RpCU05A	Executarea strapungerilor pentru conducte sau tiranti, la consolidari, in pereti sau plansee din zidarie de caramida pina la 15 cm grosime	buc			20,99
	7122050013400	Zidar	h-om	0,02	69,97	1,40
	9310060019920	Muncitor deservire CM	h-om	0,28	69,97	19,59
56	RpEG16B	Montarea pe santier a cutiilor de tablou capsulate si fixarea lor pe panouri sau pe schelet metalic, tip cutie metalica cu 12 monopolar	buc			449,63
	7137010011520	Electrician in constructii	h-om	2,11	69,97	147,64
	3162137312436	Cutie de tablou gata echipata	buc	1,00	299,00	301,99
57	RpEC02B	Montarea locului de lampa, executat ingropat, cu conductori de cupru in tuburi de protectie IP-PVC, elementele de protectie sau canale, in camere cu inaltimea de peste 3 m, cladiri administrative, birouri.	buc			483,06
	7137010011520	Electrician in constructii	h-om	4,00	69,97	279,88
	2811236311006	Doze de ramificatie	buc	1,00	14,30	14,30
	2722103107001	Conductor de aluminiu sau cupru 1.5	m	14,00	12,65	177,10
	2513736621480	Banda izolatoare PC 15/25 S 3698	m	0,10	0,40	0,04
	2653102100830	Ipsos pentru constructii tip A	kg	4,00	2,80	11,20
	2874145893787	Cuie de constructii	kg	0,02	24,95	0,50
	2734113805786	Sirma zincata moale d = 1 mm	kg	0,0009	24,60	0,04
58	RpEC08B	Montarea locului de priza, executat ingropat in zidarie tencuite, cu conductori de cupru in tuburi de protectie IP-PVC, elemente de protectie din material plastic, in camere cu inaltimea de peste 3 m, cladiri administrative, birouri, crese, gradinite	buc			673,06
	7137010011520	Electrician in constructii	h-om	4,21	69,97	294,57
	2811236311006	Doze de ramificatie	buc	1,00	14,30	14,30
	2874145893787	Cuie de constructii	kg	0,025	24,95	0,62
	2722103107011	Conductor de aluminiu sau cupru 2.5	m	18,00	18,70	336,60
	2653102100830	Ipsos pentru constructii tip A	kg	7,50	2,80	21,00
	2734113805786	Sirma zincata moale d = 1 mm	kg	0,24	24,60	5,90
	2513736621480	Banda izolatoare PC 15/25 S 3698	m	0,14	0,40	0,06
59	RpEE01A	Montarea interupatoarelor unipolare sau bipolare de 10-25 A, de constructie normala, impermeabile sau etanse in carcasa de aminoplast, bachelita, metalica sau portelan, montate ingropat sau aparent pe dibluri din lemn sau plastic, racordate la conductori de cupru sau aluminiu	buc			67,03
	7137010011520	Electrician in constructii	h-om	0,27	69,97	18,89
	1111000100024	Intreupator manual	buc	1,01	47,50	47,98
	1711317306661	Bumbac de sters	kg	0,005	5,20	0,03
	2653102100830	Ipsos pentru constructii tip A	kg	0,05	2,80	0,14

1	2	3	4	5	6	7
60	RpEE03A	Montarea prizelor bipolare constructie normala din bachelita sau aminoplast, simpla, dubla, constructie impermeabila, etanse, etanse metalica sau similare, montate ingropat sub tencuiala sau aparent pe dibluri din lemn sau plastic	buc			62,12
	7137010011520	Electrician in constructii	h-om	0,31	69,97	21,69
	2746167335100	Priza	buc	1,02	39,60	40,39
	2653102100830	Ipsos pentru constructii tip A	kg	0,005	2,80	0,01
	1711317306661	Bumbac de sters	kg	0,005	5,20	0,03
61	RpEE15A	Montarea intreruptoarelor - intreruptor monopolar 25 A- simbol 3129 N	buc			88,20
	7137010011520	Electrician in constructii	h-om	0,65	69,97	45,48
	1111000100020	Intreruptor	buc	1,00	42,00	42,00
	2051142950716	Diblu din lemn	buc	2,00	0,35	0,70
	1711317306661	Bumbac de sters	kg	0,005	5,20	0,03
62	RpEF13B	Montarea corpurilor de iluminat (liustra)	buc			634,96
	7137010011520	Electrician in constructii	h-om	1,18	69,97	82,56
	2875274400502	Corp de iluminat	buc	1,00	545,00	545,00
	2874115893301	Bolt metalic	buc	3,00	1,80	5,40
	2874135840405	Piulite uzuale hexagonale M 6	buc	3,00	0,55	1,65
	2653102100830	Ipsos pentru constructii tip A	kg	0,10	2,80	0,28
	2513206621522	Banda izolatoare din pinza cauciucata tip PC-role 10m x 15mm	m	0,25	0,26	0,07
63	RpEJ08A	Executarea santurilor cu adincimea de pina la 5 cm in pereti din zidarie de caramida de 5x50 cmp	m			7,00
	7137010011520	Electrician in constructii	h-om	0,10	69,97	7,00
64	RpEJ09D	Matarea santurilor in pereti de pina la 50 cmp	m			26,67
	7122050013442	Tencuitor	h-om	0,30	69,97	20,99
	2653102100830	Ipsos pentru constructii tip A	kg	1,70	2,80	4,76
	1421102200525	Nisip sortat nespalat de riu si lacuri 0,0-7,0 mm	m3	0,0005	312,00	0,11
	2952270003817	Malaxor pentru mortar de 200 L actionat electric	h-ut	0,015	21,00	0,32
	2922140006703	Macara fereastră de 0,0015 MN (0,15 tf)	h-ut	0,02	24,65	0,49

APROBAT:

Intocmit

Investitor

(funcția, semnătura, numele, prenumele)

(funcția, semnătura, numele, prenumele)

L.S.

L.S.

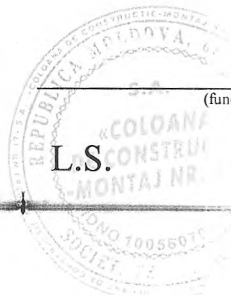

DECLARAȚIE
privind garanția lucrărilor

Către Primăria s. Surii Noi Drochia
(denumirea autorității contractante și adresa completă)

Stimați domni,

Prin prezenta Va aducem la cunoștință că, **SA Coloana de Construcție – Montaj nr.17** își asumă responsabilitatea și

1. Ne angajăm să menținem oferta valabilă, **privind achiziționarea** Lucrări de reparații capitale a clădirii Caminului Cultural din s. Surii Noi Drochia

(se indică obiectul achiziției)

2. Lucrările să fie îndeplinite conform proiectului, caetului de sarcini și cerințelor din documentația standard cu perioada de **execuție în termen de 40 de zile și perioada de garanție de 3 ani (36 luni)**

Data completării . . . 25.03.2025. **Cu stimă, Kalinovski Nicolai**

Ofertant/candidat

(semnătura autorizată)



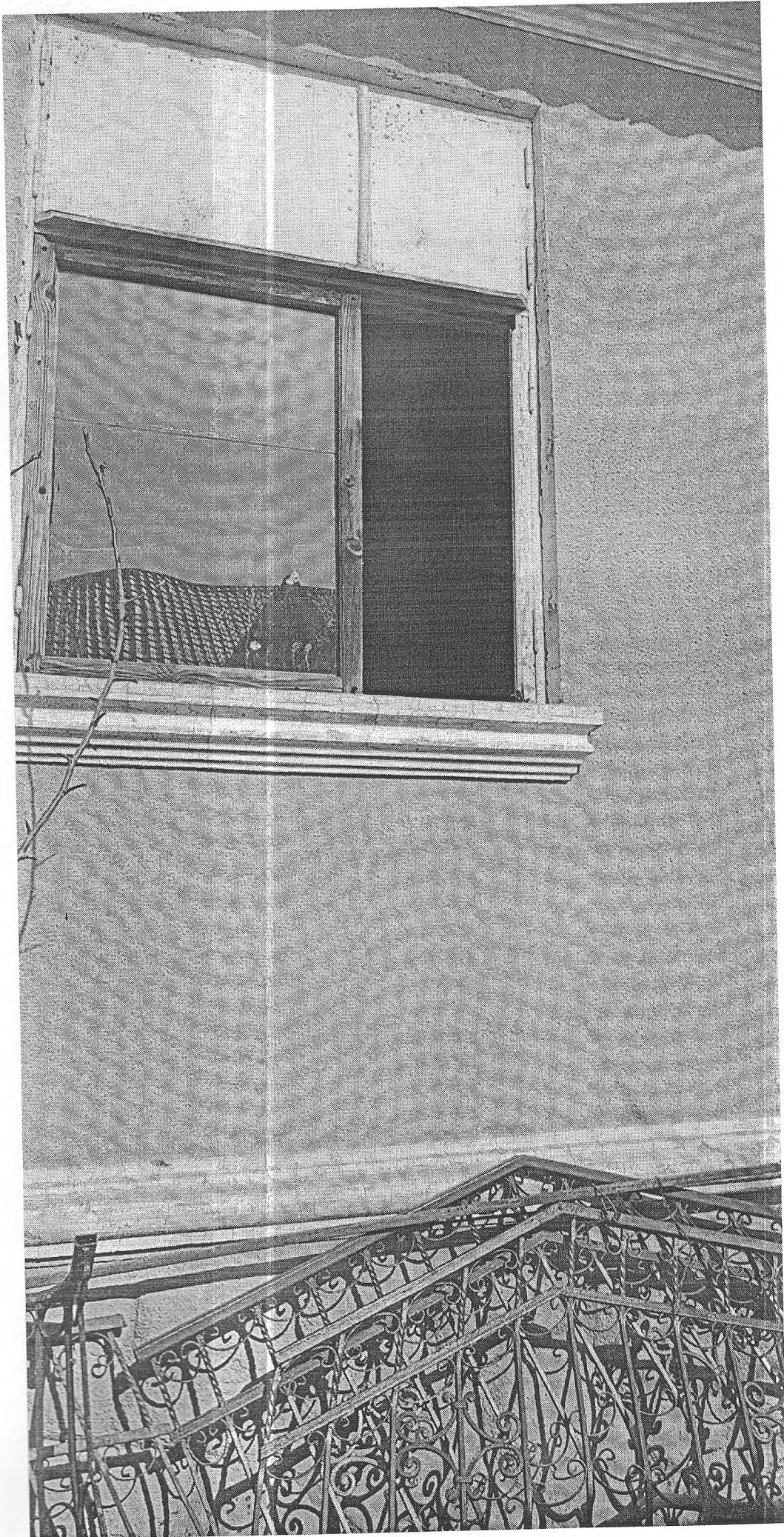

[Handwritten signature]

