



**Lastik Sanayi ve Ticaret A.Ş.**

**Date : 03.11.2015**  
**Ref. No : 141/163/015**  
**Subject : DECLARATION**  
**Cc : Mr.Petr Hustak**  
**Tire Approval Department Head**  
**IGTT ZLIN**

Petlas confirms, that tires PETLAS 185 R14 C FULLGRIP PT935 TL 102/100 R 8PR will be produced under the same specification as tires STARMAXX 185 R14 C PROWIN ST960 TL 102/100 R 8PR.

Additional explanation ;

PETLAS 185 R14 C FULLGRIP PT935 TL 102/100 R 8PR will be produced with the same technology (same raw materials, same green tire specification, same machine, same mold) as tire STARMAXX 185 R14 C PROWIN ST960 TL 102/100 R 8PR only the trade mark of the tire will be changed.

P.S : PETLAS 185 R14 C FULLGRIP PT935 TL 102/100 R 8PR has E8 002082 approval number.  
STARMAXX 185 R14 C PROWIN ST960 TL 102/100 R 8PR 96V has E8 002083 approval number.

Tr

Product Performance Evaluation Manager

Kırşehir - Kayseri Karayolu 7.Km. Gölhisar Mevkii KIRŞEHİR Tel. 0386 2526550 (20 Hat) Faks: 0386 2526670

[www.petlas.com.tr](http://www.petlas.com.tr) [petlas@petlas.com](mailto:petlas@petlas.com)

Petlas bir Abdulkadir Özcan Otomotiv Lastik San. Ve Tic.A.Ş.Kuruluşudur.



INSTITUT GUMÁRENSKÉ TECHNOLOGIE A TESTOVÁNÍ, A.S.  
RUBBER TECHNOLOGY AND TESTING INSTITUTE, Plc.  
INSTITUT FÜR GUMMITECHNOLOGIE UND PRÜFWESEN, A.G.  
A.O. «ИНСТИТУТ ТЕХНОЛОГИИ РЕЗИНЫ И ИСПЫТАНИЙ»

Společnost je zapsána v obchodním rejstříku vedeném Krajským soudem v Brně, oddíl B, vložka 818



PETLAS TIRE INDUSTRY  
AND TRADE COMPANY  
Kirsehir-Kayseri Devlet Yolu Üzeri  
Göhlisar Mevkii 7.KM  
40200 Kirsehir  
TURKEY

0 0 2 0 8 3

Zlín 21<sup>st</sup> January 2016

Re

Communication concerning the approval and notification of approval number

Enclosed you will find the Communication concerning the approval of your tyres according To ECE Regulation No. **54**

On the base of this approval you are entitled to produce in your factory tyres of the dimension :

**185 R14C STARMAXX PROWIN ST960 102/100 R TL M+S**

with the approval number : **E8 002083**

Sincerely yours

  
**IGTT a.s.**  
Tyre Approval Department  
Šternberská 446, Louky  
763 02 Zlín, Czech Republic  
IČ/ID: 46900080 DIČ/VAT: CZ46900080  

**Petr Husták, Ph.D.**  
Tyre Approval Department Head

Ministerstvo dopravy České republiky  
Ministry of Transport of the Czech Republic  
Nábřeží L. Svobody 12, CZ-110 15 Praha 1

OSVĚDČENÍ o : 1/

COMMUNICATION concerning : 1/



UDĚLENÍ HOMOLOGACE  
ROZŠÍŘENÍ HOMOLOGACE  
ZAMÍTNUTÍ HOMOLOGACE  
ODEBRÁNÍ HOMOLOGACE  
DEFINITIVNÍM UKONČENÍ VÝROBY

APPROVAL GRANTED  
APPROVAL EXTENDED  
APPROVAL REFUSED  
APPROVAL WITHDRAWN  
PRODUCTION DEFINITELY DISCONTINUED

Typu pneumatiky pro motorová vozidla a jejich přípojná vozidla podle Předpisu č. 54  
of a type of pneumatic tyre for motor vehicles and their trailers pursuant to Regulation  
No. 54

Homologace č.:

Rozšíření č.: -

Approval No.: **002083**

Extension No.: N/A

1. Obchodní název nebo značka pneumatiky :  
Manufacturer's name or trade mark (s)  
on the tyre type : **STARMAXX PROWIN ST960**
2. Označení typu pneumatiky výrobcem :  
Tyre type designation by the manufacturer : **STARMAXX PROWIN ST960  
185 R14C 102/100 R TL M+S**
3. Název a adresa výrobce :  
Manufacturer's name and address : **PETLAS TIRE INDUSTRY  
AND TRADE COMPANY  
Kirsehir-Kayseri Devlet Zolu Üzeri  
Göhlisar Mevkii 7.KM  
40200 Kirsehir  
TURKEY**
4. Název a adresa zástupce výrobce  
(je-li potřebné) :  
If applicable, name and adress of  
manufacturer's representative : **-  
N/A**
5. Souhrnný popis  
Sumarized description
- 5.1. Označení rozměru pláště :  
Tyre size designation : **185 R14C**
- 5.2. Kategorie užití :  
Category of use : **normální / speciální / POR / zimní /  
ordinary / special / POR / snow / 1/**
- 5.3. Konstrukce :  
Structure : **diagonální / radiální /  
diagonal / radial / 1/**
- 5.4. Třída pneumatiky :  
Tyre class : **C2 / C3 1/**
- 5.5. Kategorie rychlosti  
Speed category symbol
- 5.5.1. Nominální :  
Nominal : **-  
R**



- 5.5.2. Doplnková (je-li potřebné) : -  
Additional (if applicable) : N/A
- 5.6. Indexy nosnosti  
Load capacity index
- 5.6.1. Odpovídající nominální rychlosti : v jednomontáži 102 ve dvojmontáži 100  
Corresponding to nominal speed : single - twinned (dual) -
- 5.6.2. Odpovídající doplňkové rychlosti : v jednomontáži - ve dvojmontáži -  
Corresponding to nominal speed : single - twinned (dual) -
6. Homologační zkušebna a případně zkušební laboratoř schválená pro účely homologace nebo pro ověřování shodnosti : IGTT a. s. - Institut gumárenské technologie a testování  
Technical service and where applicable, test laboratory additional approved purposes of approval or of verification of conformity : Rubber Technology and Testing Institute, Šternberská 446, Louky, 763 02 ZLÍN, CZECH REPUBLIC
7. Datum protokolu, vydaného touto zkušebnou :  
Date of report issued by that service : 21.01.2016
8. Číslo protokolu, vydaného touto zkušebnou :  
Number of report issued by that service : 54/2082
9. Důvod pro rozšíření (je-li potřebné) :  
Reason (s) of extension (if applicable) : -
10. Poznámky :  
Any remarks : -
11. Místo : Praha  
Place :
12. Datum : 21.01.2016  
Date :
13. Podpis :  
Signature :   
Marek Brázda
14. K osvědčení je přiložen seznam dokumentů obsažených v homologačních podkladech uložených u homologačního orgánu, který udělil homologaci, a které lze obdržet na vyžádání.  
Annexed to this communication is a list of documents in the approval file deposited at the Approval Authority which has considered this approval and which can be obtained upon request.  
Seznam dokumentů  
List of documents  
1 + 1 výkresy bočnice a běhounu pláště  
drawing of the tyre sidewalls and tread  
1 kótovaný výkres příčného řezu pláště  
dimensioned drawing of tyre cross - section



1/ Nehodící se škrtněte  
Delete that which does not apply

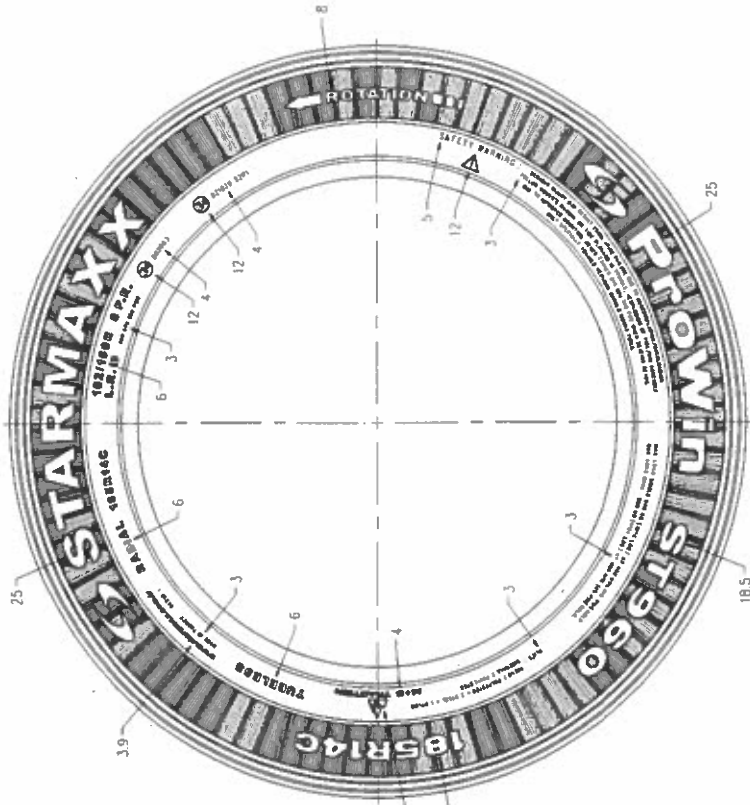

NON SERIAL SIDE

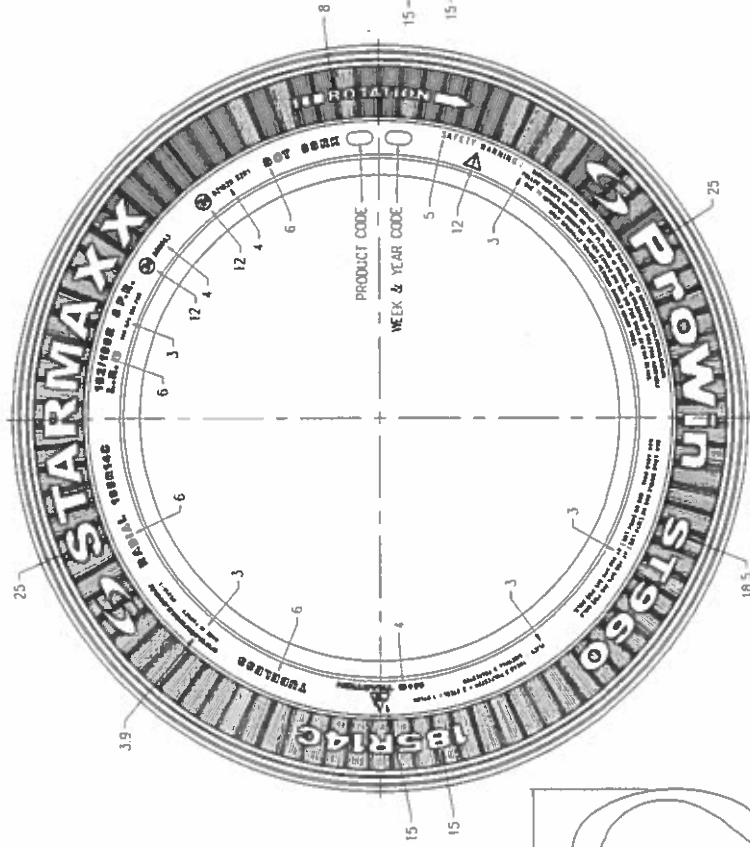

SERIAL SIDE

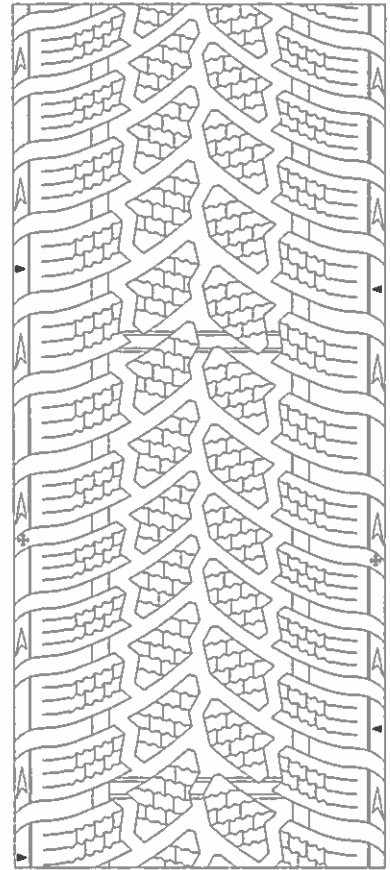
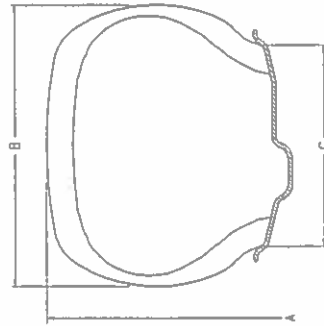

R	185 R14 C	102/100	-	X	650	188	5.5	002083	-
R	185 R14 C	102/100	-	X	650	188	5.5	002083	-
HZ SHIFTI (SPEED CAT.)	LASTIK EBADI (TIRE SIZE)	YUK KAPASITE ANDEKSI (LOAD CAP. INDEX)	TIP (TYPE)	LASTIK (TUBELESS)	A	B	C	DIJAY NO. (APPROVAL NO.) Lb R-54	ACULAMA (REMARKS)

SIRT DESEHI (TREAD PATTERN) : ProWin S1960		KONTROL (CHECKED)	
SIRT (TREAD) : 2 POLYESTER + 2 STEEL + 1 NYLON		RESAM NO. (BRANDING NO.)	TARH (DATE)
YANAK (SIDEWALL) :		PKT-12951A	30.11.2015
		[Signature]	

21-01-2016

[Signature]