

12.07.2022

Către: S.A. „R.E.D Nord”  
Subiecț: ocds-b3wdp1-MD-T655877955871 \_\_\_\_\_

## Fiat Ducato Crew Van 6+1+2 locuri



Cod	Versiune
295.CGB.4	L4H2 CARGO, 2298 cm <sup>3</sup> , 130 c.p. Euro 5+, FWD, GVW 3500 kg Volum interior 15 m <sup>3</sup> , Culoare caroserie – albă
Carosare Camion Furgon Mixt Pasager- Marfar 6+1+2 locuri	Vehiculul va fi amenajat și carosat la un atelier specializat cu adăugarea a 4 locuri fixe (pentru transportarea pe drumurile publice) și a 2 locuri rabatabile ((pentru transportarea înafara drumurilor publice)

\*Toate pozele prezentate în oferta poartă caracter demonstrativ și pot include echipament adițional ce nu este inclus în prezenta ofertă

Termen de Garanție – 3 ani în limita a 100.000 km parcurs, 10 ani pentru caroserie.

str.Cucorilor 14  
MD-2020, Chișinău

Tel. 0373 22 46-79-22  
Fax. 0373 22 49-78-56

e-mail: easttest@mtc.md

e/f 1003600028532



## Nivel de echipare Ducato L4H2

- Bancheta dublă față pasageri cu centuri de siguranță în 3 puncte și cu spațiu încorporat pentru 2 pahare și documente A4
- Încălzitor salon PTC
- Suspensie din spate forțată cu arcuri duble
- Protecție compartiment marfar pînă la ½ din înălțime
- Airbag șofer și pasageri față
- Cotiera și reglarea suportului lombar scaun șofer
- Ușa spate dublă cu deschidere la 270°
- Compartiment de depozitare în consola centrală
- Lumini de zi
- Generator de capacitate sporită de 180 Ah
- Tapițerie din stofă cu rezistență ridicată la uzură \*Priză 12V
- Plafon iluminare compartiment marfar (2 un.)
- Roata de rezervă de dimensiuni standard cu sistem de ancorare
- Perete despărțitor compartiment marfar din metal
- Set de instrumente (cheie motare/demontare roată, șurubelniță, cric, imobilizator poziție vehicul)
- ABS+EBD+LAC(Load Adaptive Control)
- Ușa laterală glisantă compartiment pasager spate din partea dreaptă
- Bare de protecție față, spate de culoare neagră
- Inserții gri metalizat în bara de protecție față
- Carcase oglinzi retrovizoare de culoare neagră
- Echipare pentru țările cu clima rece (Filtru de combustibil cu încălzire\_
- Oglinzi retrovizoare laterale externe acționate electric cu încălzire
- Radiou AM/FM/Bluetooth/USB/AUX
- VDC-control al dinamicii autovehiculului
- Oglinzi retrovizoare acționate electric cu încălzire
- Faruri anticeață față și spate
- Suspensie din spate cu arcuri duble
- Aer condiționat cu reglare manuală și compartiment de răcire pentru butelii 0,75 l
- Anvelope de capacitate sporita 215/75 R16C
- 

### *AMENAJARE Crew Van 6+1+2 locuri pe FIAT DUCATO*

- 4 scaune pasageri, cu centură de siguranță, tapițerie textilă;
- 2 scaune pasageri demontabile
- Podea acoperită cu material antiderapant și rezistent la uzură;
- Capitonaj interior;
- Izolație termică și fonică a habitaculului ;
- Geamuri laterale aplicate prin lipire;
- Spațiu bagaje capacitate mare cu acces prin usile spate lungime 2410 mm.





### Dimensiuni Ducato L4H2

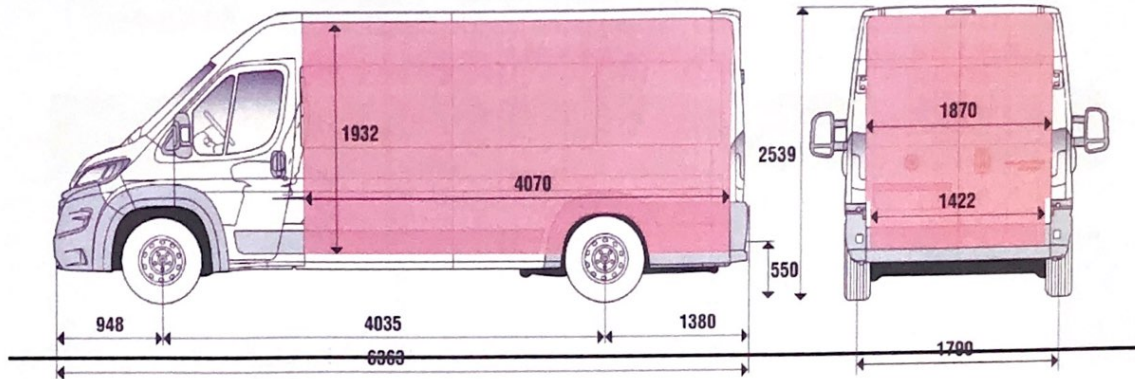

Fiat Ducato Van	L4H2
Lungime	6 363
Lățime	2 050
Înălțime	2 539
Ampatament	4 035
<b>Dimensiuni compartiment marfar (pina la carosare)</b>	
Lungime (C)	4 070
Lățime (B)	1 870
Înălțime (A)	1 932
Lățime între arcurile roților (D)	1 422
Înălțimea de încărcare (E)	550
<b>Ușa laterală culisantă</b>	
Lățime	1 270
Înălțime	1 755
<b>Uși posterioare</b>	
Lățime	1 562
Înălțime	2 030
Masa proprie (pina la carosare)	2 085



Sarcina utilă maximă recomandată de producător (kg) (pina la carosare)	1415
Masa totală autorizată (kg)	3500
Volum util (m <sup>3</sup> )	15

### Date tehnice Fiat Ducato Van

<b>Motor</b>	2,3 MultiJet II 16v
Nr. cilindri și amplasarea	4 în linie
Cilindree (cm <sup>3</sup> )	2 287
Nivel ecologic	Euro 5+
Raport compresie	16,2:1
Putere maximă CP(Kw)/rpm	130(96)/3 600
Cuplu maxim Nm/rpm	320/1 800
Alimentare	Injecție directă „Common Rail” cu control electronic cu turbocompresor și intercooler.
Aprindere	Prin compresie
<b>Transmisie</b>	
Tracțiune	Față
Cutie de viteze	Manuală 6+R
<b>Direcție</b>	
Tip	Electro-hidraulică
Diametru de întoarcere	14,4
<b>Frâne – D(disc)</b>	
Tip	Hidraulic cu servo frână cu dispozitiv ABS și EBD
Față (mm) autoventilare	D300
Spate (mm)	D280
<b>Suspensie</b>	
Față	Independentă de tip McPherson, cu braț oscilant, arcuri elicoidale, amortizoare telescopice și bara stabilizatoare
Spate	Axă rigidă tubulară și arcuri cu foi longitudinale, amortizoare telescopice
<b>Roți</b>	
Pneuri	215/75 R16C
<b>Performanțe</b>	
Viteza maximă (km/h)	152
Capacitate rezervor (l)	90
Consum l/100 km combinat	7,0-7.8







**Tabel comparativ al specificațiilor tehnice solicitate și propuse**

<b>Specificația tehnică minimă solicitată</b>		<b>Fiat Ducato Combi</b>
Tip/variantă/versiune -	Autovehicul (microbus) 8+1 locuri + Cargo	Autovehicul (microbus) 6+1+2 locuri + Cargo
Variante motorizare	Diesel	Diesel
Capacitate cilindrică	Pina la 2500 cm <sup>3</sup>	2287 cm <sup>3</sup>
Putere KW (CP)	minimum 84 (115)	97 (130)
Consum combustibil (mixt) maxim	maximum 10 l/100 km	8,6 l/100 km
Cutie de viteze manuală	6+1 trepte	6+1 trepte
Greutate Masa autorizată	Max.3500 kg	3500 kg
Roți spate	ordinare	ordinare
Capacitate rezervor	minimum 60 l	90 l
<b>Caracteristici generale</b>		<b>Caracteristici generale</b>
<input type="checkbox"/> Tipul caroseriei:Combi 8+1 locuri, Mixt		<input type="checkbox"/> Tipul caroseriei: Combi 6+1+2 locuri, Mixt
<input type="checkbox"/> Norma de poluare-minim Euro5		<input type="checkbox"/> Norma de poluare-Euro5+
<input type="checkbox"/> System de firmare ABS		<input type="checkbox"/> System de firmare ABS
<input type="checkbox"/> ASR (tracțiune Control)&ESP Electronic Stability Program.		<input type="checkbox"/> ASR (tracțiune Control)&ESP Electronic Stability Program.
<input type="checkbox"/> Scut protecție motor		<input type="checkbox"/> Scut protecție motor
<input type="checkbox"/> Servodirecție asistată		<input type="checkbox"/> Servodirecție asistată
<input type="checkbox"/> Aer condiționat		<input type="checkbox"/> Aer condiționat
<input type="checkbox"/> Scaun șofer cu reglaj		<input type="checkbox"/> Scaun șofer cu reglaj, cu cotieră
<input type="checkbox"/> Filtru salon		<input type="checkbox"/> Filtru salon
<input type="checkbox"/> Priza electrica 12V		<input type="checkbox"/> Priza electrica 12V
<input type="checkbox"/> Oglinzi laterale electrice și încălzite		<input type="checkbox"/> Oglinzi laterale electrice și încălzite
<input type="checkbox"/> Airbag șofer și pasageri față		<input type="checkbox"/> Airbag șofer și pasageri față
<input type="checkbox"/> Jante din oțel		<input type="checkbox"/> Jante din oțel
<input type="checkbox"/> Roată de rezervă dimensiune normală		<input type="checkbox"/> Roată de rezervă dimensiune normală
<input type="checkbox"/> Termen de garanție, 3 ani și 10 ani la caroserie		<input type="checkbox"/> Termen de garanție, 3 ani și 10 ani la caroserie
<b>Date tehnice la caroserie</b>		
Tip caroserie:	Combi 8+1 locuri, Mixt	Combi 6+1+2 locuri, Mixt
Numarul de uși:	4 (spate dubla)	4 (spate dubla)
Usa laterala:	culisanta, latimea deschidere - 1270 mm	culisanta, latimea deschidere - 1270 mm
Lungime portbagaj	Min.2400 mm	2410 mm

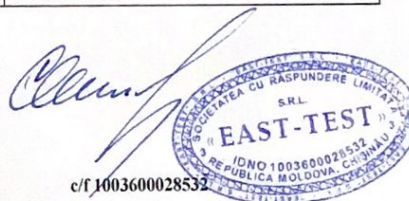

*Schema amplasării fotoliilor pe vehiculul carosat:*

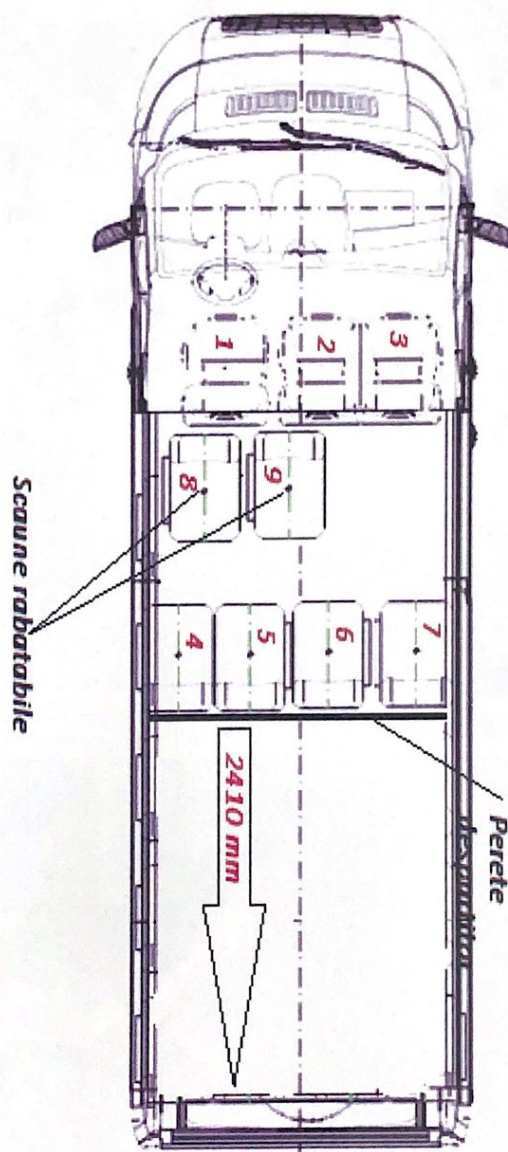



Galerie Imagini:

