



INSTITUT GUMÁRENSKÉ TECHNOLOGIE A TESTOVÁNÍ, A.S.
RUBBER TECHNOLOGY AND TESTING INSTITUTE, Plc.
INSTITUT FÜR GUMMITECHNOLOGIE UND PRÜFWESEN, A.G.
A.O. «ИНСТИТУТ ТЕХНОЛОГИИ РЕЗИНЫ И ИСПЫТАНИЙ»

Společnost je zapsána v obchodním rejstříku vedeném Krajským soudem v Brně, oddíl B, vložka 818



PETLAS TIRE INDUSTRY
AND TRADE COMPANY
Kirsehir-Kayseri Devlet Yolu Üzeri
Göhlisar Mevkii 7.KM
40200 Kirsehir
TURKEY

0 0 2 2 6 3

Zlín 25th February 2016

Re

Communication concerning the approval and notification of approval number

Enclosed you will find the Communication concerning the approval of your tyres according To ECE Regulation No. 54

On the base of this approval you are entitled to produce in your factory tyres of the dimension :

275/70 R22.5 STARMAXX DUW550 150/145 J TL M+S

with the approval number : **E8 002263**

Sincerely yours



Petr Husták, Ph.D.
Tyre Approval Department Head

Ministerstvo dopravy České republiky
Ministry of Transport of the Czech Republic
Nábřeží L. Svobody 12, CZ-110 15 Praha 1

OSVĚDČENÍ o : 1/

COMMUNICATION concerning : 1/



UDĚLENÍ HOMOLOGACE

~~ROZŠÍŘENÍ HOMOLOGACE~~
~~ZAMÍTNUTÍ HOMOLOGACE~~
~~ODEBRÁNÍ HOMOLOGACE~~
~~DEFINITIVNÍM UKONČENÍ VÝROBY~~

APPROVAL GRANTED

~~APPROVAL EXTENDED~~
~~APPROVAL REFUSED~~
~~APPROVAL WITHDRAWN~~
~~PRODUCTION DEFINITELY DISCONTINUED~~

**Typu pneumatiky pro motorová vozidla a jejich přípojná vozidla podle Předpisu č. 54
of a type of pneumatic tyre for motor vehicles and their trailers pursuant to Regulation
No. 54**

Homologace č.:

Approval No.:

0 0 2 2 6 3

Rozšíření č.:

Extension No.:

-

N/A

- | | | |
|--------|---|--|
| 1. | Obchodní název nebo značka pneumatiky :
Manufacturer's name or trade mark (s)
on the tyre type : | STARMAXX |
| 2. | Označení typu pneumatiky výrobcem :
Tyre type designation by the manufacturer : | DUW 550 |
| 3. | Název a adresa výrobce :
Manufacturer's name and address : | PETLAS TIRE INDUSTRY
AND TRADE COMPANY
Kirsehir-Kayseri Devlet Zolu Üzeri
Göhlhisar Mevkii 7.KM
40200 Kirsehir
TURKEY |
| 4. | Název a adresa zástupce výrobce
(je-li potřebné) :
If applicable, name and adress of
manufacturer's representative : | -
N/A |
| 5. | Souhrnný popis
Sumarized description | |
| 5.1. | Označení rozměru pláště :
Tyre size designation : | 275/70 R22.5 |
| 5.2. | Kategorie užití :
Category of use : | normální / speciální / POR / zimní /
ordinary / special / POR / snow / <u>1/</u> |
| 5.3. | Konstrukce :
Structure : | diagonální / radiální /
diagonal / radial / <u>1/</u> |
| 5.4. | Třída pneumatiky :
Tyre class : | G2 / C3 <u>1/</u> |
| 5.5. | Kategorie rychlosti | |
| 5.5.1. | Nominální :
Nominal : | -
J |

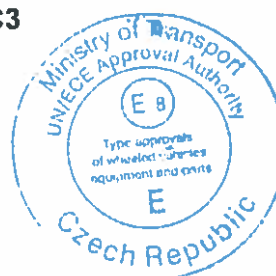

- 5.5.2. Doplnková (je-li potřebné) : -
Additional (if applicable) : -
- 5.6. Indexy nosnosti
Load capacity index
- 5.6.1. Odpovídající nominální rychlosti : v jednomontáži - ve dvojmontáži -
Corresponding to nominal speed : single 150 twinned (dual) 145
- 5.6.2. Odpovídající doplňkové rychlosti : v jednomontáži - ve dvojmontáži -
Corresponding to nominal speed : single - twinned (dual) -
6. Homologační zkušebna a případně zkušební laboratoř schválená pro účely homologace nebo pro ověřování shodnosti : IGTT a. s. - Institut gumárenské technologie a testování
Technical service and where applicable, test laboratory additional approved purposes of approval or of verification of conformity : Rubber Technology and Testing Institute, Šternberská 446, Louky, 763 02 ZLÍN, CZECH REPUBLIC
7. Datum protokolu, vydaného touto zkušebnou :
Date of report issued by that service : 25.02.2016
8. Číslo protokolu, vydaného touto zkušebnou :
Number of report issued by that service : 54/2261
9. Důvod pro rozšíření (je-li potřebné) :
Reason (s) of extension (if applicable) : -
10. Poznámky :
Any remarks : -
11. Místo : Praha
Place :
12. Datum : 25.02.2016
Date :
13. Podpis :
Signature : 
Marek Brázda
14. K osvědčení je přiložen seznam dokumentů obsažených v homologačních podkladech uložených u homologačního orgánu, který udělil homologaci, a které lze obdržet na vyžádání.
Annexed to this communication is a list of documents in the approval file deposited at the Approval Authority which has considered this approval and which can be obtained upon request.
Seznam dokumentů
List of documents
1 + 1 výkresy bočnice a běhounu pláště
drawing of the tyre sidewalls and tread
1 kótovaný výkres příčného řezu pláště
dimensioned drawing of tyre cross - section

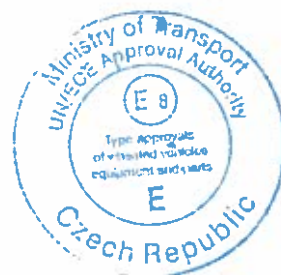

1/ Nehodící se škrtněte
Delete that which does not apply

E8 0 0 2 2 6 3

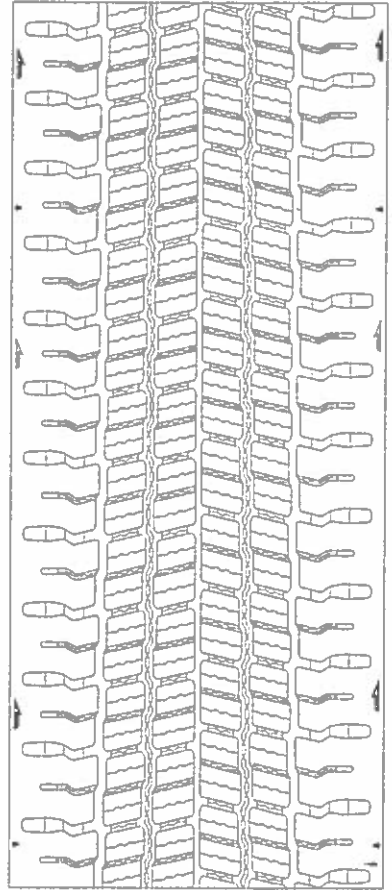
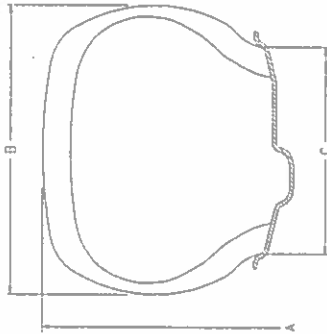
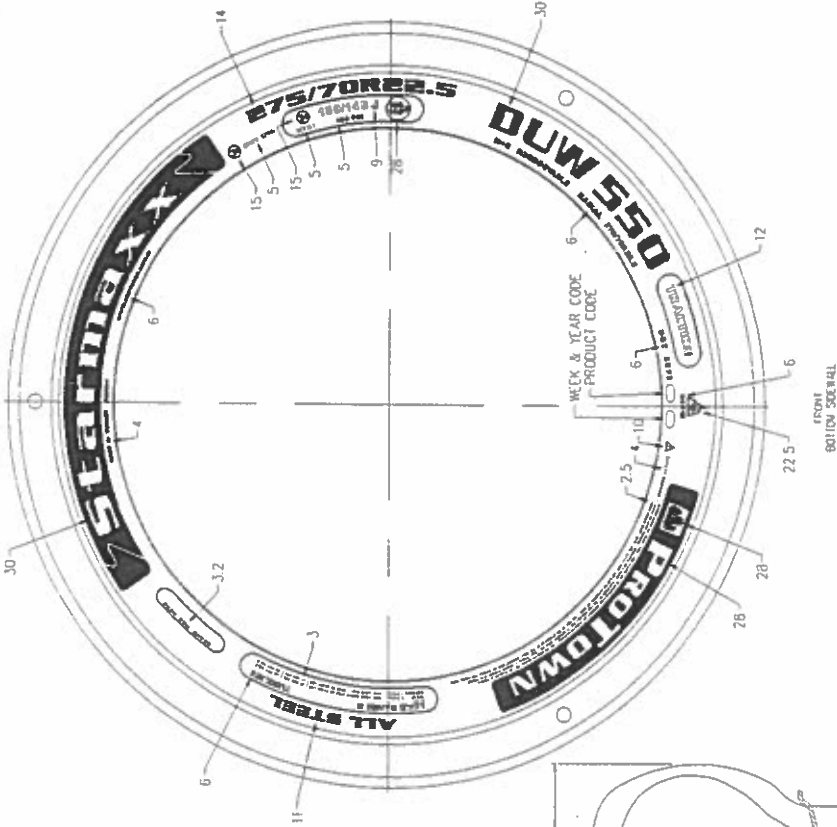
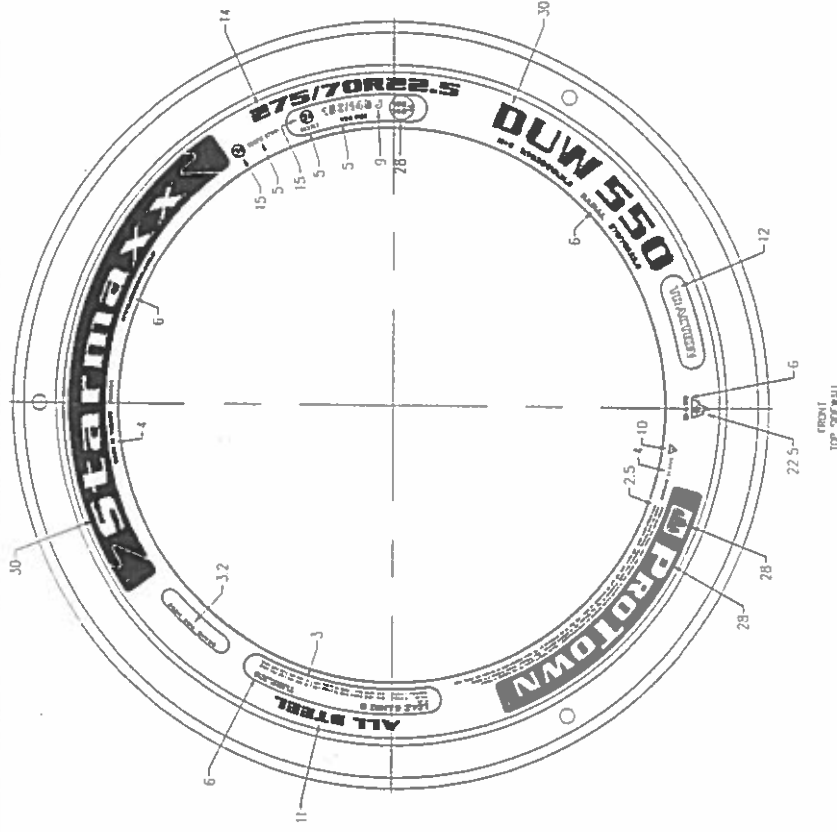

J	275/70R22.5	150/145	-	X	958	276	8.25	002263	-
J	275/70R22.5	150/145	-	X	958	276	8.25	002263	-
	HIZ SIFETI (SPEED CAT.)	YUK KAPASITE INDEKSI (LOAD CAP. INDEX)	TP (TYPE)	Ç LASTIKLI (TUBELESS)	A (mm)	B (mm)	C (inches)	ONAY NO (APPROVAL NO.) E6 R-54	AÇIKLAMA (REMARKS)

SİRT DESENİ (TREAD PATTERN) DUW 550		RESİM NO. (DRAWING NO.) PKT-13064A		KONTROL (CHECKED)	
SİRT (TREAD)				TARİH (DATE)	
YANAK (SIDEWALL)				İSİM (NAME)	
				İMZA (SIGNATURE)	

25-01-2016

[Handwritten signature]