



"EXIMOTOR" SA

Rețea de magazine auto

Anexa nr. 7

la Documentația standard nr. _____
din "_____" _____ 20____

CERERE DE PARTICIPARE

Către Primăria s. Sadova, r. Călărași, MD- 4436

Stimați domni,

Ca urmare a anunțului/invitației de participare/de preselecție apărut în Buletinul achizițiilor publice și/sau Jurnalul Oficial al Uniunii Europene, nr. ocds-b3wdp1-MD-1690270530705 din 04/09/2023 (ziua/luna/anul), privind aplicarea procedurii pentru atribuirea contractului Achiziționarea de vehicule și echipament tehnic pentru întreținerea spațiilor verzi (denumirea contractului de achiziție publică), noi „Eximotor SA” (denumirea/numele ofertantului/candidatului), am luat cunoștință de condițiile și de cerințele expuse în documentația de atribuire și exprimăm prin prezenta interesul de a participa, în calitate de ofertant/candidat, neavând obiecții la documentația de atribuire.

Data completării 04.09.2023 Cu stimă,

Ofertant/candidat

(semnătura autorizată)

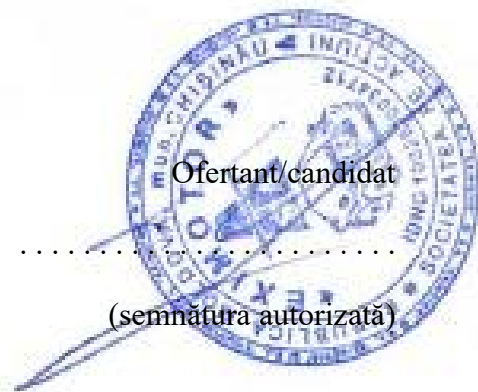



"EXIMOTOR" SA

Rețea de magazine auto

Anexa nr. 8

la Documentația standard nr. _____
din "_____" _____ 20____

DECLARAȚIE privind valabilitatea ofertei

Către Primăria s. Sadova, r. Călărași, MD- 4436

Stimați domni,

Ne angajăm să menținem oferta valabilă, privind achiziționarea **de vehicule și echipament tehnic pentru întreținerea spațiilor verzi**, prin procedura de achiziție **Licitatie deschisă**, pentru o durată de **60 (șaizeci)** zile, (durata în litere și cifre), respectiv până la data de **08.11.2023** (ziua/luna/anul), și ea va rămâne obligatorie pentru noi și poate fi acceptată oricând înainte de expirarea perioadei de valabilitate.

Data completării 04.09.2023 Cu stimă,

Ofertant/candidat

(semnătura autorizată)



Formularul ofertei (F3.1)

Data depunerii ofertei: "04" septembrie 2023

Către: Primaria Sadova

Compania Eximotor SA, declară că:

- a) Au fost examinate și nu există rezervări față de documentele de atribuire, inclusiv modificările nr. _____.
- b) Eximotor SA se angajează să livreze, în conformitate cu documentele de atribuire și condițiile stipulate în specificațiile tehnice și preț, următoarele bunuri/bunuri: Achiziționarea de vehicule și echipament tehnic pentru întreținerea spațiilor verzi.
- c) Suma totală a ofertei fără TVA constituie:
- d) 948 500 lei
Suma totală a ofertei cu TVA constituie:
- e) 1 138 200 lei
Prezenta ofertă va rămâne valabilă pentru perioada de timp specificată în **FDA3.8.**, începând cu data-limită pentru depunerea ofertei, în conformitate cu **FDA4.2.**, va rămâne obligatorie și va putea fi acceptată în orice moment pînă la expirarea acestei perioade;
- f) În cazul acceptării prezentei oferte, _____ se angajează să obțină o Garanție de bună execuție în conformitate cu **FDA6**, pentru executarea corespunzătoare a contractului de achiziție publică.
- g) Nu sîntem în nici un conflict de interese, în conformitate cu art. 74 din Legea nr. 131 din 03.07.2015 privind achizițiile publice.
- h) Compania semnatară, afiliații sau sucursalele sale, inclusiv fiecare partener sau subcontractor ce fac parte din contract, nu au fost declarate neeligibile în baza prevederilor legislației în vigoare sau a regulamentelor cu incidență în domeniul achizițiilor publice.

Semnat: _____

Nume: Socolova Natalia

În calitate de: Director

Ofertantul: Eximotor SA

Adresa: mun. Chișinău, str. Albișoara 38A

Data: "04" septembrie 2023





"EXIMOTOR" SA

Rețea de magazine auto

Anexa nr.23

la Documentația standard nr. _____
din " ____ " _____ 20 ____

Specificații de preț

Cod CPV	Denumirea bunurilor/serviciilor	Unitatea de măsură	Canti-tatea	Preț unitar (fără TVA)	Preț unitar (cu TVA)	Suma fără TVA	Suma cu TVA	Termenul de livrare/prestare	Clasificație bugetară (IBAN)	Discount %
1	2	3	4	5	6	7	8	9	10	11
	Numărul procedurii de achiziție <u>ocds-b3wdp1-MD-1690270530705</u> din <u>25.07.2023</u>									
	Obiectul de achiziție: Achiziționarea de vehicule și echipament tehnic pentru întreținerea spațiilor verzi									
	Bunuri/servicii									
	Lotul 1									
	Vehicule și echipament tehnic Tractor, Încărcător frontal cu cupă, Lamă pentru dezăpezire, Remorcă Basculantă, Tocător de resturi cu deplasare laterală, Plug, Grapă cu discuri, Mașină de udat (cisternă apă) pe baza remorcii	Buc.	8	948 500 lei	1 138 200 lei	948 500 lei	1 138 200 lei	În termen de 30 de zile de la semnarea contractului.	MD67TRPDBH 315110B10728AE	
	Total lot 1									
	Valoarea estimativă totală									
						948 500 lei	1 138 200 lei			

Semnat: _____ Numele, Prenumele: Socolova Natalia În calitate de: Director
Ofertantul: „Eximotor SA”, Adresa: mun. Chișinău, str. Albișoara 38A, MD2005

Adresa juridică: RM, mun. Chișinău, MD-2024, str. Aerodromului 15/6
Adresa poștală: RM, mun. Chișinău, MD-2005, str. Albișoara 38A
tel. 0 22 407-747; fax. 0 22 407-956
e-mail: director@coleso.md
www.coleso.md



c/f 1002600034712
TVA 0603690
BC "ProCredit Bank" SA
c/d 2251130060160201
BIC: PRCBMD22



"EXIMOTOR" SA

Rețea de magazine auto

Anexa nr. 22
la Documentația standard nr. _____
din "____" _____ 20__

I. Specificații tehnice

Numărul procedurii de achiziție ocds-b3wdp1-MD-1690270530705 din 25.07.2023							
Obiectul achiziției: Achiziționarea de vehicule și echipament tehnic pentru întreținerea spațiilor verzi							
Denumirea bunurilor/serviciilor	Denumirea modelului bunului/serviciului	Țara de origine	Produ-cătorul	Specificarea tehnică deplină solicitată de către autoritatea contractantă	Specificarea tehnică deplină propusă de către ofertant	Standar de de referință	
1	2	3	4	5	6	7	
Bunuri/servicii							
Lotul 1							
1	Tractor	Tractor SD904	China	Shandong Sadin Heavy Industry Co., LTD	Stare: Nou Condiții specifice: Compatibil cu elementele propuse conform pct.2-8 al prezentei specificații Putere motor: min.80 cp Motorul să fie fără aspirarea forțată a aerului (fără turbină) Capacitatea cilindrică: 4-5 litri Tip combustibil: Diesel Transmisia: F 18-20 / R 4-16 Puntea din față: dreaptă sau similară (grindă dreaptă/integral, fortificată pentru o rezistență sporită). Priza putere spate: 540-1000 rot./min. Greutatea tractorului min. 3900 kg Capacitatea de ridicare a sistemului hidraulic: 3000-4500 kg Tractorul să fie dotat cu cabină modernă,	- Stare: Nou; - Anul fabricației: 2023; - Motor: diesel,4 cilindri cu turbosuflanță, injecție directă, răcire cu lichid; - Pompa de injecție: în linie; - Norme poluare: Tier II; - Capacitate cilindrică: între 4.500-5.000cm3; - Putere: 90 CP; - Tracțiune: 4x4; - Direcțiune: hidrostatică; - Frâna: de frînare și de parcare uscata, pediscuri, acțiune mecanică; - Instalație hidraulică: mecanism hidraulic, control automat de forță și poziții; - Instalație electrică: cu faruri în mască, instalație de semnalizare, tablou de bord cu	

Adresa juridică: RM, mun. Chișinău, MD-2024, str. Aerodromului 15/6
Adresa poștală: RM, mun. Chișinău, MD-2005, str. Albisoara 38A
tel. 0 22 407-747; fax. 0 22 407-956
e-mail: director@coleso.md
www.coleso.md



c/f 1002600034712
TVA 0603690
BC "ProCredit Bank" SA
c/d 2251130060160201
BIC: PRCBMD22



"EXIMOTOR" SA

Rețea de magazine auto

					<p>cu încălzire Tractorul sa fie dotat cu 4 jante si cauciucuri de rezervaconform modelului. Termen de garanție: minim 12 luni</p>	<p>contor de ore electronic; - Cabina: corespunde normelor OECD, instalație de încălzire și ventilație, cu sistem de filtrare a aerului, geamuri laterale și spate rabatabile, bord modern, proiectoare de lucru față/spate, scaun confortabil; - Cîrlig remorcare; - Instalație pneumatică și hidraulică auxiliară; - Compresor aer; - Capacitate ridicare spate: 3500 kg; - Priza putere spate: 540-1000 rot./min; - Cuplare: 4 WD mecanică; - Tractorul este dotat cu 4 jante si cauciucuri de rezerva; Termen de garanție: 12 luni.</p>	
2	Încărcător frontal cu cupă	Încărcător Frontal cu cupă	China	Shandong Sadin Heavy Industry Co., LTD	<p>Mecanism de încărcare: Stare: Nou Condiții specifice: Compatibil cu tractorul propus Înălțimea de ridicare maximă: 3800-4500 mm Manipularea: Joystick/distribuitor 2 secții Completări: Cadru EURO, cupă simplă min.0,7 m3 Capacitatea de ridicare: 1500-1800 kg Greutatea: 750-950 kg Garanția: min. 12 luni.</p>	<p>- Încărcător frontal compatibil cu tractorul propus; - Stare nou; - Capacitatea de rupere a atașamentului de la sol 1500 kg; - Capacitatea de încărcare la înălțime 1600 kg, Hidraulic, Sistem anti-șoc, Euro joystic, Supapă hidraulică de fixare mobile; - Adaptor de demontare-montare a atașamentului rapid; Cupa 4 in 1; - Garanție: 12 luni.</p>	
3	Remorcă basculantă	2PTS8	Turcia	Haymet	<p>Remorcă pentru tractor: Stare: Nou Condiții specifice: Compatibil cu tractorul propus Completări: obloane suplimentare de metal, rezervor de apă, protecții antibicicletă Sistem de frânare: pneumatic Numărul de axe: 2 Capacitatea masei încărcăturii transportate: min 8000 kg Volum: min 11,0 m3 Dimensiunile de gabarit : min 4600x2300x2100 mm Modul de descărcare: 3 părți</p>	<p>- Remorcă pentru tractor: - Stare: Nou; - Condiții specifice: Compatibil cu tractorul propus; - Completări: obloane suplimentare de metal, rezervor de apă, protecții antibicicletă; - Numărul de axe: 2; - Capacitatea masei încărcăturii transportate: 8000 kg; - Volum: 11,0 m3; - Dimensiunile de gabarit : 4600x2300x2100 mm; - Modul de descărcare: 3 părți;</p>	

Adresa juridică: RM, mun. Chișinău, MD-2024, str. Aerodromului 15/6
Adresa poștală: RM, mun. Chișinău, MD-2005, str. Albisoara 38A
tel. 0 22 407-747; fax. 0 22 407-956
e-mail: director@coleso.md
www.coleso.md



c/f 1002600034712
TVA 0603690
BC "ProCredit Bank" SA
c/d 2251130060160201
BIC: PRCBMD22



"EXIMOTOR" SA

Rețea de magazine auto

					Tip anvelopă: 12.5/80-15.3 Greutate: min 2400 kg Garanția : min. 12 luni	- Tip anvelopă: 12.5/80-15.3; - Greutate: 2400 kg; - Garanția: 12 luni	
4	Lamă pentru dezzăpezire	Lamă pentru dezzăpezire	Moldova	SA Hidroinpex	Mecanism de curățire Stare: Nou Lamă pentru zăpadă montabilă frontal la tractor Compatibilă cu tractorul propus și funcțională cu instalarea concomitentă a încărcătorului frontal propus conform pct.2 al prezentei specificații Lățimea de lucru: min. 2,5 m Dotată cu cilindri hidraulic de ridicare/coborîre și de întoarcere hidraulică în părți, cu părți de cauciuc la marginea de jos a lamei. Manipulare: Hidraulică Greutatea (fără adaptări): min. 350 kg Garanția : min. 12 luni	- Stare: Nou; - Lamă pentru zăpadă montabilă frontal la tractor; - Compatibilă cu tractorul propus și funcțională cu instalarea concomitentă a încărcătorului frontal propus conform pct.2 al prezentei specificații; - Lățimea de lucru: 2,5 m; - Dotată cu cilindri hidraulic de ridicare /coborîre și de întoarcere hidraulică în părți, cu părți de cauciuc la marginea de jos a lamei. - Manipulare: Hidraulică; - Greutatea (fără adaptări): 350 kg; - Garanția: 12 luni; - Anul fabricării: 2023.	
5	Mașină de udat (cisternă de apă) pe baza remorcii	Mașina de udat pe baza remorcii	Turcia	Haymet	Cisternă: Tip: semitractată; rezervor din metal zincat Numărul de axe: 1; Volumul rezervorului: minim 5000 litri; Dotată cu pompă, sistem de frânare și arbore cardanic; Greutatea: minim 900 kg; Cu posibilitatea de autoumplere; Dimensiunile de gabarit : min 4700x1900x2000 mm Termen de garanție: minim 12 luni.	- Mașină de udat (cisternă de apă) pe baza remorcii; - Tip: semi tractată; - Rezervor din metal zincat; - Numărul de axe: 1; - Stare: Nou; - Anul fabricației: 2023; - Distanța de aruncare: 30m; - Debitul de lichid: 14-15 m ³ /oră; - Dimensiunile de gabarit: 700x1900x2000 mm; - Dotată cu pompă, sistem de frânare și arbore cardanic.	
6	Tocător de resturi cu deplasare laterală	Tocător de resturi cu deplasare laterală	China	SHANDONG AGRO COSMOS MACHINERY CO., LTD	Tocător cu întindere și înclinare pentru lucrul pe pante și acostamente Stare: Nou Condiții specifice: Compatibil cu tractorul propus Lățimea de lucru: min. 190 cm ăViteza de rotație a arborelui: 540/1000 rot./min Grosimea maximă a crengilor: 5 cm Regulare lateral (sus/jos): min. +90o ; - 65o Deplasare în lateral: pînă la 330 cm Greutate: min. 600 kg Completare: organe de lucru – ciocănele (min. 24 buc.), sistem de protecție anti-șoc, arbore cardanic Modalitatea de agregare la tractor: spate	- Tocător de resturi cu deplasare laterală; - Tocător cu întindere și înclinare pentru lucrul pe pante și acostamente; - Stare: Nou; - Condiții specifice: - Compatibil cu tractorul propus; - Lățimea de lucru: 190 cm; - Viteza de rotație a arborelui: 540/1000 rot./min;	

Adresa juridică: RM, mun. Chișinău, MD-2024, str. Aerodromului 15/6
Adresa poștală: RM, mun. Chișinău, MD-2005, str. Albisoara 38A
tel. 0 22 407-747; fax. 0 22 407-956
e-mail: director@coleso.md
www.coleso.md



c/f 1002600034712
TVA 0603690
BC "ProCredit Bank" SA
c/d 2251130060160201
BIC: PRCBMD22



"EXIMOTOR" SA

Rețea de magazine auto

					Garanția : min. 12 luni	- Modalitatea de agregare la tractor: spate; - Garanția: 12 luni;	
7	Plug	Plug	China	SHANDONG AGRO COSMOS MACHINERY CO., LTD	Stare: Nou Cu 3 trupițe; Lățimea de lucru: nu mai mică de 105cm; Adâncimea de prelucrare: min 28 cm; Puterea necesară: min 70 c. p.; Completare: cu roată metalică, +16 cm la cuplare pt. a exclude înfundarea cu rămășițe Termen de garanție: minim 12 luni	- Stare: Nou; - Cu 3 trupițe; - Compatibil cu tractor propus; - Termen de garanție: 12 luni.	
8	Grapă cu discuri	Grapă cu discuri	China	SHANDONG AGRO COSMOS MACHINERY CO., LTD	Stare: Nou Tip: purtată Dotată cu suporturi de disc fixe fără unghi de atac pentru o rezistență sporită Lățimea de lucru: minim 1,8 metri; Adâncimea de prelucrare: pînă la 18 cm; Diametrul discului: min. 655 mm; Numărul de discuri: min. 10 buc.; Grapa sa fie dotata cu discuri de rezerva, identic numarului de discuri din dotarea modelului propus. Greutatea: min. 690 kg Puterea necesară: minim 60 CP; Termen de garanție: minim 12 luni.	- Grapă cu discuri; - Stare: Nou; - Tip: purtată; - Dotată cu suporturi de disc fixe fără unghi de atac pentru o rezistență sporită; - Lățimea de lucru: 1,8 metri; - Grapa dotata cu discuri de rezerva, identic numarului de discuri din dotarea modelului propus; - Termen de garanție: 12 luni.	
Total lot 1							
TOTAL							

Semnat: _____ Numele, Prenumele: Socolova Natalia În calitate de: Director
Ofertantul: „Eximotor SA”, Adresa: mun. Chișinău, str. Albișoara 38A, MD2005

Adresa juridică: RM, mun. Chișinău, MD-2024, str. Aerodromului 15/6
Adresa poștală: RM, mun. Chișinău, MD-2005, str. Albișoara 38A
tel. 0 22 407-747; fax. 0 22 407-956
e-mail: director@coleso.md
www.coleso.md



c/f 1002600034712
TVA 0603690
BC "ProCredit Bank" SA
c/d 2251130060160201
BIC: PRCBMD22



EXIMBANK

Anexa nr. 9
la Documentația standard din
Ordinul Ministrului Finanțelor
nr. 115 din 15 septembrie 2021

BC „EXIMBANK” SA

30. AUG. 2023

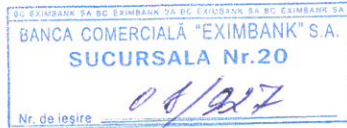

SCRISOARE DE GARANȚIE BANCARĂ nr. 10609/135
pentru participare cu ofertă la procedura de atribuire a contractului de achiziție publică

Către **Primăria Sadova**, r-nul Cașaraș, s. Sadova, cu privire la procedura de atribuire a contractului, pentru **achiziționarea vehiculelor și echipamentului tehnic pentru întreținerea spațiilor verzi**, conform LP nr. **ocds-b3wdp1-MD-1690270530705** din **04.09.2023**, subsemnații **B.C. "Eximbank" S.A.**, înregistrat la MD2004, Republica Moldova, mun. Chișinău, bd. Ștefan cel Mare și Sfânt, 171/1, ne obligăm față de **Primăria Sadova** să plătim suma de **10 600-00 (zece mii șase sute) lei 00 bani**, la prima sa cerere scrisă și fără ca acesta să aibă obligația de a-și motiva cererea respectivă, cu condiția, ca în cererea sa autoritatea contractantă să specifice că suma cerută de ea și datorată ei este din cauza existenței uneia sau mai multora dintre situațiile următoare:

1. Ofertantul „**Eximotor**” SA își retrage sau modifică oferta în perioada de valabilitate a acesteia.
2. Oferta sa fiind stabilită câștigătoare, ofertantul „**Eximotor**” SA nu a constituit garanția de bună execuție.
3. Oferta sa fiind stabilită câștigătoare, ofertantul „**Eximotor**” SA a refuzat să semneze contractul de achiziție publică de bunuri/servicii;
4. Nu se execută vreo condiție, specificată în documentația de atribuire înainte de semnarea contractului de achiziție publică de bunuri/servicii.

Prezenta garanție este valabilă din data de **04.09.2023** până la data de **10.11.2023**.

Parafată de Banca

Galina Merzleacova
Director-adjunct, Sucursala № 20

Data 30.08.2023





I.P. "AGENȚIA SERVICII PUBLICE"

Departamentul înregistrare și licențiere a unităților de drept

EXTRAS
din Registrul de stat al persoanelor juridice

nr. 2301 din 02.05.2023

Denumirea completă: **SOCIETATEA PE ACȚIUNI «EXIMOTOR».**

Denumirea prescurtată: **«EXIMOTOR» S.A.**

Forma juridică de organizare: **Societate pe Acțiuni.**

Numărul de identificare de stat și codul fiscal: **1002600034712.**

Data înregistrării de stat: **12.06.1995.**

Sediul: **MD-2024, str. Aerodromului, 15, ap.(of.) 6, mun.Chișinău, Republica Moldova.**

Obiectul principal de activitate:

- 1 Întreținerea și repararea autovehiculelor;**
- 2 Comerțul cu piese și accesorii pentru autovehicule;**
- 3 Comerțul cu ridicata pe bază de tarife sau contracte;**
- 4 Comerțul cu autovehicule;**
- 5 Comerțul cu amănuntul în magazine nespecializate;**
- 6 Importul și (sau) fabricarea, depozitarea, comercializarea angro a substanțelor și materialelor chimice, toxice, articolelor și produselor chimice de menaj;**
- 7 Publicitate;**
- 8 Comerțul cu ridicata al mașinilor agricole, echipamentului și furniturilor, inclusiv tractoare;**
- 9 Importul și (sau) depozitarea, comercializarea produselor de uz fitosanitar și (sau) a fertilizanților;**
- 10 Construcțiile de clădiri și (sau) construcții ingineresti, instalații și rețele tehnico-edilitare, reconstrucțiile, consolidările, restaurările;**
- 11 Comerțul cu ridicata al altor mașini și echipamente utilizate în industrie, comerț și transporturi;**
- 12 Comerțul cu ridicata al mașinilor și echipamentelor pentru industria minieră și construcții.**

Capitalul social: **20000 lei.**

Administrator: SOCOLOVA NATALIA, IDNP 0961303541877,

Prezentul extras este eliberat în temeiul art. 34 al Legii nr. 220-XVI din 19 octombrie 2007 privind înregistrarea de stat a persoanelor juridice și a întreprinzătorilor individuali și confirmă datele din Registrul de stat la data de: 02.05.2023.

Specialist coordonator
tel. 022-207-838



Ciur Ludmila



EB 0453364

REPUBLICA



MOLDOVA

CERTIFICAT DE ÎNREGISTRARE

SOCIETATEA PE ACȚIUNI "EXIMOTOR"
ESTE ÎNREGISTRATĂ LA CAMERA ÎNREGISTRĂRII DE STAT

Numărul de indentificare de stat - codul fiscal
1002600034712

Data înregistrării

12.06.1995

Data eliberării

20.01.2005

Iovu Galina, registrator de stat

*Funcția, numele, prenumele persoanei
care a eliberat certificatul*

semnătură

MD 0011311





"EXIMOTOR" SA

Rețea de magazine auto

Tractor Sadin SD904 + Încărcător frontal cu cupă



Adresa juridică: RM, mun. Chișinău, MD-2024, str. Aerodromului 15/6
Adresa poștală: RM, mun. Chișinău, MD-2005, str. Albisoara 38A
tel. 0 22 407-747; fax. 0 22 407-956
e-mail: director@coleso.md
www.coleso.md



c/f 1002600034712
TVA 0603690
BC "ProCredit Bank" SA
c/d 2251130060160201
BIC: PRCBMD22

Lamă pentru deszăpezire

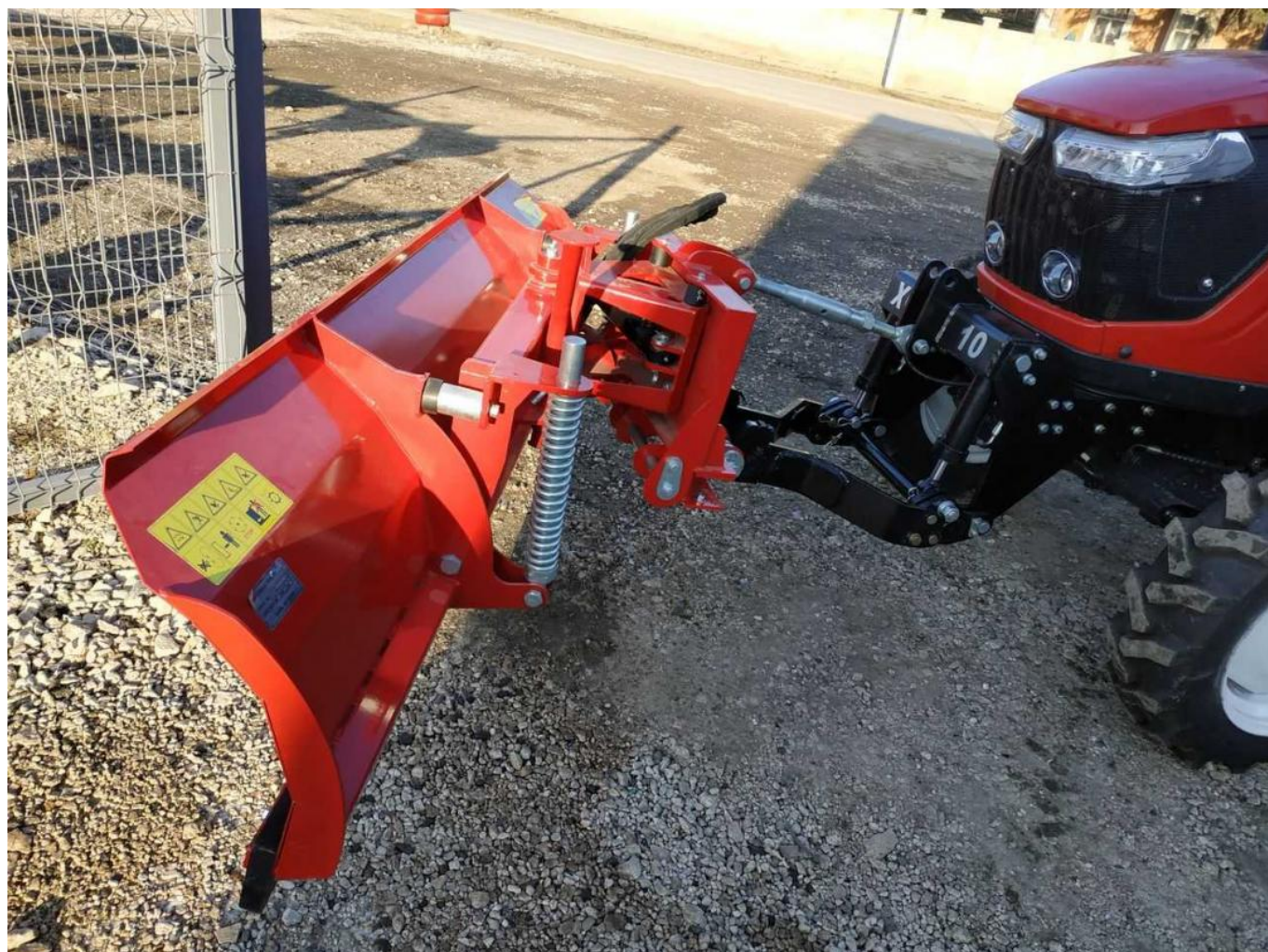

Remorcă basculantă



Tocător de resturi cu deplasare laterala



Plug



Grapă cu discuri



Mașină de udat (cisternă pe apă) pe baza remorcii



Recipisa

Respondent

Codul fiscal: 1002600034712, denumire: EXIMOTOR S.A.

A prezentat raportul: RSF1_21

Pentru perioada fiscala: A/2022

Data prezentarii: 30.05.2023

Marca temporală a raportului înregistrat în Sistemul de Raportare Electronică și expediat pentru procesare în Sistemul Informațional al BNS : 30.05.2023 17:11:03

SITUAȚIILE FINANCIARE

pentru perioada 01.01.2022 - 31.12.2022

Entitatea: Eximotor SA
Cod CUIFO: 37541535
Cod IDNO: 1002600034712

Sediul:

MD:

Raionul(municipiul): 106, DDF.RISCANI

Cod CUATM: 0150, SEC.RISCANI

Strada:

Activitatea principală: G4532, Comert cu amanuntul de piese si accesorii pentru autovehicule

Forma de proprietate: 16, Proprietate colectiva

Forma organizatorico-juridică: 500, Societățile pe acțiuni

Date de contact:

Telefon: 022407545

WEB:

E-mail: contabil@coleso.md

Numele și coordonatele al contabilului-șef: DI (dna) Bezrucico Nadejda Tel. 068407878

Numărul mediu al salariaților în perioada de gestiune: 96 persoane.

Persoanele responsabile de semnarea situațiilor financiare* Socolova Natalia

Unitatea de măsură: leu

BILANȚUL

la 31.12.2022

Anexa 1

Nr. cpt.	Indicatori	Cod rd.	Sold la	
			Începutul perioadei de gestiune	Sfârșitul perioadei de gestiune
1	2	3	4	5
	A C T I V			
A.	ACTIVE IMOBILIZATE			
	I. Imobilizări necorporale			
	1. Imobilizări necorporale în curs de execuție	010		
	2. Imobilizări necorporale în exploatare, total	020	30210	34035
	din care:			
	2.1. concesiuni, licențe și mărci	021	29502	33327
	2.2. drepturi de autor și titluri de protecție	022		
	2.3. programe informatice	023		
	2.4. alte imobilizări necorporale	024	708	708
	3. Fond comercial	030		
	4. Avansuri acordate pentru imobilizări necorporale	040		
	Total imobilizări necorporale (rd.010 + rd.020 + rd.030 + rd.040)	050	30210	34035
	II. Imobilizări corporale			
	1. Imobilizări corporale în curs de execuție	060	2110731	2027107

2. Terenuri	070	8852653	8864153
3. Mijloace fixe, total	080	53215586	60510344
din care:			
3.1. clădiri	081	44705484	47493305
3.2. construcții speciale	082	125954	116313
3.3. mașini, utilaje și instalații tehnice	083	1019207	5186408
3.4. mijloace de transport	084	5409620	5486243
3.5. inventar și mobilier	085	401179	460837
3.6. alte mijloace fixe	086	1554142	1767238
4. Resurse minerale	090	6360	6360
5. Active biologice imobilizate	100		
6. Investiții imobiliare	110		
7. Avansuri acordate pentru imobilizări corporale	120		
Total imobilizări corporale (rd.060 + rd.070 + rd.080 + rd.090 + rd.100 + rd.110 + rd.120)	130	64185330	71407964
III. Investiții financiare pe termen lung			
1. Investiții financiare pe termen lung în părți neafiliate	140		
2. Investiții financiare pe termen lung în părți afiliate, total	150		
din care:			
2.1. acțiuni și cote de participație deținute în părțile afiliate	151		
2.2 împrumuturi acordate părților afiliate	152		
2.3 împrumuturi acordate aferente intereselor de participare	153		
2.4 alte investiții financiare	154		
Total investiții financiare pe termen lung (rd.140 + rd.150)	160		
IV. Creanțe pe termen lung și alte active imobilizate			
1. Creanțe comerciale pe termen lung	170		
2. Creanțe ale părților afiliate pe termen lung	180		
inclusiv: creanțe aferente intereselor de participare	181		
3. Alte creanțe pe termen lung	190		
4. Cheltuieli anticipate pe termen lung	200		
5. Alte active imobilizate	210		
Total creanțe pe termen lung și alte active imobilizate (rd.170 + rd.180 + rd.190 + rd.200 + rd.210)	220		
TOTAL ACTIVE IMOBILIZATE (rd.050 + rd.130 + rd.160 + rd.220)	230	64215540	71441999
B. ACTIVE CIRCULANTE			
I. Stocuri			
1. Materiale și obiecte de mică valoare și scurtă durată	240	194781	195041
2. Active biologice circulante	250		
3. Producția în curs de execuție	260		
4. Produse și mărfuri	270	106028600	156115696
5. Avansuri acordate pentru stocuri	280	27961504	33732234
Total stocuri (rd.240 + rd.250 + rd.260 + rd.270 + rd.280)	290	134184885	190042971

II. Creanțe curente și alte active circulante			
1. Creanțe comerciale curente	300	12710505	14456821
2. Creanțe ale părților afiliate curente	310		
inclusiv: creanțe aferente intereselor de participare	311		
3. Creanțe ale bugetului	320	763736	809093
4. Creanțele ale personalului	330	1804	
5. Alte creanțe curente	340	352	352
6. Cheltuieli anticipate curente	350	54981	75282
7. Alte active circulante	360		
Total creanțe curente și alte active circulante (rd.300 + rd.310 + rd.320 + rd.330 + rd.340 + rd.350 + rd.360)	370	13531378	15341548
III. Investiții financiare curente			
1. Investiții financiare curente în părți neafiliate	380	812	824
2. Investiții financiare curente în părți afiliate, total	390		
din care:			
2.1. acțiuni și cote de participație deținute în părțile afiliate	391		
2.2. împrumuturi acordate părților afiliate	392		
2.3. împrumuturi acordate aferente intereselor de participare	393		
2.4. alte investiții financiare în părți afiliate	394		
Total investiții financiare curente (rd.380 + rd.390)	400	812	824
IV. Numerar și documente bănești	410	2744159	4286213
TOTAL ACTIVE CIRCULANTE (rd.290 + rd.370 + rd.400 + rd.410)	420	150461234	209671556
TOTAL ACTIVE (rd.230 + rd.420)	430	214676774	281113555
P A S I V			
C.	CAPITAL PROPRIU		
	I. Capital social și neînregistrat		
1. Capital social	440	20000	20000
2. Capital nevărsat	450	()	()
3. Capital neînregistrat	460		
4. Capital retras	470	()	()
5. Patrimoniul primit de la stat cu drept de proprietate	480		
Total capital social și neînregistrat (rd.440 + rd.450 + rd.460 + rd.470 + rd.480)	490	20000	20000
II. Prime de capital	500		
III. Rezerve			
1. Capital de rezervă	510		
2. Rezerve statutare	520		
3. Alte rezerve	530		
Total rezerve (rd.510 + rd.520 + rd.530)	540		
IV. Profit (pierdere)			
1. Corecții ale rezultatelor anilor precedenți	550	X	-89227
2. Profit nerepartizat (pierdere neacoperită) al anilor	560	116784883	115721052

	precedenți			
	3. Profit net (pierdere netă) al perioadei de gestiune	570	X	43370093
	4. Profit utilizat al perioadei de gestiune	580	X	()
	Total profit (pierdere) (rd.550 + rd.560 + rd.570 + rd.580)	590	116784883	159001918
	V. Rezerve din reevaluare	600		
	VI. Alte elemente de capital propriu	610		
	TOTAL CAPITAL PROPRIU (rd.490 + rd.500 + rd.540 + rd.590 + rd.600 + rd.610)	620	116804883	159021918
	DATORII PE TERMEN LUNG			
	1. Credite bancare pe termen lung	630	7937000	39621949
	2. Împrumuturi pe termen lung	640	30756846	30756846
	din care:			
	2.1. Împrumuturi din emisiunea de obligațiuni	641		
	inclusiv: împrumuturi din emisiunea de obligațiuni convertibile	642		
	2.2. alte împrumuturi pe termen lung	643	30756846	30756846
	3. Datorii comerciale pe termen lung	650		
	4. Datorii față de părțile afiliate pe termen lung	660		
	inclusiv: datorii aferente intereselor de participare	661		
	5. Avansuri primite pe termen lung	670		
	6. Venituri anticipate pe termen lung	680		
	7. Alte datorii pe termen lung	690		
	TOTAL DATORII PE TERMEN LUNG (rd.630 + rd.640 + rd.650 + rd.660 + rd.670 + rd.680 + rd.690)	700	38693846	70378795
D.	DATORII CURENTE			
	1. Credite bancare pe termen scurt	710		
	2. Împrumuturi pe termen scurt, total	720	4700005	2834938
	din care:			
	2.1. Împrumuturi din emisiunea de obligațiuni	721		
	inclusiv: împrumuturi din emisiunea de obligațiuni convertibile	722		
	2.2. alte împrumuturi pe termen scurt	723	4700005	2834938
	3. Datorii comerciale curente	730	41947829	39896727
	4. Datorii față de părțile afiliate curente	740		
	inclusiv: datorii aferente intereselor de participare	741		
	5. Avansuri primite curente	750	6452971	5481900
	6. Datorii față de personal	760	160407	349934
	7. Datorii privind asigurările sociale și medicale	770	216391	397686
	8. Datorii față de buget	780	5700442	2751657
	9. Datorii față de proprietari	790		
	10. Venituri anticipate curente	800		
	11. Alte datorii curente	810		
	TOTAL DATORII CURENTE (rd.710 + rd.720 + rd.730 + rd.740 + rd.750 + rd.760 + rd.770 + rd.780 + rd.790 + rd.800 + rd.810)	820	59178045	51712842
F.	PROVIZIOANE			
	1. Provizioane pentru beneficiile angajaților	830		

2. Provizioane pentru garanții acordate cumpărătorilor/clienților	840		
3. Provizioane pentru impozite	850		
4. Alte provizioane	860		
TOTAL PROVIZIOANE (rd.830 + rd.840 + rd.850 + rd.860)	870		
TOTAL PASIVE (rd.620 + rd.700 + rd.820 + rd.870)	880	214676774	281113555

SITUAȚIA DE PROFIT ȘI PIERDERE

de la 01.01.2022 până la 31.12.2022

Anexa 2

Indicatori	Cod rd.	Perioada de gestiune	
		precedenta	curenta
1	2	3	4
Venituri din vânzări, total	010	407982235	357110490
din care:			
venituri din vânzarea produselor și mărfurilor	011	405991334	355118520
venituri din prestarea serviciilor și executarea lucrărilor	012	1990901	1991970
venituri din contracte de construcție	013		
venituri din contracte de leasing	014		
venituri din contracte de microfinanțare	015		
alte venituri din vânzări	016		
Costul vânzărilor, total	020	340072826	277441398
din care:			
valoarea contabilă a produselor și mărfurilor vândute	021	340072826	277441398
costul serviciilor prestate și lucrărilor executate terților	022		
costuri aferente contractelor de construcție	023		
costuri aferente contractelor de leasing	024		
costuri aferente contractelor de microfinanțare	025		
alte costuri aferente vânzărilor	026		
Profit brut (pierdere brută) (rd.010 - rd.020)	030	67909409	79669092
Alte venituri din activitatea operațională	040	358547	619792
Cheltuieli de distribuie	050	17126973	23410147
Cheltuieli administrative	060	4228396	5209334
Alte cheltuieli din activitatea operațională	070	2162001	6628694
Rezultatul din activitatea operațională: profit (pierdere) (rd.030 + rd.040 - rd.050 - rd.060 - rd.070)	080	44750586	45040709
Venituri financiare, total	090	9061649	13125192
din care:			
venituri din interese de participare	091		
inclusiv: veniturile obținute de la părțile afiliate	092		
venituri din dobânzi	093		
inclusiv: veniturile obținute de la părțile afiliate	094		
venituri din alte investiții financiare pe termen lung	095		
inclusiv: veniturile obținute de la părțile afiliate	096		
venituri aferente ajustărilor de valoare privind investițiile financiare pe termen lung și curente	097		

venituri din ieșirea investițiilor financiare	098		
venituri aferente diferențelor de curs valutar și de sumă	099	9061649	13125192
Cheltuieli financiare, total	100	6459055	8325737
din care:			
cheltuieli privind dobânzile	101		
inclusiv: cheltuielile aferente părților afiliate	102		
cheltuieli aferente ajustărilor de valoare privind investițiile financiare pe termen lung și curente	103		
cheltuieli aferente ieșirii investițiilor financiare	104		
cheltuieli aferente diferențelor de curs valutar și de sumă	105	6459055	8325737
Rezultatul: profit (pierdere) financiar(ă) (rd.090 - rd.100)	110	2602594	4799455
Venituri cu active imobilizate și excepționale	120	537363	1292778
Cheltuieli cu active imobilizate și excepționale	130	2570515	1652458
Rezultatul din operațiuni cu active imobilizate și excepționale: profit (pierdere) (rd.120 - rd.130)	140	-2033152	-359680
Rezultatul din alte activități: profit (pierdere) (rd.110 + rd.140)	150	569442	4439775
Profit (pierdere) pînă la impozitare (rd.080 + rd.150)	160	45320028	49480484
Cheltuieli privind impozitul pe venit	170	5681244	6110391
Profit net (pierdere netă) al perioadei de gestiune (rd.160 - rd.170)	180	39638784	43370093

SITUAȚIA MODIFICĂRILOR CAPITALULUI PROPRIU

de la 01.01.2022 pînă la 31.12.2022

Anexa 3

Nr. d/o	Indicatori	Cod rd	Sold la începutul perioadei de gestiune	Majorări	Diminuări	Sold la sfîrșitul perioadei de gestiune
1	2	3	4	5	6	7
	Capital social și neînregistrat					
	1. Capital social	010	20000			20000
	2. Capital nevărsat	020	()	()	()	()
	3. Capital neînregistrat	030				
I.	4. Capital retras	040	()	()	()	()
	5. Patrimoniul primit de la stat cu drept de proprietate	050				
	Total capital social și neînregistrat (rd.010 + rd.020 + rd.030 + rd.040 + rd.050)	060	20000			20000
II.	Prime de capital	070				
	Rezerve					
	1. Capital de rezervă	080				
III.	2. Rezerve statutare	090				
	3. Alte rezerve	100				
	Total rezerve (rd.080 + rd.090 + rd.100)	110				
IV.	Profit (pierdere)					
	1. Corecții ale rezultatelor anilor precedenți	120	X	29517	118744	-89227
	2. Profit nerepartizat (pierdere	130	116784883		1063831	115721052

	neacoperită) al anilor precedenți					
	3. Profit net (pierdere netă) al perioadei de gestiune	140	X	43370093		43370093
	4. Profit utilizat al perioadei de gestiune	150	X	()	()	()
	Total profit (pierdere) (rd.120 + rd.130 + rd.140 + rd.150)	160	116784883	43399610	1182575	159001918
V.	Rezerve din reevaluare	170				
VI.	Alte elemente de capital propriu	180				
	Total capital propriu (rd.060 + rd.070 + rd.110 + rd.160 + rd.170 + rd.180)	190	116804883	43399610	1182575	159021918

SITUAȚIA FLUXURILOR DE NUMERAR

de la 01.01.2022 pînă la 31.12.2022

Anexa 4

Indicatori	Cod rd	Perioada de gestiune	
		precedentă	curentă
1	2	3	4
Fluxuri de numerar din activitatea operațională			
Încasări din vânzări	010	490706194	417087757
Plăți pentru stocuri și servicii procurate	020	459313570	412017761
Plăți către angajați și organe de asigurare socială și medicală	030	6855410	9131623
Dobînzi plătite	040	1874036	
Plata impozitului pe venit	050	665485	1235335
Alte încasări	060	357596794	303348836
Alte plăți	070	380137766	323298585
Fluxul net de numerar din activitatea operațională (rd.010 - rd.020 - rd.030 - rd.040 - rd.050 + rd.060 - rd.070)	080	-543279	-25246711
Fluxuri de numerar din activitatea de investiții			
Încasări din vânzarea activelor imobilizate	090		
Plăți aferente intrărilor de active imobilizate	100		
Dobînzi încasate	110		
Dividende încasate	120		
inclusiv: dividende încasate din străinătate	121		
Alte încasări (plăți)	130	2407	
Fluxul net de numerar din activitatea de investiții (rd.090 - rd.100 + rd.110 + rd.120 ± rd.130)	140	2407	
Fluxuri de numerar din activitatea financiară			
Încasări sub formă de credite și împrumuturi	150	193411069	199949235
Plăți aferente rambursării creditelor și împrumuturilor	160	194993350	170679513
Dividende plătite	170		2845846
inclusiv: dividende plătite nerezidenților	171		
Încasări din operațiuni de capital	180		
Alte încasări (plăți)	190		
Fluxul net de numerar din activitatea financiară (rd.150 - rd.160 - rd.170 + rd.180 ± rd.190)	200	-1582281	26423876
Fluxul net de numerar total (± rd.080 ± rd.140 ± rd.200)	210	-2123153	1177165
Diferențe de curs valutar favorabile (nefavorabile)	220	1684882	364889

Sold de numerar la începutul perioadei de gestiune	230	3182430	2744159
Sold de numerar la sfârșitul perioadei de gestiune (± rd.210 ± rd.220 + rd.230)	240	2744159	4286213

Documente atașate - Notă explicativă (fișierul pdf)

B.C. "ProCredit Bank" S.A., bd. Ștefan cel Mare și Sfânt, 65, of. 901, Chișinău, MD-2001, Republica Moldova

Către: EXIMOTOR SA

№ 13-441

18 Octombrie 2022

CERTIFICAT

Prin prezentul, B.C. ProCredit Bank S.A. confirmă precum că EXIMOTOR SA (c/f 1002600034712), are deschise următoarele conturi bancare la data de 17 Octombrie 2022:

Cod IBAN	Tipul contului	Denumirea valutei
MD08PR002251130060160201	Cont curent	MDL
MD72PR002224130060160302	Cont curent	USD
MD54PR002224020725001978	Cont curent	EUR
MD35PR002224020725001156	Cont curent	CNY
MD34PR002224130060160404	Cont curent	RUB
MD45PR002224020725001946	Cont curent	RON
MD84PR002224020725001826	Cont curent	GBP

Specialist Support Operațiuni
 Agenția nr.1 a Sucursalei nr.2 Chisinau
 B.C. ProCredit Bank S.A.
 CALMATUI DOINA

numele, prenumele

B.C. "ProCredit Bank" S.A.
 Forma juridică de organizare Societate pe acțiuni
 Numărul înregistrării de stat 1007600059183 IDNO 1007600059183
 Sediul bd. Ștefan cel Mare și Sfânt 65, of. 901, Chișinău, MD-2001
 Republica Moldova

semnătura



Președinte al Comitetului de Conducere **Executor: Anghel Alina**
 Irina Coroi-Jovmir
 Capitalul social 406 550 000 lei
 Telefon 0800 000 10
 MDA.office@procredit-group.com
 www.procreditbank.md

Tel.080000010

* Atenție! Documentul conține Date cu caracter personal, prelucrate în cadrul sistemului de evidență al operatorului de date cu caracter personal. Prelucrarea ulterioară a acestor date poate fi efectuată numai în condițiile prevăzute de Legea nr.133 din 08.07.2011 privind protecția datelor cu caracter personal.



GUVERNUL
REPUBLICII
MOLDOVA



SERVICIUL FISCAL DE STAT



CERTIFICAT

privind lipsa sau existența restanțelor față de bugetul public național

Nr.
N^o

Din
От

1

DATE DESPRE CONTRIBUABIL/ИНФОРМАЦИЯ О НАЛОГОПЛАТЕЛЬЩИКЕ

Codul fiscal/Numărul de identificare

Фискальный код/Идентификационный номер

Denumirea

Наименование

2

ATESTAREA LIPSEI SAU EXISTENȚEI RESTANȚELOR CONFORM DATELOR SISTEMULUI INFORMAȚIONAL AUTOMATIZAT/ПОДТВЕРЖДЕНИЕ ОТСУТСТВИЯ ИЛИ НАЛИЧИЯ НЕДОИМКИ СОГЛАСНО ДАННЫХ ИНФОРМАЦИОННОЙ АВТОМАТИЗИРОВАННОЙ СИСТЕМЫ

La data emiterii prezentului certificat restanța față de bugetul public național constituie/На дату выдачи данной справки, недоимка перед национальным публичным бюджетом составляет

lei/лей

3

VALABIL PÂNĂ LA/ДЕЙСТВИТЕЛЕН ДО



Prezentul certificat este eliberat în temeiul Art. 131, alin. (5³) din Codul fiscal nr. 1163/1997, în baza datelor furnizate de Serviciul Fiscal de Stat în Portalul Guvernamental al Antreprenorului/Сертификат выдан в соответствии со ст. 131, п. (5³) Налогового кодекса N^o1163/1997, на основании данных, предоставленных Государственной налоговой службой на Портале Правительства Предпринимателя

Generat și semnat de Portalul Guvernamental al Antreprenorului (<https://mcabinet.gov.md>) la

**Prezentul certificat este semnat electronic în conformitate cu Legea nr. 124 din 19.05.2022 /
Сертификат подписан электронной подписью в соответствии с Законом N^o 124 от 19.05.2022**

Certificatul este descărcat de pe Portalul Guvernamental al Antreprenorului (<https://mcabinet.gov.md>) și este semnat electronic de către posesorul acestui portal și are aceeași valoare juridică ca și documentele eliberate pe suport de hârtie de către organele cu atribuții de administrare fiscală.
Verificarea autenticității semnăturii electronice poate fi realizată la adresa: <https://msign.gov.md>.

Сертификат выгружен с Правительственного Портала Предпринимателя (<https://mcabinet.gov.md>) и подписан электронной подписью владельца портала и имеет такую же юридическую силу, как и документы, выдаваемые на бумаге органами налоговой администрации.
Проверку подлинности электронной подписи можно осуществить по адресу: <https://msign.gov.md>.



QUALITY MANAGEMENT SYSTEM CERTIFICATE

Registration No. : 0350518Q30061R0M

This is to certify that the quality management system of
Shandong Sading Heavy Industry Co., Ltd.

Beihuan Road, Anqiu Economic Development Zone, Weifang City, Shandong Province, China, 261200

Social Credit Code: 91370784053410257K

is in conformity with
GB/T 19001-2016 / ISO 9001:2015 Standard

This certificate is valid to the following product(s)
Production and sales services for tractors (except for 3C requirements) and
farm implements (Site Covered: South of Beihai Road, Sading Industrial Park,
Anqiu Economic Development Zone, Weifang City, Shandong Province, China).

Date of issue: March 16, 2018

Representative: *Wang Honglin*

XINGYUAN CERTIFICATION CENTRE
CENTRE CO., LTD. (XQCC)

(7FL, Tower C, Jiahua Plaza, No. 9
Shangdi 3 St., Haidian, Beijing)



中国认可
国际互认
管理体系
MANAGEMENT SYSTEM
CNAS C035-M

NOTE: This certificate shall be maintained by regular surveillance audit. The validity of the certificate can be verified by scanning QR code. The information of the certificate can be available in <http://www.cnca.gov.cn>, the website of CNCA, and in our website <http://www.xqcc.com.cn>.



REPUBLICA MOLDOVA
RAIONUL SOROCA
PRIMĂRIA
RACOVĂȚ
tel . /0230/ 60-2-36, 60-2-38

РЕСПУБЛИКА МОЛДОВА
СОРОКСКИЙ РАИОН
ПРИМЭРИЯ
РАКОВЭЦ
тел./0230/60-2-36 ,60-2-38

EXIMOTOR SA

Primăria s.Racovăț r.Soroca își exprimă aprecierea față de colaborarea cu
Compania „Eximotor SA” care a fost aleasă ca învingător în cadrul
procedurii de achiziție publică a bunului Tarctor Sadin SD 904.

În urma colaborării am înțeles că această companie dă dovadă de
profesionalismul membrilor săi, și oferă permanent cele mai bune produse la
cele mai accesibile prețuri.

Primăria Racovăț, r. Soroca recomandă tuturor doritorilor de a procura
tehnică să procure de la Eximotor SA ca fiind un furnizor profesionist , cu un
colectiv de specialiști calificați în domeniu, pentru toate tipurile de cumpărători.
Primării agenți economici ,întreprinderi de stat.

Noi apreciem serviciile sale de calitate și de o amabilă conlucrare .

Primar al satului Racovăț

Digitally signed by Fedco Oxana
Date: 2023.08.30 16:51:02 EEST
Reason: MoldSign Signature
Location: Moldova



Fedco Oxana

REPUBLICA MOLDOVA
RAIONUL FLOREȘTI
PRIMĂRIA SATULUI RĂDULENII VECHI

tel: 46-2-46 46-4-07

s.Rădulenii Vechi r-nul Florești

tel: 0250/46-2-46, 46-4-07

email:primaria.raduleniivechi@mail.ru



РЕСПУБЛИКА МОЛДОВА
ФЛОРЕШТКИЙ РАЙОН
ПРИМЭРИЯ СЕЛА РЭДУЛЕНИЙ ВЕКЬ

тел: 46-2-46 46-4-07

С. РЭДУЛЕНИЙ ВЕКЬ ФЛОРЕШТКИЙ РАЙОН

тел: 0250/46-2-46, 46-4-07

email:primaria.raduleniivechi@mail.ru

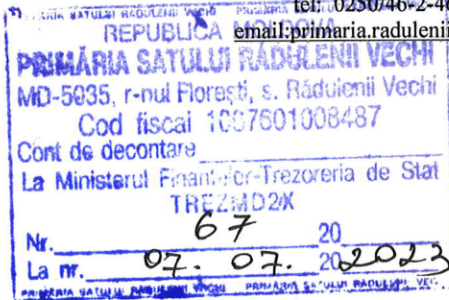

Eximotor SA

Primaria Radulenii Vechi își exprimă aprecierea față de colaborarea cu compania „Eximotor SA”, care a fost aleasă ca învingător în cadrul procedurii de achiziție publică, a bunului Tractor Sadin SD904.

În urma colaborării am înțeles că această companie dă dovadă de profesionalismul membrilor săi, și oferă permanent cele mai bune produse la cele mai accesibile prețuri.

În concluzie, recomandăm compania Eximotor SA, ca fiind un furnizor profesionist și de încredere pentru orice întreprindere de stat sau agent economic cu care va relaționa și apreciez serviciile sale de calitate și flexibilitatea.

Primarul s.Rădulenii Vechi



Iurie RADU

Republica Moldova
Raionul Strășeni
Primăria comunei
Ghelăuza



Республика Молдова
Страшенский Район
Примария коммуны
Гелэуза

MD-3718, com. Ghelăuza, tel. (0237) 92736 / 079933188
email: primaria.ghelauza@gmail.com, c/f 1008601000503

Nr. 137 din 12 iulie 2023

Către EXIMOTOR SA

Primăria com. Ghelăuza, r-nul Strășeni își exprimă aprecierea față de colaborarea cu compania „Eximotor SA”, care a fost aleasă ca învingător în cadrul procedurii de achiziție publică, a bunului Tractor Sadin SD 904.

Compania Eximotor SA, ne-a livrat Tractor cu echipamente (Încărcător frontal, cupă, remorcă, tocator lateral, lamă universală, cositoare, perie comună), îndeplinindu-și obligațiile prevăzute în contractul respectiv și și-a efectuat toate activitățile planificate.

Recomandăm compania „Eximotor SA”, ca fiind una profesionistă și de încredere pentru orice servicii de calitate pe care le prestează.

Primar

Digitally signed by Malai Nicoleta
Date: 2023.07.12 09:12:04 CAT
Reason: MoldSign Signature
Location: Moldova

MALAI Nicoleta