

Содержание

1. Specificații de preț	2
2. Specificații tehnice	3
3. Certificat de inregistrare.semnat	4
4. Cont bancar	5
5. EXTRAS new	6
6. Certificat ISO	7
7. Declaratie de eligibilitate	9
8. Imagine model	10
9. Confirmarea înscrierii InoxPlus[51446]	11
10. Situațiile financiare-2021	12
1 Data prezentării 13.05.2022 13:35:31	1
2 SITUAȚIILE FINANCIARE	1
2.1 BILANȚUL	1
3 SITUAȚIA DE PROFIT ȘI PIERDERE	1
4 SITUAȚIA MODIFICĂRILOR CAPITALULUI PROPRIU	1
5 SITUAȚIA FLUXURILOR DE NUMERAR	1
6 Documente atașate - Notă explicativă (fișierul pdf)	1
Declaratie conformitate Billy Goat DL1802VEU	21
Fisc 29.03 INOX (3)	25

Specificații de preț

[Acest tabel va fi completat de către ofertant în coloanele 5,6,7,8 la necesitate, iar de către autoritatea contractantă – în coloanele 1,2,3,4,9,10]

Numărul procedurii de achiziție: Achiziții cu costuri mici 21075384 MTender ID ocde-b3wdp1-MD-1678355120581										
Denumirea procedurii de achiziție: „Aspirator frunze montabil ”										
Cod CPV	Denumirea bunurilor	Unitatea de măsură	Cantitatea	Preț unitar (fără TVA)	Preț unitar (cu TVA)	Suma fără TVA	Suma cu TVA	Termenul de livrare	Clasificație bugetară (IBAN)	Discount %
1	2	3	4	5	6	7	8	9	10	11
	Lot 1	Aspirator frunze montabil								
16600000-1	Aspirator frunze montabil	buc	1	166 600,00	199 920,00	166 600,00	199 920,00	45 zile		inclus
Total oferta						166 600,00 Lei	199 920,00 Lei			

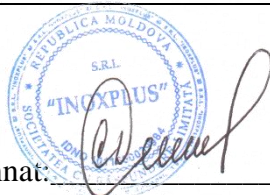

Semnat: _____ Numele, Prenumele: Dumitru Covalenco În calitate de: Director General
Ofertantul: Inoxplus SRL Adresa: Mun. Chișinău, str. Petru Rareș, 36, bir.48 2005

Specificații tehnice

[Acest tabel va fi completat de către ofertant în coloanele 2, 3, 4, 6, 7, iar de către autoritatea contractantă – în coloanele 1, 5,]

Numărul procedurii de achiziție: Achiziții cu costuri mici 21075384 MTender ID ocde-b3wdp1-MD-1678355120581							
Denumirea procedurii de achiziție: „ Aspirator frunze montabil ”							
Cod CPV	Denumirea bunurilor	Denumirea modelului bunului	Tara de origine	Producătorul	Specificarea tehnică deplină solicitată de către autoritatea contractantă	Specificarea tehnică deplină propusă de către ofertant	Standarde de referință
1	2	3	4	5	6	7	8
	Bunuri						
	Lot 1	Aspirator frunze montabil					
16600000-1	Aspirator frunze montabil	DL1802 VEU	SUA	Billy Goat	Aspirator frunze montabil motor – 18cp/ benzina Tub flexibil – diametru 25 cm Sistem de aspirare- turbina profesională cu 4 lame	Aspirator frunze montabil motor – 18cp/ benzina Tub flexibil – diametru 25 cm Sistem de aspirare- turbina profesională cu 4 lame	ISO



Semnat: _____ Numele, Prenumele: Dumitru Covalenco În calitate de: Director General
Ofertantul: Inoxplus SRL Adresa: Mun. Chișinău, str. Petru Rareș, 36, bir. 48 2005

REPUBLICA



MOLDOVA



CERTIFICAT DE ÎNREGISTRARE

Societatea cu Răspundere Limitată "INOXPLUS"
ESTE ÎNREGISTRATĂ LA CAMERA ÎNREGISTRĂRII DE STAT

Numărul de identificare de stat - codul fiscal
1011600039984

Data înregistrării

28.11.2011

Data eliberării

28.11.2011

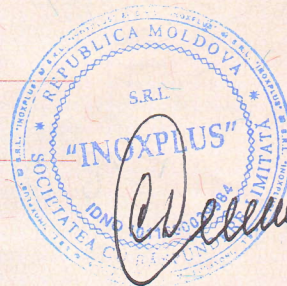

Bobeica Ion, registrator

*Funcția, numele, prenumele persoanei
care a eliberat certificatul*

Ion Bobeica

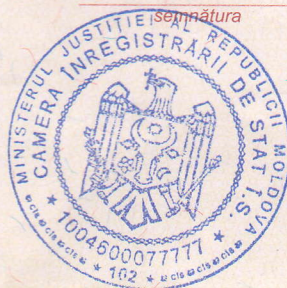

MD 0112756

L.S.



Banca Comercială Română Chișinău S.A.
Str. A. Pușkin 60/2 Municipiul Chișinău
Republica Moldova MD 2005
IDNO Cod Fiscal 1003600021533
Capital Social 728.130.000 MDL
SWIFT RNCBMD2X
Tel: +373 22 85 20 00/ +373 22 26 50 00
Fax: + 373 22 26 50 02/ +373 22 85 20 02
site: <http://www.bcr.md>
e-mail: office@bcr.md

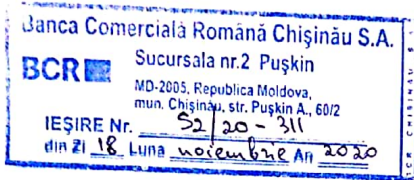

CERTIFICAT

Prin prezenta, Banca Comercială Română Chișinău S.A. confirmă că INOXPLUS S.R.L., cod fiscal – 1011600039984, este clientul Băncii și deține în cadrul BCR Chișinău S.A. următoarele conturi:

IBAN	Valuta contului
MD87RN000000000222480329	MDL
MD87RN000000000222480329	USD
MD87RN000000000222480329	EUR
MD87RN000000000222480329	RON
MD87RN000000000222480329	RUB

Certificatul a fost eliberat la cererea clientului pentru a fi prezentat la destinația solicitată. Informația specificată în prezentul certificat reprezintă situația existentă la data eliberării lui.

Responsabilitate pentru dezvăluirea informației expuse în prezentul certificat este atribuită nemijlocit Clientului. Banca nu poartă răspundere pentru dezvăluirea datelor către terți.

Director Sucursala nr. 3 Russo,

Minciuna Serghei

BCR Chisinau S.A. - Confidential

BCR Chisinau S.A. este înregistrat în calitate de operator cu date de caracter personal cu identificatorul – 0000065, care va proteja datele cu caracter personal, în condițiile legii nr. 133 din 08.07.2011 privind protecția datelor cu caracter personal.



I.P. "AGENȚIA SERVICII PUBLICE"

Departamentul înregistrare și licențiere a unităților de drept

EXTRAS din Registrul de stat al persoanelor juridice

nr. 780 din 13.02.2023

Denumirea completă: **Societatea cu Răspundere Limitată «INOXPLUS».**

Denumirea prescurtată: **«INOXPLUS» S.R.L..**

Forma juridică de organizare: **Societate cu Răspundere Limitată.**

Numărul de identificare de stat și codul fiscal: **1011600039984.**

Data înregistrării de stat: **28.11.2011.**

Sediul: **MD-2005, str. Petru Rareș, 36, ap.(of.) 48, mun.Chișinău, Republica Moldova.**

Obiectul principal de activitate:

1 Comerțul cu ridicata al construcțiilor prefabricate, al structurilor și pieselor din metal pentru construcții;

2 Comerțul cu ridicata al metalelor și minereurilor metalifere;

3 Fabricarea de butoaie și alte recipiente din metal;

4 Fabricarea de structuri și tâmplării metalice pentru construcții;

5 Comerțul cu ridicata al aparatelor electrice de uz casnic;

6 Comerțul cu ridicata al altor mașini și echipamente utilizate în industrie, comerț și transporturi;

7 Comerțul cu ridicata al articolelor de fierărie, utilajului de apeduct și de încălzire.

Capitalul social: **4040774 lei.**

Administrator: COVALENCO DUMITRU, IDNP 2000018032064,

Asociat și beneficiar efectiv:

1. COVALENCO DUMITRU, IDNP 2000018032064, cota 4040774.00 lei, ce constituie 100 %.

Prezentul extras este eliberat în temeiul art. 34 al Legii nr. 220-XVI din 19 octombrie 2007 privind înregistrarea de stat a persoanelor juridice și a întreprinzătorilor individuali și confirmă datele din Registrul de stat la data de: 13.02.2023.

Specialist coordonator
tel. 022-207-838



Ciur Ludmila



EB 0425062

Certificate MD21/90089

The management system of

“INOXPLUS” S.R.L.

17/3, Petricani Street,
Chisinau, MD-2059, Republic of Moldova

has been assessed and certified as meeting the requirements of

ISO 9001:2015

For the following activities

Production and Delivery of Tanks, Barrels, Cisterns and other types of Stainless-Steel Vessels and Furniture. Import of Stainless-Steel Equipment for Industrial Use. Delivery of Stainless-Steel Sheets, Pipes, Long Products, Fittings and Fasteners, Railing Accessories and Welding Consumables.

This certificate is valid from 23 November 2021 until 22 November 2024 and remains valid subject to satisfactory surveillance audits. Recertification audit due a minimum of 60 days before the expiration date. Issue 1. Certified since 23 November 2021

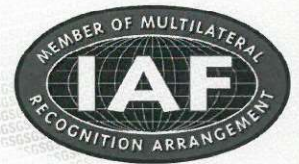

Authorised by



0005

SGS United Kingdom Ltd
Rossmore Business Park Ellesmere Port Cheshire CH65 3EN UK
t +44 (0)151 350-6666 f +44 (0)151 350-6600 www.sgs.com

21HC 9001 2015 0421

Page 1 of 1

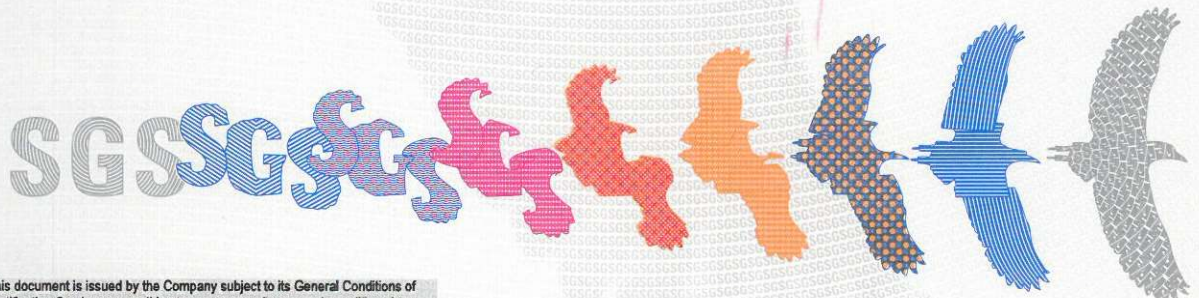

This document is issued by the Company subject to its General Conditions of Certification Services accessible at www.sgs.com/terms_and_conditions.htm. Attention is drawn to the limitations of liability, indemnification and jurisdictional issues established therein. The authenticity of this document may be verified at <http://www.sgs.com/en/certified-clients-and-products/certified-client-directory>. Any unauthorized alteration, forgery or falsification of the content or appearance of this document is unlawful and offenders may be prosecuted to the fullest extent of the law.

SGSPAPER_MD
90000497



„INOXPLUS” SRL
mun. Chișinău, str. Petricani 17/4
Tel: 022 317 318
fax: 022 317 008;
www.inoxplus.md

c/f 1011600039984 / TVA 0607844
BC Moldindconbank SA, fil. Kiev
c/d MD12ML00000002251536273
Cod Banc: MOLDMD2X336

Către: **Pensiunea din Holercani**

DECLARAȚIE DE ELIGIBILITATE

Subsemnatul, Dumitru Covalenco - Directorul General „Inoxplus” SRL din mun. Chișinău, str. Petricani 17/4, (numele, prenumele și funcția reprezentantului operatorului economic)

declar pe propria răspundere că materialele și informațiile furnizate beneficiarului sunt corecte și înțeleg că beneficiarul are dreptul de a solicita, în scopul verificării și al confirmării informației și a documentelor care însoțesc oferta, orice informații suplimentare privind eligibilitatea noastră, precum și experiența, competența și resursele de care dispunem.

Prezenta declarație este valabilă treizeci (30) zile până la data de 16.04.2023
(se indică data expirării perioadei de valabilitate a ofertei)

Beneficiarul în rândul sau o să întreprindă toate măsurile necesare pentru asigurarea recepționării în termenul stabilit va accepta în primire bunurile livrate, în deplina componentă, semnând act de predare-primire respectiv. Răspunderea de buna funcționare și exploatarea utilajului trece în responsabilitatea Beneficiarului din momentul livrării.



Cu respect,

Directorul General Inoxplus SRL Dumitru Covalenco

Aspirator frunze montabil pe bena

Billy Goat DL1802 VEU

Motor	570 cc Vanguardcc -18cp-benzina
Greutate	132 kg
Putere de absorbtie	104 m ³ /min la 3.600 Rot./min
Sistem de aspirare	Turbina profesionala - 4 lame 8 puncte de tăiere
Tub flexibil	Diametru 25 cm x 3 m



MINISTERUL
AGRICULTURII,
DEZVOLTĂRII REGIONALE
ȘI MEDIULUI
AL REPUBLICII MOLDOVA



MINISTRY
OF AGRICULTURE,
REGIONAL DEVELOPMENT AND
ENVIRONMENT OF THE REPUBLIC
OF MOLDOVA

AGENȚIA DE MEDIU

ENVIRONMENTAL AGENCY

MD-2005, mun.Chișinău, str. Albișoara, 38
Tel.: (022) 820-770, email: am@mediu.gov.md

CONFIRMARE

privind înregistrarea în „Lista producătorilor” de produse
supuse reglementărilor de responsabilitate extinsă a producătorului
(echipamente electrice și electronice)

În scopul plasării pe piață a produselor de echipamente electrice și electronice, în conformitate cu prevederile art. 12 alin. (5) și alin. (14) lit. b) din Legea nr. 209 din 29.07.2016 privind deșeurile, și punctele 46 – 50 din Regulamentul privind deșeurile de echipamente electrice și electronice, aprobat prin Hotărârea Guvernului nr. 212 din 07.03.2018, se emite numărul de înregistrare

MD2021-3-EEE-007

pentru INOXPLUS SRL, IDNO: 1011600039984, cu adresa juridică: mun. Chișinău, str. Rareș Petru, 36, ap.(of.) 48.

Numărul de înregistrare este valabil începînd cu data de 16.03.2021 pînă la data de 16.03.2024.

Director
Veaceslav DERMENJI

SITUAȚIILE FINANCIAREpentru perioada 01.01.2021 - 31.12.2021**Entitatea:** INOXPLUS S.R.L.**Cod CUIO:** 40806995**Cod IDNO:** 1011600039984

Sediul:

MD:**Raionul(municipiul):** 106, DDF RISCANI**Cod CUATM:** 0150, SEC.RISCANI**Strada:** Petru Rares nr.36 of.48**Activitatea principală:** G4673, Comerț cu ridicata al materialului lemnos și al materialelor de construcție și echipamentelor sanitare**Forma de proprietate:** 15, Proprietatea privată**Forma organizatorico-juridică:** 530, Societăți cu răspundere limitată

Date de contact:

Telefon: +37322317318**WEB:****E-mail:** emilia.batir@gmail.com**Numele și coordonatele al contabilului-șef:** DI (dna) POPOVICI OXANA Tel. 079479508**Numărul mediu al salariaților în perioada de gestiune:** 60 persoane.**Persoanele responsabile de semnarea situațiilor financiare*** COVALENCO DUMITRU

Unitatea de măsură: leu

BILANȚUL

la

Anexa 1

Nr. cpt.	Indicatori	Cod rd.	Sold la	
			Începutul perioadei de gestiune	Sfârșitul perioadei de gestiune
1	2	3	4	5
	ACTIV			
	ACTIVE IMOBILIZATE			
	I. Imobilizări necorporale			
	1. Imobilizări necorporale în curs de execuție	010	483800	
	2. Imobilizări necorporale în exploatare, total	020	9457	461323

A.

din care:			
2.1. concesiuni, licențe și mărci	021	6396	4785
2.2. drepturi de autor și titluri de protecție	022		
2.3. programe informatice	023	2563	441067
2.4. alte imobilizări necorporale	024	498	15471
3. Fond comercial	030		
4. Avansuri acordate pentru imobilizări necorporale	040	22127	
Total imobilizări necorporale (rd.010 + rd.020 + rd.030 + rd.040)	050	515384	461323
II. Imobilizări corporale			
1. Imobilizări corporale în curs de execuție	060		34247
2. Terenuri	070		
3. Mijloace fixe, total	080	2285255	5366532
din care:			
3.1. clădiri	081		
3.2. construcții speciale	082	5893	
3.3. mașini, utilaje și instalații tehnice	083	1597801	4012436
3.4. mijloace de transport	084	115160	587627
3.5. inventar și mobilier	085	224762	628900
3.6. alte mijloace fixe	086	341639	137569
4. Resurse minerale	090		
5. Active biologice imobilizate	100		
6. Investiții imobiliare	110		
7. Avansuri acordate pentru imobilizări corporale	120	121013	12480
Total imobilizări corporale (rd.060 + rd.070 + rd.080 + rd.090 + rd.100 + rd.110 + rd.120)	130	2406268	5413259
III. Investiții financiare pe termen lung			
1. Investiții financiare pe termen lung în părți neafiliate	140		
2. Investiții financiare pe termen lung în părți afiliate, total	150		
din care:			
2.1. acțiuni și cote de participație deținute în părțile afiliate	151		
2.2. împrumuturi acordate părților afiliate	152		
2.3 împrumuturi acordate aferente intereselor de participare	153		
2.4 alte investiții financiare	154		
Total investiții financiare pe termen lung (rd.140 + rd.150)	160		
IV. Creanțe pe termen lung și alte active imobilizate			
1. Creanțe comerciale pe termen lung	170		

2. Creanțe ale părților afiliate pe termen lung	180		
inclusiv: creanțe aferente intereselor de participare	181		
3. Alte creanțe pe termen lung	190		
4. Cheltuieli anticipate pe termen lung	200		
5. Alte active imobilizate	210		
Total creanțe pe termen lung și alte active imobilizate (rd.170 + rd.180 + rd.190 + rd.200 + rd.210)	220		
TOTAL ACTIVE IMOBILIZATE (rd.050 + rd.130 + rd.160 + rd.220)	230	2921652	5874582
ACTIVE CIRCULANTE			
I. Stocuri			
1. Materiale și obiecte de mică valoare și scurtă durată	240	463397	872604
2. Active biologice circulante	250		
3. Producția în curs de execuție	260		
4. Produse și mărfuri	270	19883212	23811249
5. Avansuri acordate pentru stocuri	280	4175510	14288045
Total stocuri (rd.240 + rd.250 + rd.260 + rd.270 + rd.280)	290	24522119	38971898
II. Creanțe curente și alte active circulante			
1. Creanțe comerciale curente	300	2395857	4130143
2. Creanțe ale părților afiliate curente	310		
inclusiv: creanțe aferente intereselor de participare	311		
3. Creanțe ale bugetului	320	357963	176173
4. Creanțele ale personalului	330	503	5587
5. Alte creanțe curente	340	1384428	2349916
6. Cheltuieli anticipate curente	350	50626	39943
7. Alte active circulante	360	5667	
Total creanțe curente și alte active circulante (rd.300 + rd.310 + rd.320 + rd.330 + rd.340 + rd.350 + rd.360)	370	4195044	6701762
III. Investiții financiare curente			
1. Investiții financiare curente în părți neafiliate	380		
2. Investiții financiare curente în părți afiliate, total	390		
din care:			
2.1. acțiuni și cote de participație deținute în părțile afiliate	391		
2.2. împrumuturi acordate părților afiliate	392		
2.3. împrumuturi acordate aferente intereselor de participare	393		
2.4. alte investiții financiare în părți afiliate	394		
Total investiții financiare curente (rd.380 + rd.390)	400		

B.

	IV. Numerar și documente bănești	410		273508	1035235
	TOTAL ACTIVE CIRCULANTE (rd.290 + rd.370 + rd.400 + rd.410)	420		28990671	46708895
	TOTAL ACTIVE (rd.230 + rd.420)	430		31912323	52583477
	P A S I V				
C.	CAPITAL PROPRIU				
	I. Capital social și neînregistrat				
	1. Capital social	440		4040774	4040774
	2. Capital nevărsat	450	()	()	
	3. Capital neînregistrat	460			
	4. Capital retras	470	()	()	
	5. Patrimoniul primit de la stat cu drept de proprietate	480			
	Total capital social și neînregistrat (rd.440 + rd.450 + rd.460 + rd.470 + rd.480)	490		4040774	4040774
	II. Prime de capital	500			
	III. Rezerve				
	1. Capital de rezervă	510			
	2. Rezerve statutare	520			
	3. Alte rezerve	530			
	Total rezerve (rd.510 + rd.520 + rd.530)	540			
	IV. Profit (pierdere)				
	1. Corecții ale rezultatelor anilor precedenți	550		X	-2416
	2. Profit nerepartizat (pierdere neacoperită) al anilor precedenți	560			11168063
	3. Profit net (pierdere netă) al perioadei de gestiune	570		X	7751431
	4. Profit utilizat al perioadei de gestiune	580		X	()
	Total profit (pierdere) (rd.550 + rd.560 + rd.570 + rd.580)	590			11168063
	V. Rezerve din reevaluare	600			
	VI. Alte elemente de capital propriu	610			
	TOTAL CAPITAL PROPRIU (rd.490 + rd.500 + rd.540 + rd.590 + rd.600 + rd.610)	620			15208837
DATORII PE TERMEN LUNG					
1. Credite bancare pe termen lung	630			14951580	
2. Împrumuturi pe termen lung	640				
din care:					
2.1. împrumuturi din emisiunea de obligațiuni	641				

D.	inclusiv: împrumuturi din emisiunea de obligațiuni convertibile	642		
	2.2. alte împrumuturi pe termen lung	643		
	3. Datorii comerciale pe termen lung	650		
	4. Datorii față de părțile afiliate pe termen lung	660		
	inclusiv: datorii aferente intereselor de participare	661		
	5. Avansuri primite pe termen lung	670		
	6. Venituri anticipate pe termen lung	680		
	7. Alte datorii pe termen lung	690		
	TOTAL DATORII PE TERMEN LUNG (rd.630 + rd.640 + rd.650 + rd.660 + rd.670 + rd.680 + rd.690)	700	14951580	32677321
E.	DATORII CURENTE			
	1. Credite bancare pe termen scurt	710		
	2. Împrumuturi pe termen scurt, total	720	2519	
	din care:			
	2.1. împrumuturi din emisiunea de obligațiuni	721	2519	
	inclusiv: împrumuturi din emisiunea de obligațiuni convertibile	722		
	2.2. alte împrumuturi pe termen scurt	723		
	3. Datorii comerciale curente	730	195999	376041
	4. Datorii față de părțile afiliate curente	740		
	inclusiv: datorii aferente intereselor de participare	741		
	5. Avansuri primite curente	750	724117	401913
	6. Datorii față de personal	760	1301	50
	7. Datorii privind asigurările sociale și medicale	770		
	8. Datorii față de buget	780	344959	815480
9. Datorii față de proprietari	790	8022	874	
10. Venituri anticipate curente	800	334186	690142	
11. Alte datorii curente	810	140803	72804	
	TOTAL DATORII CURENTE (rd.710 + rd.720 + rd.730 + rd.740 + rd.750 + rd.760 + rd.770 + rd.780 + rd.790 + rd.800 + rd.810)	820	1751906	2357304
F.	PROVIZIOANE			
	1. Provizioane pentru beneficiile angajaților	830		
	2. Provizioane pentru garanții acordate cumpărătorilor/clientilor	840		
	3. Provizioane pentru impozite	850		
	4. Alte provizioane	860		
	TOTAL PROVIZIOANE (rd.830 + rd.840 + rd.850 + rd.860)	870		
	TOTAL PASIVE (rd.620 + rd.700 + rd.820 + rd.870)	880	31912323	52583477

SITUAȚIA DE PROFIT ȘI PIERDERE

de la pînă la

Anexa 2

Indicatori	Cod rd.	Perioada de gestiune	
		precedenta	curenta
1	2	3	4
Venituri din vânzări, total	010	43663604	62893483
din care:			
venituri din vânzarea produselor și mărfurilor	011	42615750	61667688
venituri din prestarea serviciilor și executarea lucrărilor	012	1047854	1225795
venituri din contracte de construcție	013		
venituri din contracte de leasing	014		
venituri din contracte de microfinanțare	015		
alte venituri din vânzări	016		
Costul vânzărilor, total	020	32533202	44334732
din care:			
valoarea contabilă a produselor și mărfurilor vândute	021	32525139	44312014
costul serviciilor prestate și lucrărilor executate terților	022	8063	22718
costuri aferente contractelor de construcție	023		
costuri aferente contractelor de leasing	024		
costuri aferente contractelor de microfinanțare	025		
alte costuri aferente vânzărilor	026		
Profit brut (pierdere brută) (rd.010 - rd.020)	030	11130402	18558751
Alte venituri din activitatea operațională	040	230553	354686
Cheltuieli de distribuire	050	3184939	4838982
Cheltuieli administrative	060	2710382	3315428
Alte cheltuieli din activitatea operațională	070	290532	760481
Rezultatul din activitatea operațională: profit (pierdere) (rd.030 + rd.040 - rd.050 - rd.060 - rd.070)	080	5175102	9998546
Venituri financiare, total	090	1599380	780637
din care:			
venituri din interese de participare	091		
inclusiv: veniturile obținute de la părțile afiliate	092		
venituri din dobânzi	093		
inclusiv: veniturile obținute de la părțile afiliate	094		
venituri din alte investiții financiare pe termen lung	095		95944
inclusiv: veniturile obținute de la părțile afiliate	096		

venituri aferente ajustărilor de valoare privind investițiile financiare pe termen lung și curente	097		
venituri din ieșirea investițiilor financiare	098		
venituri aferente diferențelor de curs valutar și de sumă	099	1599380	684693
Cheltuieli financiare, total	100	1887154	1902241
din care:			
cheltuieli privind dobânzile	101	1010516	1408764
inclusiv: cheltuielile aferente părților afiliate	102		
cheltuieli aferente ajustărilor de valoare privind investițiile financiare pe termen lung și curente	103		
cheltuieli aferente ieșirii investițiilor financiare	104		
cheltuieli aferente diferențelor de curs valutar și de sumă	105	876638	493477
Rezultatul: profit (pierdere) financiar(ă) (rd.090 - rd.100)	110	-287774	-1121604
Venituri cu active imobilizate și excepționale	120		40328
Cheltuieli cu active imobilizate și excepționale	130		
Rezultatul din operațiuni cu active imobilizate și excepționale: profit (pierdere) (rd.120 - rd.130)	140		40328
Rezultatul din alte activități: profit (pierdere) (rd.110 + rd.140)	150	-287774	-1081276
Profit (pierdere) pînă la impozitare (rd.080 + rd.150)	160	4887328	8917270
Cheltuieli privind impozitul pe venit	170	593034	1165839
Profit net (pierdere netă) al perioadei de gestiune (rd.160 - rd.170)	180	4294294	7751431

SITUAȚIA MODIFICĂRILOR CAPITALULUI PROPRIU

de la pînă la

Anexa 3

Nr. d/o	Indicatori	Cod rd	Sold la începutul perioadei de gestiune	Majorări	Diminuări	Sold la sfîrșitul perioadei de gestiune
1	2	3	4	5	6	7
I.	Capital social și neînregistrat					
	1. Capital social	010	4040774			4040774
	2. Capital nevărsat	020	()	()	()	()
	3. Capital neînregistrat	030				
	4. Capital retras	040	()	()	()	()
	5. Patrimoniul primit de la stat cu drept de proprietate	050				
	Total capital social și neînregistrat (rd.010 + rd.020 + rd.030 + rd.040 + rd.050)	060	4040774			4040774
II.	Prime de capital	070				
III.	Rezerve					
	1. Capital de rezervă	080				
	2. Rezerve statutare	090				

	3. Alte rezerve	100					
	Total rezerve (rd.080 + rd.090 + rd.100)	110					
	Profit (pierdere)						
IV.	1. Corecții ale rezultatelor anilor precedenți	120	X		2416	-2416	
	2. Profit nerepartizat (pierdere neacoperită) al anilor precedenți	130		11168063	5409000	5759063	
	3. Profit net (pierdere netă) al perioadei de gestiune	140	X		7751431	7751431	
	4. Profit utilizat al perioadei de gestiune	150	X	()	()	()	
	Total profit (pierdere) (rd.120 + rd.130 + rd.140 + rd.150)	160		11168063	7751431	5411416	13508078
V.	Rezerve din reevaluare	170					
VI.	Alte elemente de capital propriu	180					
	Total capital propriu (rd.060 + rd.070 + rd.110 + rd.160 + rd.170 + rd.180)	190		15208837	7751431	5411416	17548852

SITUAȚIA FLUXURILOR DE NUMERAR

de la 01.01.2021 până la 31.12.2021

Anexa 4

Indicatori	Cod rd	Perioada de gestiune	
		precedentă	curentă
1	2	3	4
Fluxuri de numerar din activitatea operațională			
Încasări din vânzări	010	51343273	72298921
Plăți pentru stocuri și servicii procurate	020	36313399	75838865
Plăți către angajați și organe de asigurare socială și medicală	030	3406149	4293829
Dobânzi plătite	040	1010516	1446521
Plata impozitului pe venit	050	1112671	622000
Alte încasări	060	573789	248586
Alte plăți	070	4181626	2801153
Fluxul net de numerar din activitatea operațională (rd.010 - rd.020 - rd.030 - rd.040 - rd.050 + rd.060 - rd.070)	080	5892701	-12454861
Fluxuri de numerar din activitatea de investiții			
Încasări din vânzarea activelor imobilizate	090		
Plăți aferente intrărilor de active imobilizate	100		
Dobânzi încasate	110		
Dividende încasate	120		
inclusiv: dividende încasate din străinătate	121		
Alte încasări (plăți)	130	211017	351157

Fluxul net de numerar din activitatea de investiții (rd.090 - rd.100 + rd.110 + rd.120 ± rd.130)	140	211017	351157
Fluxuri de numerar din activitatea financiară			
Încasări sub formă de credite și împrumuturi	150	15390105	48210764
Plăți aferente rambursării creditelor și împrumuturilor	160	18662006	30325094
Dividende plătite	170	4977698	5043643
inclusiv: dividende plătite nerezidenților	171		
Încasări din operațiuni de capital	180		
Alte încasări (plăți)	190	31000	
Fluxul net de numerar din activitatea financiară (rd.150 - rd.160 - rd.170 + rd.180 ± rd.190)	200	-8218599	12842027
Fluxul net de numerar total (± rd.080 ± rd.140 ± rd.200)	210	-2114881	738323
Diferențe de curs valutar favorabile (nefavorabile)	220	2353	23404
Sold de numerar la începutul perioadei de gestiune	230	2386036	273508
Sold de numerar la sfârșitul perioadei de gestiune (± rd.210 ± rd.220 + rd.230)	240	273508	1035235

Documente atașate - Notă explicativă (fișierul pdf)

en Model & Type	Serial Number	Guaranteed Sound Power Level	Measured Sound Power Level	Sound Pressure Level at Operator's Ear (1)	Engine Net Power	Speed of Rotation	Hand/Arm Vibration (2)	Mass
bg Модел и тип	Сериен номер	Гарантирано ниво на звука	Измерено ниво на звука	Налягане на звука, измерено на нивото на ухото на оператора (1)	Мощност на двигателя	Скорост на въртене	Вибрация на дланта и на ръката (2)	Маса
cs Model a typ	Sériové číslo	Garantovaná hladina akustického výkonu	Změřená hladina akustického výkonu	Hladina akustického tlaku naměřená u ucha obsluhující osoby (1)	Užitečný výkon motoru	Rychlost otáčení	Vibrace rukou/paží (2)	Váha
da Model og type	Serienummer	Garanteret støjniveau	Målt støjniveau	Lydtryksniveau ved brugers øre (1)	Maskine Netto kraft	Rotationshastighed	Vibration af hånd/arm (2)	Vægt
de Modell und Typ	Seriennummer	Garantierter Schalleistungspegel	Gemessener Schalleistungspegel	Schalldruckpegel am Ohr der Bedienungsperson (1)	Motornettoleistung	Rotations-drehzahl	Vibrationen an Hand/Arm (2)	Masse
el Μοντέλο & Τύπος	Σειριακός Αριθμός	Εγγυημένη στάθμη ηχητικής ισχύος	Μετρηθείσα στάθμη ηχητικής ισχύος	Στάθμη ηχητικής πίεσης στο αυτί του χειριστή (1)	Καθαρή ισχύς κινητήρα	Ταχύτητα περιστροφής	Χειροβραχιονική δόνηση (2)	Μάζα
es Modelo y tipo	Número de serie	Nivel garantizado de potencia acústica	Nivel medido de potencia acústica	Nivel de presión acústica en el oído del operador (1)	Potencia neta del motor	Velocidad de rotación	Vibración mano / brazo (2)	Masa
et Mudel ja tüüp	Seerianumber	Garanteeritud helivõimsuse tase	Mõõdetud helivõimsuse tase	Helirõhu tase kasutaja kõrva juures (1)	Masin puhas töötab	Pöörlemiskiirus	Võrkumme käsi / käsivarre (2)	Massi
fi Malli ja tyyppi	Sarjanumero	Taattu äänitehotaso	Mitattu äänitehotaso	Äänenpaine taso käyttäjän korvan tasolla (1)	Moottorin nettoteho	Pyörimis-nopeus	Käden/käsivarren värinä (2)	Paino
fr Modèle et type	Numéro de série	Niveau de bruit garanti	Niveau de bruit mesuré	Niveau sonore au niveau de l'oreille de l'opérateur (1)	Puissance nette du moteur	Vitesse de rotation	Vibrations au niveau de la main/bras (2)	Masse
hr Model i vrsta	Serijski broj	Zajamčena razina snage zvuka	Izmjerena razina snage zvuka	Razina zvučnog tlaka na uhu rukovatelja (1)	Neto snaga motora	Brzina vrtnje	Vibracije šake/ruke (2)	Masa
hu Modell és típus	Sorozatszám	Garantált hangteljesítmény szint	Mért hangteljesítmény szint	Hangnyomás szint a gépkezelő fülénél (1)	Motor hasznos teljesítménye	Fordulatszám	Kéz/kar vibráció (2)	Tömeg
it Modello e tipo	Numero di serie	Livello acustico garantito	Livello acustico misurato	Livello di pressione acustica all'orecchio dell'operatore (1)	Potenza netta motore	Velocità di rotazione	Vibrazioni a mani/braccia (2)	Massa
lt Modelis ir tipas	Serijs numeris	Garantuotas triukšmo lygis	Pamatuotas triukšmo lygis	Garso spaudimo lygis įrangos naudotojui (1)	Vartiklo bendras galingumas	Apisukimo greitis	Rankenos vibracija (2)	Masė
lv Modelis un tips	Sērijas numurs	Garantētais skaņas jaudas līmenis	Izmērītais skaņas jaudas līmenis	Skaņas spiediena līmenis pie operatora ausis (1)	Dzināja neto jauda	Rotešanas ātrums	Rokas/pleca vibrācija (2)	Masa
nl Model en type	Serienummer	Gegarandeerd geluidsdrukniveau	Gemeten geluidsdrukniveau	Geluidsdrukniveau bij het oor van de gebruiker (1)	Netto motorvermogen	Rotatie-snelheid	Trilling van hand/arm (2)	Mass
no Modell og type	Serienummer	Garantert lydstyrkenivå	Målt lydstyrkenivå	Lydtrykk-nivå ved operatørens øre (1)	Motorens netto krefter	Rotasjons-hastighet	Hånd/ arm-vibrasjon (2)	Masse
pl Model i typ	Numer seryjny	Gwarantowany poziom mocy akustycznej	Zmierzony poziom mocy akustycznej	Poziom ciśnienia akustycznego w uchu operatora (1)	Moc netto silnika	Prędkość obrotowa	Organia ręki/ramienia (2)	Masa
pt Modelo e Tipo	Número de série	Nível de potência de som garantido	Nível de potência de som medido	Nível de pressão do som no ouvido do operador (1)	Potência útil do motor	Velocidade de Rotação	Vibração na mão/braço (2)	Massa
ro Model și tip	Număr de serie	Nivel de zgomot garantat	Nivel de zgomot măsurat	Nivel de presiune acustică la urechea operatorului (1)	Putere netă motor	Viteza de rotire	Vibrație mână/braț (2)	Masă
ru Модель и тип	Серийный номер	Гарантированный уровень звуковой мощности	Измеренный уровень звуковой мощности	Уровень звукового давления на месте оператора (1)	Полезная мощность двигателя	Частота вращения	Интенсивность вибрации на ладонях/руках (2)	Вес
sk Model a typ	Sériové číslo	Zaručená hladina akustického výkonu	Nameraná hladina akustického výkonu	Hladina akustického tlaku pôsobiaceho na ucho obsluhy (1)	čistý výkon motora	Počet otáčok	Ruka/Rameno Vibrácia (2)	Masa
sl Model in tip	Serijska številka	Zajamčena raven zvočne moči	Izmerjena raven zvočne moči	Raven zvočnega tlaka pri užesu uporabnika (1)	Izhodna moč motorja	Hitrost vrtenja	Tresljaji na rokah (2)	Masa
sv Modell och typ	Serienummer	Garanterad ljudeffekt-nivå	Uppmått ljudeffekt-nivå	Ljudtrycksnivå vid operatörens öra (1)	Motoreffekt netto	Rotations-hastighet	Hand-/ armvibrationer (2)	Massa
tr Model ve Tip	Seri Numarası	Garantili Ses Gücü Seviyesi	Ölçülen Ses Gücü Seviyesi	Operatörün Kulağındaki Ses Basınç Seviyesi (1)	Makine Net Gücü	Makine Net Gücü	El/Kol Titreşimi (2)	Ağırlık
DL902HEU	123021001	114 dB(A)	112 dB(A)	100 dB(A) (K=2.00)	6.70 kW	3780 MIN ⁻¹	2.70 m/s ²	104 kg
DL1302HEU	123021001	113 dB(A)	111 dB(A)	100 dB(A) (K=2.00)	9.70 kW	3650 MIN ⁻¹	2.26 m/s ²	111 kg
DL1402VEEU	123021001	116 dB(A)	114 dB(A)	96 dB(A) (K=2.00)	10.4 kW	3450 MIN ⁻¹	0.23 m/s ²	131 kg
DL1802VEEU	123021001	113 dB(A)	111 dB(A)	100 dB(A) (K=2.00)	13.4 kW	3600 MIN ⁻¹	4.49 m/s ²	133 kg
DL1802VEEU	123021001	113 dB(A)	111 dB(A)	100 dB(A) (K=2.00)	13.4 kW	3600 MIN ⁻¹	4.49 m/s ²	133 kg
DL2901VEEU	123021001	123 dB(A)	121 dB(A)	100 dB(A) (K=2.00)	21.6 kW	3420 MIN ⁻¹	5.11 m/s ²	223 kg
DL3701VEEU	123021001	120 dB(A)	118 dB(A)	100 dB(A) (K=2.00)	27.6 kW	3440 MIN ⁻¹	4.93 m/s ²	229 kg

(1) ISO 5395-1:2013 F.7 (EN 4871:1996)

(2) ISO 5395-1:2013 G.8 (EN 12096:1997, D.1)

en	Directive / Regulations: EC & S.I. 2008/2164	2006/42/EC & S.I. 2008/1597; 2000/14/EC ANNEX V (ISO 3744:1995, ISO 11094:1991) & S.I. 2001/1701 Schedule 8; 2016/1628; 2014/30/EU & S.I. 2016/1091; 2006/66/EC & S.I. 2008/2164
bg	Директива/регламент: 2006/66/EC и S.I. 2008/2164	2006/42/EC и S.I. 2008/1597; 2000/14/EC Приложение V (ISO 3744:1995, ISO 11094:1991) и S.I. 2001/1701 Schedule 8; 2016/1628; 2014/30/EU и S.I. 2016/1091;
cs	Směrnice/předpisy: 2006/66/EC a S.I. 2008/2164	2006/42/EC a S.I. 2008/1597; 2000/14/EC Příloha V směrnice (ISO 3744:1995, ISO 11094:1991) a S.I. 2001/1701 Schedule 8; 2016/1628; 2014/30/EU a S.I. 2016/1091;
da	Direktiv/forordninger: 2006/66/EC og S.I. 2008/2164	2006/42/EF og S.I. 2008/1597; 2000/14/EF ANNEX V (ISO 3744:1995, ISO 11094:1991) og S.I. 2001/1701 Schedule 8; 2016/1628; 2014/30/EU og S.I. 2016/1091;
de	Richtlinie/Bestimmungen: 2006/66/EC und S.I. 2008/2164	2006/42/EG und S.I. 2008/1597; 2000/14/EG ANNEX V (ISO 3744:1995, ISO 11094:1991) und S.I. 2001/1701 Schedule 8; 2016/1628; 2014/30/EU und S.I. 2016/1091;
el	Οδηγία / Κανονισμοί: 2006/66/EC & S.I. 2008/2164	2006/42/EK & S.I. 2008/1597; 2000/14/EK ΠΑΡΑΡΤΗΜΑ V (ISO 3744:1995, ISO 11094:1991) & S.I. 2001/1701 Schedule 8; 2016/1628; 2014/30/EU & S.I. 2016/1091;
es	Directiva/regulaciones: EC y S.I. 2008/2164	2006/42/EC y S.I. 2008/1597; 2000/14/EC ANNEX V (ISO 3744:1995, ISO 11094:1991) y S.I. 2001/1701 Schedule 8; 2016/1628; 2014/30/EU y S.I. 2016/1091; 2006/66/EC y S.I. 2008/2164
et	Direktiiv/määrused: EC ja S.I. 2008/2164	2006/42/EÜ ja S.I. 2008/1597; 2000/14/EÜ ANNEX V (ISO 3744:1995, ISO 11094:1991) ja S.I. 2001/1701 Schedule 8; 2016/1628; 2014/30/EU ja S.I. 2016/1091; 2006/66/EC ja S.I. 2008/2164
fi	Direktiivi/asetukset: EC & S.I. 2008/2164	2006/42/EC & S.I. 2008/1597; 2000/14/EC ANNEX V (ISO 3744:1995, ISO 11094:1991) & S.I. 2001/1701 Schedule 8; 2016/1628; 2014/30/EU & S.I. 2016/1091; 2006/66/EC & S.I. 2008/2164
fr	Directive/Règlementations: 2006/66/EC et S.I. 2008/2164	2006/42/CE et S.I. 2008/1597; 2000/14/CE ANNEX V (ISO 3744:1995, ISO 11094:1991) et S.I. 2001/1701 Schedule 8; 2016/1628; 2014/30/EU et S.I. 2016/1091;
hr	Direktive / propisi: 2006/66/EC & S.I. 2008/2164	2006/42/EC & S.I. 2008/1597; 2000/14/EC DODATAK V (ISO 3744:1995, ISO 11094:1991) & S.I. 2001/1701 Schedule 8; 2016/1628; 2014/30/EU & S.I. 2016/1091;
hu	Irányelv / rendeletek: 2006/66/EC & S.I. 2008/2164	2006/42/EU & S.I. 2008/1597; 2000/14/EU V. MELLÉKLET (ISO 3744:1995, ISO 11094:1991) & S.I. 2001/1701 Schedule 8; 2016/1628; 2014/30/EU & S.I. 2016/1091;
it	Direttiva/Regolamento: 2006/66/EC e S.I. 2008/2164	2006/42/CE e S.I. 2008/1597; 2000/14/CE ALLEGATO V (ISO 3744:1995, ISO 11094:1991) e S.I. 2001/1701 Schedule 8; 2016/1628; 2014/30/EU e S.I. 2016/1091;
lt	Direktiva / reglamentai: EC ir S.I. 2008/2164	2006/42/EC ir S.I. 2008/1597; 2000/14/EC ANNEX V (ISO 3744:1995, ISO 11094:1991) ir S.I. 2001/1701 Schedule 8; 2016/1628; 2014/30/EU ir S.I. 2016/1091; 2006/66/EC ir S.I. 2008/2164
lv	Direktīva / Regulas: 2006/66/EC un S.I. 2008/2164	2006/42/EK un S.I. 2008/1597; 2000/14/EK PIELIKUMS V (ISO 3744:1995, ISO 11094:1991) un S.I. 2001/1701 Schedule 8; 2016/1628; 2014/30/EU un S.I. 2016/1091;
nl	Richtlijn/wetgeving: 2006/66/EC en S.I. 2008/2164	2006/42/EC en S.I. 2008/1597; 2000/14/EC ANNEX V (ISO 3744:1995, ISO 11094:1991) en S.I. 2001/1701 Schedule 8; 2016/1628; 2014/30/EU en S.I. 2016/1091;
no	Direktiv/forskrifter: EC & S.I. 2008/2164	2000/14/EC & S.I. 2008/1597; 2000/14/EC ANNEX V (ISO 3744:1995, ISO 11094:1991) & S.I. 2001/1701 Schedule 8; 2016/1628; 2014/30/EU & S.I. 2016/1091; 2006/66/EC & S.I. 2008/2164
pl	Dyrektywa/Przepisy: 2006/66/EC i S.I. 2008/2164	2006/42/WE i S.I. 2008/1597; 2000/14/WE ZAŁĄCZNIK V (ISO 3744:1995, ISO 11094:1991) i S.I. 2001/1701 Schedule 8; 2016/1628; 2014/30/EU i S.I. 2016/1091;
pt	Diretiva/Regulamentos: EC e S.I. 2008/2164	2006/42/EC e S.I. 2008/1597; 2000/14/EC ANNEX V (ISO 3744:1995, ISO 11094:1991) e S.I. 2001/1701 Schedule 8; 2016/1628; 2014/30/EU e S.I. 2016/1091; 2006/66/EC e S.I. 2008/2164
ro	Directivă/Regulamente: 2006/66/EC și S.I. 2008/2164	2006/42/EC și S.I. 2008/1597; 2000/14/EC ANNEX V (ISO 3744:1995, ISO 11094:1991) și S.I. 2001/1701 Schedule 8; 2016/1628; 2014/30/EU și S.I. 2016/1091;
ru	Директивы / Правила: 2006/66/EC & S.I. 2008/2164	2006/42/EC & S.I. 2008/1597; 2000/14/EC Приложение V (ISO 3744:1995, ISO 11094:1991) & S.I. 2001/1701 Schedule 8; 2016/1628; 2014/30/EU & S.I. 2016/1091;
sk	Smernica/nariadenia: EC a S.I. 2008/2164	2006/42/EC a S.I. 2008/1597; 2000/14/EC ANNEX V (ISO 3744:1995, ISO 11094:1991) a S.I. 2001/1701 Schedule 8; 2016/1628; 2014/30/EU a S.I. 2016/1091; 2006/66/EC a S.I. 2008/2164
sl	Direktiva/predpisi: EC & S.I. 2008/2164	2006/42/ES & S.I. 2008/1597; 2000/14/ES ANEKSV (ISO 3744:1995, ISO 11094:1991) & S.I. 2001/1701 Schedule 8; 2016/1628; 2014/30/EU & S.I. 2016/1091; 2006/66/EC & S.I. 2008/2164
sv	Direktiv/bestämmelser: EC & S.I. 2008/2164	2006/42/EC & S.I. 2008/1597; 2000/14/EC ANNEX V (ISO 3744:1995, ISO 11094:1991) & S.I. 2001/1701 Schedule 8; 2016/1628; 2014/30/EU & S.I. 2016/1091; 2006/66/EC & S.I. 2008/2164
tr	Direktif/Yönetmelikler: S.I. 2008/2164	2006/42/EC & S.I. 2008/1597; 2000/14/EC EK V (ISO 3744:1995, ISO 11094:1991) & S.I. 2001/1701 Schedule 8; 2016/1628; 2014/30/EU & S.I. 2016/1091; 2006/66/EC & S.I. 2008/2164

en	Place of Declaration & Full Address of the Manufacturer / Person Authorised to Compile the Technical File	fr	Lieu de la déclaration et adresse complète du fabricant / de la personne autorisée à établir le fichier technique	pl	Miejsce zgłoszenia i pełny adres producenta/osoby upoważnionej do sporządzenia dokumentacji technicznej
bg	Място на деклариране и пълен адрес на производителя / лицето, упълномощено да състави техническото досие	hr	Mjesto sastavljanja izjave i puna adresa proizvođača / osoba ovlaštena za sastavljanje tehničkog spisa	pt	Local da declaração e morada completa do fabricante / pessoa autorizada a compilar o ficheiro técnico
cs	Místo prohlášení a plná adresa výrobce / osoby oprávněné k sestavení technických informací	hu	A gyártó / a műszaki dokumentáció összeállítására jogosult személy nyilatkozattételének helye és teljes címe	ro	Locul declarării și adresa completă a producătorului / a persoanei autorizate să întocmească dosarul tehnic
da	Erklæringssted og fuldstændig adresse på fabrikanten / den person, der er bemyndiget til at udarbejde det tekniske dokument	it	Luogo della dichiarazione e indirizzo completo del produttore / soggetto autorizzato a compilare il fascicolo tecnico	ru	Место декларации и полный адрес производителя / лица, уполномоченного на составление технического файла
de	Ort der Erklärung und vollständige Anschrift des Herstellers / der zur Zusammenstellung der technischen Unterlagen befugten Person	lt	Gamintojo / asmens, įgalioto parengti techninę bylą, deklaravimo vieta ir tikslus adresas	sk	Miesto vyhlásenia a úplná adresa výrobcu/osoby oprávnenej zostaviť technický súbor
el	Τόπος Δήλωσης & Πλήρης Διεύθυνση του Κατασκευαστή / Πρόσωπο Εξουσιοδοτημένο για τη Σύνταξη του Τεχνικού Φακέλου	lv	Deklarācijas vieta un ražotāja / personas, kas pilnvarota sastādīt tehnisko lietu, pilna adrese	sl	Kraj izjave in polni naslov proizvajalca/pooblašcene osebe za urejanje tehnicne datoteke
es	Lugar de la declaración y dirección completa del fabricante / persona autorizada para compilar el expediente técnico	nl	Plaats van aangifte en volledig adres van de fabrikant / persoon die bevoegd is om het technische dossier samen te stellen	sv	Plats för försäkran och fullständig adress till tillverkaren / person med behörighet att sammanställa den tekniska filen
et	Deklaratsiooni koostamise koht ja tootja täielik aadress / isiku nimi, kellel on õigus koostada tehnilist toimikut	no	Sted for erklæring og full adresse for produsenten / Person autorisert til å sette sammen den tekniske filen	tr	Teknik Dosyayı Derleme Yetkisine Haiz Üreticinin / Kişinin Beyan Yeri ve Tam Adresi
fi	Vakuutuksen paikka ja valmistajan / Teknisen tiedoston laatimiseen valtuutetun henkilön täydellinen osoite				

Briggs & Stratton LLC
1803 SW Jefferson St.
Lee's Summit, MO 64063 USA

Jeroen Engelen
Scheepersweg 4a
6049CV Herten, NL

en	Person empowered to draw up the declaration on behalf of the manufacturer	fr	Personne habilitée à rédiger la déclaration au nom du fabricant	pl	Osoba upoważniona do sporządzenia deklaracji w imieniu producenta
bg	Лице, упълномощено да изготви декларацията от името на производителя	hr	Osoba ovlaštena za sastavljanje izjave u ime proizvođača	pt	Pessoa com capacidade para elaborar a declaração em nome do fabricante
cs	Osoba oprávněná vydat prohlášení jménem výrobce	hu	A gyártó nevében a nyilatkozattételre jogosult személy	ro	Persoana autorizată să elaboreze declarația în numele producătorului
da	Person, der er bemyndiget til at udfærdige erklæringen på fabrikantens vegne	it	Soggetto autorizzato a redigere la dichiarazione a nome e per conto del produttore	ru	Лицо, уполномоченное на оформление декларации от имени производителя
de	Person, die befugt ist, die Erklärung im Namen des Herstellers auszustellen	lt	Asmuo, kuriam suteikti įgaliojimai parengti deklaraciją gamintojo vardu	sk	Osoba splnomocnená vypracovať vyhlásenie v mene výrobcu
el	Πρόσωπο εξουσιοδοτημένο να συντάξει τη δήλωση για λογαριασμό του κατασκευαστή	lv	Persona, kas pilnvarota ražotāja vārdā sagatavot deklarāciju	sl	Pooblašcena oseba za pripravo izjave v imenu proizvajalca
es	Persona autorizada para redactar la declaración en nombre del fabricante	nl	Bevoegde persoon om namens de fabrikant de verklaring op te stellen	sv	Person med behörighet att utarbeta försäkran för tillverkarens räkning
et	Isik, kes on volitatud tootja nimel deklaratsiooni koostama	no	Person bemyndiget til å utarbeide erklæringen på vegne av produsenten	tr	Üretici adına beyanı kaleme almakla yetkilendirilmiş kişi
fi	Vakuutuksen laatimiseen valmistajan puolesta valtuutettu henkilö				

Rick McGee

Rick McGee
Engineering Manager
12/30/2021

CERTIFICAT
privind lipsa sau existența restanțelor față de bugetul public național

Nr.
№ A2303742

din
от 14.03.2023

1. Destinația / Назначение

Pentru participarea la proceduri de achiziții publice

2. Date despre contribuabil / Информация о налогоплательщике

Denumirea Наименование	Codul fiscal / Numărul de identificare Фискальный код / Идентификационный номер
INOXPLUS S.R.L.	1011600039984
Adresa sediului de bază (strada, numărul) Адрес основного месторасположения (улица, номер)	Codul - Denumirea localității Код - Наименование населенного пункта
Petru Rares nr.36 of.48	0150-SEC.RISCANI

3. Atestarea lipsei sau existenței restanțelor conform datelor Sistemului Informațional Automatizat /

Подтверждение отсутствия или наличия недоимки согласно данных Информационной автоматизированной системы

La data emiterii prezentului certificat restanța față de bugetul public național constituie/ На дату выдачи данной справки недоимка перед национальным публичным бюджетом составляет:
0,00 lei/лей.

4. Valabil pînă la / Действителен до 29.03.2023

5. Autentificarea Serviciului Fiscal de Stat / Подтверждение Государственной налоговой службы

Șef interimar DDF Rîșcani

Funcția/Dолжность

Semnătura/Подпись

STOICOV Ana

Numele și prenumele/Фамилия и имя

L.Ș/ М.П.

Executor: GOJAN Claudia
Numele și prenumele/Фамилия и имя

Este extras din Sistemul Informațional al SFS SIA „Contul curent al contribuabilului”// 14.03.2023 ora 15:34:16
cu aplicarea prevederilor pct. 82-83 Ordin IFPS nr.400 din 14.03.2014 (Monitorul Oficial 72-77/399, 28.03.2014)

NOTA (0,00)