



REPUBLICA MOLDOVA

# LICENȚĂ

Seria CNPF

Nr. 000668

Denumirea autorității de licențiere

Comisia Națională a Pieței Financiare

Denumirea, forma juridică de organizare,  
adresa juridică a titularului de licență

Întreprinderea Mixtă Compania de Asigurări  
„GRAWE CARAT ASIGURĂRI” S.A.  
mun. Chișinău, str. Alexandru cel Bun, 51

Data și numărul certificatului de  
înregistrare de stat a titularului de licență

05 februarie 2009 MD 0086886

Numărul de înregistrare a întreprinderii

1004601000125

Codul fiscal

1004601000125

Genul de activitate, integral sau parțial,  
pentru a cărui desfășurare se eliberează licența

Activitatea în domeniul asigurărilor  
(asigurări generale)

Data eliberării licenței

30 august 2011

Reperfectată: 1) 14.10.2011; 2) 28.10.2011; 3) 25.11.2011; 4) 27.12.2011; 5) 27.01.2012; 6) 10.02.2012; 7) 06.04.2012; 8) 18.05.2012;  
9) 25.05.2012; 10) 08.06.2012; 11) 06.07.2012; 12) 05.10.2012; 13) 26.10.2012; 14) 09.11.2012; 15) 23.11.2012;

Valabilă până la

termen nelimitat

16) 30.11.2012; 17) 14.12.2012; 18) 28.12.2012; 19) 18.01.2013; 20) 08.02.2013; 21) 22.02.2013; 22) 08.03.2013;  
23) 12.04.2013; 24) 01.05.2013; 25) 14.06.2013; 26) 21.06.2013; 27) 28.06.2013; 28) 05.07.2013; 29) 09.08.2013;  
30) 16.08.2013; 31) 06.09.2013; 32) 17.09.2013; 33) 20.09.2013; 34) 04.10.2013; 35) 10.12.2013; 36) 27.12.2013;  
37) 28.02.2014; 38) 20.12.2013; 39) 16.05.2014; 40) 06.06.2014; 41) 04.07.2014; 42) 01.08.2014; 43) 15.08.2014;  
44) 05.09.2014; 45) 17.10.2014; 46) 14.11.2014; 47) 27.03.2015; 48) 01.05.2015; 49) 29.05.2015; 50) 17.07.2015;  
51) 21.08.2015; 52) 20.11.2015; 53) 05.02.2016; 54) 27.05.2016; 55) 10.06.2016; 56) 17.06.2016; 57) 19.08.2016;

Semnătura conducătorului  
autorității de licențiere

Președintele Comisiei Naționale a Pieței Financiare

Mihail CIBOTARU

58) 25.11.2016; 59) 03.03.2017; 60) 10.03.2017; 61) 17.03.2017; 62) 21.04.2017; 63) 16.06.2017; 64) 14.07.2017; 65) 04.08.2017; 66) 25.08.2017;

Notă: Licența este valabilă numai cu anexa autenticată de Autoritatea de licențiere,  
în care sînt indicate condițiile de licențiere pentru genul de activitate specificat în licență.



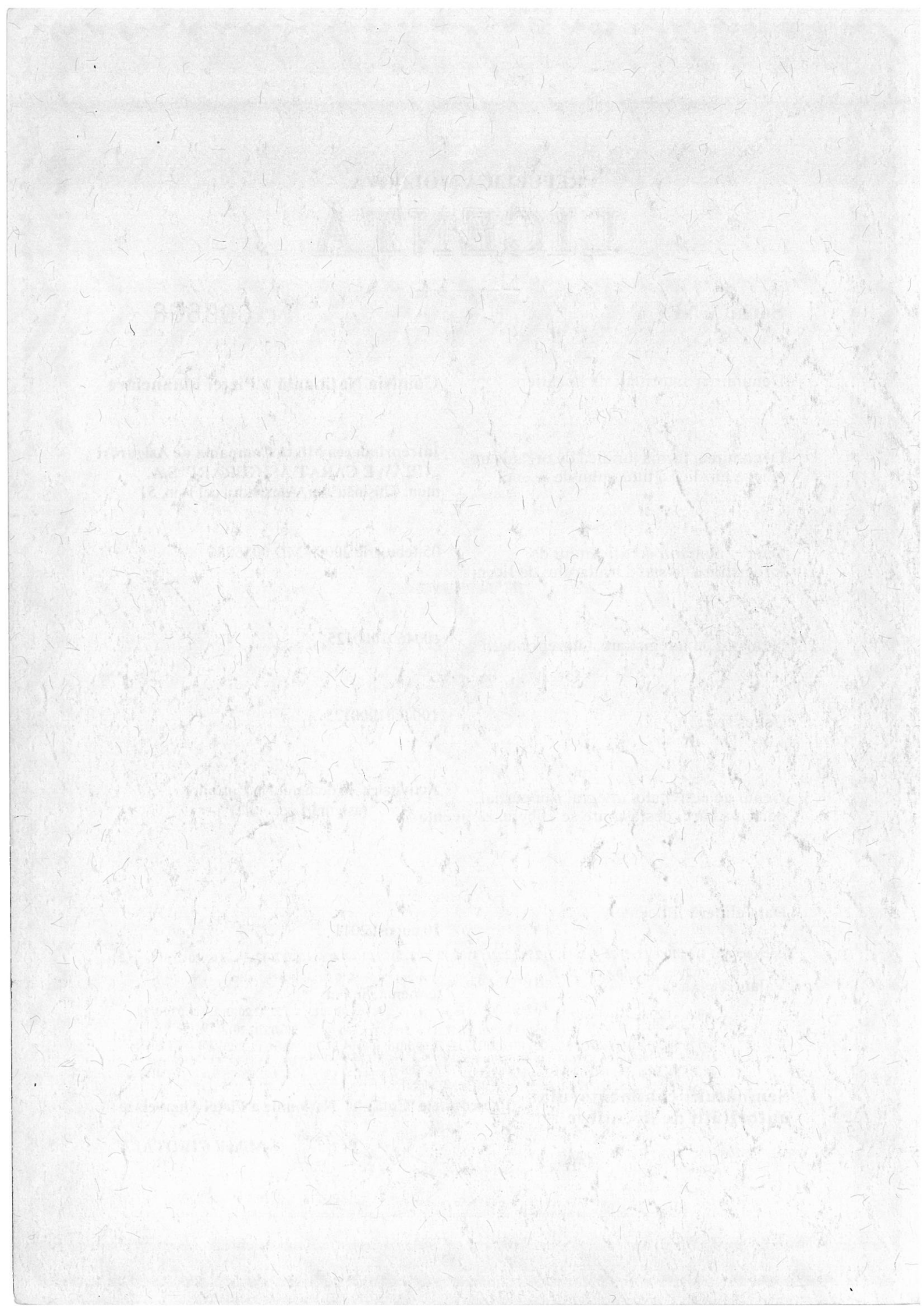



# ANEXĂ LA LICENȚĂ

Seria CNPF

Nr. 000668

Titularul de licență

**Întreprinderea Mixtă Compania de Asigurări  
„GRAWE CARAT ASIGURĂRI” S.A.**

Titularul de licență este obligat să respecte următoarele condiții de licențiere pentru desfășurarea activității:  
Activitatea în domeniul asigurărilor (asigurări generale)

Reperfectată: 1) 14.10.2011; 2) 28.10.2011; 3) 25.11.2011; 4) 27.12.2011; 5) 27.01.2012; 6) 10.02.2012; 7) 06.04.2012; 8) 18.05.2012; 9) 25.05.2012; 10) 08.06.2012; 11) 06.07.2012; 12) 05.10.2012; 13) 26.10.2012; 14) 09.11.2012; 15) 23.11.2012; 16) 30.11.2012; 17) 14.12.2012; 18) 28.12.2012; 19) 18.01.2013; 20) 08.02.2013; 21) 22.02.2013; 22) 08.03.2013; 23) 12.04.2013; 24) 01.05.2013; 25) 14.06.2013; 26) 21.06.2013; 27) 28.06.2013; 28) 05.07.2013; 29) 09.08.2013; 30) 16.08.2013; 31) 06.09.2013; 32) 17.09.2013; 33) 20.09.2013; 34) 04.10.2013; 35) 10.12.2013; 36) 27.12.2013; 37) 28.02.2014; 38) 20.12.2013; 39) 16.05.2014; 40) 06.06.2014; 41) 04.07.2014; 42) 01.08.2014; 43) 15.08.2014; 44) 05.09.2014; 45) 17.10.2014; 46) 14.11.2014; 47) 27.03.2015; 48) 01.05.2015; 49) 29.05.2015; 50) 17.07.2015; 51) 21.08.2015; 52) 20.11.2015; 53) 05.02.2016; 54) 27.05.2016; 55) 10.06.2016; 56) 17.06.2016; 57) 19.08.2016; 58) 25.11.2016; 59) 03.03.2017; 60) 10.03.2017; 61) 17.03.2017; 62) 21.04.2017; 63) 16.06.2017; 64) 14.07.2017; 65) 04.08.2017; 66) 25.08.2017;

1. Desfășurarea activității licențiate în conformitate cu cadrul legislativ și normativ.
2. Disponerea de un capital social, a cărui valoare nu poate fi mai mică de 15 milioane de lei.
3. Desfășurarea activității de asigurare și/sau reasigurare în limitele categoriilor și claselor de asigurare:

*Clasa 1 Asigurările de accidente (inclusiv accidentele de muncă și bolile profesionale), condiții de asigurare de accidente;*

*Clasa 2 Asigurările de sănătate, condiții de asigurare medicală benevolă; condiții de asigurare de sănătate;*

*Clasa 3 Asigurările de vehicule terestre (altele decât cele feroviare), condiții de asigurare a vehiculelor terestre;*

*Clasa 5 Asigurările de nave aeriene, condiții de asigurare de nave aeriene (AERO-CASCO);*

*Clasa 7 Asigurările de bunuri în tranzit, condiții de asigurare a bunurilor în tranzit;*

*Clasa 8 Asigurările de incendiu și de alte calamități naturale, condiții de asigurări de incendiu și alte calamități naturale la proprietăți și bunuri;*

*Clasa 9 Alte asigurări de bunuri, condiții de alte asigurări de bunuri;*

*Clasa 10 Asigurările de răspundere civilă auto, condiții de asigurare de răspundere civilă auto a transportatorilor; asigurarea obligatorie de răspundere civilă auto internă și externă;*

*Clasa 11 Asigurările de răspundere civilă avia, condiții de asigurare de răspundere civilă a proprietarilor de nave aeriene și transportatorilor aerieni;*

*Clasa 13 Asigurările de răspundere civilă generală, condiții de asigurare de răspundere civilă generală; condiții de asigurare de răspundere profesională; condiții de asigurare a lucrărilor de construcție și montaj; condiții de asigurare de răspundere civilă a întreprinderilor-surse de pericol sport.*

4. Respectarea cerințelor privind solvabilitatea și stabilitatea financiară.
5. Respectarea modului stabilit de formare și plasare a rezervelor tehnice și matematice.
6. Executarea obligațiilor contractuale asumate în baza contractelor de asigurare și reasigurare.
7. Disponerea de dotare cu tehnică de calcul și software adecvată și de personal calificat, care să permită ținerea unor evidențe detaliate a documentelor de asigurare și centralizarea informațiilor și/sau a datelor colectate (pentru asigurarea obligatorie de răspundere civilă auto).
8. Prestarea serviciilor de asigurare obligatorie de răspundere civilă auto (internă și externă) se efectuează exclusiv în încăperile amenajate ale asigurătorilor sau intermediarilor de asigurare, dotate cu aparate de casă și tehnică de calcul, care să permită înregistrarea contractelor, ținerea evidenței și transmiterea informației către baza de date centralizată a asigurătorului, a Biroului Național al Asigurătorului de Autovehicule și a autorității de supraveghere.

**9. Activitatea licențiată se desfășoară pe adresele: L.Ș.**

mun. Chișinău, str. Alexandru cel Bun, 49

mun. Chișinău, str. Alexandru cel Bun, 51

mun. Chișinău, str. Alecu Russo, 24

mun. Chișinău, str. Cahul, 23

mun. Chișinău, str. Constantin Negruzzi, 2, bir. 111

Notă: Anexa și copiile ei sînt valabile numai cu ștampila originală a autorității de licențiere.



mun. Chişinău, str. Columna, 86  
mun. Chişinău, str. Columna, 72/3  
mun. Chişinău, bd. Decebal, 139  
mun. Chişinău, str. Tudor Vladimirescu, 27  
mun. Chişinău, str. Uzinelor, 21/3  
mun. Chişinău, com. Grătieşti, str. George Coşbuc 4  
mun. Chişinău, com. Truşeni, str. Precup, 2  
mun. Chişinău, or. Vatra, str. Ştefan-Vodă, 7  
mun. Bălţi, str. Kiev 122  
mun. Bălţi, str. Mihai Sadoveanu, 2, nr.48  
mun. Comrat, str. Lenin, 174/a  
mun. Comrat, str. Lenin, 11G  
or. Basarabeasca, str. Matrosov  
or. Basarabeasca, str. K. Marx, 55  
or. Briceni, str. Prieteniei, 18  
or. Cahul, pr. Republicii, 17  
or. Cantemir, str. Ştefan Vodă  
or. Călăraşi, str. Alexandru cel Bun, 186  
or. Călăraşi, str. Alexandru cel Bun 1/3  
or. Căuşeni, bd. Mihai Eminescu 6  
or. Ceadr-Lunga, str. Lenin, 91  
or. Ceadr – Lunga, s. Copceac, str. Lenin, 81 B  
or. Cimişlia, str. Barbu Lăutarul, 2  
or. Costeşti (extravilan)  
or. Drochia, str. Evgheni Gudanov, 13/A  
or. Drochia, str. Gudanov, 32B  
or. Hînceşti, str. Chişinăului, 1  
or. Ialoveni, str. Alexandru cel Bun, 88  
or. Ialoveni, str. Vasile Lupu, 4  
or. Nisporeni, str. Suveranităţii, 13, ap.3  
or. Ocnîţa, str. 50 Ani ai Biruinţei, 62  
or. Orhei, str. M. Eminescu, 2, bir.5  
or. Otaci, str. Drujba  
or. Otaci, str. Prieteniei, 70  
or. Rezina, str. Basarabia, 4  
or. Rezina, str. Valea Nistrului, 1  
or. Rîşcani, str. Independenţei, 151  
or. Singerei, str. Independenţei, 39/2  
or. Sorooca, str. Ion Creangă, 17, nr.1  
or. Ştefan Vodă, extravilan  
or. Taraclia, str. General Inzov, 4  
or. Taraclia, str. Vokzalinaia, nr.28  
or. Taraclia, str. Vokzalinaia, nr.28/2  
or. Ungheni, str. Barbu Lăutaru, 26, of. 103  
or. Ungheni, str. Lacului 1  
r-nul Anenii Noi, s. Varniţa, str. 27 Aprilie, 88  
r-nul Briceni, s. Caracuşenii Vechi  
r-nul Briceni, s. Colicăuţi  
r-nul Briceni, s. Corjeuţi  
r-nul Briceni, s. Criva  
r-nul Briceni, s. Grimăncăuţi  
r-nul Briceni, s. Halahora de Sus  
r-nul Briceni, s. Larga  
r-nul Briceni, s. Pererîta  
r-nul Briceni, s. Rosoşeni  
r-nul Briceni, s. Teţcani  
r-nul Călăraşi, s. Sipoteni  
r-nul Ialoveni, s. Nimoreni  
r-nul Ialoveni, s. Răzeni  
r-nul Ialoveni, s. Ruseştii Noi  
r-nul Ştefan Vodă, s. Palanca  
r-nul Străşeni, s. Pânăşeşti  
r-nul Taraclia, s. Corten, str. Cotovschi, 25  
r-nul Ungheni, s. Pîrliţa  
r-nul Ungheni, s. Sculeni  
s. Congaz, str. Lenin, 54  
M1 Chişinău-Leuşeni, km 99  
R1 Chişinău-Ungheni-front, România (km 128+100), partea dreaptă  
UTA Găgăuzia, or. Vulcăneşti, str. Lenin, 143







REPUBLICA MOLDOVA

# LICENȚĂ

Seria CNPF

Nr. 000097

Denumirea autorității de licențiere

Comisia Națională a Pieței Financiare

Denumirea, forma juridică de organizare,  
adresa juridică a titularului de licență

Întreprinderea Mixtă Compania de Asigurări  
„GRAWE CARAT ASIGURĂRI” S.A.  
mun. Chișinău, str. Alexandru cel Bun, 51

Data și numărul certificatului de  
înregistrare de stat a titularului de licență

05 februarie 2009 MD 0086886

Numărul de înregistrare a întreprinderii

1004601000125

Codul fiscal

1004601000125

Genul de activitate, integral sau parțial,  
pentru a cărui desfășurare se eliberează licența

Activitatea în domeniul asigurărilor  
(asigurări de viață)

Data eliberării licenței

09 decembrie 2008

Reperfectată: 1) 20.02.2009 2) 11.09.2009  
3) 16.10.2009

Valabil: 1) 20.11.2009 5) 31.12.2009  
2) 02.02.2010 7) 07.05.2010  
8) 06.07.2010

termen nelimitat

9) 08.10.2010  
(10) 12.11.2010 (11) 31.12.2010 (12) 21.01.2011  
(13) 03.02.2011 (14) 18.02.2011 (15) 11.03.2011  
(16) 25.03.2011 (17) 27.05.2011 (18) 08.07.2011

(19) 29.07.2011; (20) 19.08.2011; (21) 14.10.2011; (22) 28.10.2011; (23) 25.11.2011; (24) 27.12.2011; (25) 10.02.2012; (26) 06.04.2012;  
(27) 18.05.2012; (28) 25.05.2012; (29) 08.06.2012 (30) 06.07.2012; (31) 05.10.2012; (32) 26.10.2012; (33) 09.11.2012; (34) 23.11.2012;

**Semnătura conducătorului Președinte Comisia Națională a Pieței Financiare  
autorității de licențiere**

(35) 30.11.2012; (36) 14.12.2012; (37) 28.12.2012; (38) 18.01.2013; (39) 08.02.2013;  
(40) 22.02.2013; (41) 08.03.2013; (42) 12.04.2013; (43) 01.05.2013; (44) 14.06.2013; (45) 21.06.2013; (46) 28.06.2013; (47) 05.07.2013;  
(48) 09.08.2013; (49) 16.08.2013; (50) 06.09.2013; (51) 17.09.2013; (52) 20.09.2013; (53) 04.10.2013; (54) 10.12.2013; (55) 27.12.2013;  
(56) 28.02.2014; (57) 20.12.2013; (58) 16.05.2014; (59) 06.06.2014; (60) 04.07.2014; (61) 01.08.2014; (62) 15.08.2014; (63) 17.10.2014;  
(64) 27.03.2015; (65) 01.05.2015; (66) 29.05.2015; (67) 17.07.2015; (68) 21.08.2015; (69) 20.11.2015; (70) 05.02.2016; (71) 27.05.2016;  
(72) 10.06.2016; (73) 17.06.2016; (74) 19.08.2016; (75) 25.11.2016; (76) 03.03.2017; (77) 10.03.2017; (78) 17.03.2017; (79) 21.04.2017;  
(80) 16.06.2017; (81) 14.07.2017; (82) 04.08.2017; (83) 25.08.2017.

Mihail CIBOTARU



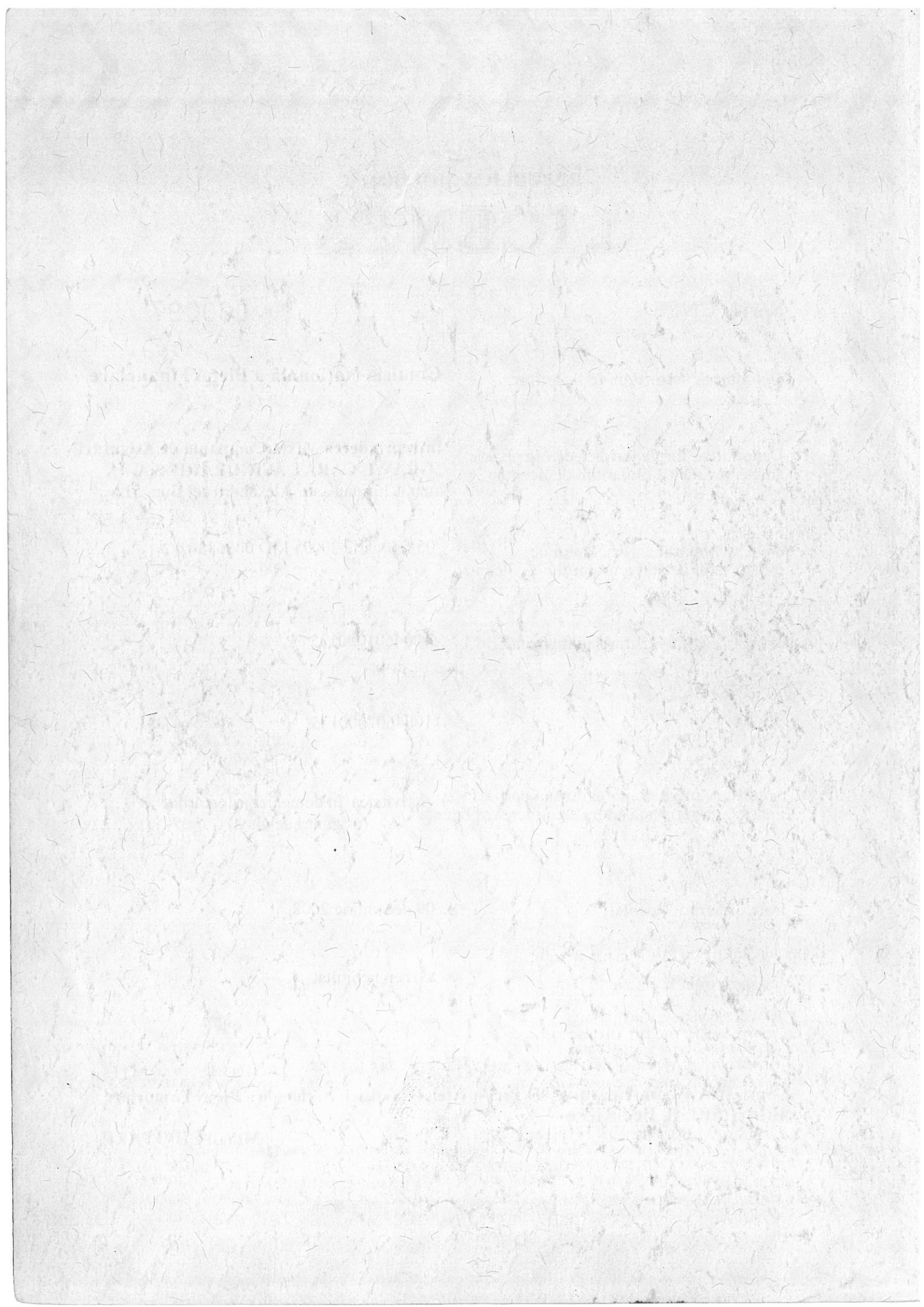



# ANEXĂ LA LICENȚĂ

000097

Seria CNPF

Nr.

Titularul de licență Întreprinderea Mixtă Compania de Asigurări

„GRAWE CARAT ASIGURĂRI” S. A.

Titularul de licență este obligat să respecte următoarele condiții de licențiere pentru desfășurarea activității: Activitatea în domeniul asigurărilor (asigurări de viață)

Reperfectată: 1) 20.02.2009; 2) 11.09.2009; 3) 16.10.2009; 4) 20.11.2009; 5) 31.12.2009; 6) 02.04.2010; 7) 07.05.2010; 8) 06.07.2010; 9) 08.10.2010; 10) 12.11.2010; 11) 31.12.2010; 12) 21.01.2011; 13) 03.02.2011; 14) 18.02.2011; 15) 11.03.2011; 16) 25.03.2011; 17) 27.05.2011; 18) 08.07.2011; 19) 29.07.2011; 20) 19.08.2011; 21) 14.10.2011; 22) 28.10.2011; 23) 25.11.2011; 24) 27.12.2011; 25) 10.02.2012; 26) 06.04.2012; 27) 18.05.2012; 28) 25.05.2012; 29) 08.06.2012; 30) 06.07.2012; 31) 05.10.2012; 32) 26.10.2012; 33) 09.11.2012; 34) 23.11.2012; 35) 30.11.2012; 36) 14.12.2012; 37) 28.12.2012; 38) 18.01.2013; 39) 08.02.2013; 40) 22.02.2013; 41) 08.03.2013; 42) 12.04.2013; 43) 01.05.2013; 44) 14.06.2013; 45) 21.06.2013; 46) 28.06.2013; 47) 05.07.2013; 48) 09.08.2013; 49) 16.08.2013; 50) 06.09.2013; 51) 17.09.2013; 52) 20.09.2013; 53) 04.10.2013; 54) 10.12.2013; 55) 27.12.2013; 56) 28.02.2014; 57) 20.12.2013; 58) 16.05.2014; 59) 06.06.2014; 60) 04.07.2014; 61) 01.08.2014; 62) 15.08.2014; 63) 17.10.2014; 64) 27.03.2015; 65) 01.05.2015; 66) 29.05.2015; 67) 17.07.2015; 68) 21.08.2015; 69) 20.11.2015; 70) 05.02.2016; 71) 27.05.2016; 72) 10.06.2016; 73) 17.06.2016; 74) 19.08.2016; 75) 25.11.2016; 76) 03.03.2017; 77) 10.03.2017; 78) 17.03.2017; 79) 21.04.2017; 80) 16.06.2017; 81) 14.07.2017; 82) 04.08.2017; 83) 25.08.2017;

1. Desfășurarea activității licențiate în conformitate cu cadrul legislativ și normativ.
2. Disponerea de un capital social, a cărui valoare nu poate fi mai mică de 22,5 milioane de lei.
3. Desfășurarea activității de asigurare și/sau reasigurare în limitele categoriei și clasei de asigurare:  
*Clasa I Asigurările de viață, anuitățile și asigurările de viață suplimentare.*
4. Respectarea cerințelor privind solvabilitatea și stabilitatea financiară.
5. Respectarea modului stabilit de formare și plasare a rezervelor tehnice și matematice.
6. Executarea obligațiilor contractuale asumate în baza contractelor de asigurare și reasigurare.

## 7. Activitatea licențiată se desfășoară pe adresele:

mun. Chișinău, str. Alexandru cel Bun, 49  
mun. Chișinău, str. Alexandru cel Bun, 51  
mun. Chișinău, str. Alecu Russo, 24  
mun. Chișinău, str. Cahul, 23  
mun. Chișinău, str. Constantin Negruzzi, 2, bir. 111  
mun. Chișinău, bd. Decebal, 139  
mun. Chișinău, str. Columna, 86  
mun. Chișinău, str. Columna, 72/3  
mun. Chișinău, str. Tudor Vladimirescu, 27  
mun. Chișinău, str. Uzinelor, 21/3  
mun. Chișinău, com. Grățiești, str. George Coșbuc 4  
mun. Chișinău, com. Trușeni, str. Precup, 2  
mun. Chișinău, or. Vatra, str. Ștefan-Vodă, 7  
mun. Bălți, str. Kiev, 122  
mun. Bălți, str. Mihai Sadoveanu, 2, nr.48  
mun. Comrat, str. Lenin, 174/a  
mun. Comrat, str. Lenin, 11G  
or. Basarabasca, str. K. Marx, 55  
or. Basarabasca, str. Matrosov  
or. Briceni, str. Prieteniei, 18  
or. Cahul, pr. Republicii, 17  
or. Cantemir, str. Ștefan Vodă  
or. Călărași, str. Alexandru cel Bun, 186  
or. Călărași, str. Alexandru cel Bun 1/3  
or. Căușeni, bd. Mihai Eminescu 6  
or. Ceadr-Lunga, str. Lenin, 9





or. Ceadăr – Lunga, s. Copceac, str. Lenin, 81 B  
or. Cimișlia, str. Barbu Lăutarul, 2  
or. Costești (extravilan)  
or. Drochia, str. Gudanov, 32B  
or. Drochia, str. Evgheni Gudanov, 13/A  
or. Hîncești, str. Chișinăului, 1  
or. Ialoveni, str. Alexandru cel Bun, 88  
or. Ialoveni, str. Vasile Lupu, 4  
or. Nisporeni, str. Suveranității, 13, ap.3  
or. Ocnîța, str. 50 Ani ai Biruinței, 62  
or. Orhei, str. M. Eminescu, 2, bir.5  
or. Otaci, str. Drujba  
or. Otaci, str. Prieteniei, 70  
or. Rezina, str. Basarabia, 4  
or. Rezina, str. Valea Nistrului, 1  
or. Rîșcani, str. Independenței, 151  
or. Sîngerei, str. Independenței, 39/2  
or. Soroca, str. Ion Creangă, 17, nr.1  
or. Ștefan Vodă, extravilan  
or. Taraclia, str. General Inzov, 4  
or. Taraclia, str. Vokzalinaia, nr.28  
or. Taraclia, str. Vokzalinaia, nr.28/2  
or. Ungheni, str. Barbu Lăutaru, 26, of. 103  
or. Ungheni, str. Lacului 1  
r-nul Anenii Noi, s. Varnița, str. 27 Aprilie 88  
r-nul Briceni, s. Caracușenii Vechi  
r-nul Briceni, s. Colicăuți  
r-nul Briceni, s. Corjeuți  
r-nul Briceni, s. Criva  
r-nul Briceni, s. Grimăncăuți  
r-nul Briceni, s. Halahora de Sus  
r-nul Briceni, s. Larga  
r-nul Briceni, s. Pererîta  
r-nul Briceni, s. Rosoșeni  
r-nul Briceni, s. Tețcani  
r-nul Călărași, s. Sipoteni  
r-nul Ialoveni, s. Nimoreni  
r-nul Ialoveni, s. Ruseștii  
r-nul Ialoveni, s. Răzeni  
r-nul Ștefan Vodă, s. Palanca  
r-nul Strășeni, s. Pănășești  
r-nul Taraclia, s. Corten, str. Cotovschi, 25  
r-nul Ungheni, s. Pîrlița  
r-nul Ungheni, s. Sculeni  
s. Congaz, str. Lenin, 54  
R1 Chișinău-Ungheni-front. România (km 128+100), partea dreaptă  
M1 Chișinău-Leușeni, km 99  
UTA Găgăuzia, or. Vulcănești, str. Lenin, 143

