

REPUBLICA (MD) MOLDOVA

**CERTIFICAT TEHNIC DE INMATRICULARE**  
ТЕХНИЧЕСКИЙ ПАСПОРТ

Seria AB Nr. 127433

Categoria EXCAVATOR pe sinile

Наименование машины

Marca VOLVO EC30

Марка

Nr.

Anul 2005

Год выпуска

Motor F/Nr

Двигатель

Saslu 28216307

Шасси

Culoarea GALBEN

Цвет

Posesor GALCIUC EMILIA

Владелец

Adresa localitatea Chismau str.Gh.Madan 87/2 ap.75

Адрес, место жительства

Certificatul eliberat la baza

Паспорт выдан в основании

AB 127432

881 TAC

Numarul

Номерной знак

Seria

Серия

Seful Inspectoratului «INTEHAGRO»

Начальник инспекции

Popescu Dorel

Data eliberarii / Дата выдачи

03 noiembrie 2015

**SPECIFICARI**

Дополнительные сведения

IDNO / IDNP 0982002026694

*Gaz 1270 23.02.2016*  
*D. Popescu*

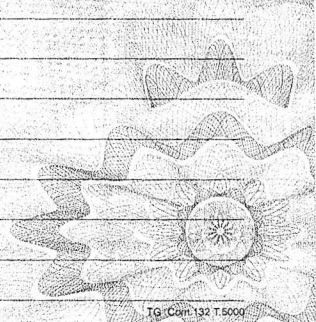



REPUBLICA MOLDOVA  
CERTIFICAT DE ÎNMATRICULARE



A 02972  
 J1 PASAGER MARFAR  
 D1 FORD  
 D2 TRANSIT  
 D3 FURGON  
 B 2000  
 E WFOLXXBDVLYB70037  
 E1 WFOLXXBDVLYB70037  
 H X  
 G 1640 FI 2440  
 S1 6 P1 2496  
 P5 YB70037  
 P3 MOTORINĂ  
 R ALB  
 Q X  
 I 03 10 2014  
 H X

149504242

084017

C1.1 GALCIUC  
 GHENNADI  
 C1.2 2003002046418  
 C1.3 MDA CHIȘINĂU  
 C4 PROPRIETAR  
 Z ÎS "CRIS"REGISTRU"  
 X REUTILAT TIP VEHICUL

A Numărul de înmatriculare; B Anul fabricației; C1.1 Titularul; C1.2 Numărul de identificare al titularului; C1.3 Adresa; C4 Drepturi asupra vehiculului; D1 Marca; D2 Modelul; D3 Tipul caroseriei; E Numărul de identificare al vehiculului (VIN); E1 Numărul caroseriei (ataș); E2 Numărul șasiului; F1 Masa maximă autorizată; kg; G Masa proprie; kg; H Perioada valabilității; I Data înmatriculării; J1 Tipul vehiculului; P1 Capacitatea motorului; cm<sup>3</sup>; P3 Tipul de combustibil sau de sursă de putere; P5 Numărul motorului; Q Raportul putere/greutate; kW/kg; R Culoarea; S1 Numărul de locuri pe scaune; X Mențiuni speciale; Z Autoritatea emitentă.

IDNV (Codul vehiculului în RST) 3009092012611

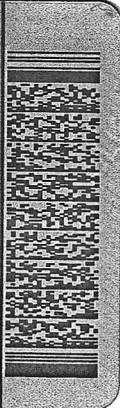

**CERTIFICAT DE INMATRICULARE REPUBLICA MOLDOVA**

<b>A</b> MJU732	<b>E</b> 0908548
<b>V</b> AUTOCAMION	<b>G</b> 2650 <b>H</b> 5465
<b>D1</b> GAZ	<b>S</b> 2 <b>P1</b> 3480
<b>D2</b> 52	<b>P5</b> 270289
<b>D3</b> BENA	<b>P3</b> BENZINA
<b>B</b> 1986	<b>R</b> VERDE INCRIS
<b>X</b>	<b>O</b> X
<b>X</b>	<b>29 09 2017</b>
<b>178008631</b>	<b>X</b>

**F.C.I. "CAPITAL" S.R.L.**

**C1.2 1003605002810**

**C1.3 MDA ORHEI**

**C4 PROPRIETAR**

**Z ASP**

**X REUT. CAROSERIE**

**3998054193249**

A Numarul de inmatriculare, B Anul fabricatiei, C1.1 Titularul, C1.2 Numarul de identificare al motorului, C1.3 Adresa, C4 Dreptul asupra vehiculului, D1 Marca, D2 Modelul, D3 Tipul caroseriei, E Numarul de identificare al vehiculului (VIN), E1 Numarul caroseriei (atas), E2 Numarul sasiului, F1 Masa maxima autorizata, kg, G Masa proprie, kg, H Perioada valabilitatii, I Data inmatriculării, J Tipul vehiculului, P1 Capacitatea motorului (cm<sup>3</sup>), P3 Tipul de combustibil sau de sursa de putere, P5 Numarul motorului, Q Raportul putere/greutate, kW/kg, R Culoarea, S1 Numarul de locuri pe scaune, X Meniuni speciale, Z Avizitatea emitenta.

IDNV (Codul vehiculului in RST)

**MD** REPUBLICA MOLDOVA  
CERTIFICAT DE INMATRICULARE

<b>A</b> HNBB457	<b>ZE</b> SBCA1RGH002359354
<b>J1</b> AUTOCAMION	<b>O</b> 6000 <b>P1</b> 23000
<b>D1</b> IVECO	<b>S1</b> 3 <b>P1</b> 5861
<b>D2</b> FORD	<b>P5</b> 7211775002
<b>D3</b> BENA	<b>P3</b> MOTORINA
<b>B</b> 2001	<b>R</b> ALB
<b>E</b> SBCA1RGH002359354	<b>Q</b> X
<b>R1</b> X	<b>I</b> 13 03 2014
	<b>H</b> X

**145402201**

940865

**C1.1** FCI "CAPITAL" SRL

**C1.2** 1003605002810

**C1.3** MDA HINCEȘTI

**C2** PROPRIETAR

**Z** IS "CRIS"REGISTRU"

**X** DISPOZITIV DE RIDICARE  
REUTILARE MECANISM DIRECTIE

A Numărul de înmatriculare; B Anul fabricației; C1.1 Titularul; C1.2 Numărul de identificare al titularului; C1.3 Adresa; C4 Drepturi asupra vehiculului; D1 Marca; D2 Modelul; D3 Tipul caroseriei; E Numărul de identificare al vehiculului (VIN); E1 Numărul caroseriei (atag); E2 Numărul șasiului; F1 Masa maximă autorizată, kg; G Masa proprie, kg; H Perioada valabilității; I Data înmatriculării; J1 Tipul vehiculului; P1 Capacitatea motorului, cm<sup>3</sup>; P3 Tipul de combustibil sau de sursă de putere; P5 Numărul motorului; Q Raportul putere/greutate, kW/kg; R Culoarea; S1 Numărul de locuri pe scaune; X Mențiuni speciale; Z Autoritatea emitență.

**IDNV (Codul vehiculului în RST) 3010092006890**



CERTIFICAT  
DE ÎNMATRICULARE

REPUBLICA  
MOLDOVA



A RST538

E2 X

J1 AUTOCAMION

G 2273

F1 3500

D1 FORD

S1 7

P1 2402

D2 TRANSIT

P5 9G51890

D3 BENĂ

P3 MOTORINĂ

B 2009

R ROȘU

E WFNXXTTFN9G51890

Q X

E1 WFNXXTTFN9G51890

27 09 2017

H X

177707791

C1.1 GALCIUC  
GHENNADI  
C1.2 2003002046418  
C1.3 MDA CHIȘINĂU  
C4 PROPRIETAR  
Z ASP  
X X

MD

A Numărul de înmatriculare; B Anul fabricației; C1.1 Titularul; C1.2 Numărul de  
identificare al titularului; C1.3 Adresa; C4 Drepturi asupra vehiculului;  
D1 Marca; D2 Modelul; D3 Tipul caroseriei; E Numărul de identificare al  
vehiculului (VIN); E1 Numărul caroseriei (atas); E2 Numărul șasiului; F1 Masa  
maximă autorizată, kg; G Masa proprie, kg; H Perioada valabilității; I Data  
înmatriculării; J1 Tipul vehiculului; P1 Capacitatea motorului, cm<sup>3</sup>; P3 Tipul de  
combustibil sau de sursă de putere; P5 Numărul motorului; Q Raportul  
putere/greutate, kW/kg; R Culoarea; S1 Numărul de locuri pe scaune;  
X Mențiuni speciale; Z Autoritatea emitentă.

IDNV (Codul vehiculului în RST) 3017077013180



CERTIFICAT  
DE ÎNMATRICULARE

REPUBLICA  
MOLDOVA



A RTJ147

E2 X

J1 AUTOCAMION

G 1750

F1 3500

D1 FORD

S1 6

P1 2402

D2 TRANSIT

P5 7T51894

D3 BENĂ

P3 MOTORINĂ

B 2007

R ALBASTRU-GRI

E WFONXTTFN7T51894

Q X

E1 WFONXTTFN7T51894

I 31 01 2017

H X

178001359

C1.1 F.C.I. "CAPITAL" S.R.L.

C1.2 1003605002810

C1.3 MDA ORHEI

C4 PROPRIETAR

Z ÎS "CRIS"REGISTRU"

X PRELATĂ

MD

A Numărul de înmatriculare; B Anul fabricației; C1.1 Titularul; C1.2 Numărul de  
identificare al titularului; C1.3 Adresa; C4 Drepturi asupra vehiculului;  
D1 Marca; D2 Modelul; D3 Tipul caroseriei; E Numărul de identificare al  
vehiculului (VIN); E1 Numărul caroseriei (ataș); E2 Numărul șasiului; F1 Masa  
maximă autorizată, kg; G Masa proprie, kg; H Perioada valabilității; I Data  
înmatriculării; J1 Tipul vehiculului; P1 Capacitatea motorului, cm<sup>3</sup>; P3 Tipul de  
combustibil sau de sursă de putere; P5 Numărul motorului; Q Raportul  
putere/greutate, kW/kg; R Culoarea; S1 Numărul de locuri pe scaune;  
X Mențiuni speciale; Z Autoritatea emitentă.

IDNV (Codul vehiculului în RST) 3012072008438



CERTIFICAT TEHNIC DE INMATRICULARE

ТЕХНИЧЕСКИЙ ПАСПОРТ

СВЕДЕНИЯ  
Дополнительные сведения

Seria AB Nr. 0095876  
 Categoria *Трактор* Nr. *669218*  
 Marca *MTZ-80* Anul *1991*  
 Motor *546201* Sasiu  
 Tipularea *0260200*  
 Posesor *SRL Capitala*  
 Adresa, localitatea *com. Coprineni*  
 Des. Teh. *0260200*  
 Numar *963* Seria *HN-A*  
 Data eliberarii *22 decembrie 2011*

MINISTERUL AGRICULTURII SI PADURILOR  
 Inspectoratul de Stat "INTEHAGRO"  
 Hincesti  
 S. *[Signature]*



*MTZ-80*  
 Data eliberarii *22 decembrie a. 2012*  
 S. *[Signature]*  
 Inspectoratul de Stat "INTEHAGRO"  
 Hincesti





CERTIFICAT  
DE ÎNMATRICULARE

REPUBLICA  
MOLDOVA





A	NAB243	E2	X
J1	AUTOCAMION	G	5000 F1 8000
D1	MERCEDES	S1	2 P1 4249
D2	815D	P5	90492200058721
D3	AUTOTURN	P3	MOTORINĂ
B	1998	R	ROȘU
E	WDB9700251K360264	Q	X
E1	WDB9700251K360264	I	20 10 2016
		H	X

161600709

**C1.1** GALCIUC  
GHENNADI  
**C1.2** 2003002046418  
**C1.3** MDA CHIȘINĂU  
**C4** PROPRIETAR  
**Z** ÎS "CRIS"REGISTRU"  
**X** REUT.TIP VEHICUL

**MD**



A Numărul de înmatriculare; B Anul fabricației; C1.1 Titularul; C1.2 Numărul de identificare al titularului; C1.3 Adresa; C4 Drepturi asupra vehiculului; D1 Marca; D2 Modelul; D3 Tipul caroseriei; E Numărul de identificare al vehiculului (VIN); E1 Numărul caroseriei (ataș); E2 Numărul șasiului; F1 Masa maximă autorizată, kg; G Masa proprie, kg; H Perioada valabilității; I Data înmatriculării; J1 Tipul vehiculului; P1 Capacitatea motorului, cm<sup>3</sup>; P3 Tipul de combustibil sau de sursă de putere; P5 Numărul motorului; Q Raportul putere/greutate, kW/kg; R Culoarea; S1 Numărul de locuri pe scaune; X Mențiuni speciale; Z Autoritatea emitentă.

**IDNV (Codul vehiculului în RST) 3007077034627**

