

# Formularul F3.1

## OFERTĂ

Către Presedintele Raionului Riscani  
(denumirea autorității contractante și adresa completă)

Stimați domni,

1. Examinând documentația standard pentru elaborarea și prezentarea ofertei, subsemnații, Directorul Valeriu Tincu  
reprezentanți ai ofertantului S R L Gluck  
(denumirea, numele ofertantului)

ne oferim ca, în conformitate cu prevederile și cerințele cuprinse în documentația menționată, să executăm Lucrari de reparatii la Centrul Stomatologic cu schimbarea destinatiei in bloc locativ (locuinte sociale)  
(denumirea lucrării)

pentru suma **fără TVA de 337709.98** (Trei sute treizeci si sapte mii sapte sute noua lei, 98 bani) lei,

(suma în litere și în cifre)

la care se **adaugă taxa pe valoarea adăugată în cuantum de 67542.00** (Saizeci si sapte mii cinci sute patruzeci si doi lei, 00 bani) lei.

**Suma totala a ofertei 405251.98** (Patru sute cinci mii doua sute cincizeci si unu lei, 98 bani)

(suma în litere și în cifre)

2. Ne angajăm ca, în cazul în care oferta noastră este stabilită câștigătoare, să începem lucrările cât mai curând posibil după primirea dispoziției de începere și să terminăm lucrările în conformitate cu graficul de executare anexate în 1 (una) luni  
luni calendaristice.

(perioada în litere și în cifre)

3. Ne angajăm să menținem această ofertă valabilă pentru o durată de 1 (una) luni zile, respectiv până la data de 06 octombrie 2019 (sase noiembrie anul doua mii nousprezece)

(durata în litere și în cifre)

, și ea va rămâne obligatorie pentru noi și poate fi acceptată oricând înainte de expirarea perioadei de valabilitate.

4. Până la încheierea, semnarea contractului de achiziție publică această ofertă, împreună cu comunicarea transmisă de dumneavoastră prin care oferta noastră este stabilită câștigătoare, vor constitui un contract angajat între noi.

5. Alături de oferta de bază:

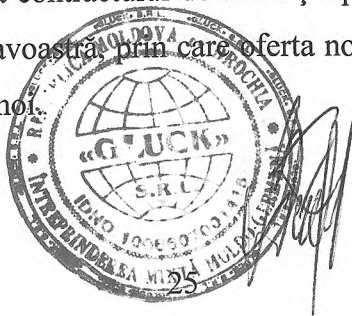

[ ] depunem oferta alternativă, ale cărei detalii sînt prezentate într-un formular de ofertă separat, marcat în mod clar „alternativă”;

[ ] nu depunem ofertă alternativă.

(se bifează opțiunea corespunzătoare)

6. Am înțeles și consimțim ca, în cazul în care oferta noastră este stabilită ca fiind câștigătoare, să constituim garanția de bună executare în conformitate cu prevederile din documentația standard pentru elaborarea și prezentarea ofertei.

7. Înțelegem că nu sîntem obligați să acceptăm oferta cu cel mai scăzut preț sau orice altă ofertă pe care o puteți primi.

Data 21 august 2019

în calitate de Director Valeriu Tincu, legal autorizat să semnez oferta pentru și în  
numele S R L GLUCK  
(denumirea/numele ofertantului)

### ANEXĂ LA OFERTĂ

1. Valoarea maximă a lucrărilor executate de subantreprenor 0 (%) din prețul total ofertat).

2. Garanția de bună executare va fi constituită sub formă

\_\_\_\_\_  
în cuantum de 15 % (din prețul total ofertat) și constituie 60787.80 (Saizeci mii sapte sute optzeci si sapte lei, 80bani) mii lei.

3. Perioada de garanție pentru lucrările executate 24 (douazeci si patru luni) \_\_\_\_\_ luni calendaristice.

4. Perioada de mobilizare (durata de la data primirii dispoziției de începere a lucrărilor pînă la data începerii executării) 3 (trei) zile calendaristice.

5. Termenul pentru emiterea dispoziției de începere a lucrărilor (de la data semnării contractului) 3 zile calendaristice

Ofertant,

S R L Gluck

(semnătura autorizată)



## Lucrari de reparatii la centrul stomatologic cu schimbarea destinatiei in bloc locativ

(denumirea obiectivului)

# DEVIZ OFERTA

Valoarea de deviz 405 251.98 lei

Intocmit in prețuri curente

№ crt.	Simbol norme și Cod resurse	Lucrări și cheltuieli	U.M.	Cantitate conform datelor din proiect	Valoarea de deviz, lei	
					Pe unitate de măsură incl. salariu	Total incl. salariu
1	2	3	4	5	6	7
		<b>1. Mansarda cota 6.600. Demolari de acoperis</b>				
1	RpCI42B	Demontarea elementelor de acoperis - invelitori din tabla, asbociment, PVC, carton, pinza, stuf, etc, inclusiv tunsul tablei recuperabile	m2	192,00	41,64 41,52	7 993,96 7 970,92
2	RpCH32C	Desfacerea planseelor din lemn si a elementelor de acoperis - astereala invelitorilor cu sau fara recuperarea materialelor	m2	192,00	10,56 10,38	2 027,29 1 992,73
3	RpCK42A	Desfacerea pardoselilor reci din beton sau mortar de ciment	m2	144,00	17,54 17,30	2 525,47 2 490,91
		<b>Total Mansarda cota 6.600. Demolari de acoperis Inklusiv salariu</b>				<b>12 546,72 12 454,56</b>
		<b>2. 2.Stilpi si grinzi din beton monolit armat Stm-2 buc</b>				
4	RCsB30C	Forarea gaurilor strapunse in constructii din beton marca pina la 500, utilizind masina cu foreza-carota diamantata cu diametrul de: 40 mm	buc	50,00	36,15 29,58	1 807,54 1 478,98
5	CB02D	Cofraje din panouri refofosibile, cu asteriala din scinduri de rasinoase scurte si subscurte pentru turnarea betonului in stilpi si cadre exclusiv sustinerile la	m2	49,60	85,15 74,96	4 223,34 3 717,92

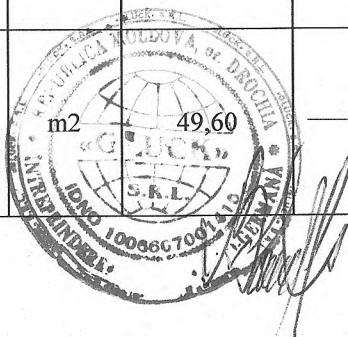

1	2	3	4	5	6	7
		inaltimi pina la 20 m inclusiv				
6	CA04A	Beton turnat in placi, grinzi, stilpi, preparat cu centrala de betoane si turnarea cu mijloace clasice beton armat clasa C 10/8 (Bc 10/B 150), la inaltimi pina la 35 m inclusiv	m3	11,00	1 293,98 311,36	14 233,83 3 425,00
7	CC02C	Armaturi din otel beton OB 37 fasonate in ateliere de santier, cu diametrul barelor pina la 8 mm inclusiv, pentru grinzi si stilpi, exclusiv constructiile executate cu cofraje glisante	kg	534,13	11,17 3,17	5 964,26 1 693,89
8	CC02L	Armaturi din otel beton OB 37 fasonate in ateliere de santier, cu diametrul barelor peste 8 mm, si montate in grinzi si stilpi, la inaltimi mai mici sau egale cu 35 m, exclusiv constructiile executate cu cofraje glisante	kg	610,34	16,70 4,04	10 195,23 2 463,45
		<b>Total 2.Stilpi si grinzi din beton monolit armat Stm-2 buc Inklusiv salariu</b>				<b>36 424,20 12 779,24</b>
		<b>3. Pereti exteriorisi despartitori</b>				
9	CD70A	Zidarie ordinara din blocuri de calcar (cotilet) la pereti cu prepararea manuala a mortarului M-50, inaltimea etajului pina la 4m	m3	24,50	863,29 241,94	21 150,50 5 927,56
10	CD60C	Zidarie din caramida , format 250 x 120 x 65 mm cu prepararea mortarului M - 50 in conditii de santier la pereti despartitori armati cu grosimea 1/2 caramida, inaltime nivel pina la 4m	100m2	1,33	30 872,00 9 944,62	41 059,77 13 226,34
11	CP10A	Montarea elementelor prefabricate din beton armat la cladiri de locuit sau social-culturale cu structura din beton armat monolit,mixta sau zidarie portanta, la inaltimea pina la 20 m inclusiv, cu volum pina la 0,2 mc inclusiv	buc	6,00	204,93 49,01	1 229,58 294,07
12	CC03D	Montare plase sudate la inaltime mai mici sau egale cu 35 m, la constructii speciale			2,89 2,59	169,34 151,79



1	2	3	4	5	6	7
		<b>Total Pereti exteriorisi despartitori Inclusiv salariu</b>				<b>63 609,18 19 599,76</b>
		<b>4. 4.Acoperis</b>				
13	CE40A	Montarea elementelor scheletului din grinzi (bare) cu tratament antiseptic прижимная доска	m3	5,05	4 826,78 1 297,35	24 375,24 6 551,62
14	CE30A	Asterala le invelitori sau doliile invelitorilor din tigla, placi tip eternit etc., din scinduri brute de rasinoase (24 mm grosime), la constructii obisnuite. Normele resurselor cu valoarea 0 (zero) se iau dupa proiect.	m2	290,00	37,20 17,01	10 787,04 4 932,81
15	CE17A	Strat suplimentar polimeric tip ondutiss montat sub stratul de invelitoare de tigla, placi ondulate sau amprentate	m2	290,00	14,56 14,41	4 223,85 4 180,35
16	CE30A	Asterala le invelitori sau doliile invelitorilor din tigla, placi tip eternit etc., din scinduri brute de rasinoase (24 mm grosime), la constructii obisnuite. Normele resurselor cu valoarea 0 (zero) se iau dupa proiect.	m2	290,00	37,20 17,01	10 787,04 4 932,81
17	CN50A	Tratament ignifug al lemnariei; ferme, arce, grinzi, capriori, cosoroabe.	m3	7,75	149,04 49,01	1 155,06 379,84
18	RpIzC10F	Strat termoizolator la terase, acoperisuri sau plansee, executat cu placi din vata minerala tip G 80 sau G 100 sau placi din vata minerala PIB, lipite cu mastic de bitum, pe suprafete orizontale sau inclinate pina la 40 grade	m2	290,00	81,00 6,34	23 490,52 1 839,35
19	CE17A	Strat suplimentar polimeric tip ondutiss montat sub stratul de invelitoare de tigla, placi ondulate sau amprentate	m2	290,00	14,56 14,41	4 223,85 4 180,35
20	CE07A	Invelitori din placi din tabla amprentata (tip profil) pentru invelitorile acoperisurilor металочерепица "Lindab" (streasina infundata)		290,00	190,44 66,31	55 228,90 19 229,61
21	CE05A	Invelitori din tabla plana zincata sau tabla plana protejata	m2	20,00	129,05 46,13	2 580,99 922,56

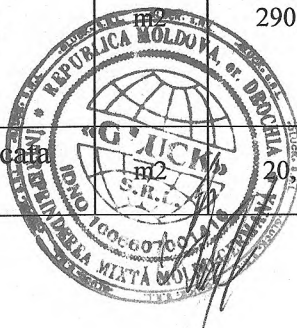

1	2	3	4	5	6	7
		anticoroziv, fixata cu agrafe, executata cu incheeturi duble in ambele sensuri, executate pe suprafete mai mari de 40 mp cu foi din tabla de 0,4 mm grosime, inclusiv executarea doliilor, sorturilor, racordurilor la cosuri etc.				
22	CE31C	Streasina infundata, fara console aparente, din scinduri de rasinoase faltuite si geluite pe o parte, cu latimea medie de 0,4 m	m2	80,00	353,99 234,10	28 319,17 18 727,97
23	CE20A	Sisteme de jgheaburi tip brass din tabla protejata anticoroziv d.125 mm	m	20,00	131,31 17,30	2 626,19 345,96
24	CE22A	Sisteme de burlane tip brass din tabla protejata anticoroziv Dn 87 mm	m	81,00	128,73 20,18	10 427,13 1 634,66
		<b>Total 4.Acoperis Inclusiv salariu</b>				<b>178 224,99 67 857,89</b>

	Total	p.	290 805,09
	FS MA	22,50 %	25 355,58
	Total	100,00 %	316 160,67
	Transportarea materialelor	5,00 %	8 560,47
	Total	100,00 +	324 721,14
	Beneficiu	4,00 %	12 988,85
	Total	100,00 +	337 709,98
	TVA	20,00 %	67 542,00
	<b>Total deviz:</b>		<b>405 251,98</b>

Intocmit

SRL GLUCK

(functia, semnatura, numele, prenumele)

Verificat

(functia, semnatura, numele, prenumele)

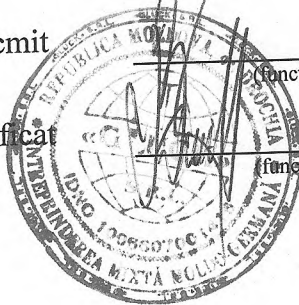

**Obiect Lucrari de reparatii la centrul  
stomatologic cu schimbarea destinatiei in bloc  
locativ**

**Investitor Presedintele raional Riscani**

**Catalog de prețuri unitare pentru obiectul**

Nr crt.	Simbol norme și Cod resurse	Denumire lucrări, cheltuieli și resurse	U.M.	Consum de resurse pe unitate de măsură	Valoare, lei	
					Pe unitate de măsură	Total
1	2	3	4	5	6	7
		<b>1. Mansarda cota 6.600. Demolari de acoperis</b>				
1	RpCI42B	Demontarea elementelor de acoperis - invelitori din tabla, asbociment, PVC, carton, pinza, stuf, etc, inclusiv tunsul tablei recuperabile	m2			41,64 41,52
	7213050013100	Tinichigiu	h-om	0,3600	57,66	20,76
	9310060019920	Muncitor deservire CM	h-om	0,3600	57,66	20,76
	2922140006703	Macara fereastră de 0,0015 MN (0,15 tf)	h-ut	0,0200	6,00	0,12
2	RpCH32C	Desfacerea planseelor din lemn și a elementelor de acoperis - astereala invelitorilor cu sau fara recuperarea materialelor	m2			10,56 10,38
	7124010010700	Dulgher	h-om	0,0900	57,66	5,19
	9310060019920	Muncitor deservire CM	h-om	0,0900	57,66	5,19
	2922140006702	Macara de fereastră	h-ut	0,0300	6,00	0,18
3	RpCK42A	Desfacerea pardoselilor reci din beton sau mortar de ciment	m2			17,54 17,30
	7132040012700	Parchetar	h-om	0,1500	57,66	8,65
	9310060019920	Muncitor deservire CM	h-om	0,1500	57,66	8,65
	4100126202818	Apa	m3	0,0500	0,00	0,00
	2922140006703	Macara fereastră de 0,0015 MN (0,15 tf)	h-ut	0,0400	6,00	0,24
		<b>2. 2.Stilpi si grinzi din beton monolit armat Stm-2 buc</b>				
4	RCsB30C	Forarea gaurilor strapunse in constructii din beton marca pina la 500, utilizind masina cu foreza-carota diamantata cu diametrul de: 40 mm	buc			36,15 29,58
	7123011000200	Betonist	h-om	0,3590	57,66	20,70
	9310060019922	Muncitor deservire	h-om	0,1540	57,66	8,88
	5001000100135	Freza cu carota diamanta	buc	0,0084	68,00	0,57
	4100126202818	Apa	m3	0,0122	0,00	0,00
	2952260003903	Masina cu foreza-carota diamantata cu diametrul maxim de 60 mm	h-ut	0,2400	25,00	6,00
5	CB02D	Cofraje din panouri re folosibile, cu asteriala din scinduri de rasinoase scurte si subscurte pentru turnarea betonului in stilpi si cadre exclusiv sustinerile la inaltime pina la 20 m inclusiv	m2			85,15 74,96
	9310060019920	Muncitor deservire CM	h-om	0,2000	57,66	11,53
	7124010010700	Dulgher	h-om	1,1000	57,66	63,43
	2873116829070	Chingi metalice	kg	0,0800	0,00	0,00
	2874125881241	Saibe uzuale M 10	kg	0,0050	0,00	0,00
	2874115841033	Piulite uzuale patrate M 10	buc	0,3000	0,00	0,00
	2874115825003	Suruburi uzuale patrate M 10 x 140 mm	buc	0,3000	0,00	0,00
	2875276311528	Scoabe din otel pentru constructii	kg	0,0300	0,00	0,00
	2734113803233	Sirma neagra moale d = 2,5 mm	kg	0,0500	0,00	0,00
	2873145887000	Cuie cu cap conic tip A pentru constructii	kg	0,0250	18,60	0,46
	2020212928347	Panou de cofraj tip P fag g 15 mm	m2	0,1500	0,00	0,00
	2010102904340	Dulapi de rasinoase	m3	0,0010	3 890,00	3,89
	2010102903495	Scinduri de rasinoase	m3	0,0015	3 890,00	5,83
	2320187315789	Decofrol	kg	0,1200	0,00	0,00
	3410520006752	Automacara 6 - 10 tf	h-ut	0,0200	0,00	0,00
6	CA04A	Beton turnat in placi, grinzi, stilpi, preparat cu centrala de betoane si turnarea cu mijloace clasice beton armat clasa C 10/8 (Bc 10/B	m3			1 293,98 311,36

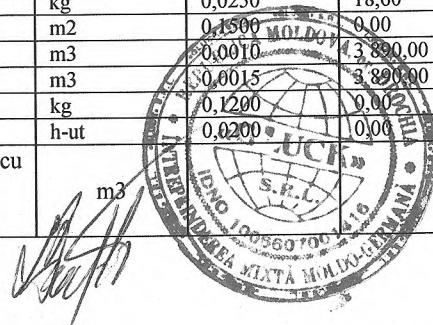

1	2	3	4	5	6	7
		150), la inaltime pina la 35 m inclusiv				
	7123010010200	Betonist	h-om	4,9500	57,66	285,42
	9310060019920	Muncitor deservire CM	h-om	0,4500	57,66	25,95
	2663102100001	Beton clasa...(pt.informatie)	m3	1,0250	0,00	0,00
	2651122100397	Ciment metalurgic cu adaosuri M 30	kg	284,0000	1,47	430,00
	1421102200525	Nisip sortat nespalat de riu si lacuri 0,0-7,0 mm	m3	0,7600	320,00	250,50
	1421102200290	Pietris ciuruit spalat de mal 7-30 mm	m3	0,7000	280,00	201,88
	4100116202818	Apa pentru mortare si betoane	m3	0,3400	0,00	0,00
	2952270003700	Centrala de beton	h-ut	0,0570	0,00	0,00
	2952260003540	Buldozer	h-ut	0,0180	380,00	6,84
	2952270003100	Vibrator de adincime	h-ut	0,6000	25,00	15,00
	2922140007000	Macara	h-ut	0,2800	280,00	78,40
7	CC02C	Armaturi din otel beton OB 37 fasonate in ateliere de santier, cu diametrul barelor pina la 8 mm inclusiv, pentru grinzi si stilpi, exclusiv constructiile executate cu cofraje glisante	kg			11,17 3,17
	7123020011140	Fierar beton	h-om	0,0550	57,66	3,17
	2710602100000	Otel beton OB 37 diam. mai mic sau egal de 8 mm	kg	1,0250	7,80	7,99
8	CC02L	Armaturi din otel beton OB 37 fasonate in ateliere de santier, cu diametrul barelor peste 8 mm, si montate in grinzi si stilpi, la inaltime mai mici sau egale cu 35 m, exclusiv constructiile executate cu cofraje glisante	kg			16,70 4,04
	7123020011140	Fierar beton	h-om	0,0650	57,66	3,75
	9310060019920	Muncitor deservire CM	h-om	0,0050	57,66	0,29
	2710602300000	Otel beton OB 37 diam. mai mare de 8 mm	kg	1,0250	12,00	12,30
	2734113803881	Sirma din otel moale, neagra, D=1 mm	kg	0,0100	4,60	0,05
	2010237318750	Distantieri	buc	0,2800	0,15	0,04
	2922140007000	Macara	h-ut	0,0010	280,00	0,28
		<b>3. Pereti exteriorisi despartitori</b>				
9	CD70A	Zidarie ordinara din blocuri de calcar (cotilet) la pereti cu prepararea manuala a mortarului M-50, inaltimea etajului pina la 4m	m3			863,29 241,94
	7122050013400	Zidar	h-om	3,5660	57,66	205,62
	9310060019930	Muncitor	h-om	0,6300	57,66	36,33
	1411122201275	Blocuri de calcar (cotilet)	m3	0,9000	448,00	403,20
	2640112302501	Caramizi ceramice pline, cu goluri sau silicate de dim. 250 x 120 x 65 mm	buc	3,0000	3,75	11,25
	2010102918804	Cherestea, rasin., calitatea IV	m3	0,0010	3 890,00	3,89
	26511221004022	Ciment M-400	kg	21,6900	1,47	31,88
	2652102100737	Var hidratat	kg	19,7600	0,00	0,00
	1421202200513	Nisip sortat nespalat 0-3 mm	m3	0,2110	320,00	67,52
	4100126202818	Apa	m3	0,1520	0,00	0,00
	2922140007000	Macara	h-ut	0,3700	280,00	103,60
10	CD60C	Zidarie din caramida , format 250 x 120 x 65 mm cu prepararea mortarului M - 50 in conditii de santier la pereti despartitori armati cu grosimea 1/2 caramida, inaltime nivel pina la 4m	100m2			30 872,00 9 944,62
	7122050013400	Zidar	h-om	143,5400	57,66	8 276,52
	9310060019930	Muncitor	h-om	28,9300	57,66	1 668,10
	2640112302501	Caramizi ceramice pline, cu goluri sau silicate de dim. 250 x 120 x 65 mm	buc	5 040,0000	3,25	16 380,00
	26511221004022	Ciment M-400	kg	510,6000	1,47	750,58
	2652102100737	Var hidratat	kg	126,9600	9,00	1 142,64
	00000052	Nisip	m3	2,7800	320,00	889,60
	2710602000079	Armatura diametru pina la 8 mm	kg	90,0000	6,80	612,00
	2873122000751	Piese forjate	kg	2,3000	0,00	0,00
	2010102918804	Cherestea, rasin., calitatea IV	m3	0,0160	110,00	1,76
	4100116202818	Apa pentru mortare si betoane	m3	1,0130	0,00	0,00
	2922140007000	Macara	h-ut	4,1100	280,00	1 150,80
	2952270003816	Malaxor pentru mortar de 150 L actionat electric	h-ut	0,8100	0,00	0,00
11	CP10A	Montarea elementelor prefabricate din beton armat la cladiri de locuit sau social-culturale cu structura din beton armat monolit,mixta sau zidarie portanta, la inaltimea pina la 20 m inclusiv, cu volum pina la 0,2 mc inclusiv	buc			204,93 49,01
	7123030012500	Montator P.B	h-om	0,7500	57,66	43,24
	9310060019920	Muncitor deservire CM	h-om	0,1000	57,66	5,77
	2664102102010	Mortar ciment 100-T(pt.informatie)	m3	0,0020	0,00	0,00
	2666122800600	Element prefabricat	buc	1,0100	110,00	111,10
	4100116202818	Apa pentru mortare si betoane	m3	0,0029	0,00	0,00
	2010102904418	Dulap rasinos tivit cls.A, Gr=48mm, Lung=4,00m S 942	m2	0,0007	3 890,00	0,39
	1421102200513	Nisip sortat nespalat de riu si lacuri 0,0-3,0 mm	m3	0,0030	320,00	0,96



1	2	3	4	5	6	7
	2651122100402	Ciment metalurgic cu adaosuri M 30 saci S1500	kg	1,0000	1,47	1,47
	2922140006700	Macara turn	h-ut	0,1500	280,00	42,00
12	CC03D	Montare plase sudate la inaltime mai mici sau egale cu 35 m, la constructii speciale	kg			2,89
						2,59
	7123020011140	Fierar beton	h-om	0,0400	57,66	2,31
	9310060019920	Muncitor deservire CM	h-om	0,0050	57,66	0,29
	2873122004100	Plase sudate	kg	1,0100	0,00	0,00
	2710602100000	Otel beton OB 37 diam. mai mic sau egal de 8 mm	kg	0,0050	17,40	0,09
	2734113803881	Sirma din otel moale, neagra, D=1 mm	kg	0,0100	0,00	0,00
	2010237318750	Distantieri	buc	0,3000	0,15	0,04
	2922140007000	Macara	h-ut	0,0006	280,00	0,17
		<b>4. 4. Acoperis</b>				
13	CE40A	Montarea elementelor scheletului din grinzi (bare) cu tratament antiseptic прижимная доска	m3			4 826,78
						1 297,35
	7124010010730	Dulgher 3	h-om	20,2500	57,66	1 167,62
	9310060019920	Muncitor deservire CM	h-om	2,2500	57,66	129,74
	28741158254559	Buloane de constructii cu piulite si saibe	kg	7,5000	22,68	170,10
	20101029069611	Scanduri brute, calit III	m3	0,0100	3 000,00	30,00
	20101029087371	Grinzi ecarisate de rasinoase de б=100,125 mm, calit, a II a	m3	0,9300	3 000,00	2 790,00
	20101029041691	Dulapuri ecarisati de rasinoase б = 44мм calit II	m3	0,1200	3 000,00	360,00
	28731220007511	Piese forjate din semifabricate masa 1,8 kg (Покровки)	kg	3,4000	7,38	25,09
	24142161094828	Pasta antiseptica	kg	3,0100	16,00	48,16
	23203226000361	Gudron	kg	2,5800	4,10	10,58
	28741458870498	Cuie de constructie	kg	3,0000	10,80	32,40
	26821326004260	Carton gudronat (толь)	m2	1,4500	7,00	10,15
	24105200067531	Automacara 10 t cu brat cu zabrele (кран на автомобильном ходу)	h-ut	0,1500	320,00	48,00
	29552700002608	Fierastrau mecanic cu lant de 2,2 kw, 3 cp (Drujba, бензопила)	h-ut	0,3300	15,00	4,95
14	CE30A	Asterala le invelitori sau doliile invelitorilor din tigla, placi tip eternit etc., din scinduri brute de rasinoase (24 mm grosime), la constructii obisnuite. Normele resurselor cu valoarea 0 (zero) se iau dupa proiect.	m2			37,20
						17,01
	71240100107001	Dulgher	h-om	0,2250	57,66	12,97
	9310060019920	Muncitor deservire CM	h-om	0,0700	57,66	4,04
	2010102903495	Scinduri de rasinoase	m3	0,0045	3 890,00	17,50
	2873145887000	Cuie cu cap conic tip A pentru constructii	kg	0,1200	18,60	2,23
	2952160007200	Utilaj de ridicat pentru lucrari de finisaj	h-ut	0,0300	15,00	0,45
15	CE17A	Strat suplimentar polimeric tip ondutiss montat sub stratul de invelitoare de tigla, placi ondulate sau amprentate	m2			14,56
						14,41
	7134030012200	Izolator hidrofug	h-om	0,2000	57,66	11,53
	9310060019920	Muncitor deservire CM	h-om	0,0500	57,66	2,88
	2682132600465	Folie suplimentara polimerica	m2	1,1500	0,00	0,00
	28752763120001	Шпильки (fise)	buc	12,0000	0,00	0,00
	2952160007200	Utilaj de ridicat pentru lucrari de finisaj	h-ut	0,0100	15,00	0,15
16	CE30A	Asterala le invelitori sau doliile invelitorilor din tigla, placi tip eternit etc., din scinduri brute de rasinoase (24 mm grosime), la constructii obisnuite. Normele resurselor cu valoarea 0 (zero) se iau dupa proiect.	m2			37,20
						17,01
	71240100107001	Dulgher	h-om	0,2250	57,66	12,97
	9310060019920	Muncitor deservire CM	h-om	0,0700	57,66	4,04
	2010102903495	Scinduri de rasinoase	m3	0,0045	3 890,00	17,50
	2873145887000	Cuie cu cap conic tip A pentru constructii	kg	0,1200	18,60	2,23
	2952160007200	Utilaj de ridicat pentru lucrari de finisaj	h-ut	0,0300	15,00	0,45
17	CN50A	Tratament ignifug al lemnaiei; ferme, arce, grinzi, capriori, cosoroabe.	m3			149,04
						49,01
	9310060019930	Muncitor	h-om	0,8500	57,66	49,01
	2124117000002	Fosfat de amoniu, praf, calitate superioara	kg	1,7000	14,00	23,80
	2430127317192	Diamoniu fosfat	kg	6,7000	19,23	61,84
	2430116104841	Vopsele uscate pentru vopsiri interioare	kg	0,0120	12,60	0,26
	2320166200755	Petrol distilat tip 0/200	kg	1,0000	12,60	12,60
	2410520006700	Automacara	h-ut	0,0650	16,75	0,08
	3410540000001	Autocamion, 5 t	h-ut	0,0120	120,00	1,44
18	RplzC10F	Strat termoizolator la terase, acoperisuri sau plansee, executat cu placi din vata minerala tip G 80 sau G 100 sau placi din vata minerala	m2			81,00
						6,34

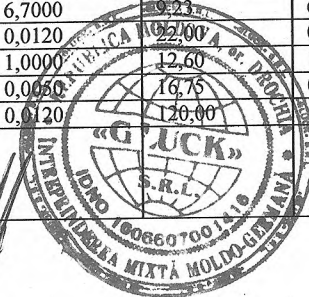

1	2	3	4	5	6	7
		PIB, lipite cu mastic de bitum, pe suprafete orizontale sau inclinate pina la 40 grade				
	7134030012200	Izolator hidrofug	h-om	0,0400	57,66	2,31
	9310060019920	Muncitor deservire CM	h-om	0,0700	57,66	4,04
	2682162607673	Placi din vata minerala	m2	1,0100	34,40	36,48
	2320322600036	Bitum pt. hidroizolatii	kg	1,5300	12,00	19,28
	1412122100880	Filer de calcar	kg	0,3140	0,00	0,00
	2052152958990	Lemn de foc de foioase tari L=1m livrabil in dep S 2340	kg	1,0000	12,00	12,60
	2052152959010	Lemne de foc de rasinoase (deseuri)	kg	0,5000	12,00	6,30
	2952270004028	Topitor bitum pina la 500 l	h-ut	0,0100	0,00	0,00
	2922140006705	Macara fereastră de 0,0018 MN (0,18 tf)	h-ut	0,0030	0,00	0,00
19	CE17A	Strat suplimentar polimeric tip ondutiss montat sub stratul de invelitoare de tigla, placi ondulate sau amprentate	m2			14,56
						14,41
	7134030012200	Izolator hidrofug	h-om	0,2000	57,66	11,53
	9310060019920	Muncitor deservire CM	h-om	0,0500	57,66	2,88
	2682132600465	Folie suplimentara polimerica	m2	1,1500	0,00	0,00
	28752763120001	Шпильки (fise)	buc	12,0000	0,00	0,00
	2952160007200	Utilaj de ridicat pentru lucrari de finisaj	h-ut	0,0100	15,00	0,15
20	CE07A	Invelitori din placi din tabla amprentata (tip profil) pentru invelitorile acoperisurilor металочерепица "Lindab" (streasina infundata)	m2			190,44
						66,31
	7213050013100	Tinichigiu	h-om	0,9000	57,66	51,89
	9310060019920	Muncitor deservire CM	h-om	0,2500	57,66	14,41
	2710403643009	Placi din tabla amprentata tip tigla	m2	1,1500	92,40	111,57
	2710403640007	Tabla plana protejata anticoroziv	kg	0,5000	14,40	7,56
	2875276312000	Accesorii metalice pentru fixare	buc	9,0000	0,45	4,25
	2952160007200	Utilaj de ridicat pentru lucrari de finisaj	h-ut	0,0500	15,00	0,75
21	CE05A	Invelitori din tabla plana zincata sau tabla plana protejata anticoroziv, fixata cu agrafe, executata cu incheeturi duble in ambele sensuri, executate pe suprafete mai mari de 40 mp cu foi din tabla de 0,4 mm grosime, inclusiv executarea doliilor, sorturilor, racordurilor la cosuri etc.	m2			129,05
						46,13
	7213050013100	Tinichigiu	h-om	0,7500	57,66	43,24
	9310060019920	Muncitor deservire CM	h-om	0,0500	57,66	2,88
	2710403641817	Tabla plana zincata de 0,4 x 1000 x 650 mm	kg	4,4500	17,60	82,24
	2873145887450	Cuie de tabla	kg	0,0300	17,00	0,54
	2873147300863	Agrafe	kg	0,2500	0,00	0,00
	2952160007200	Utilaj de ridicat pentru lucrari de finisaj	h-ut	0,0100	15,00	0,15
22	CE31C	Streasina infundata, fara console aparente, din scinduri de rasinoase faltuite si geluite pe o parte, cu latimea medie de 0,4 m	m2			353,99
						234,10
	2852107335349	Lucru la masina	h-om	0,0600	57,66	3,46
	71240100107001	Dulgher	h-om	3,7000	57,66	213,34
	9310060019920	Muncitor deservire CM	h-om	0,3000	57,66	17,30
	2010102903497	Scinduri geluite si faltuite	m3	0,0400	2 800,00	112,00
	2873145887000	Cuie cu cap conic tip A pentru constructii	kg	0,4000	18,60	7,44
	2952160007200	Utilaj de ridicat pentru lucrari de finisaj	h-ut	0,0300	15,00	0,45
23	CE20A	Sisteme de jgheaburi tip brass din tabla protejata anticoroziv d.125 mm	m			131,31
						17,30
	7213050013100	Tinichigiu	h-om	0,3000	57,66	17,30
	2710406311800	Jgheaburi semirotunde prefabricate tip brass	m	1,0500	42,39	45,84
	2875276311231	Cirlige din otel zn pentru jgheaburi	buc	1,4000	23,40	33,74
	2666122800555	Element de inchidere	buc	0,2000	23,00	4,74
	2875274000050	Elemente de legatura	buc	0,1000	27,90	2,87
	2875274110101	Piesa de racordare jgheab -burlan	buc	0,2000	25,20	5,19
	2875274000501	Cot de jgheab	buc	0,2000	76,50	15,76
	2874115837745	Suruburi	buc	10,0000	0,54	5,56
	2952160007200	Utilaj de ridicat pentru lucrari de finisaj	h-ut	0,0200	15,00	0,30
24	CE22A	Sisteme de burlane tip brass din tabla protejata anticoroziv Dn 87 mm	m			128,73
						20,18
	7213050013100	Tinichigiu	h-om	0,3500	57,66	20,18
	2710406311726	Burlan rotund prefabricat tip brass	m	1,0500	46,00	49,27
	2875274000502	Cot burlan	buc	0,5000	42,70	21,78
	2875274110001	Piesa de legatura	buc	0,2500	27,00	6,88
	2874115830000	Pilnii de curatire	buc	0,2500	48,60	12,39
	2875274000503	Cot de capat	buc	0,2500	42,70	10,89
	2875274000050	Elemente de legatura	buc	0,2500	27,90	7,11



1	2	3	4	5	6	7
	2952160007200	Utilaj de ridicat pentru lucrari de finisaj	h-ut	0,0150	15,00	0,23

**APROBAT:**

**Intocmit**  
**SRL GLUCK**

(funcția, semnătura, numele, prenumele)

**Investitor**

(funcția, semnătura, numele, prenumele)

L.S.  



L.S.

# Lucrari de reparatii la centrul stomatologic cu schimbarea destinatiei in bloc locativ

Formular Nr.3

(denumirea obiectivului)

WinCmeta

## Deviz local de resurse

Valoarea de deviz 405 251.98 lei.

Intocmit in prețuri curente

№ crt.	Simbol norme și Cod resurse	Denumire lucrări și cheltuieli	U.M.	Cantitate conform datelor din proiect	Valoarea de deviz, lei	
					Pe unitate de măsură	Total
1	2	3	4	5	6	7
Total borderou de resurse № :						

### Manopera :

1.	2852107335349	Lucru la masina	h-om	4,80	57,66	276,77
2.	7122050013400	Zidar	h-om	278,2752	57,66	16 045,35
3.	7123010010200	Betonist	h-om	54,45	57,66	3 139,59
4.	7123011000200	Betonist	h-om	17,95	57,66	1 035,00
5.	7123020011140	Fierar beton	h-om	71,3893	57,66	4 116,31
6.	7123030012500	Montator P.B	h-om	4,50	57,66	259,47
7.	7124010010700	Dulgher	h-om	71,84	57,66	4 142,29
8.	71240100107001	Dulgher	h-om	426,50	57,66	24 591,99
9.	7124010010730	Dulgher 3	h-om	102,2625	57,66	5 896,46
10.	7132040012700	Parchetar	h-om	21,60	57,66	1 245,46
11.	7134030012200	Izolator hidrofug	h-om	127,60	57,66	7 357,42
12.	7213050013100	Tinichigiu	h-om	379,47	57,66	21 880,24
13.	9310060019920	Muncitor deservire CM	h-om	325,5767	57,66	18 772,75
14.	9310060019922	Muncitor deservire	h-om	7,70	57,66	443,98
15.	9310060019930	Muncitor	h-om	60,4994	57,66	3 488,40
<b>Total manopera</b>						<b>112 691,46</b>

### Materiale:

1.	00000052	Nisip	m3	3,6974	320,00	1 183,17
2.	1411122201275	Blocuri de calcar (cotilet)	m3	22,05	448,00	9 878,40
3.	1412122100880	Filer de calcar	kg	95,613	0,00	0,00
4.	1421102200290	Pietris ciuruit spalat de mal 7-30 mm	m3	7,931	280,00	2 220,68
5.	1421102200513	Nisip sortat nespalat de riu si lacuri 0,0-3,0 mm	m3	0,018	320,00	5,76
6.	1421102200525	Nisip sortat nespalat de riu si lacuri 0,0-7,0 mm	m3	8,6108	320,00	2 755,46
7.	1421202200513	Nisip sortat nespalat 0-3 mm	m3	5,1695	320,00	1 654,24
8.	2010102903495	Scinduri de rasinoase	m3	2,6844	3 890,00	10 442,32
9.	2010102903497	Scinduri geluite si faltuite	m3	3,20	2 800,00	8 960,00
10.	20101029041691	Dulapuri ecarisati de rasinoase $\delta = 44\text{mm}$ calit II	m3	0,606	3 000,00	1 818,00
11.	2010102904340	Dulapi de rasinoase	m3	0,0496	3 890,00	192,94
12.	2010102904418	Dulap rasinos tivit cls.A, Gr=48mm, Lung=4,00m, S 942	m3	0,0006	3 890,00	2,33
13.	20101029069611	Scanduri brute, calit III	m3	0,0505	3 000,00	151,50
14.	20101029087371	Grinzi ecarisate de rasinoase de $\delta=100,125$ mm, calit, a II a	m3	4,6965	3 000,00	14 089,50
15.	2010102918804	Cherestea, rasin., calitatea IV	m3	0,0213	110,00	2,34
				0,0245	3 890,00	95,31
16.	2010237318750	Distantieri	buc	188,4452	0,15	28,27
17.	2020212928347	Panou de cofraj tip P fag g 15 mm	m2	7,44	0,00	0,00
18.	2052152958990	Lemn de foc de foioase tari L=1m livrabila	m3	104,50	12,00	3 654,00

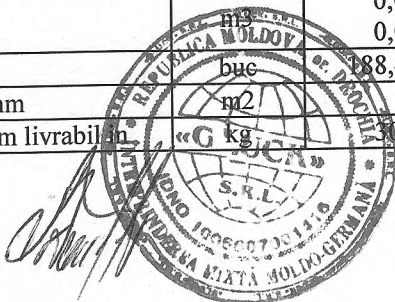

		dep S 2340				
19.	2052152959010	Lemne de foc de rasinoase (deseuri)	kg	152,25	12,00	1 827,00
20.	2124117000002	Fosfat de amoniu, praf, calitate superioara	kg	13,175	14,00	184,45
21.	2320166200755	Petrol distilat tip 0/200	kg	7,75	12,60	97,65
22.	2320187315789	Decofrol	kg	5,952	0,00	0,00
23.	2320322600036	Bitum pt. hidroizolatii	kg	465,885	12,00	5 590,62
24.	23203226000361	Gudron	kg	13,029	4,10	53,42
25.	24142161094828	Pasta antiseptica	kg	15,2005	16,00	243,21
26.	2430116104841	Vopsele uscate pentru vopsiri interioare	kg	0,093	22,00	2,05
27.	2430127317192	Diamoniu fosfat	kg	51,925	9,23	479,27
28.	2640112302501	Caramizi ceramice pline, cu goluri sau silicate de dim. 250 x 120 x 65 mm	buc	6 703,20 73,50	3,25 3,75	21 785,40 275,63
29.	2651122100397	Ciment metalurgic cu adaosuri M 30	kg	3 217,72	1,47	4 730,05
30.	2651122100402	Ciment metalurgic cu adaosuri M 30 saci S1500	kg	6,00	1,47	8,82
31.	26511221004022	Ciment M-400	kg	1 210,503	1,47	1 779,44
32.	2652102100737	Var hidratat	kg	484,12 168,8568	0,00 9,00	0,00 1 519,71
33.	2663102100001	Beton clasa...(pt.informatie)	m3	11,6132	0,00	0,00
34.	2664102102010	Mortar ciment 100-T(pt.informatie)	m3	0,012	0,00	0,00
35.	2666122800555	Element de inchidere	buc	4,12	23,00	94,76
36.	2666122800600	Element prefabricat	buc	6,06	110,00	666,60
37.	26821326004260	Carton gudronat (толь)	m2	7,3225	7,00	51,26
38.	2682132600465	Folie suplimentara polimerica	m2	687,01	0,00	0,00
39.	2682162607673	Placi din vata minerala	m2	307,545	34,40	10 579,55
40.	2710403640007	Tabla plana protejata anticoroziv	kg	152,25	14,40	2 192,40
41.	2710403641817	Tabla plana zincata de 0,4 x 1000 x 650 mm	kg	93,45	17,60	1 644,72
42.	2710403643009	Placi din tabla amprentata tip tigla	m2	350,175	92,40	32 356,17
43.	2710406311726	Burlan rotund prefabricat tip brass	m	86,751	46,00	3 990,55
44.	2710406311800	Jgheaburi semirotunde prefabricate tip brass	m	21,63	42,39	916,90
45.	2710602000079	Armatura diametru pina la 8 mm	kg	119,70	6,80	813,96
46.	2710602100000	Otel beton OB 37 diam. mai mic sau egal de 8 mm	kg	547,4832 0,2925	7,80 17,40	4 270,37 5,09
47.	2710602300000	Otel beton OB 37 diam. mai mare de 8 mm	kg	625,5985	12,00	7 507,18
48.	2734113803233	Sirma neagra moale d = 2,5 mm	kg	2,48	0,00	0,00
49.	2734113803881	Sirma din otel moale, neagra, D=1 mm	kg	0,585 6,1034	0,00 4,60	0,00 28,08
50.	2873116829070	Chingi metalice	kg	3,968	0,00	0,00
51.	2873122000751	Piese forjate	kg	3,059	0,00	0,00
52.	28731220007511	Piese forjate din semifabricate masa 1,8 kg (Покровки)	kg	17,17	7,38	126,71
53.	2873122004100	Plase sudate	kg	59,085	0,00	0,00
54.	2873145887000	Cuie cu cap conic tip A pentru constructii	kg	102,84	18,60	1 912,82
55.	2873145887450	Cuie de tabla	kg	0,63	17,00	10,71
56.	2873147300863	Agrafe	kg	5,25	0,00	0,00
57.	2874115825003	Suruburi uzuale patrate M 10 x 140 mm	buc	14,88	0,00	0,00
58.	28741158254559	Buloane de constructii cu piulite si saibe	kg	37,875	22,68	859,00
59.	2874115830000	Pilnii de curatire	buc	20,655	48,60	1 003,83
60.	2874115837745	Suruburi	buc	206,00	0,54	111,24
61.	2874115841033	Piulite uzuale patrate M 10	buc	14,88	0,00	0,00
62.	2874125881241	Saibe uzuale M 10	kg	0,248	0,00	0,00
63.	28741458870498	Cuie de constructie	kg	15,15	10,80	163,62
64.	2875274000050	Elemente de legatura	buc	22,715	27,90	633,75
65.	2875274000501	Cot de jgheab	buc	4,12	76,50	315,18
66.	2875274000502	Cot burlan	buc	20,655	42,70	1 763,94
67.	2875274000503	Cot de capat	buc	20,655	42,70	881,97
68.	2875274110001	Piesa de legatura	buc	20,655	27,00	557,68

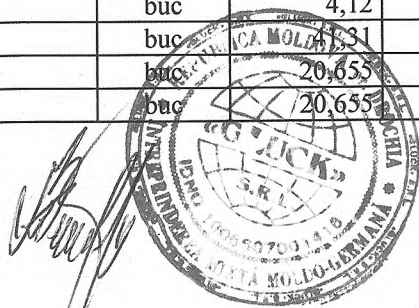

69.	2875274110101	Piesa de racordare jgheab -burlan	buc	4,12	25,20	103,82
70.	2875276311231	Cirlige din otel zn pentru jgheaburi	buc	28,84	23,40	674,86
71.	2875276311528	Scoabe din otel pentru constructii	kg	1,488	0,00	0,00
72.	2875276312000	Accesorii metalice pentru fixare	buc	2 740,50	0,45	1 233,22
73.	28752763120001	Шпильки (fise)	buc	7 168,80	0,00	0,00
74.	4100116202818	Apa pentru mortare si betoane	m3	5,2115	0,00	0,00
75.	4100126202818	Apa	m3	11,534	0,00	0,00
76.	5001000100135	Freza cu carota diamanta	buc	0,42	68,00	28,56
<b>Total materiale de constructii</b>						<b>171 209,42</b>

**Utilaje de constructii:**

1.	2410520006700	Automacara	h-ut	0,0387	16,75	0,65
2.	24105200067531	Automacara 10 t cu brat cu zabrele (кран на автомобильном ходу)	h-ut	0,7575	320,00	242,40
3.	2922140006700	Macara turn	h-ut	0,90	280,00	252,00
4.	2922140006702	Macara de fereastră	h-ut	5,76	6,00	34,56
5.	2922140006703	Macara fereastră de 0,0015 MN (0,15 tf)	h-ut	9,60	6,00	57,60
6.	2922140006705	Macara fereastră de 0,0018 MN (0,18 tf)	h-ut	0,87	0,00	0,00
7.	2922140007000	Macara	h-ut	18,2567	280,00	5 111,88
8.	2952160007200	Utilaj de ridicat pentru lucrari de finisaj	h-ut	41,915	15,00	628,73
9.	2952260003540	Buldozer	h-ut	0,198	380,00	75,24
10.	2952260003903	Masina cu foreza-carota diamantata cu diametrul maxim de 60 mm	h-ut	12,00	25,00	300,00
11.	2952270003100	Vibrator de adincime	h-ut	6,60	25,00	165,00
12.	2952270003700	Centrala de beton	h-ut	0,627	0,00	0,00
13.	2952270003816	Malaxor pentru mortar de 150 L actionat electric	h-ut	1,0773	0,00	0,00
14.	2952270004028	Topitor bitum pina la 500 l	h-ut	2,90	0,00	0,00
15.	29552700002608	Fierastrau mecanic cu lant de 2,2 kw, 3 cp (Дружба, бензопила)	h-ut	1,6665	15,00	25,00
16.	3410520006752	Automacara 6 - 10 tf	h-ut	0,992	0,00	0,00
17.	3410540000001	Autocamion, 5 t	h-ut	0,093	120,00	11,16
<b>Total utilaje de constructii</b>						<b>6 904,21</b>

Total	p.	290 805,09
FS MA	22,50 %	25 355,58
Total	100,00 %	316 160,67
Transportarea materialelor	5,00 %	8 560,47
Total	100,00 +	324 721,14
Beneficiu	4,00 %	12 988,85
Total	100,00 +	337 709,98
TVA	20,00 %	67 542,00

**Total deviz:**

**405 251.9**

**8**



*[Handwritten signature]*

**SRL GLUCK**

(funcția, semnătura, numele, prenumele)

(funcția, semnătura, numele, prenumele)