

Borderoul deseneilor seturilor principale a deseneilor de executie

Insemnarea	Denumirea	Remarca
23/2022 - PG	Plan general.	Albumul 1
23/2022 - SA	Solutii arhitecturale.	.-.
23/2022 - IVC	Incalzirea, ventilarea si conditionarea aerului.	.-.
23/2022 - RAC	Rețele interioare de alimentare cu apa si canalizare.	.-.
23/2022 - EEF/IEI	Echipament electric de forta. Iluminatul electric interior.	.-.
23/2022 - SI	Semnaliza de incendiu	.-.
23/2022 - OLC	Organizarea lucrarilor de constructie	Albumul 2

Borderoul deseneilor de executie a setului de marca SA

N poz.	Denumirea	Remarca
1	Date generale (inceput)	
2	Date generale (continuare)	
3	Date generale (sfirsit)	
	Masuratori	
4	Bloc A. Plan parter. Masuratori	
5	Bloc A. Plan etaj 1. Masuratori	
6	Bloc A. Plan etaj 2. Masuratori	
7	Bloc A. Explicatia incaperilor	
8	Bloc A/1. Plan parter. Masuratori	
9	Blocuri A/1 si A/2. Plan subzol. Masuratori	
10	Blocuri A/2, A/3, a/1 si a/2. Plan parter. Masuratori	

N poz.	Denumirea	Remarca
	Demontare	
11	Bloc A. Plan parter. Bloc sanitar. Demontare	
12	Bloc A. Plan etaj 1. Bloc sanitar. Demontare	
13	Bloc A. Plan etaj 1 si 2. Coridor. Demontare	
14	Bloc A/1. Plan parter. Demontare	
15	Bloc A/2. Plan subzol. Demontare	
16	Bloc A/2. Plan parter. Sala de activitati si mese. Demontare	
17	Blocuri A/3 si a/1. Plan parter. Demontare	
	Lucrari noi	
18	Bloc A. Plan parter. Bloc sanitar	
19	Bloc A. Plan etaj 1. Bloc sanitar	
20	Bloc A. Plan etaj 1 si 2. Coridor	
21	Bloc A/1. Plan parter	
22	Bloc A/2. Plan subzol	
23	Bloc A/2. Plan parter. Sala de activitati si mese	
24	Blocuri A/3 si a/1. Plan parter	
25	Bloc a/1. Trepte de intrare	
26	Specificatiile echipamentelor, produselor si materialelor	
27	Specificatiile si schemele elementelor de umplerea a golurilor	
28	Explicatia pardoselilor	
29	Evidența lucrărilor de finisare a încăperilor (inceput)	
30	Evidența lucrărilor de finisare a încăperilor (sfirsit)	

BENEFICIAR: Directia Invalamant Tineret si Sport mun. Balti

Certificat de urbanism nr. 158 din 14 mai 2022

Certificat A.S.P.: seria 2020-P nr. 0547 din 08.07.2020

Proiectul este elaborat on conformitate cu standardele si prevederile actelor legislative si normative on vigoare si asigura criteriile principale reglementate de "Legea privind calitatea on constructii":		23/2022 - SA	
A - rezistentă și stabilitate;		Lucrări de reparatii capitale aferente clădirii LT „Lucian Blaga” cu numărul cadastral 0300304.087.01 str. Alexandr Puskin, 69, mun. Bălți	
B - siguranță on exploatare;		Etapa II.	
C - siguranță la foc;		Lucrări de reparatii	
D - igiena, sănătatea oamenilor, refacerea și protecția mediului arhitectural;		Faza	
E - izolație termică, hidroizolație și economia de energie;		PE	
F - protecția împotriva zgomotului;		1	
G - utilizarea sustenabilă a resurselor naturale.		30	
Arhitect-sef de proiect		Date generale (inceput)	
(O. Ermacova)		"Tehno Consulting & Design" SRL or. Chisinau	

Indicatorii tehnico-economici incaperilor, supus reparatiei

Compartimentul soluții arhitecturale pentru obiectivul „Lucrări de reparații capitale aferente clădirii LT „Lucian Blaga” cu numărul cadastral 0300304.087.01 str. Alexandr Puskin, 69, mun. Bălți”, în baza:

- Certificat de urbanism nr. 158 din 14 mai 2022, eliberat de Primaria mun. Batlitesti
- Caietul de sarcini, eliberat de Liceul Teoretic "Lucian Blaga";
- Desenele de măsurare.

Proiectul de execuție este elaborat în conformitate cu prevederile din actele normative și legislative în vigoare:

- NCM C.01.03:2017 "Cladiri civile. Proiectarea construcțiilor pentru instituții de învățământ general";
- NCM C.01.12:2018 "Cladiri civile. Cladiri și construcții publice".

Pentru proiectare au fost primite următoarele date inițiale:

- Clasa de importanță a clădirii II;
- Categoria de importanță a clădirii B;
- Gradul de rezistență la foc II;
- Categoria de rezistență la foc F 4.

1. CONDITII DE AMPLASARE, SITUATIA EXISTENTA.

Cădirea Institutului Public „Liceul Teoretic Lucian Blaga” este amplasată în intravilanul al m. mun. Bălți, (numar cadastral 0300304,087/0.801) cu suprafața 4.0285 ha.

285 ha.

Teren pentru constructii numaral cadastral 0300304.087.01, in gestiune economica Directia de Invatamint Timoret si Sport a Primariei mun. Balti.

Conform Planului Urbanistic General terenul se afla in subzona (UTR-25)

Din punct de vedere topografic - terenul de amplasament este cu panta construita moderata.

Cădirea Institutului Public „Liceul Teoretic Lucian Blaga” se exploatează conform destinației.

Clădirea liceului este formată din patru blocuri:

- Bloc A - Blocul de studii se definește prin regimul de înălțime - subsol + parter + 2 nivele (S+P+2E);
- Bloc A/1 - Galerie de trecere se definește prin regimul de înălțime - parter (P);
- Bloc A/2 - Sala sportiva si Sala de activitati si mese se definește prin regimul de înălțime - subsol + parter (S+P);
- Bloc A/3 - Bucatarie se definește prin regimul de înălțime - parter (P).

Schema ciădirii a liceului este prezentata pe aceasta planşa.

2. SOLUTII DE PROIECT.

In compartimentul soluții arhitecturale „SA” sunt elaborate soluții:

- Lucrări de reparații și replanificării încăperilor din interiorul clădirii liceului (bloc al 1);
- Lucrări de reparație a blocurilor sanitare (WC - pentru corpul profesoral-didactic, WC - pentru băieți - 2 buc., WC pentru fete - 2 buc.);
- lucrări de reparație a tavanelor din blocul de studii a coridoarelor la etajul 2 și 3;
- lucrări de reparația pereților în sala de festivități și mese, amenajarea pereților despărțitor pentru separarea bufetului;
- reamenajarea garderobei în clasa;
- în subsolul clădirii de amenajată încăperea pentru deredicație

2. SOLUȚII DE PROIECT:		In compartimentul soluții arhitecturale „SA” sunt elaborate soluții:	
		- Lucrări de reparații și replanificării încăperilor din interiorul clădirii liceului (bloc a/1);	
		- Lucrări de reparație a blocurilor sanitare (WC - pentru corpul profesoral-didactic, WC - pentru baieți - 2 buc., WC pentru fete - 2 buc.);	
		- lucrări de reparație a tavanelor din blocul de studii a coridoarelor la etajul 2 și 3;	
		- lucrări de reparația pereților în sala de festivități și mese, amenajarea pereților despărțitor pentru separarea bufetului;	
		- reamenajarea garderobei în clasă;	
		- în subsolul clădirii de amenajată încăperea pentru deredicație	



Modif.	Sector	Plange	Nr doc.	Semnătură	Data

<p style="text-align: center;">23/2022 - SA</p> <p>Lucrări de reparații capitale aferente clădirii LT „Lucian Blaga” cu numărul cadastral 0300304.087.01 str. Alexandr Pușkin, 69, mun. Bălți</p>	Etapa II.		
	Faza	Planșa	Planse
Lucrări de reparații	PE	2	
Date generale (continuare)			
<p>„Tehno Consulting & Design” SRL or. Chisinau</p>			

Schema compozitională

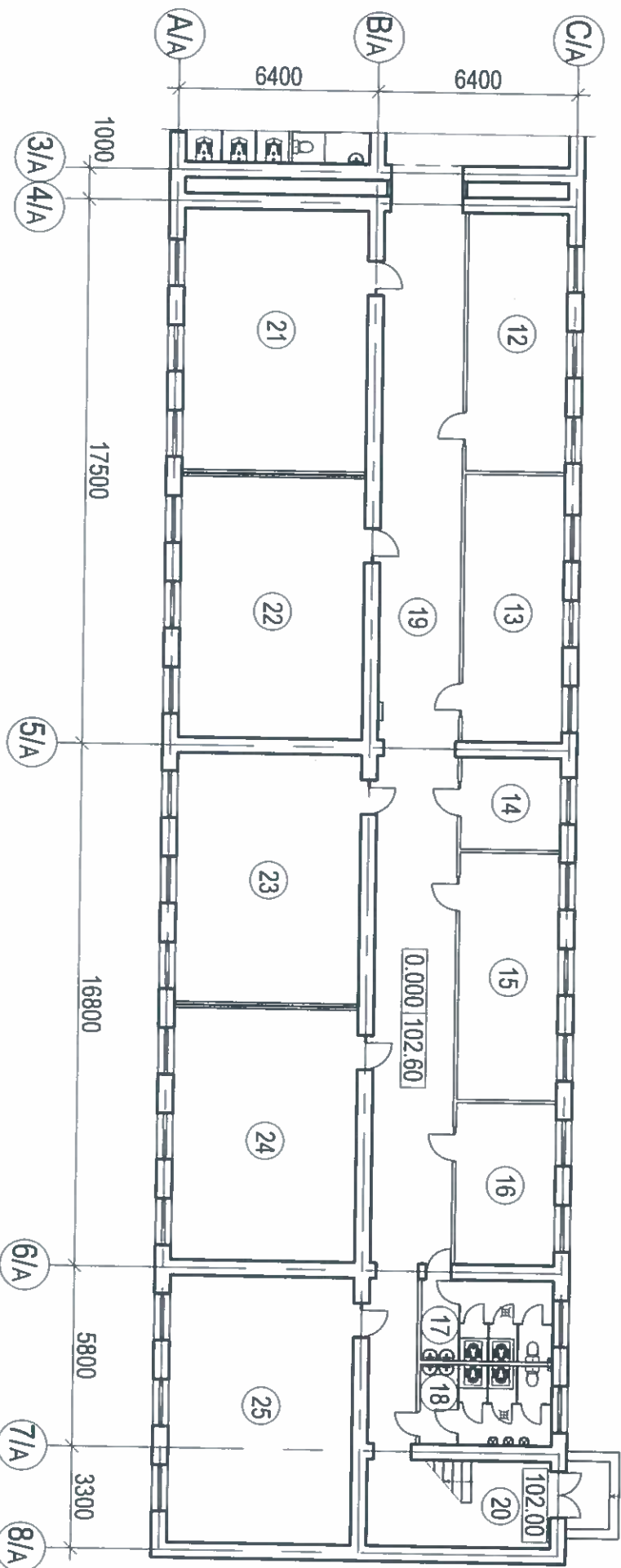
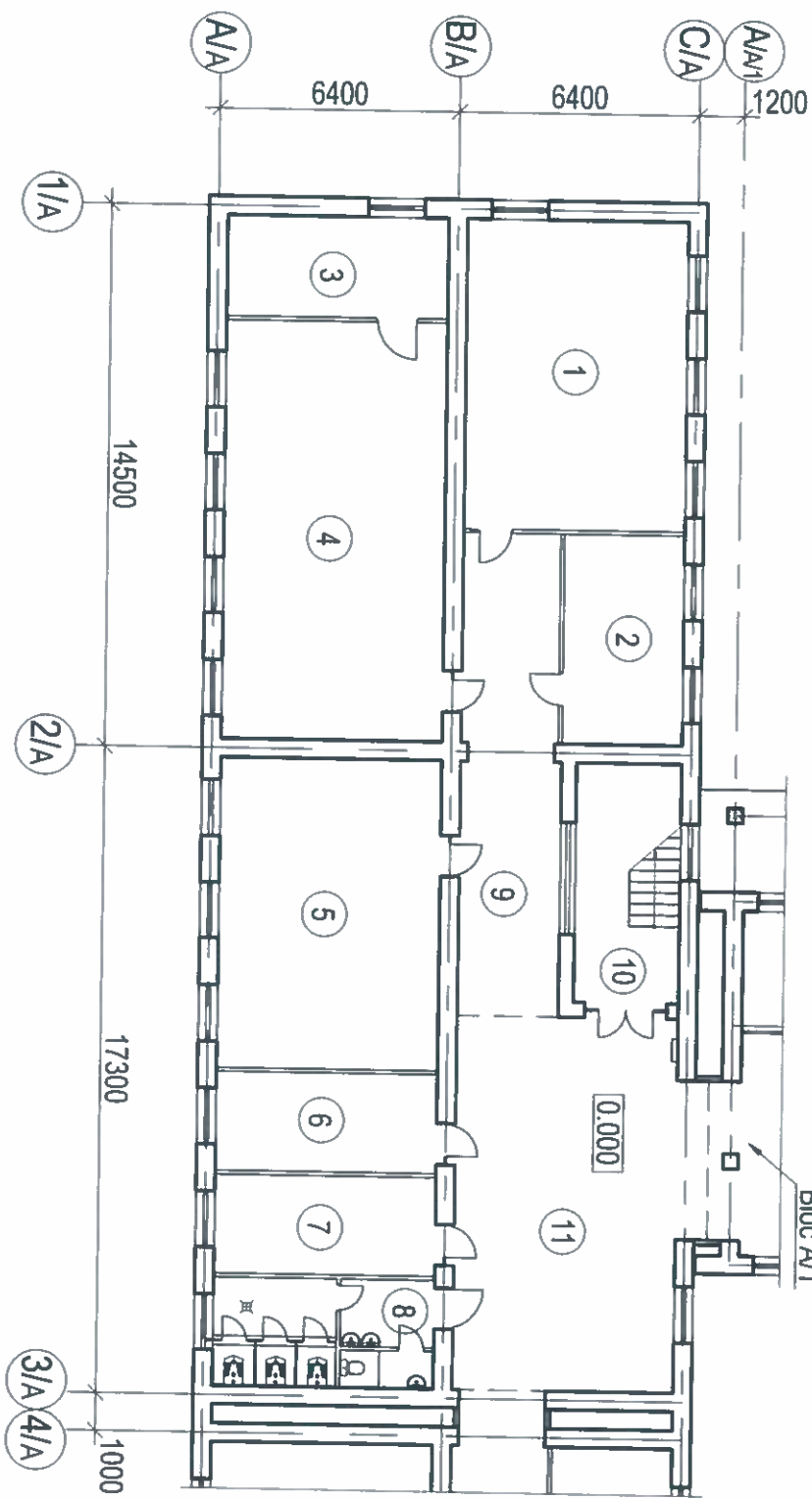
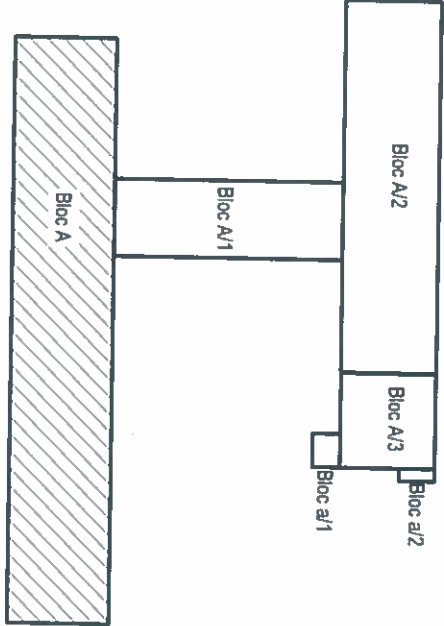

Explicatia incaperilor vezi pl.7

23/2022 - SA

Lucrări de reparații capitale aferente clădirii LT „Lucian Blaga” cu numărul cadastral 0300304.087.01 str. Alexandr Pușkin, 69, mun. Bălți

Etapa II.
Lucrări de reparații

Bloc A. Plan parter.
Masuratori

Modif. Sector Planșe Nr doc. Semnătură Data

ASP
Elaborat
Ermacova
08.22



Schema compozitională

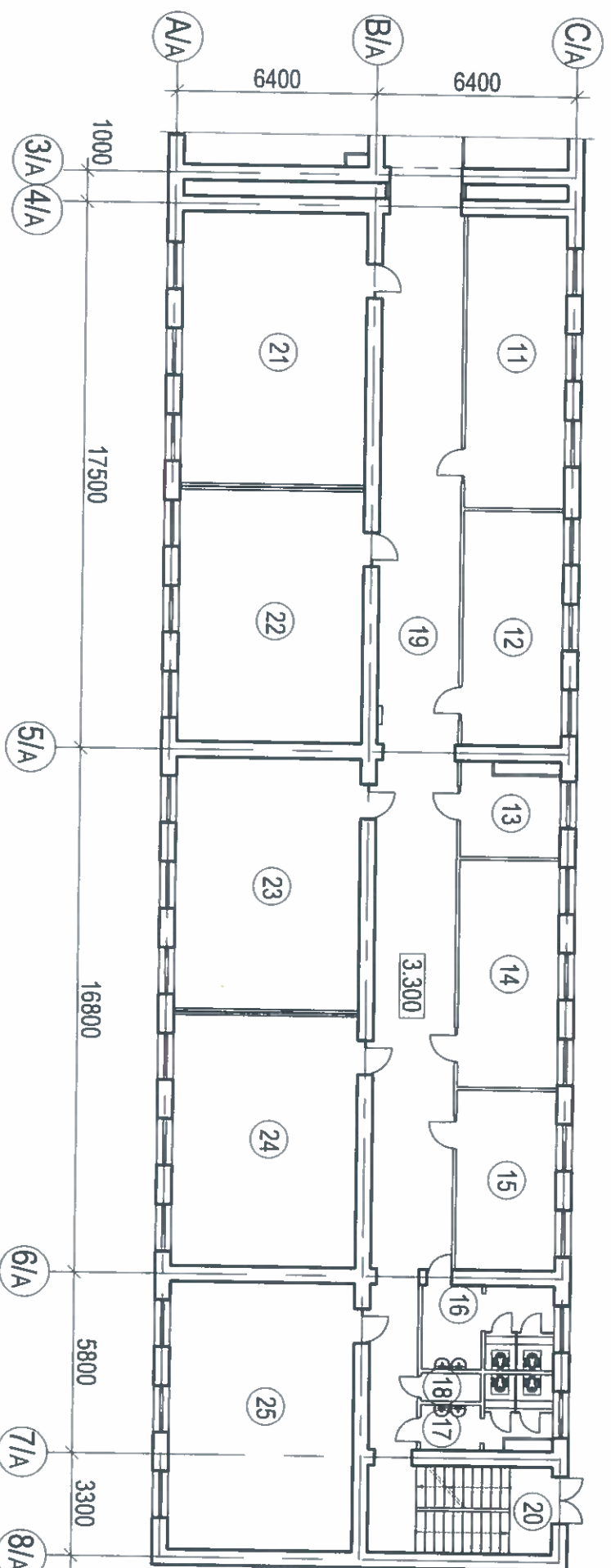
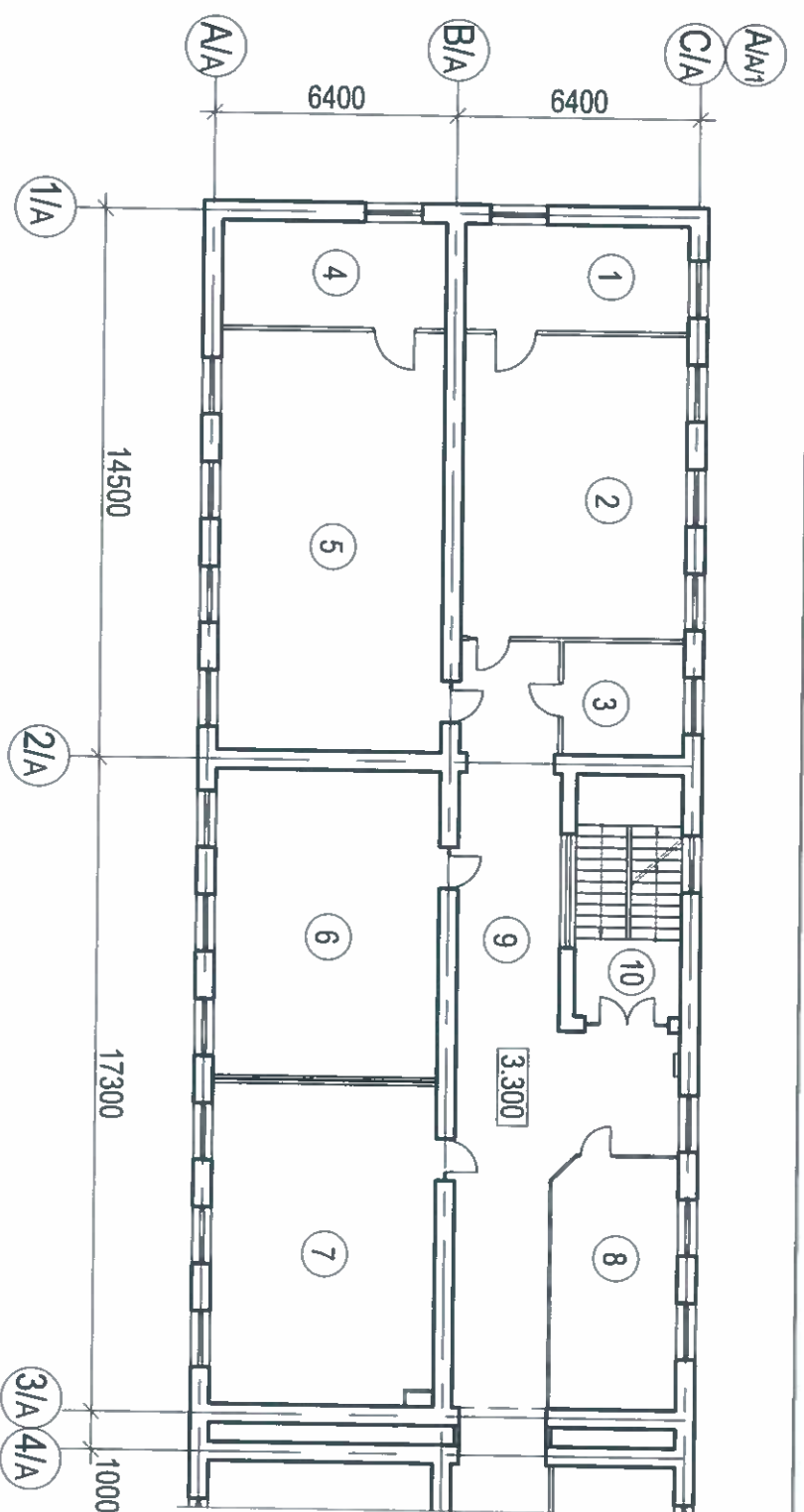
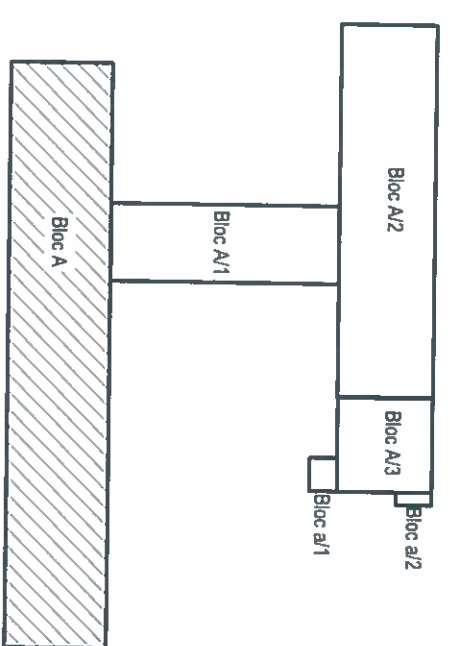

Explicatia incaperilor vezi pl.7

23/2022 - SA

Lucrări de reparații capitale aferente clădirii LT „Lucian Blaga” cu numărul cadastral 0300304.087.01 str. Alexandr Pușkin, 69, mun. Bălți

Etapa II, Lucrări de reparații

Bloc A. Plan etaj 1. Masuratori

Modif.	Sector	Planșe	Nr doc.	Semnătură	Data

Elaborat	Ermacova	8/11	08.22
	Ermacova	8/11	08.22



Nr inv. origin.	Semnătură și data	În loc inv. Nr

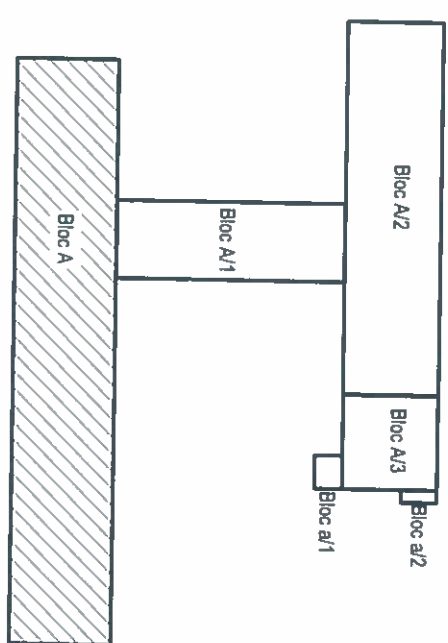

Schema compositionala

[illegible]

Lucrări de reparații capitale aferente clădirii LT „Lucian Blaga” cu numărul cadastral 0300304,087,01 str. Alexandr Pușkin, 69, mun. Bălți

23/2022 - SA

Etapa II. Lucrări de reparații

Faza	Plansa	Planse
------	--------	--------

6



Bloc A. Plan etaj 2.

"Tehno Consulting & Design" SRL
or. Chisinau

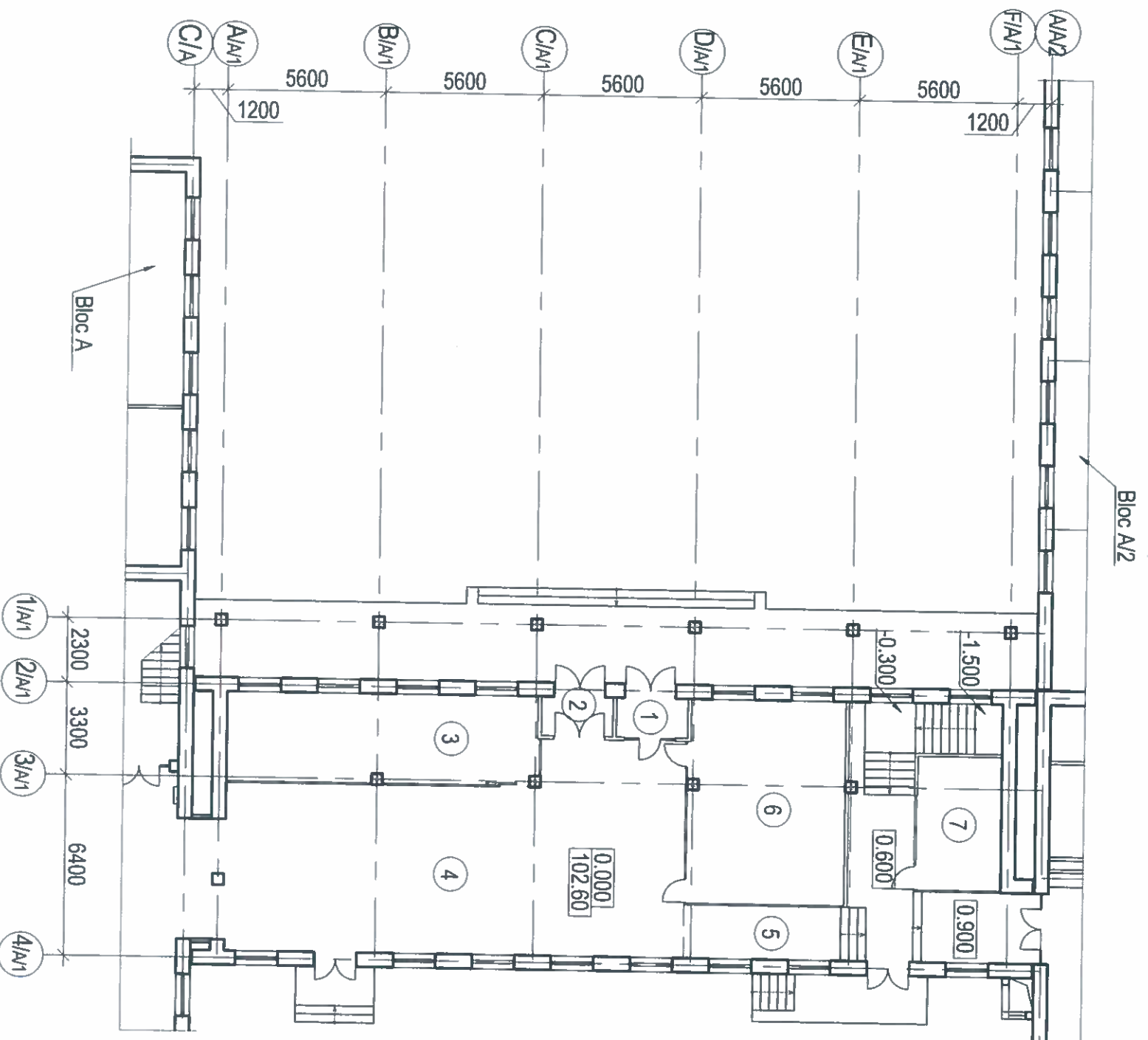

№	Denumirea incaperilor	Suprafata, m ²
<u>Bloc A/1. Plan parter</u>		
1	Tambur	3.50
2	Tambur	3.50
3	Biblioteca	34.90
4	Vestibul	109.40
5	Coridor	49.30
6	Garderob (denum. vechi) Sala de clasa (denum. nou)	39.20
7	Atelier	14.40



23/2022 - SA									
Modif.	Sector	Planşe	№ doc.	Semnătură	Data	<p>Lucrări de reparații capitale aferente clădirii LT „Lucian Blaga” cu numărul cadastral 0300304.087.01 str. Alexandr Pușkin, 69, mun. Bălți</p>			
						Etapa II.			
						Lucrări de reparații			
ASP		Emmacova			08.22	<p>Bloc A/1. Plan parter.</p> <p>Masuratori</p>			
Elaborat		Emmacova			08.22				
						Faza	Plansa	Plansa	
						PE	8		
						<p>“Tehno Consulting & Design” SRL</p> <p>or. Chisinau</p>			

This architectural floor plan shows a building with a large hall (1) and a service area. The hall has a width of 12000 and a depth of 1200. The service area includes a kitchen (2), a dining area (3), a living area (4), a bathroom (5), a bedroom (6), a storage room (7), a closet (8), a hallway (9), a staircase (10), and a room (11). The dimensions of the service area are 6990 by 2850. The overall dimensions of the building are 12000 by 1200. The plan also shows a section labeled -1.500 and another labeled -2.000.

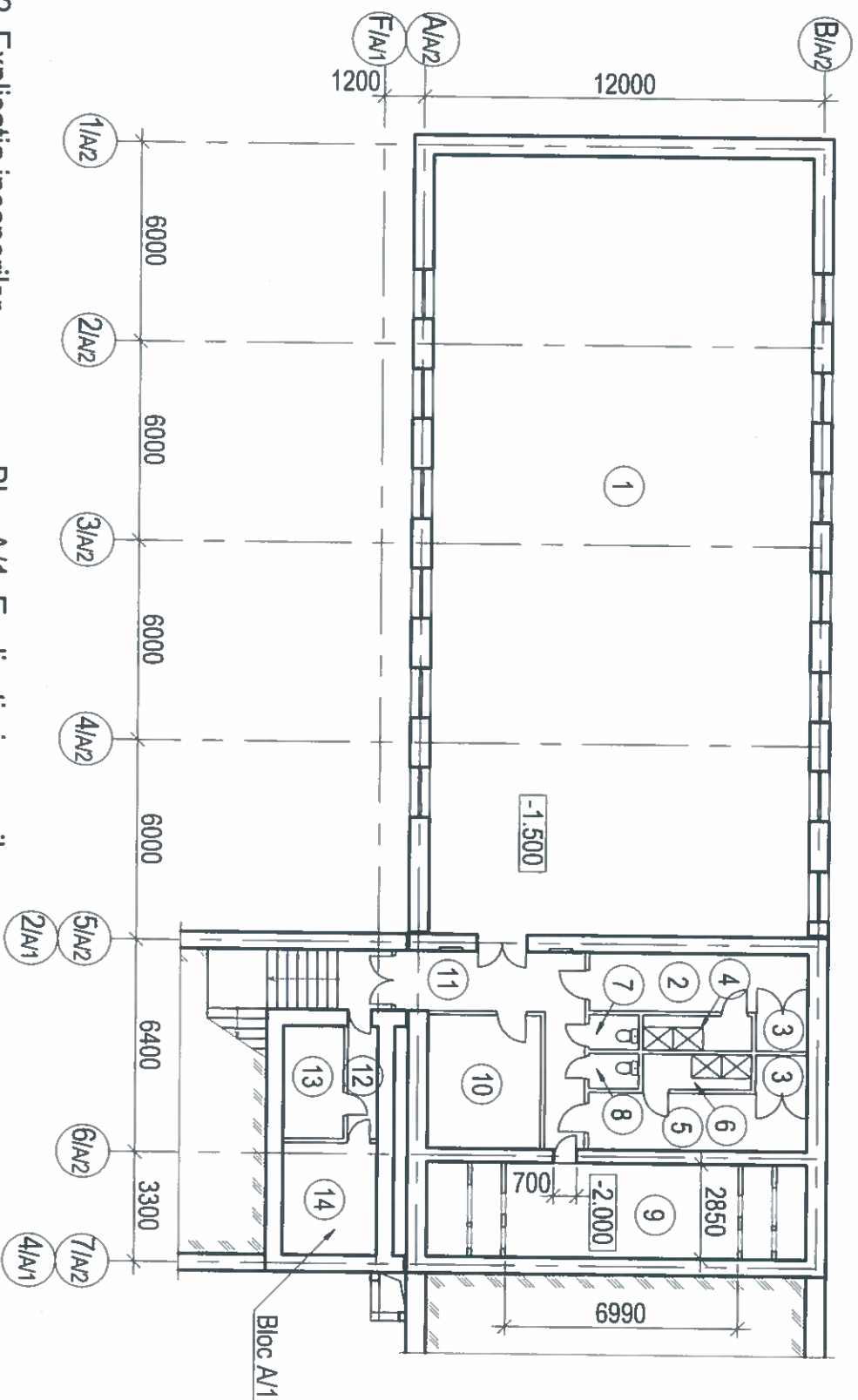

Bloc A/1. Explicatia incaperilor

№	Denumirea incaperilor	Suprafata, m ²
<u>Bloc A/1. Subsol</u>		
12	Coridor	3.10
13	Tablouri electrice	6.10
14	Elevator	9.30

--	--	--	--	--	--	--	--	--	--	--	--	--	--	--	--	--	--	--	--	--	--	--	--	--	--	--	--	--	--	--	--	--	--	--	--	--	--	--	--	--	--	--	--	--	--	--	--	--	--	--	--	--	--	--	--	--	--	--	--	--	--	--	--	--	--	--	--	--	--	--	--	--	--	--	--	--	--	--	--	--	--	--	--	--	--	--	--	--	--	--	--	--	--	--	--	--	--	--	--	--	--	--	--	--	--	--	--	--	--	--	--	--	--	--	--	--	--	--	--	--	--	--	--	--	--	--	--	--	--	--	--	--	--	--	--	--	--	--	--	--	--	--	--	--	--	--	--	--	--	--	--	--	--	--	--	--	--	--	--	--	--	--	--	--	--	--	--	--	--	--	--	--	--	--	--	--	--	--	--	--	--	--	--	--	--	--	--	--	--	--	--	--	--	--	--	--	--	--	--	--	--	--	--	--	--	--	--	--	--	--	--	--	--	--	--	--	--	--	--	--	--	--	--	--	--	--	--	--	--	--	--	--	--	--	--	--	--	--	--	--	--	--	--	--	--	--	--	--	--	--	--	--	--	--	--	--	--	--	--	--	--	--	--	--	--	--	--	--	--	--	--	--	--	--	--	--	--	--	--	--	--	--	--	--	--	--	--	--	--	--	--	--	--	--	--	--	--	--	--	--	--	--	--	--	--	--	--	--	--	--	--	--	--	--	--	--	--	--	--	--	--	--	--	--	--	--	--	--	--	--	--	--	--	--	--	--	--	--	--	--	--	--	--	--	--	--	--	--	--	--	--	--	--	--	--	--	--	--	--	--	--	--	--	--	--	--	--	--	--	--	--	--	--	--	--	--	--	--	--	--	--	--	--	--	--	--	--	--	--	--	--	--	--	--	--	--	--	--	--	--	--	--	--	--	--	--	--	--	--	--	--	--	--	--	--	--	--	--	--	--	--	--	--	--	--	--	--	--	--	--	--	--	--	--	--	--	--	--	--	--	--	--	--	--	--	--	--	--	--	--	--	--	--	--	--	--	--	--	--	--	--	--	--	--	--	--	--	--	--	--	--	--	--	--	--	--	--	--	--	--	--	--	--	--	--	--	--	--	--	--	--	--	--	--	--	--	--	--	--	--	--	--	--	--	--	--	--	--	--	--	--	--	--	--	--	--	--	--	--	--	--	--	--	--	--	--	--	--	--	--	--	--	--	--	--	--	--	--	--	--	--	--	--	--	--	--	--	--	--	--	--	--	--	--	--	--	--	--	--	--	--	--	--	--	--	--	--	--	--	--	--	--	--	--	--	--	--	--	--	--	--	--	--	--	--	--	--	--	--	--	--	--	--	--	--	--	--	--	--	--	--	--	--	--	--	--	--	--	--	--	--	--	--	--	--	--	--	--	--	--	--	--	--	--	--	--	--	--	--	--	--	--	--	--	--	--	--	--	--	--	--	--	--	--	--	--	--	--	--	--	--	--	--	--	--	--	--	--	--	--	--	--	--	--	--	--	--	--	--	--	--	--	--	--	--	--	--	--	--	--	--	--	--	--	--	--	--	--	--	--	--	--	--	--	--	--	--	--	--	--	--	--	--	--	--	--	--	--	--	--	--	--	--	--	--	--	--	--	--	--	--	--	--	--	--	--	--	--	--	--	--	--	--	--	--	--	--	--	--	--	--	--	--	--	--	--	--	--	--	--	--	--	--	--	--	--	--	--	--	--	--	--	--	--	--	--	--	--	--	--	--	--	--	--	--	--	--	--	--	--	--	--	--	--	--	--	--	--	--	--	--	--	--	--	--	--	--	--	--	--	--	--	--	--	--	--	--	--	--	--	--	--	--	--	--	--	--	--	--	--	--	--	--	--	--	--	--	--	--	--	--	--	--	--	--	--	--	--	--	--	--	--	--	--	--	--	--	--	--	--	--	--	--	--	--	--	--	--	--	--	--	--	--	--	--	--	--	--	--	--	--	--	--	--	--	--	--	--	--	--	--	--	--	--	--	--	--	--	--	--	--	--	--	--	--	--	--	--	--	--	--	--	--	--	--	--	--	--	--	--	--	--	--	--	--	--	--	--	--	--	--	--	--	--	--	--	--	--	--	--	--	--	--	--	--	--	--	--	--	--	--	--	--	--	--	--	--	--	--	--	--	--	--	--	--	--	--	--	--	--	--	--	--	--	--	--	--	--	--	--	--	--	--	--	--	--	--	--	--	--	--	--	--	--	--	--	--	--	--	--	--	--	--	--	--	--	--	--	--	--	--	--	--	--	--	--	--	--	--	--	--	--	--	--	--	--	--	--	--	--	--	--	--	--	--	--	--	--	--	--	--	--	--	--	--	--	--	--	--	--	--	--	--	--	--	--	--	--	--	--	--	--	--	--	--	--	--	--	--	--	--	--	--	--	--	--	--	--	--	--	--	--	--	--	--	--	--	--	--	--	--	--	--	--	--	--	--	--	--	--	--	--	--	--	--	--	--	--	--	--	--	--	--	--	--	--	--	--	--	--	--	--	--	--	--	--	--	--	--	--	--	--	--	--	--	--	--	--	--	--	--	--	--	--	--	--	--	--	--	--	--	--	--	--	--	--	--	--	--	--	--	--	--	--	--	--	--	--	--	--	--	--	--	--	--	--	--	--	--	--	--	--	--	--	--	--	--	--	--	--	--	--	--	--	--	--	--	--	--	--	--	--	--	--	--	--	--	--	--	--	--	--	--	--	--	--	--	--	--	--	--	--	--	--	--	--	--	--	--	--	--	--	--	--	--	--	--	--	--	--	--	--	--	--	--	--	--	--	--	--	--	--	--	--	--	--	--	--	--	--	--	--	--	--	--	--	--	--	--	--	--	--	--	--	--	--	--	--	--	--	--	--	--	--	--	--	--	--	--	--	--	--	--	--	--	--	--	--	--	--	--	--	--	--	--	--	--	--	--	--	--	--	--	--	--	--	--	--	--	--	--	--	--	--	--	--	--	--	--	--	--	--	--	--	--	--	--	--	--	--	--	--	--	--	--	--	--	--	--	--	--	--	--	--	--	--	--	--	--	--	--	--	--	--	--	--	--	--	--	--	--	--	--	--	--	--	--	--	--	--	--	--	--	--	--	--	--	--	--	--	--	--	--	--	--	--	--	--	--	--	--	--	--	--	--	--	--	--	--	--	--	--	--	--	--	--	--	--	--	--	--	--	--	--	--	--	--	--	--	--	--	--	--	--	--	--	--	--	--	--	--	--	--	--	--	--	--	--	--	--	--	--	--	--	--	--	--	--	--	--	--	--	--	--	--	--	--	--	--	--	--	--	--	--	--	--	--	--	--	--	--	--	--	--	--	--	--	--	--	--	--	--	--	--	--	--	--	--	--	--	--	--	--	--	--	--	--	--	--	--	--	--	--	--	--	--	--	--	--	--	--	--	--	--	--	--	--	--	--	--	--	--	--	--	--	--	--	--	--	--	--	--	--	--	--	--	--	--	--	--	--	--	--	--	--	--	--	--	--	--	--	--	--	--	--	--	--	--	--	--	--	--

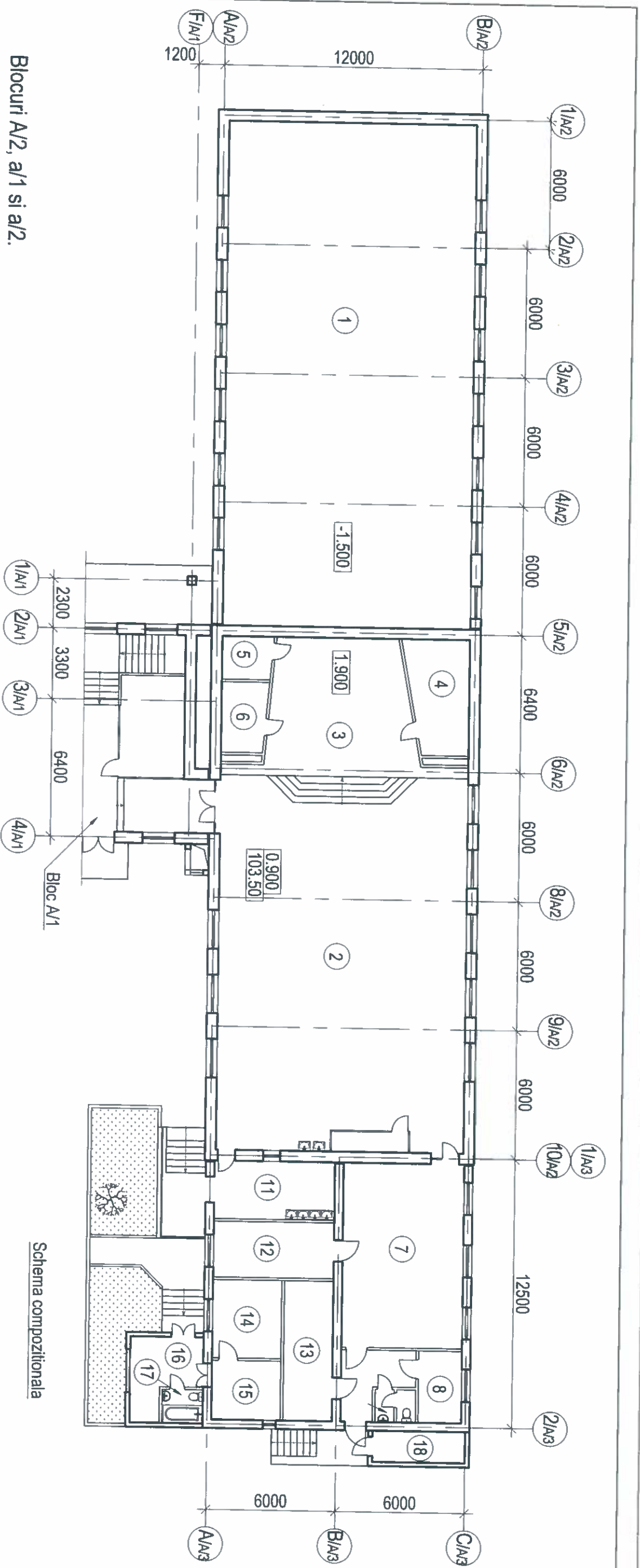

Blocuri A/2, a/1 si a/2. Explicatia incaperilor

№	Denumirea incaperilor	Supra- fata, m²	Bloc A/2. Parter		
			№ inv. origin.	Semnătură și data	În loc inv. №
1	Sala sportiva (lumina doua)				
2	Sala de activitati si mese	198.30			
3	Scena	42.00			
4	Camera de ventilare	13.60			
5	Incapere auxiliara	4.80			
6	Vestiar	7.10			
7	Bucatarie	47.30			
8	Camera personal	6.40			
9	Wc	2.80			
10	Coridor	8.40			
11	Spalatorie	14.70			
12	Spalatorie	14.30			

№	Denumirea incaperilor	Supra- fata, m ²
<u>Bloc A/3. Parter</u>		
13	Depozit	14.30
14	Incapere auxiliara (denum. vechi)	11.50
15	Incapere auxiliara (denum. vechi)	8.70
<u>Bloc a/1. Parter</u>		
16	Incapere auxiliara (denum. vechi)	10.20
17	Wc	2.90
<u>Bloc a/2. Parter</u>		
18	Incapere auxiliara	6.20

Schema compozitionala

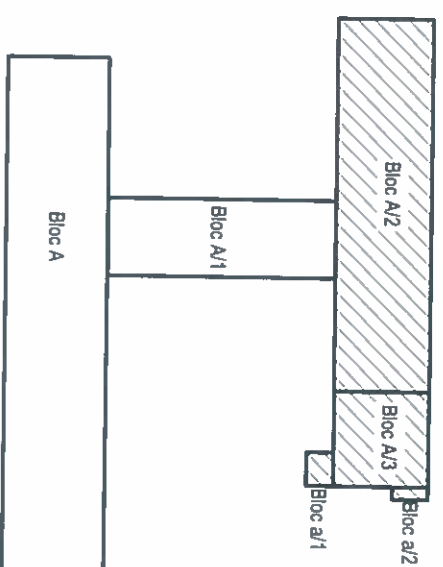

Modif.	Sector	Planşe	№ doc.	Semnătură	Data	Lucrări de reparatii capitale aferente clădirii LT „Lucian Blaga” cu numărul cadastral 0300304.087.01 str. Alexandr Puskin, 69, mun. Bălți	Etapa II. Lucrări de reparatii	Faza	Planşa	Planşe
						Blocuri A/2, A/3, a/1 si a/2. Plan parter. Masuratori		PE	10	

23/2022 - SA

"Techno Consulting & Design" SRL
or. Chisinau

Lucrari de demontare

Nr. sau denumirea incaperilor	Componenta lucrărilor de demontare , demolare	Un.de măsură	Canti - tatea	Remarca
17	Tavan: lambriu din plastic Pardosele: Placi de ceramica pe clei special Placa de pervaz din plastic 1600x250	m ² m ² buc.	11.00 11.00 1	
18	Tavan: lambriu din plastic Pardosele: Placi de ceramica pe clei special Placa de pervaz din plastic 1600x250	m ² m ² buc.	10.90 10.90 1	

Demontați toate aparatele sanitare și conexiunile la acestea.

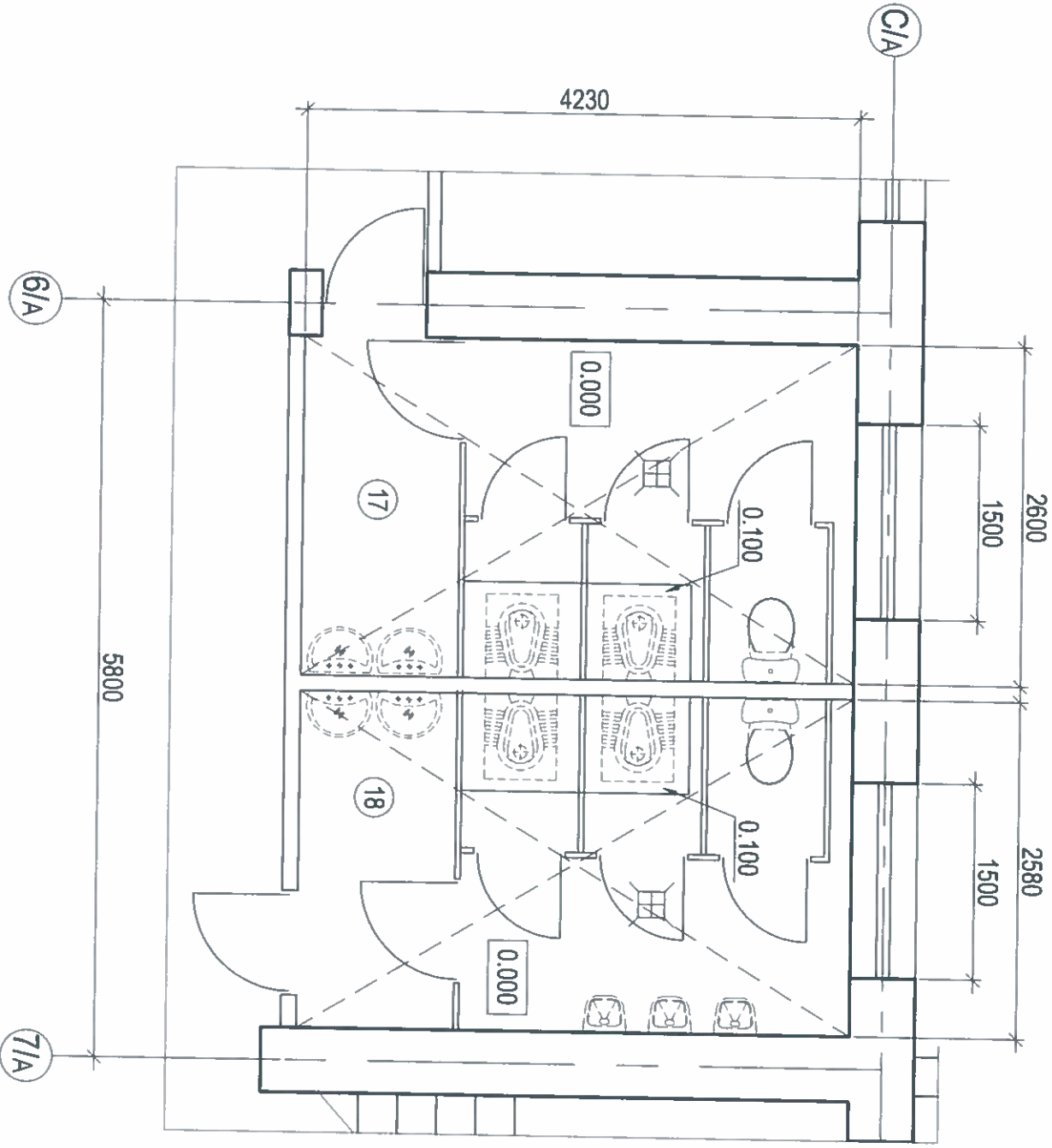

Schema compozitională

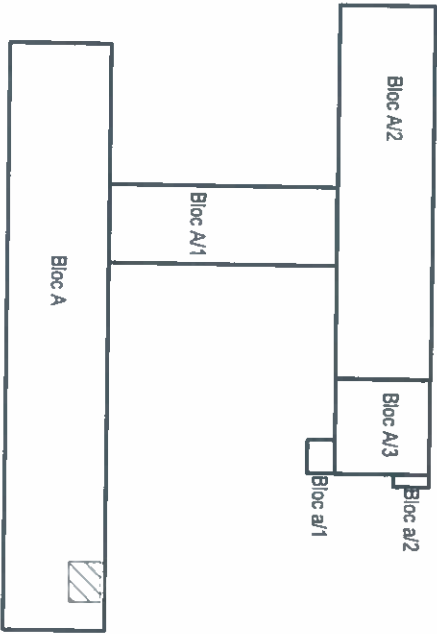

Explicatia incaperilor vezi pl.7

No inv. origin.	Semnătură și data	În loc inv. №



Modif.	Sector	Planşe	№ doc.	Semnătură	Data	23/2022 - SA
						Lucrări de reparații capitale aferente clădirii LT „Lucian Blaga” cu numărul cadastral 0300304.087.01 str. Alexandr Pușkin, 69, mun. Băiți
						Etapa II.
						Lucrări de reparații
						Faza
						PE
						Planșa
						Planse
						Bloc A. Plan parter. Bloc sanitar
						Demontare
						“Tehno Consulting & Design” SRL or. Chisinau

Nr. sau denumirea incaperilor	Componenta lucrărilor de demontare , demolare	Un.de masură	Canti - tatea	Remarca
16	Tavan: lambriu din plastic	m ²	11.20	
	Pardosele: Placi de ceramica pe clei special	m ²	11.20	
	Usa din PVC 800x2100h	buc.	1	
	Tavan: lambriu din plastic	m ²	7.60	
17	Pardosele: Placi de ceramica pe clei special	m ²	7.60	
	Placa de pervaz din plastic 1600x250	buc.	1	
	Usa din PVC 800x2100h	buc.	1	

Architectural floor plan of a building with dimensions and room numbers. The plan shows a rectangular layout with a central corridor and several rooms. Dimensions are provided in meters (m).

Overall Dimensions:

- Overall width: 5800 m
- Overall depth: 2700 m

Room Dimensions and Numbers:

- Room 16: 3.300 m x 0.300 m
- Room 17: 3.300 m x 1.460 m
- Room 18: 0.300 m x 900 m

Other Dimensions:

- Top section width: 1910 m
- Top section depth: 2200 m
- Bottom section width: 2030 m
- Bottom section depth: 800 m
- Left section width: 800 m
- Right section width: 800 m

Room Features:

- Room 16: Contains a desk and a chair.
- Room 17: Contains a desk and a chair.
- Room 18: Contains a desk and a chair.

Labels:

- 6/A (Top left)
- 7/A (Bottom left)
- C/A (Top right)

The diagram illustrates a hierarchical structure. At the top level, there are three main blocks: 'Bloc A/1' on the left, 'Bloc A/2' in the middle, and 'Bloc A/3' on the right. 'Bloc A/1' is connected to 'Bloc A/2' by a horizontal line. 'Bloc A/2' is connected to 'Bloc A/3' by a horizontal line. Below 'Bloc A/1', there is a smaller block labeled 'Bloc a/1'. Below 'Bloc A/3', there is a smaller block labeled 'Bloc a/2'. The entire structure is enclosed in a large rectangular frame. A small hatched square is located at the bottom right corner of the frame.

23/2022 - SA

[illegible]

This architectural floor plan shows a long, narrow building with a series of rooms and corridors. The rooms are numbered 1 through 17. Room 1 is a large room at the top left. Room 2 is a small room at the top right. Room 3 is a small room at the bottom left. Room 4 is a small room at the bottom right. Room 5 is a small room at the bottom right. Room 6 is a small room at the bottom right. Room 7 is a small room at the bottom right. Room 8 is a small room at the bottom right. Room 9 is a small room at the bottom right. Room 10 is a small room at the bottom right. Room 11 is a small room at the bottom right. Room 12 is a small room at the bottom right. Room 13 is a small room at the bottom right. Room 14 is a small room at the bottom right. Room 15 is a small room at the bottom right. Room 16 is a small room at the bottom right. Room 17 is a small room at the bottom right. The plan includes dimensions for various sections: 17300, 1000, 17500, 16800, and 5800. There are also labels for specific areas: 2/A, 3/A, 4/A, 5/A, 6/A, and 7/A. A staircase is located near room 10.

Architectural floor plan of a building, oriented vertically. The plan shows a series of rooms and corridors. At the top, a staircase is labeled 10. Below it is a room labeled 3. A corridor labeled 9 runs horizontally. To the right of the corridor is a large room labeled 8. Below room 8 is a long room labeled 11. To the right of room 11 is a room labeled 12. Below room 12 is a room labeled 13. To the right of room 13 is a room labeled 14. Below room 14 is a room labeled 15. At the bottom, a room labeled 16 contains a kitchen area with a sink and stove. Below room 16 is a room labeled 17, which contains a dining area with a table and chairs. Below room 17 is a room labeled 18. A corridor labeled 19 runs horizontally through the middle of the plan. Dimensions are indicated along the left and right sides: 17300, 1000, 17500, 16800, and 5800. Section lines are marked with circles containing numbers: 2/A, 3/A, 4/A, 5/A, 6/A, and 7/A. A north arrow is located in the top right corner, pointing towards the top right.

A schematic diagram of a three-block system. A large rectangular block labeled "Bloc A/2" is at the top. Below it, a smaller rectangular block labeled "Bloc A/1" is positioned. To the right of "Bloc A/1" is a small square block labeled "Bloc a/1". To the right of "Bloc a/1" is a small rectangular block labeled "Bloc a/2". A vertical line connects the bottom of "Bloc A/1" to the top of "Bloc a/1". A diagonal hatched line, representing a spring, connects the bottom of "Bloc A/1" to the top of "Bloc a/2". The entire system is contained within a rectangular frame.

Lucrari de demontare

[illegible]

Nr. sau denumirea incaperilor	Componenta lucrărilor de demontare , demolare	Un.de masură	Caniti - tatea	Remarca
6	Vitrailu din PVC 11440x3000h	buc.	1	
	Demontaji temporar caloriferele	buc.	2	
	Pereti: tencuiala din ciment si nisip, b=25mm	m ²	42.90	



№ inv. origin.	Semnătură și data	În loc inv. №

Nr. sau denumirea incaperilor	Componenta lucrărilor de demontare , demolare	Un.de masură	Canti - tatea	Remarca
9	Pereți despartiți din caramida, b=120mm Pereți: tencuiala din ciment si nisip, b=25mm	m ²	24.30	
		m ²	35.30	

This architectural floor plan shows a building layout with the following details:

- Structural Grids:**
 - Horizontal grids: F/A1, A/A2, B/A2 (top); 5/A2, 6/A2, 7/A2 (bottom).
 - Vertical grids: 1200, 6400, 3300 (left); 12000, 2850 (right).
- Rooms and Features:**
 - Room 1:** A large rectangular room at the bottom right, labeled with a circled '1' and a height dimension of 2850.
 - Room 2:** A large rectangular room at the top right, labeled with a circled '2' and a height dimension of -1.500.
 - Room 3:** Two small rooms, each labeled with a circled '3', located between rooms 2 and 1.
 - Room 4:** A central room labeled with a circled '4', containing two sets of stairs (indicated by 'X' marks).
 - Room 5:** A room labeled with a circled '5' located below room 4.
 - Room 6:** A room labeled with a circled '6' located below room 5.
 - Room 7:** A small room labeled with a circled '7' located below room 6.
 - Room 8:** A small room labeled with a circled '8' located below room 7.
 - Room 9:** A large rectangular room at the bottom left, labeled with a circled '9' and a height dimension of -2.000.
 - Room 10:** A large rectangular room at the top left, labeled with a circled '10'.
 - Room 11:** A small room labeled with a circled '11' located between rooms 10 and 2.
- Other Features:**
 - Entrances and exits are indicated by curved lines.
 - Shaded areas at the bottom right represent exterior walls or landscaping.

The diagram illustrates a hierarchical tree structure. At the top level, there is a node labeled "Bloc A/1". This node branches into two child nodes: "Bloc A/2" on the left and "Bloc A/3" on the right. The "Bloc A/2" node further branches into two child nodes: "Bloc a/1" on the left and "Bloc a/2" on the right. The "Bloc A/3" node has a single child node labeled "Bloc a/1". The nodes are represented by rectangles, with the top-level node being the largest and the child nodes being progressively smaller. The branching is indicated by lines connecting the parent nodes to their respective child nodes.

23/2022 - SA

ERMACO S.p.A.
P-2020
Nr. 05/17
In. 25/17
Ela

Schema compozitională

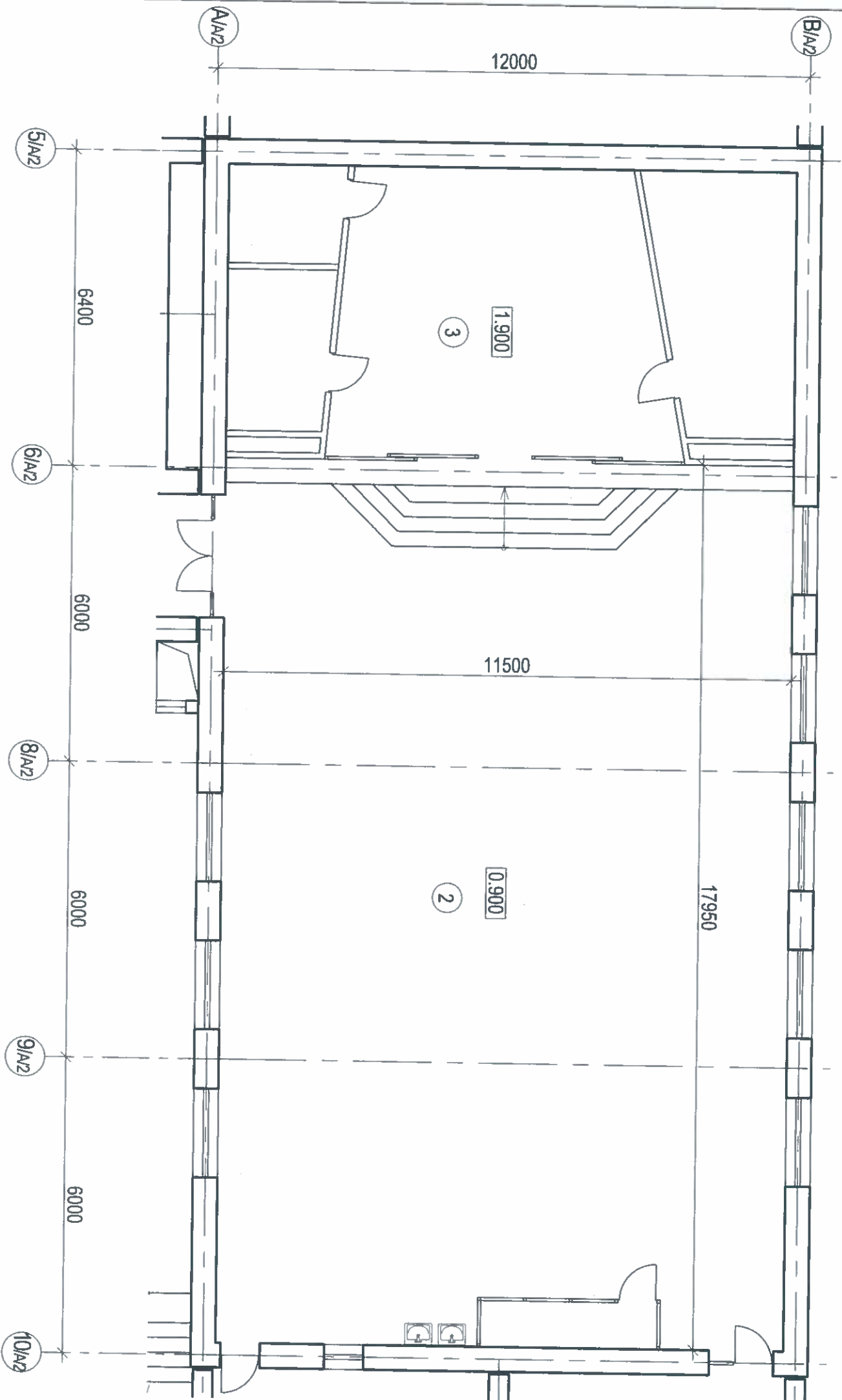
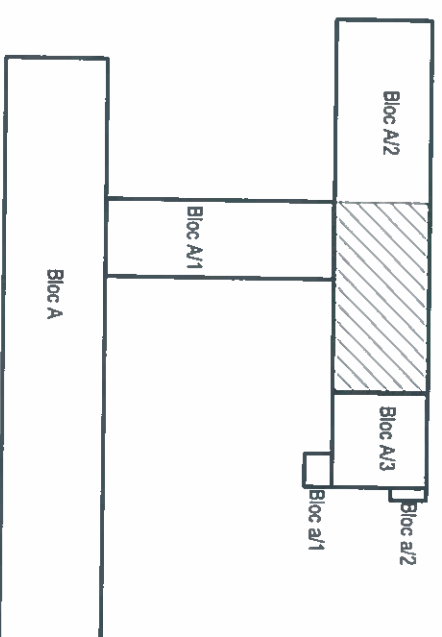

Explicatia incaperilor vezi pl.10

Lucrari de demontare

Nr. inv. origin.		Semnătură și data		În loc inv. Nr.		
Lucrari de demontare						
Nr. sau denumirea incaperilor		Componenta lucrărilor de demontare , demolare		Un.de măsură	Canti - tatea	Remarca
2		Perei: tencuiala din ciment și nisip, b=25mm		m²	772.30	
		Demontați temporar caloriferele		buc.	8	
						</

Architectural floor plan showing room layouts and dimensions. Rooms are numbered 11 through 17. Key dimensions include:

- Overall width: 6000
- Overall depth: 12500
- Room 11: 0.900
- Room 12: 6510
- Room 13: 6510
- Room 14: 2000
- Room 15: 3200
- Room 16: 1670
- Room 17: 1900
- Staircase width: 600
- Room 16 dimensions: 470, 700, 850, 1100
- Room 17 dimensions: 1670, 1900
- Room 15 dimensions: 1100, 3200
- Room 14 dimensions: 300, 900, 2000
- Room 13 dimensions: 300, 900, 2000
- Room 12 dimensions: 1950, 1260, 800
- Room 11 dimensions: 12500, 3990

Schema compositionala

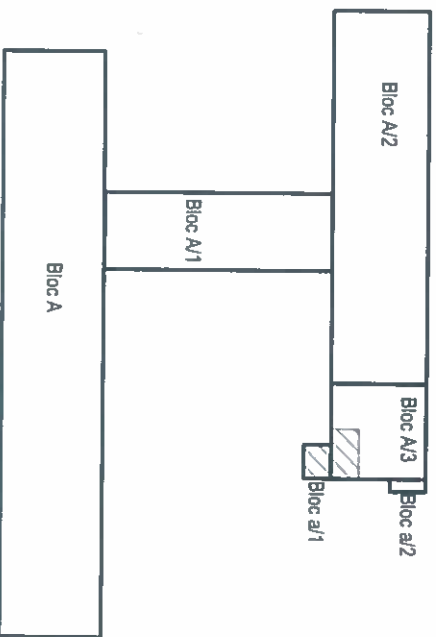

Explicatia incaperilor vezi pl.10

Stamp: ERMACOVA 101
P-2020
MIGUEL
A.25
Elab

№ inv. origin.	Semnătură și data	În loc inv. №

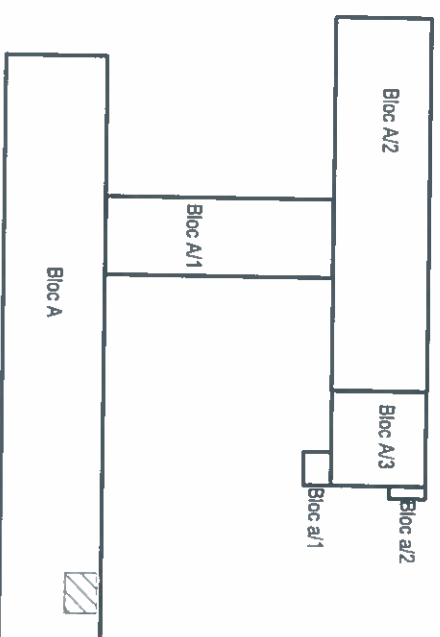
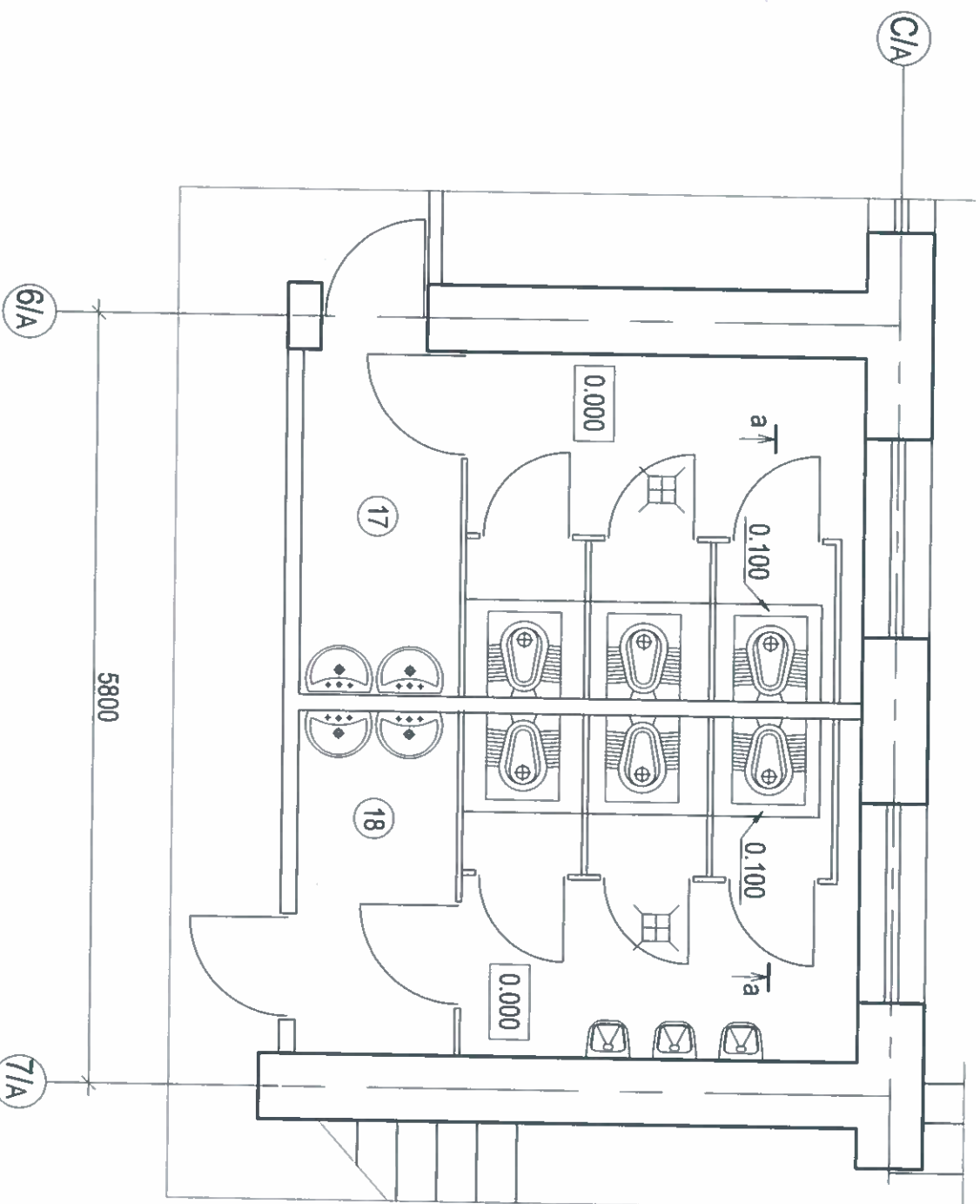

Schema compositionala

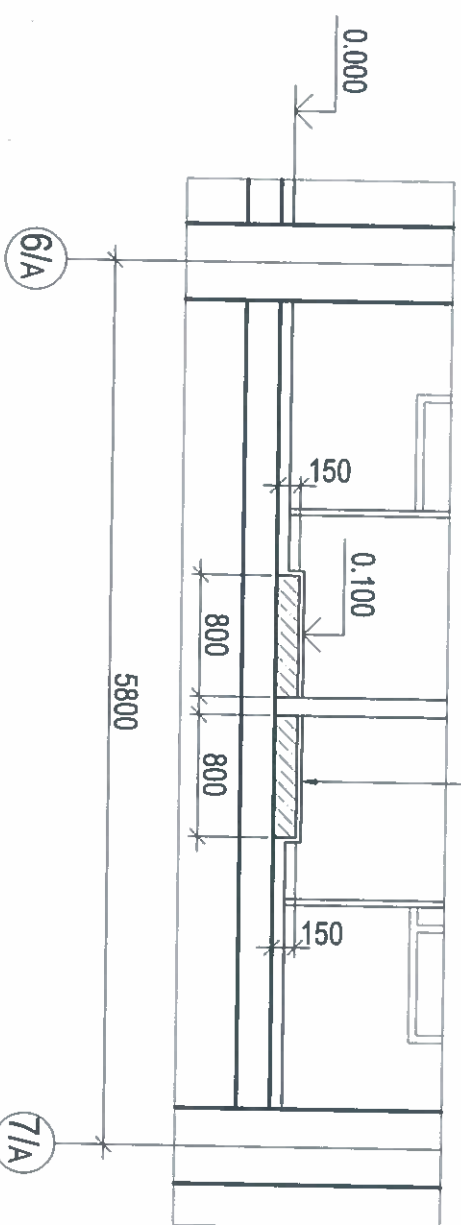
**ਬ-ਬ**

- | | |
|------------------------------------|-------|
| Placi de ceramica (porcelanat) - 8 | |
| pe cei special | - 2 |
| Doua straturi de hidroizolarea | |
| prin lipire de tip "Calmatron" sau | |
| "Penetron" | |
| Strat de nivelare - | |
| mortar de ciment si nisip | -20 |
| Beton cl. B7.5 | -150 |
| Grunduirea betonocontact | |
| Placa prefabricata | - 220 |

Explicatia incaperilor vezi p.1.7

[illegible]

№ inv. origin.	Semnătură și data	În loc inv. №

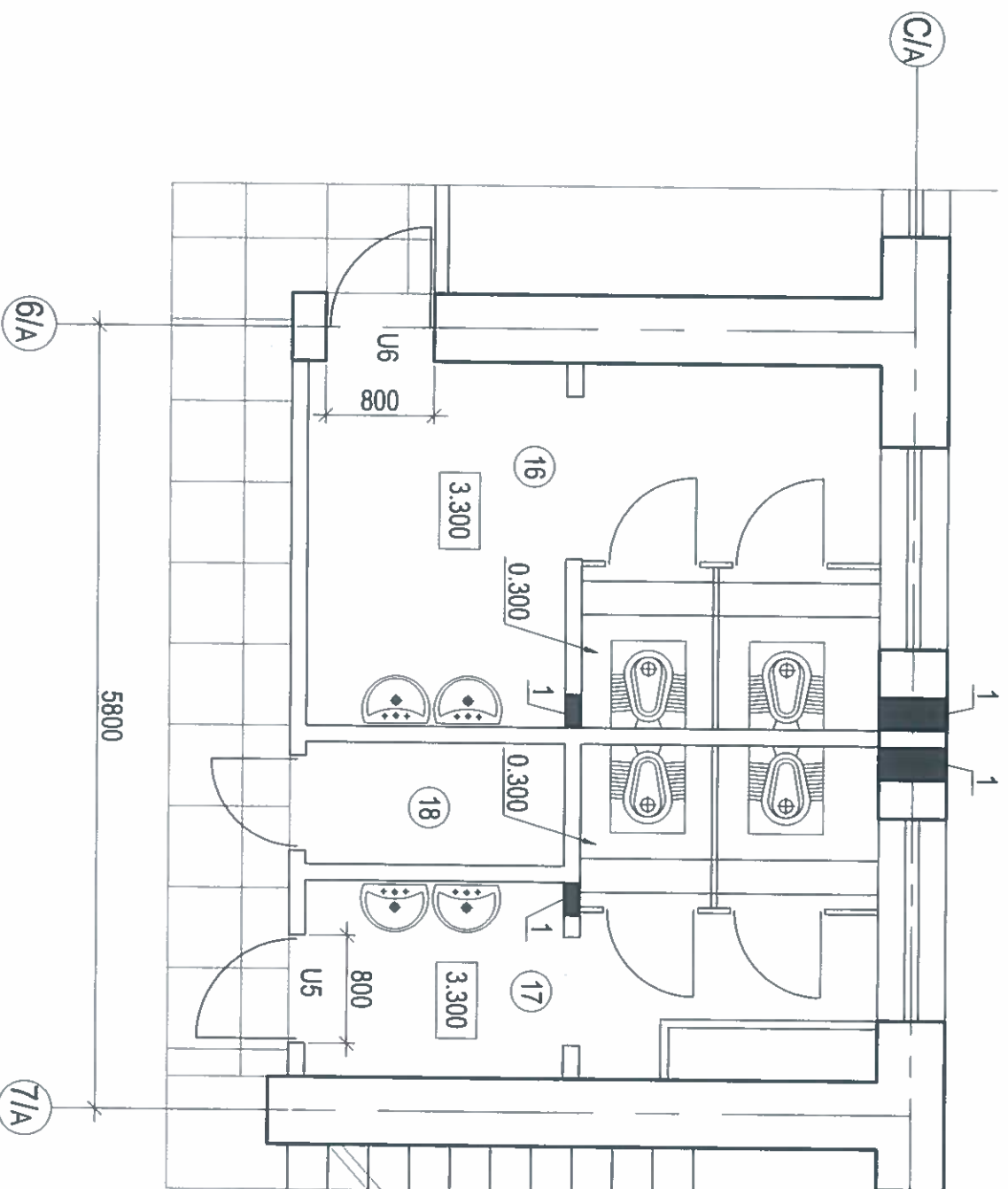

Schema compositionala

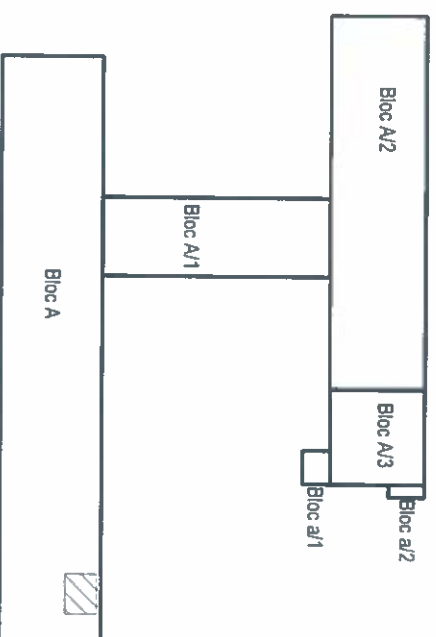

Explicatia gaurilor				
Tip gaura	Dimensiunile, mm		Cota jos, m	Destinatia
	B	H		
1	250	200	5.900	IV

Explicatia incaperilor vezi pl.7

23/2022 - SA									
Lucrări de reparații capitale aferente clădirii LT „Lucian Blaga” cu numărul cadastral 0300304.087.01 str. Alexandr Pușkin, 69, mun. Bălți									
Modif.	Sector	Planșe	№ doc.	Semnătură	Data				
ASP		Ermacova		<i>[Signature]</i>	08.22				
Elaborat		Ermacova		<i>[Signature]</i>	08.22				
Etapa II. Lucrări de reparații						Faza	Planșa	Planse	
						PE	19		
Bloc A. Plan etaj 1. Bloc sanitar						"Tehno Consulting & Design" SRL or. Chișinău			

№ inv. origin.	Semnătură și data	În loc inv. №

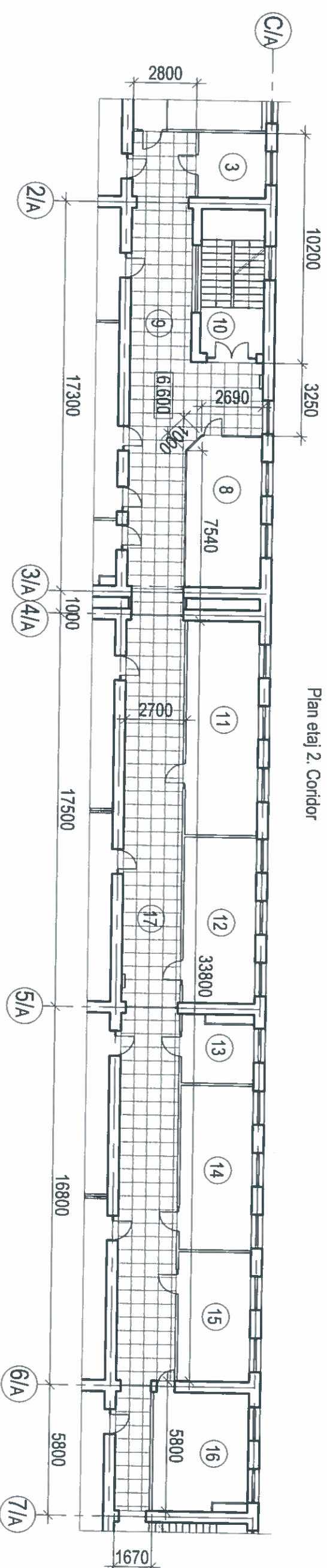

Plan etaj 2. Coridor

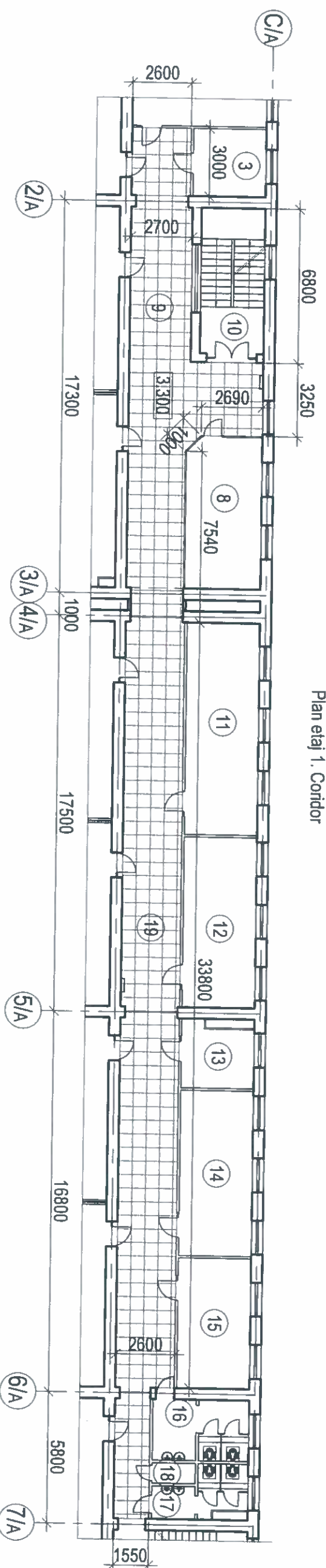

Plan etaj 1. Coridor

Schema compositionala

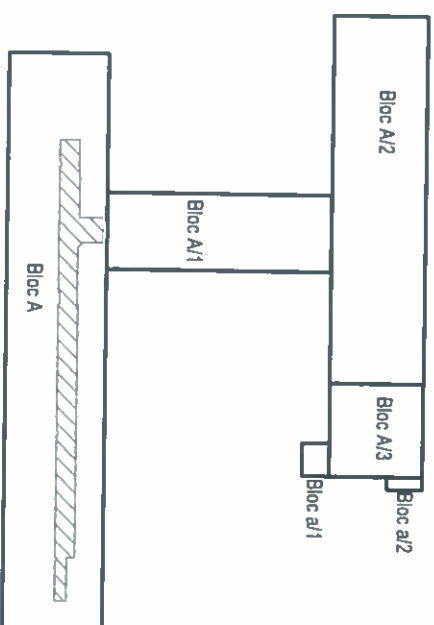

Explicatia incaperilor vezi pl.7

[illegible]

This architectural floor plan depicts a classroom layout. The room is bounded by grid lines 1/A/1 to 4/A/1 horizontally and D/A/1 to E/A/1 vertically. Key dimensions include a total width of 7175 and a total depth of 6400. The plan shows rows of desks (7) and chairs (8) arranged in a rectangular grid. A teacher's desk (5) and a small table (9) are located near the entrance. A door (U4) is situated on the right wall. The plan also includes a staircase and various structural elements like columns and walls. Dimensions for individual furniture pieces and spacing are provided throughout the plan.

Schema compositionala



Explicatia gaurilor

Tip gaura	Dimensiunile, mm		Cota jos, m	Destinație
	B	H		
1	Ø300		2.400	IV
2	100	40	2.700	IV

№ inv. origin.	Semnătură și data	În loc inv. №

[illegible]

Tip gaura	Dimensiune, mm		Cota jos, m	Destinație
	B	H		
1	Ø300		0.100	IV

The floor plan shows a building with a total width of 12000 and a total depth of 11400. The plan is divided into several numbered rooms and areas:

- Room 1:** A large rectangular room on the left side, measuring 6400 by 3300.
- Room 2:** A large rectangular room on the right side, measuring 6400 by 3300.
- Room 3:** A small rectangular room located between Room 1 and Room 2, measuring 1200 by 1200.
- Room 4:** A small rectangular room located between Room 1 and Room 2, measuring 1200 by 1200.
- Room 5:** A small rectangular room located between Room 1 and Room 2, measuring 1200 by 1200.
- Room 6:** A small rectangular room located between Room 1 and Room 2, measuring 1200 by 1200.
- Room 7:** A small rectangular room located between Room 1 and Room 2, measuring 1200 by 1200.
- Room 8:** A small rectangular room located between Room 1 and Room 2, measuring 1200 by 1200.
- Room 9:** A small rectangular room located between Room 1 and Room 2, measuring 1200 by 1200.
- Room 10:** A small rectangular room located between Room 1 and Room 2, measuring 1200 by 1200.
- Room 11:** A small rectangular room located between Room 1 and Room 2, measuring 1200 by 1200.

Dimensions and other features include:

- Overall width: 12000
- Overall depth: 11400
- Room 1 dimensions: 6400 x 3300
- Room 2 dimensions: 6400 x 3300
- Room 3 dimensions: 1200 x 1200
- Room 4 dimensions: 1200 x 1200
- Room 5 dimensions: 1200 x 1200
- Room 6 dimensions: 1200 x 1200
- Room 7 dimensions: 1200 x 1200
- Room 8 dimensions: 1200 x 1200
- Room 9 dimensions: 1200 x 1200
- Room 10 dimensions: 1200 x 1200
- Room 11 dimensions: 1200 x 1200
- Room 12 dimensions: 1200 x 1200
- Room 13 dimensions: 1200 x 1200
- Room 14 dimensions: 1200 x 1200
- Room 15 dimensions: 1200 x 1200
- Room 16 dimensions: 1200 x 1200
- Room 17 dimensions: 1200 x 1200
- Room 18 dimensions: 1200 x 1200
- Room 19 dimensions: 1200 x 1200
- Room 20 dimensions: 1200 x 1200
- Room 21 dimensions: 1200 x 1200
- Room 22 dimensions: 1200 x 1200
- Room 23 dimensions: 1200 x 1200
- Room 24 dimensions: 1200 x 1200
- Room 25 dimensions: 1200 x 1200
- Room 26 dimensions: 1200 x 1200
- Room 27 dimensions: 1200 x 1200
- Room 28 dimensions: 1200 x 1200
- Room 29 dimensions: 1200 x 1200
- Room 30 dimensions: 1200 x 1200
- Room 31 dimensions: 1200 x 1200
- Room 32 dimensions: 1200 x 1200
- Room 33 dimensions: 1200 x 1200
- Room 34 dimensions: 1200 x 1200
- Room 35 dimensions: 1200 x 1200
- Room 36 dimensions: 1200 x 1200
- Room 37 dimensions: 1200 x 1200
- Room 38 dimensions: 1200 x 1200
- Room 39 dimensions: 1200 x 1200
- Room 40 dimensions: 1200 x 1200
- Room 41 dimensions: 1200 x 1200
- Room 42 dimensions: 1200 x 1200
- Room 43 dimensions: 1200 x 1200
- Room 44 dimensions: 1200 x 1200
- Room 45 dimensions: 1200 x 1200
- Room 46 dimensions: 1200 x 1200
- Room 47 dimensions: 1200 x 1200
- Room 48 dimensions: 1200 x 1200
- Room 49 dimensions: 1200 x 1200
- Room 50 dimensions: 1200 x 1200
- Room 51 dimensions: 1200 x 1200
- Room 52 dimensions: 1200 x 1200
- Room 53 dimensions: 1200 x 1200
- Room 54 dimensions: 1200 x 1200
- Room 55 dimensions: 1200 x 1200
- Room 56 dimensions: 1200 x 1200
- Room 57 dimensions: 1200 x 1200
- Room 58 dimensions: 1200 x 1200
- Room 59 dimensions: 1200 x 1200
- Room 60 dimensions: 1200 x 1200
- Room 61 dimensions: 1200 x 1200
- Room 62 dimensions: 1200 x 1200
- Room 63 dimensions: 1200 x 1200
- Room 64 dimensions: 1200 x 1200
- Room 65 dimensions: 1200 x 1200
- Room 66 dimensions: 1200 x 1200
- Room 67 dimensions: 1200 x 1200
- Room 68 dimensions: 1200 x 1200
- Room 69 dimensions: 1200 x 1200
- Room 70 dimensions: 1200 x 1200
- Room 71 dimensions: 1200 x 1200
- Room 72 dimensions: 1200 x 1200
- Room 73 dimensions: 1200 x 1200
- Room 74 dimensions: 1200 x 1200
- Room 75 dimensions: 1200 x 1200
- Room 76 dimensions: 1200 x 1200
- Room 77 dimensions: 1200 x 1200
- Room 78 dimensions: 1200 x 1200
- Room 79 dimensions: 1200 x 1200
- Room 80 dimensions: 1200 x 1200
- Room 81 dimensions: 1200 x 1200
- Room 82 dimensions: 1200 x 1200
- Room 83 dimensions: 1200 x 1200
- Room 84 dimensions: 1200 x 1200
- Room 85 dimensions: 1200 x 1200
- Room 86 dimensions: 1200 x 1200
- Room 87 dimensions: 1200 x 1200
- Room 88 dimensions: 1200 x 1200
- Room 89 dimensions: 1200 x 1200
- Room 90 dimensions: 1200 x 1200
- Room 91 dimensions: 1200 x 1200
- Room 92 dimensions: 1200 x 1200
- Room 93 dimensions: 1200 x 1200
- Room 94 dimensions: 1200 x 1200
- Room 95 dimensions: 1200 x 1200
- Room 96 dimensions: 1200 x 1200
- Room 97 dimensions: 1200 x 1200
- Room 98 dimensions: 1200 x 1200
- Room 99 dimensions: 1200 x 1200
- Room 100 dimensions: 1200 x 1200

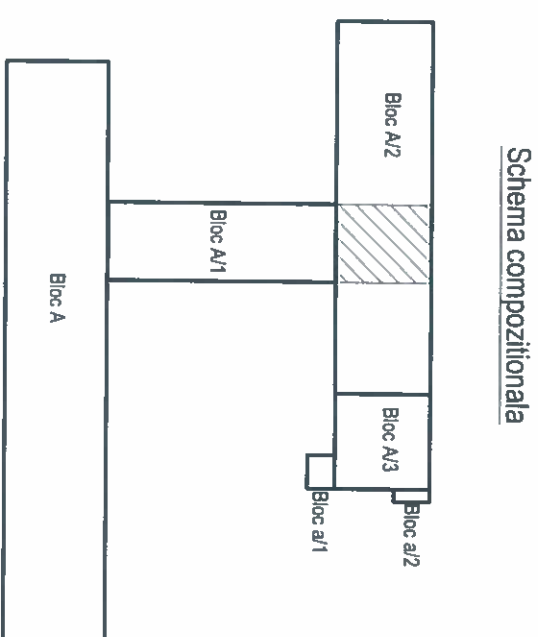
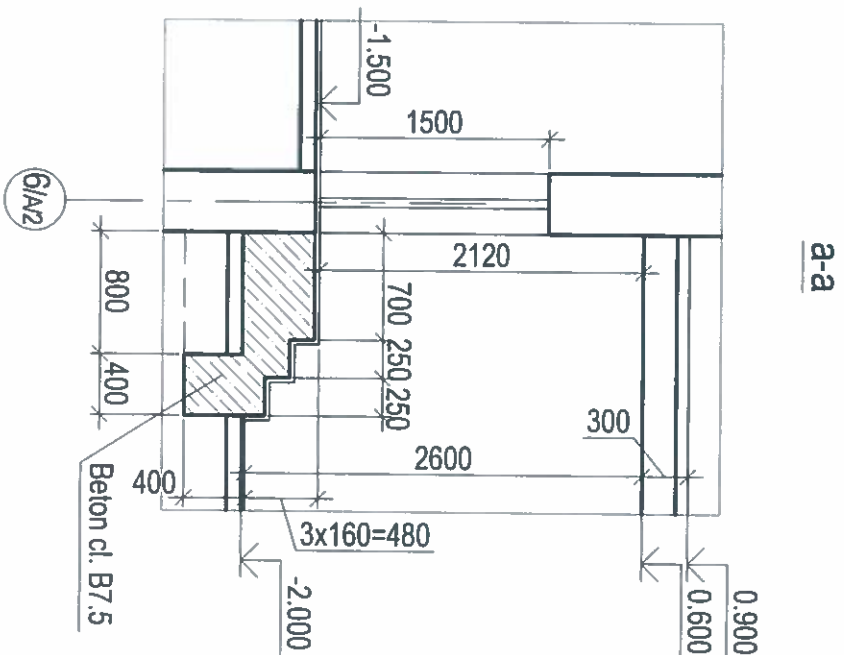

Specificația echipamentelor,
produselor și materialelor vezi p.l.26
Explicația incaperilor vezi p.l.9

23/2022 - SA				
Lucrări de reparații capitale aferente clădirii LT "Lucian Blaga" cu numărul cadastral 0300304.087.01 str. Alexandr Pușkin, 69, mun. Bălți				
Modif.	Sector	Planşe	№ doc.	Semnătură
ASP		Emmacova		08.22
Elaborat		Emmacova		08.22
Etapa II.				
Lucrări de reparații				
Bloc A/2. Plan subzol			"Tehno Consulting & Design" SRL or. Chisinau	
	Faza	Planşa	Planşe	
	PE	22		

№ inv. origin.	Semnătură și data	În loc inv. №

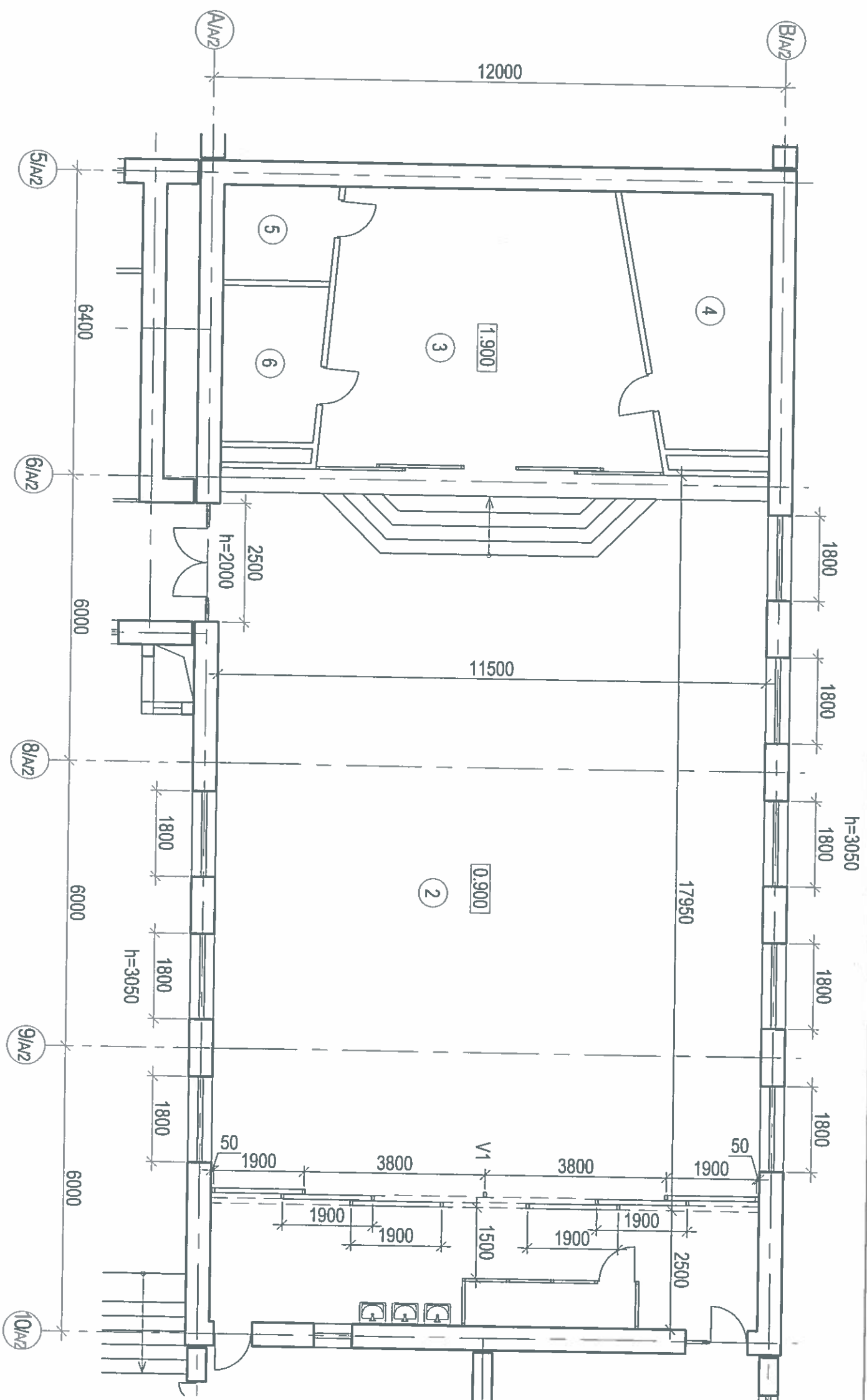

Schema compositionala

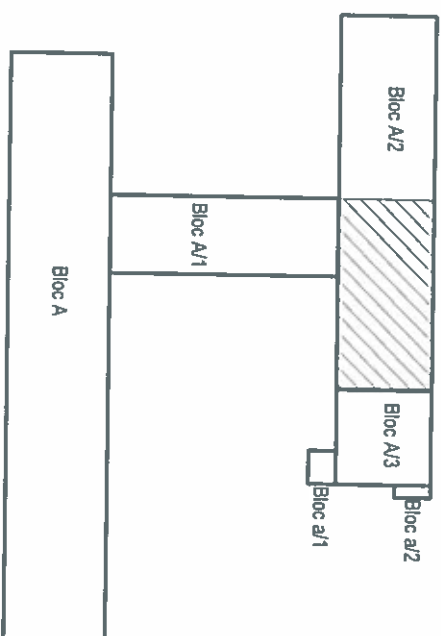

Explicatia incaperilor vezi pl.10

[illegible]

Blocuri A/2, a/1 si a/2.

Detaliiu de instalare pereți
despartitori din carton cu ipsos,
rezistent la umiditate, b=100mm

№	Denumirea incaperilor (nou)	Suprafata, m ²
<u>Bloc A/2. Parter</u>		
7	Bucatarie	47.30
8	Camera personal	6.40
9	Wc	2.80
10	Coridor	8.40
11	Spalatorie	14.70
12	Spalatorie	14.30
13	Depozit	14.30
14	Sala de clasa	20.80
<u>Bloc a/1. Parter</u>		
15	Coridor	4.00
16	Cabinet profesorului	7.20
17	Wc	1.80
<u>Bloc a/2. Parter</u>		
18	Incapere auxiliara	6.20

Specificația echipamentelor, produselor și materialelor vezi pl.26

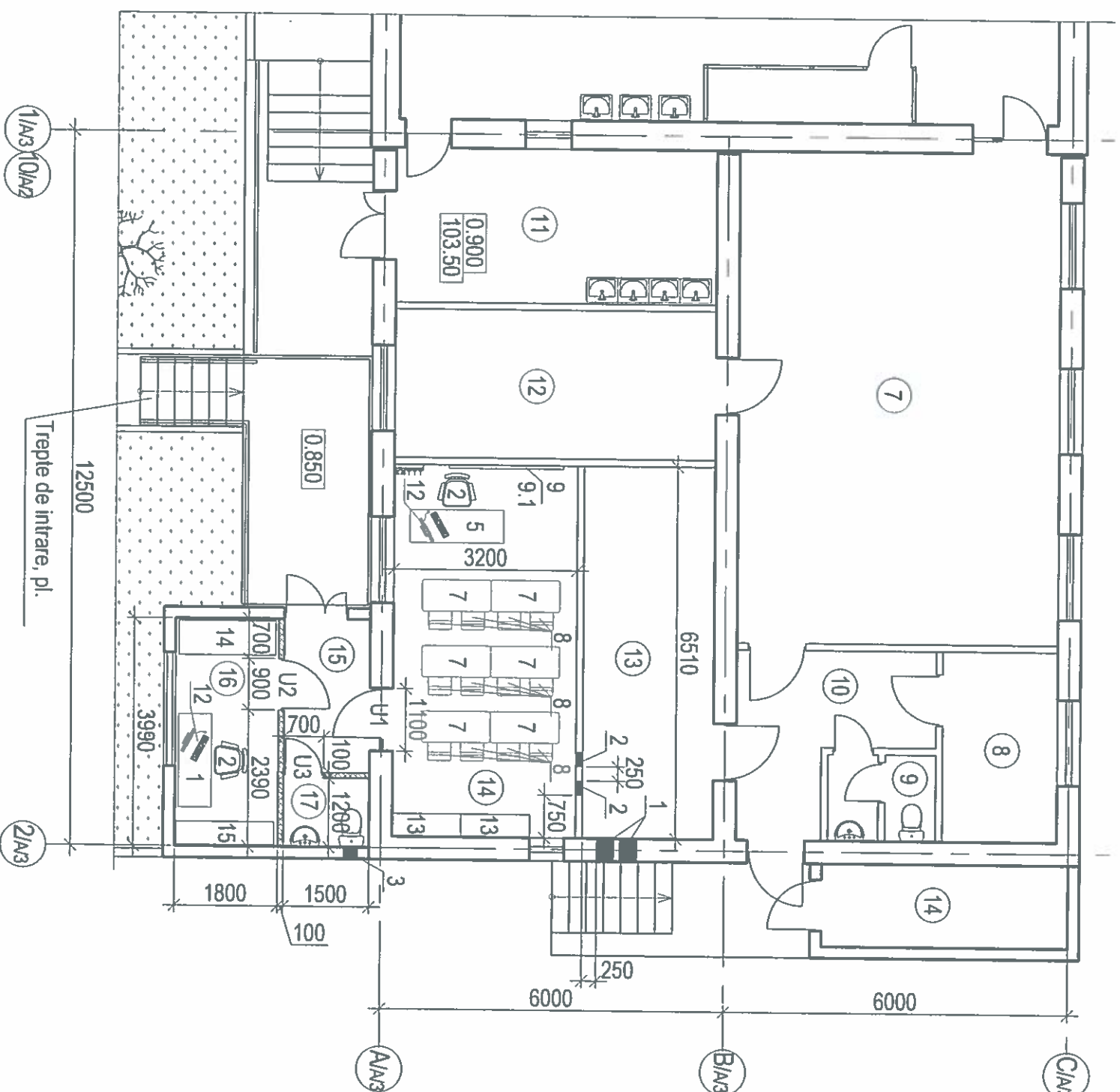

Schema compositiva

№ inv. origin.	Semnătură și data	În loc inv. №

Explicatia gaurilor

Tip gaura	Dimensiunile, mm		Cota jos, m	Destinație
	B	H		
1	Ø300		3.300	IV
2	Ø250		3.300	IV
3	Ø250		3.100	IV

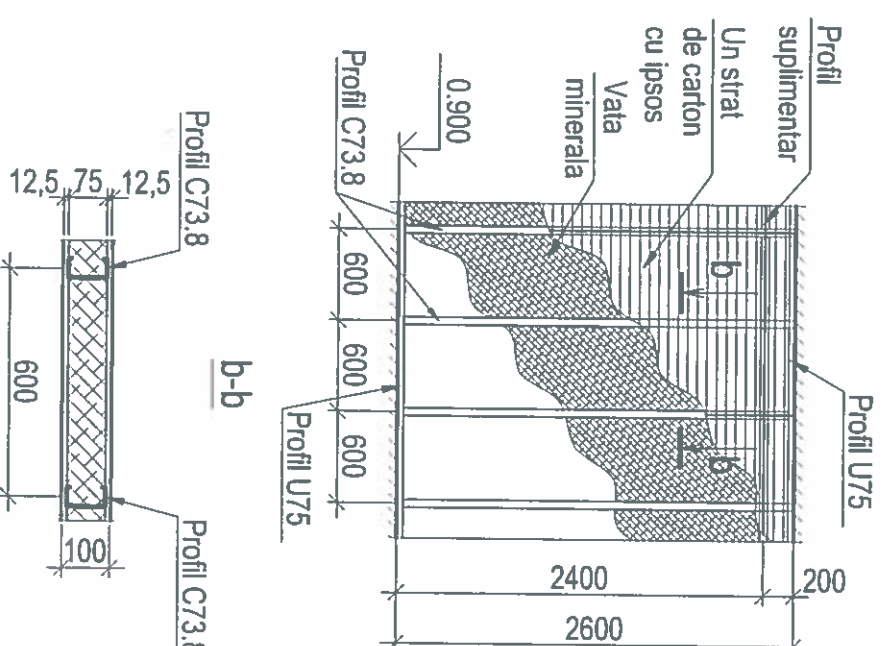
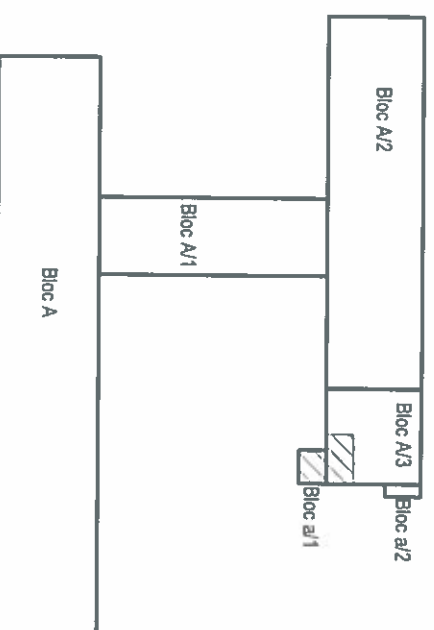

Carcasa consolidata pentru montarea usii si notele vezi pl.21

[illegible]

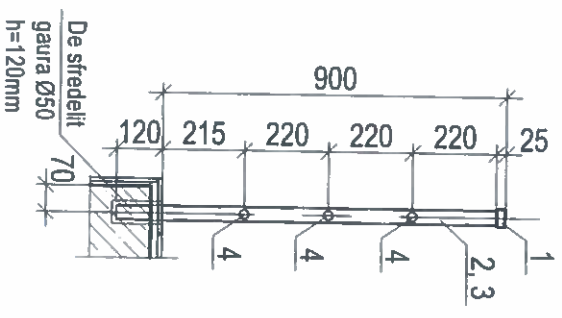
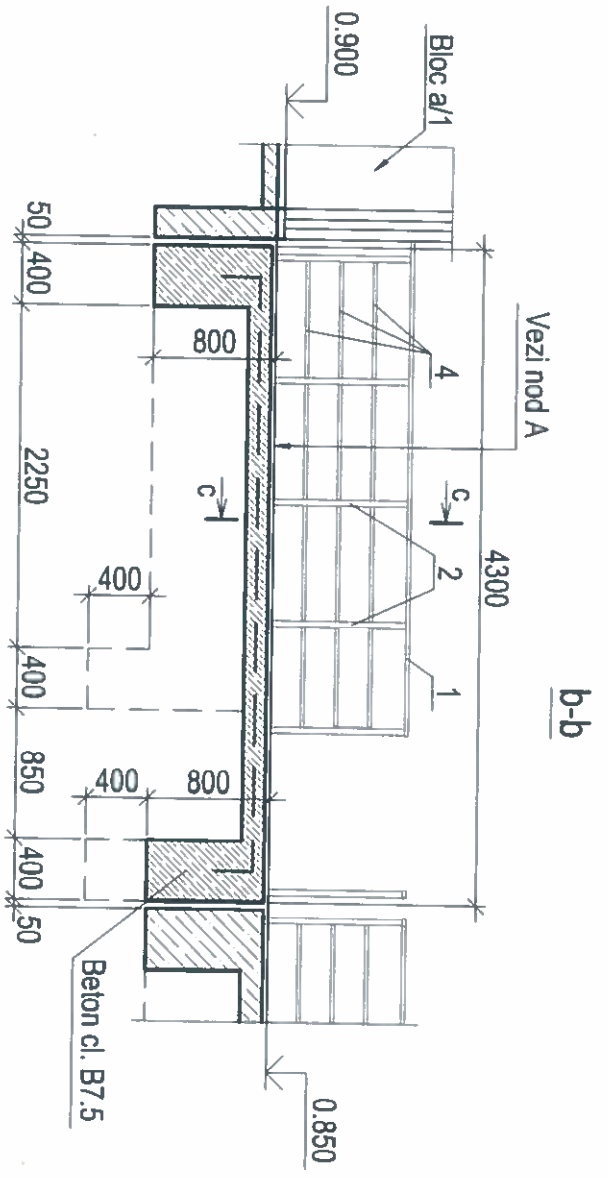
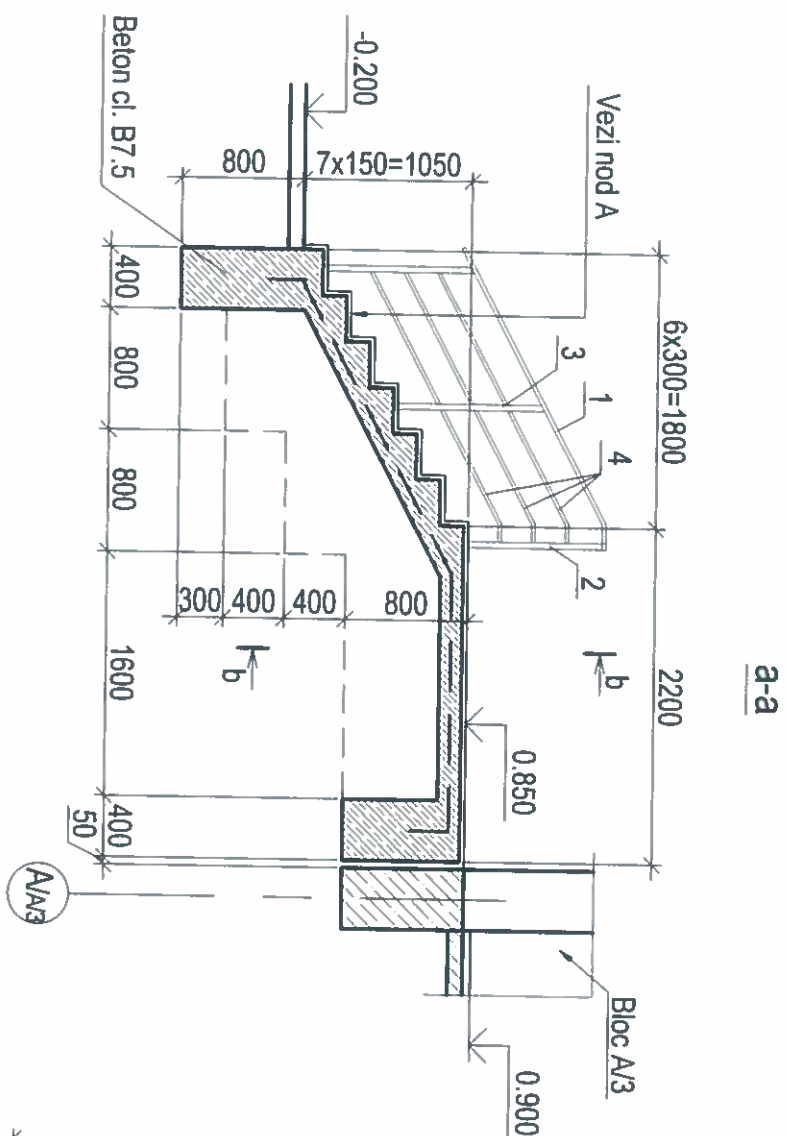

Bloc a/1. Plan treptelor de intrare

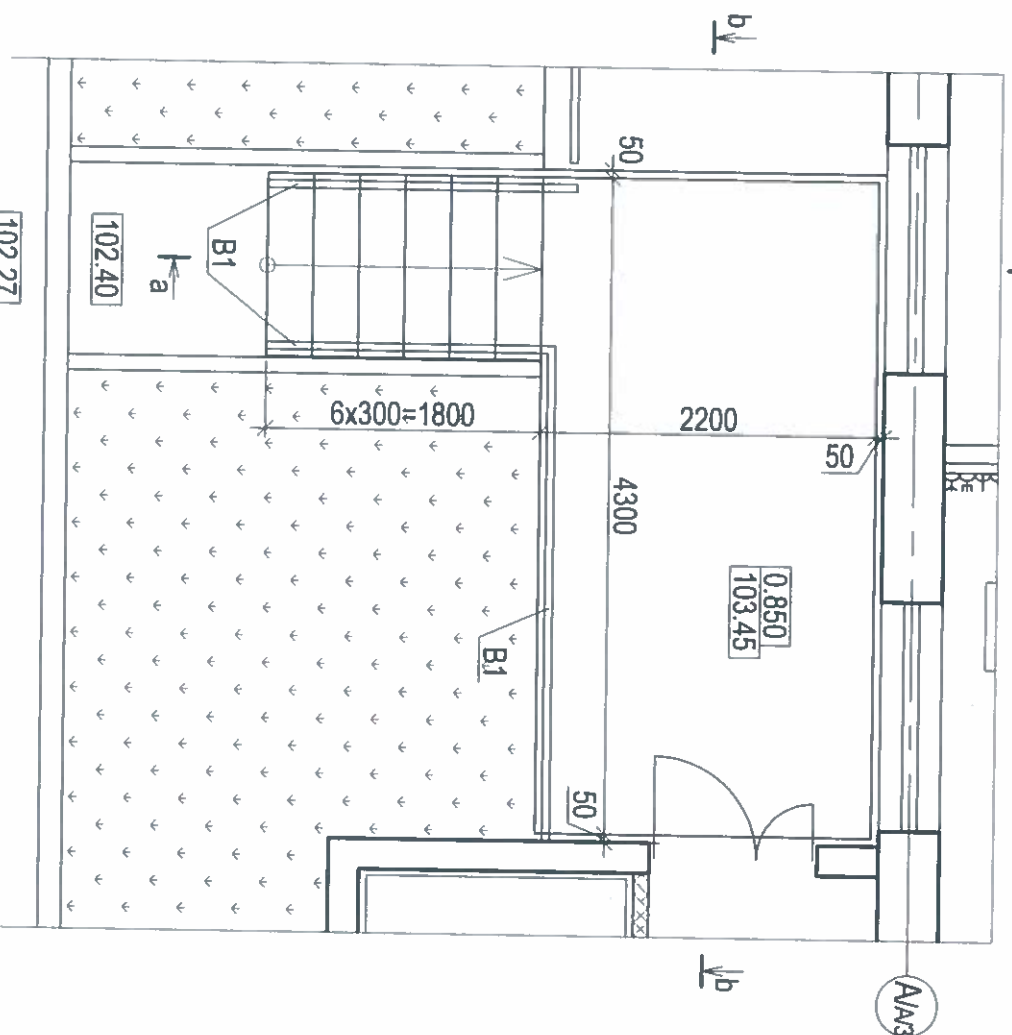

Specificatia elementelor barierilor B1

Marca, poz.	Notare	Denumire	Cant.	Masa un., kg	Nota
1	FOCT 8645-68*	Teava (mina curenta) 50x25x3, l=7660	30.49		kg
2	FOCT 8645-68*	Teava (stlip) 40x25x3, l=1000	6	2.66	
3	FOCT 8645-68*	Teava (stlip) 40x25x3, l=1080	4	2.87	
4	FOCT 10704-91	Teava Ø25x1.2, l=23000	16.42		kg

1. Barierile scarilor se furnizeaza si se monteaza de firma specializata.
2. Elementele de metal - cu acoperire polimerica, culoare gri.



Modif.	Sector	Planse	Nr. doc.	Semnatura	Data	23/2022 - SA
						Lucrări de reparatii capitale aferente clădirii LT „Lucian Blaga” cu numărul cadastral 0300304.087.01 str. Alexandr Puskîn, 69, mun. Bălți
						Etapa II. Lucrări de reparatii
						Faza Plansa Planse
						PE 25
						Bloc a/1. Trepte de intrare
						“Tehno Consulting & Design” SRL or. Chisinau

Nr. inv. origin.	Semnatura și data	În loc inv. Nr.
------------------	-------------------	-----------------

Specificația echipamentelor, produselor și materialelor

Поз.	Наименование	Тип, марка изделия	Ед. измер.	Кол-ч.	Примеч.
Оборудование, поставляемое заказчиком					
Блок А/2. Plan subsoi					
1	Стол рабочий, габариты, мм 1200 x 600x 800	покупной	шт.	2	
2	Кресло рабочее 480x450x740	покупное	шт.	2	
3	Шкаф двухдверный 1200 x 600 x 2000 с ключами, с отсеком для личных вещей	инд. изг.	шт.	2	
4	Стеллаж полочный универсальный 1000 x 400 x 2000	инд. изг.	шт.	17	
Блок А/1. Plan parter					
5	Стол для учителя 1200x600x740	покупное	шт.	1	
2	Кресло рабочее 480x450x740	покупное	шт.	1	
7	Стол ученический (2 чел.) 1150x600x740/520	покупной	шт.	12	
8	Стол ученический 302/382x295/416x781	покупной	шт.	24	
9	Интерактивная (Умная) доска Elite Rapaboard UB-T880W	покупная	шт.	1	220В N=0,2квт
9/1	Ультракороткофокусный проектор Epson EB-450W, 481 x 369 x 115	покупной	шт.	1	220В N=0,15квт
10	Шкаф комбинированный стенд 1400 x 300 x 2000 с ключами нижних ящиков	инд. изг.	шт.	3	
11	Шкаф двухдверный 1400 x 600 x 2000 с отсеком для личных вещей преподавателя с ключами	инд. изг.	шт.	1	
12	Компьютер с программным обеспечением - монитор плазменный, клавиатура, мышь Logitech	покупной	шт.	1	220В N=0,4квт

Поз.	Наименование	Тип, марка изделия	Ед. измер.	Кол-ч.	Примеч.
Блоки А/2, А/3 și а/1. Plan parter					
5	Стол для учителя 1200x600x740	покупное	шт.	1	
2	Кресло рабочее 480x450x740	покупное	шт.	2	
7	Стол ученический (2 чел.) 1150x600x740/520	покупной	шт.	6	
8	Стол ученический 302/382x295/416x781	покупной	шт.	12	
9	Интерактивная (Умная) доска Elite Rapaboard UB-T880W	покупная	шт.	1	220В N=0,2квт
9/1	Ультракороткофокусный проектор Epson EB-450W, 481 x 369 x 115	покупной	шт.	1	220В N=0,15квт
12	Компьютер с программным обеспечением - монитор плазменный, клавиатура, мышь Logitech	покупной	шт.	2	220В N=0,4квт
13	Шкаф комбинированный стенд 1400 x 400 x 2000 с ключами нижних ящиков, с отсеком для личных вещей преподавателя	инд. изг.	шт.	2	
1	Стол рабочий, габариты, мм 1200 x 600x 800	покупной	шт.	1	
14	Шкаф офисный (купе) 1700 x 600 x 2000 с отделением для личных вещей преподавателя с ключами	инд. изг.	шт.	1	
15	Стеллаж для книг и пособий 1700 x 400 x 2000	инд. изг.	шт.	1	

№ inv. origin.	Semnătură și data	În loc inv. №



Modif.	Sector	Planşe	№ doc.	Semnătură	Data	<p>Lucrări de reparații capitale aferente clădirii LT „Lucian Blaga” cu numărul cadastral 0300304.087.01 str. Alexandr Puşkin, 69, mun. Bălţi</p> <p>23/2022 - SA</p>		
						Etapa II.	Faza	Planşa
						Lucrări de reparații	PE	26
						Specificația echipamentelor, produselor și materialelor	"Techno Consulting & Design" SRL or. Chişinău	

Technical drawings of five window types (U1 to U5, U6) showing their dimensions and grilles. The drawings are arranged vertically, with dimensions indicated by arrows and text labels.

- U1:** Dimensions: 2070 (width), 900 (height), 1070 (total height including grille). Grille height: 170.
- U2:** Dimensions: 2070 (width), 870 (height).
- U3:** Dimensions: 2070 (width), 670 (height). Grille height: 170.
- U4:** Dimensions: 2070 (width), 970 (height). Grille height: 170.
- U5, U6:** Dimensions: 2070 (width), 770 (height). Grille height: 170.

Labels for grilles: "Grilaj vezi comp. IV" (Grille see comp. IV) is shown for U3, U4, and U5, U6.

No inv. origin.		Semnătură și data		În loc inv. No							
<div><div><div>ERMACOVA CONSULTING SRL</div><div>1-2022-054</div><div>08.22</div><div>Elaborat</div></div><div><div>1-2022-054</div><div>08.22</div><div>08.22</div></div></div>											
						23/2022 - SA					
						Lucrări de reparații capitale aferente clădirii LT „Lucian Blaga” cu numărul cadastral 0300304.087.01 str. Alexandr Pușkin, 69, mun. Bălți					
						Modif.	Sector	Planșe	În doc.	Semnătură	Data
Etapa II.			Faza								
Lucrări de reparații			Planșa								
			Planșe								
			PE								
			27								
Specificația și schemele elementelor de umplerea a golurilor			"Tehno Consulting & Design" SRL or. Chișinău								

Nr. incaperilor		Tavan		Perei portanti sau perei despartitori		Remarca
	Supraf. m²	Modul de finisare	Supraf. m²	Modul de finisare		
Bloc A/2. Plan subsol						
9	32.50	Tavan suspendat din lambru de aluminiu	70.20	Nod E	Vezi pl.30	
Bloc A. Plan parter						
17, 18	21.90	Tavan suspendat din lambru de aluminiu	0.45 x 2	Fatualia pervazul cu placi de ceramica conform nodului A	Vezi pl.30	
Bloc A. Etaj 1						
9, 19	163.60	Tavan suspendat "Armstrong"	308.20	Nod A	Vezi pl.30	
16, 17	18.80	Tavan suspendat din lambru de aluminiu	0.45	Fatualia pervazul cu placi de ceramica conform nodului A	Vezi pl.30	
Bloc A. Etaj 2						
9, 17	163.90	Tavan suspendat "Armstrong"	304.20	Nod A	Vezi pl.30	
Bloc A/1. Plan parter						
6	39.20	Tavan suspendat "Armstrong"	34.30	Nod A	Vezi pl.30	
			29.10	Nod B	Vezi pl.30	
Bloc A/2. Plan parter						
2	—	—	772.30	Nod A	Vezi pl.30	
Blocuri A/2, A/3 si a/1. Plan parter						
14, 15	24.80	Tavan suspendat "Armstrong"	54.00	Nod A	Vezi pl.30	
			6.80	Nod B	Vezi pl.30	
16	7.20	Tavan suspendat "Armstrong"	16.00	Nod C	Vezi pl.30	
			7.70	Nod D	Vezi pl.30	
17	1.80	Tavan suspendat din lambru de aluminiu	6.50	Nod E	Vezi pl.30	
			5.10	Nod F	Vezi pl.30	
Ne inv. origin.						
Semnătură și data						
În loc inv. Ne						

- Refacerea gârlurilor interioare ale ferestrelor, b=300mm:
 - bloc A - 10.20m.l.;
 - bloc A/1 - 10.20m.l.;
 - bloc A/2 - 65.80m.l.;
 - blocuri A/3 si a/1 - 12.80m.l.

- Refacerea gârlurilor interioare ale usilor interioare, b=200mm:
 - bloc A - 200.00m.l.;
 - bloc A/2 - 20.70m.l.;
 - blocuri A/3 si a/1 - 10.80m.l.

- Înainte de a începe lucrul, toate suprafețele trebuie curățate bine de mușcegai, praf și murdărie.

- După finalizarea lucrărilor de finisare, puneți caloriferele la loc.

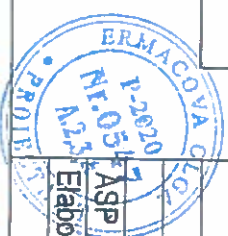

Modif.	Sector	Planșe	Nr doc.	Semnătură	Data	23/2022 - SA Lucrări de reparații capitale aferente clădirii LT „Lucian Blaga” cu numărul cadastral 0300304.087.01 str. Alexandr Puşkin, 69, mun. Bălţi	Etapa II. Lucrări de reparații	Faza PE	Planşa 29	Planşe
						Evidența lucrărilor de finisare a încăperilor (inceput)				
						Tehno Consulting & Design” SRL or. Chisinau				

