

Nr. 858/127
din 19 Decembrie 2023

SCRISOARE DE GARANȚIE BANCARĂ Nr. 571

pentru participare cu ofertă la procedura de atribuire a contractului de achiziție publică

Către **Primaria comunei Viisoara, r-nul Glodeni**, cu privire la procedura de participare la Licitatia Publica nr. ocds-b3wdp1-MD-1701437738739 din 20.12.2023, pentru efectuarea lucrarilor: „Sporirea calitatii vietii locuitorilor comunei Viisoara prin asigurarea accesului la sanatatie (Statia de epurare din s. Viisoara, r-nul Glodeni)”, subsemnații **BC “Energbank” SA**, înregistrat la 12.07.2001, cu sediul mun. Chisinau, str. Tighina, 23/3, ne obligăm față de **Primaria comunei Viisoara, r-nul Glodeni (c.f. 1007601002669)**, sa plătim suma de **57000,00 (cincizeci si sapte mii, 00) lei**, la prima sa cerere scrisă, și fără ca acesta să aibă obligația de a-și motiva cererea respectivă, cu condiția, ca în cererea sa autoritatea contractantă să specifice că suma cerută de ea și datorată ei este din cauza existenței uneia sau mai multora dintre situațiile următoare:

1. Ofertantul **SRL “Valdcongrup” IDNO 1009600000374**, își retrage sau modifică oferta în perioada de valabilitate a acesteia;

Prezenta ofertă rămâne valabilă pentru perioada de timp specificată în Anexa nr.2 Anunțul de Participare, începînd cu data-limită pentru depunerea ofertei, în conformitate cu Anexa nr.2 Anunțul de Participare, și rămâne obligatorie și poate fi acceptată în orice moment până la expirarea acestei perioade;

2. Oferta sa fiind stabilită câștigătoare, ofertantul **SRL “Valdcongrup”** nu a constituit garanția de bună execuție;

3. Oferta sa fiind stabilită câștigătoare, ofertantul **SRL “Valdcongrup”** a refuzat să semneze contractul de achiziție publică de bunuri/servicii;

Nu se execută vreo condiție, specificată în documentația de atribuire înainte de semnarea contractului de achiziție publică de bunuri/servicii.

Prezenta garanție este valabilă până la data de **20 februarie 2024**.

Cu respect,

Director al Sucursalei „Ciocana Noua”
BC “Energbank” SA



Malovata Dorin



GUVERNUL
REPUBLICII
MOLDOVA



SERVICIUL FISCAL DE STAT



CERTIFICAT

privind lipsa sau existența restanțelor față de bugetul public național

Nr.
№ 0853374

Din
От 06.12.2023 08:53



DATE DESPRE CONTRIBUABIL / ИНФОРМАЦИЯ О НАЛОГОПЛАТЕЛЬЩИКЕ

Codul fiscal / Numărul de identificare

Фискальный код / Идентификационный номер

1009600000374

Denumirea

Наименование

Societatea cu Răspundere Limitată VALDCONGRUP



**ATESTAREA LIPSEI SAU EXISTENȚEI RESTANȚELOR CONFORM DATELOR SISTEMULUI
INFORMAȚIONAL AUTOMATIZAT / ПОДТВЕРЖДЕНИЕ ОТСУТСТВИЯ ИЛИ НАЛИЧИЯ
ЗАДОЛЖНОСТЕЙ СОГЛАСНО ДАННЫМ ИНФОРМАЦИОННОЙ АВТОМАТИЗИРОВАННОЙ
СИСТЕМЫ**

La data emiterii prezentului certificat restanța față de bugetul public național constituie

На дату выдачи данной справки задолженность перед национальным публичным бюджетом составляет

0 MDL



VALABIL PÂNĂ LA / ДЕЙСТВИТЕЛЕН ДО

21.12.2023 08:53



Prezentul document este eliberat în temeiul Art. 29, alin. (3) din Legea cu privire la registre nr. 71/2007 și în baza datelor furnizate de Serviciul Fiscal de Stat în Portalul Guvernamental al Cetățeanului și al Unităților de Drept / Справка выдана в соответствии со ст. 29 п. (3) Закона о реестрах № 71/2007 на основании данных, предоставленных Государственной налоговой службой на Портале Правительства Гражданина и Юридических Лиц.

Generat și semnat de Portalul Guvernamental al Cetățeanului și al Unităților de Drept la **06.12.2023 08:53**

Prezentul certificat este semnat electronic în conformitate cu Legea nr.124 din 19.05.2022

Сертификат подписан электронной подписью в соответствии с Законом № 124 от 19.05.2022



Certificatul este descărcat din Portalul Guvernamental al Cetățeanului și al Unităților de Drept (mcabinet.gov.md) și este semnat electronic de către posesorul acestui portal și are aceeași valoare juridică ca și documentele eliberate pe suport de hârtie de către organele cu atribuții de administrare fiscală. Verificarea autenticității semnăturii electronice poate fi realizată cu ajutorul Serviciului Guvernamental de Semnătură Electronică (msign.gov.md)

Сертификат скачен с Правительственного Портала Гражданина и Юридических Лиц (mcabinet.gov.md) и подписан электронной подписью владельца портала и имеет такую же юридическую силу, как и документы выдаваемые на бумаге органами налоговой администрации. Проверку подлинности электронной подписи можно осуществить с помощью Государственной Службой Электронной Подписью (msign.gov.md)

S.C. "VALDCONGRUP" S.R.L.

C/f: 100960000374

Email: valdcongrup@gmail.com

Tel: 0 22 428393; 0 78 664664

Fax: 0 22 428062

Adresa: str. Uzinelor 171/2, Chişinău, Republica Moldova



PROPUNERE TEHNICĂ

Obiectul Achiziției:

**Sporirea calității vieții locuitorilor comunei
Vișoara prin asigurarea accesului la
sanitație” (Stația de epurare din s. Vișoara r-ul
Glodeni RM)**

Autoritatea contractantă: Primăria s. Vișoara

Operator Economic: VALDCONGRUP S.R.L.

S.C. "VALDCONGRUP" S.R.L.

C/f: 1009600000374

Email: valdcongrup@gmail.com

Tel: 0 22 428393; 0 78 664664

Fax: 0 22 428062

Adresa: str. Uzinelor 171/2, Chişinău, Republica Moldova



DEVIZ CENTRALIZATOR

Denumirea obiectului: **Sporirea calităţii vieţii locuitorilor comunei Viişoara prin asigurarea accesului la sanitaţie”(Staţia de epurare din s.Viişoara r-ul Glodeni RM)**

Beneficiar: **Primăria s.Viişoara**

Antreprenor: **VALDCONGRUP S.R.L.**

Nr/o	Nr. deviz	Denumirea lucrărilor	Valoare de Deviz fără TVA, lei	TVA, lei	Valoare de Deviz inclusiv TVA, lei
1	2-1-1	Statie de epurare (modificare)-Rezistentă	1 048 400	209 680	1 258 080
2	2-2-1	Statia de epurare a apei uzate Tehnologie	4 070 403	814 081	4 884 484
3	7-1-1	Statia de epurare. Plan general	493 705	98 741	592 446
TOTAL			5 612 508	1 122 502	6 735 010

Întocmit **VALDCONGRUP S.R.L.**
(funcţia, semnătura, numele, prenumele)

Verificat **Primăria s.Viişoara**
(funcţia, semnătura, numele, prenumele)

**Sporirea calitatii vietii
locuitorilor comunei Viisoara
prin asigurarea accesului la
statie " Statia de epurare din
s.Viisoara r-nul Glodeni"**

(denumirea obiectivului)

**DEVIZ LOCAL № 2-1-1
Statie de epurare (modificare)-Rezistenta**

Valoarea de deviz 1 258 080 Lei

Intocmit in prețuri curente

№ crt.	Simbol norme și Cod resurse	Lucrări și cheltuieli	U.M.	Cantitate conform datelor din proiect	Valoarea de deviz, lei	
					Pe unitate de măsură incl. salariu	Total incl. salariu
1	2	3	4	5	6	7
		1. Gratar manual				
		1.1. Fundatie monolita Fm1				
1	TsC03F1	Sapatura mecanica cu excavatorul de 0,40-0,70 mc, cu motor cu ardere interna si comanda hidraulica, in pamint cu umiditate naturala, descarcare in autovehicule teren catg.II- вытесненный грунт	100 m3	0,7300	900,000 0,000	657,000 0,000
2	TsI50A1	Transportarea pamintului cu autobasculanta de 5 t la distanta de 1 km	t	120,4500	14,000 0,000	1 686,300 0,000
3	TsC51A	Lucrari la descarcarea pamintului in depozit, teren categoria I	100 m3	0,7300	158,210 25,490	115,493 18,608
4	TsC03B1	Sapatura mecanica cu excavatorul de 0,40-0,70 mc, cu motor cu ardere interna si comanda hidraulica, in pamint cu umiditate naturala, descarcare in depozit teren catg. II в отвал	100 m3	0,2500	820,000 0,000	205,000 0,000
5	TsC26B1	Dislocarea mecanica a pamintului din depozit nou, necompactat si impingerea lui pina la 5 m cu buldozer pe tractor de 81-180 CP	100 m3	0,2500	300,000 0,000	75,000 0,000

1	2	3	4	5	6	7
		teren catg. I sau II				
6	TsD05B	Compactarea cu maiul mecanic de 150-200 kg a umpluturilor in straturi succesive de 20-30 cm grosime, exclusiv udarea fiecarui strat in parte, umpluturile executandu-se din pamint coeziv	100 m3	0,0500	1 551,000 749,440	77,550 37,472
7	TsA20B	Sapatura manuala de pamint, in taluzuri, la deblee sapate cu excavator sau screper, pentru completarea sapaturii la profilul taluzului, in teren mijlociu (доработка)	m3	0,9000	175,038 175,038	157,534 157,534
8	CB02A	Cofraje din panouri refolosibile, cu asteriala din scinduri de rasinoase scurte si subscurte pentru turnarea betonului in cuzineti, fundatii pahar si fundatii de utilaje inclusiv sprijinirile	m2	0,9800	156,372 101,964	153,245 99,925
9	CA03A	Beton turnat in fundatii, socluri, ziduri de sprijin, pereti sub cota zero, preparat cu centrala de betoane si turnarea cu mijloace clasice beton simplu clasa C8/10)Бетонная подготовка Т=10 см)	m3	0,5400	2 199,587 335,631	1 187,777 181,241
10	CF15A	Tencuieli interioare si exterioare sclivisite, executate manual, cu mortar de ciment M 100-T de 2 cm grosime medie, la pereti din beton sau caramida, cu suprafete plane	m2	5,4400	178,420 144,449	970,603 785,803
11	IzF05A1	Strat hidroizolant executat la cald la cuve, rezervoare, bazine, subsoluri, radiere, canale, camine de vizitare sau alte lucrari asemanatoare, construite pe terenuri cu ape freatic, executate mastic de bitum H 80/90, la funduri cu 2 straturi (K=2)-бетонная подготовка	m2	5,4400	138,514 13,595	753,518 73,958
12	CB02A	Cofraje din panouri refolosibile, cu asteriala din scinduri de rasinoase scurte si subscurte pentru turnarea betonului in cuzineti, fundatii pahar si fundatii de utilaje inclusiv sprijinirile	m2	2,2500	156,473 101,964	352,064 229,419

1	2	3	4	5	6	7
13	CC01E	Armături din oțel beton OB 37 fasonate în ateliere de șantier și montate cu diametrul barelor pînă la 8 mm inclusiv în fundații continue și radiere	kg	1,2000	28,508 5,693	34,210 6,832
14	CC01F	Armături din oțel beton OB 37 fasonate în ateliere de șantier și montate cu diametrul barelor peste 8 mm inclusiv în fundații continue și radiere	kg	158,7400	27,318 4,503	4 336,523 714,870
15	CA03D	Beton turnat în fundații, socluri, ziduri de sprijin, pereți sub cota zero, preparat cu centrala de betoane și turnarea cu mijloace clasice beton armat clasa C 15 F75	m3	1,1300	2 246,292 382,365	2 538,310 432,072
16	CF15A	Tencuieli interioare și exterioare sclivisite, executate manual, cu mortar de ciment M 100-T de 2 cm grosime medie, la pereți din beton sau caramida, cu suprafețe plane - днище	m2	2,5000	178,409 144,449	446,022 361,122
17	IzF31B	Hidroizolarea suprafețelor din beton (verticale, orizontale, inclusiv tavane) cu amestec "Penetron" - 2 straturi: suprafața rugoasă (днище)	m2	2,5000	239,549 74,774	598,872 186,934
18	TsD02A1	Împrăștierea pămîntului afinat provenit din teren categoria I sau II, executată cu buldozer pe tractor cu senile de 65-80 CP, în straturi cu grosimea de 15-20 cm - засыпка пазух и разравнивание отвалов	100 m3	0,2500	436,000 0,000	109,000 0,000
19	TsD05B	Compactarea cu mașina mecanică de 150-200 kg a umpluturilor în straturi succesive de 20-30 cm grosime, exclusiv udarea fiecărui strat în parte, umpluturile executîndu-se din pămînt coeziv	100 m3	0,0500	1 551,000 749,440	77,550 37,472
		<i>Total</i>	Lei			14 531,571
		Total Fundație monolită Fm1 Inclusiv salariu				14 531,571 3 323,262
		1.2. Peretii monoliti Pm1				
20	CB02A	Cofraje din panouri refolosibile,	m2	19,5000	156,474	3 051,243

1	2	3	4	5	6	7
		cu asteriala din scinduri de rasinoase scurte si subscurte pentru turnarea betonului in cuzineti, fundatii pahar si fundatii de utilaje inclusiv sprijinirile			101,964	1 988,298
21	SA34I	Confectionarea, montarea si cimentarea tevii de protectie la trecerea conductelor prin ziduri, avind diametrul (Футляр для трубы PE д=200мм l=0,25 м)	buc	1,0000	111,924 55,230	111,924 55,230
22	SA34I	Confectionarea, montarea si cimentarea tevii de protectie la trecerea conductelor prin ziduri, avind diametrul (Футляр для трубы PE д=300мм l=0,3 м)	buc	2,0000	181,924 55,230	363,849 110,461
23	CC01F	Armaturi din otel beton OB 37 fasonate in ateliere de santier si montate cu diametrul barelor peste 8 mm inclusiv in fundatii continue si radiere	kg	191,3600	27,318 4,503	5 227,652 861,774
24	CA03L1	Beton simplu turnat in fundatii, socluri, ziduri de sprijin, pereti sub cota zero, preparat cu centrala de betoane sau beton marfa conform art. CA01 si turnarea cu pompa pe verticala (adincime) pina la 10 m inclusiv si pe orizontala pe lungimi mai mari de 15 m, beton armat clasa...C30/37 XD2 XF-3	m3	2,7000	1 990,873 66,277	5 375,358 178,947
25	IzF05A1	Strat hidroizolant executat la cald la cuve, rezervoare, bazine, subsoluri, radiere, canale, camine de vizitare sau alte lucrari asemanatoare, construite pe terenuri cu ape freatic, executate mastic de bitum H 80/90, la funduri cu 2 straturi (K=2)-наружная	m2	11,7000	138,515 13,595	1 620,628 159,064
26	IzF31B	Hidroizolarea suprafetelor din beton (verticale, orizontale, inclusiv tavane) cu amestec "Penetron" - 2 straturi: suprafata rugoasa (внутренние стены)	m2	7,8000	239,549 74,774	1 868,479 583,234
27	TsC26B1	Dislocarea mecanica a pamintului din depozit nou, necompactat si	100 m3	0,2500	300,000	75,000

1	2	3	4	5	6	7
		impingerea lui pina la 5 m cu buldozer pe tractor de 81-180 CP teren catg. I sau II-в пазухи			0,000	0,000
28	TsD03A1	Imprastierea pamintului afinat provenit din teren categoria I sau II si categoria III sau IV, executata cu buldozer pe tractor cu senile de 81-180 CP, in straturi de 15-20 cm, teren catg. I sau II	100 m3	0,2500	260,000 0,000	65,000 0,000
29	TsD05B	Compactarea cu maiul mecanic de 150-200 kg a umpluturilor in straturi succesive de 20-30 cm grosime, exclusiv udarea fiecarui strat in parte, umpluturile executandu-se din pamint coeziv	100 m3	0,2500	1 550,984 749,436	387,746 187,359
		<i>Total</i>	Lei			18 146,879
		Total Peretii monoliti Pm1 Inclusiv salariu				18 146,879 4 124,367
		1.3. Copac din lemn CL1-3buc				
30	CK42A	Instalarea usilor si gurilor ermetice de acces, izolate termic, dimensiuni 1060x1060 mm cu fixare la rama incorporata (Schiduri, vata minerala)	buc	3,0000	3 325,340 169,940	9 976,020 509,820
31	CK40A	Captuseala usii cu tabla zincata pe asbest: dintr-o parte 1.06x1.30x3	m2	8,1400	467,529 81,911	3 805,683 666,759
32	CC01F	Armaturi din otel beton OB 37 fasonate in ateliere de santier si montate cu diametrul barelor peste 8 mm inclusiv in fundatii continue si radiere	kg	22,8000	27,318 4,503	622,860 102,678
		<i>Total</i>	Lei			14 404,563
		Total Copac din lemn CL1-3buc Inclusiv salariu				14 404,563 1 279,257
		1.4. Pereu				
33	TsD05B	Compactarea cu maiul mecanic de 150-200 kg a umpluturilor in straturi succesive de 20-30 cm grosime, exclusiv udarea fiecarui strat in parte, umpluturile executandu-se din pamint coeziv	100 m3	0,0400	1 550,975 749,425	62,039 29,977

1	2	3	4	5	6	7
34	DA12C	Strat de fundatie sau reprofilare din piatra sparta, pentru drumuri, cu asternere mecanica, executat fara impanare, fara innoroire - pereu	m3	1,1000	514,201 25,491	565,621 28,040
35	CA03E2	Beton turnat in fundatii, socluri, ziduri de sprijin, pereti sub cota zero, preparat cu betoniera pe santier si turnarea cu mijloace clasice beton armat clasa C 16/20 XF3	m3	0,7700	1 904,610 484,330	1 466,550 372,934
		<i>Total</i>	Lei			2 094,210
		Total Pereu Inclusiv salariu				2 094,210 430,951
		<i>Total</i>	Lei			49 177,223
		Total Gratar manual Inclusiv salariu				49 177,223 9 157,837
		2. Gratar automat				
		2.1. Chema de amplasare a platformei Pf1				
36	TsC03F1	Sapatura mecanica cu excavatorul de 0,40-0,70 mc, cu motor cu ardere interna si comanda hidraulica, in pamint cu umiditate naturala, descarcare in autovehicule teren catg. II - вытесненный грунт	100 m3	0,1800	900,000 0,000	162,000 0,000
37	TsI50A1	Transportarea pamintului cu autobasculanta de 5 t la distanta de 1 km	t	30,0300	14,000 0,000	420,420 0,000
38	TsC51A	Lucrari la descarcarea pamintului in depozit, teren categoria I	100 m3	0,1800	158,267 25,489	28,488 4,588
39	TsC03B1	Sapatura mecanica cu excavatorul de 0,40-0,70 mc, cu motor cu ardere interna si comanda hidraulica, in pamint cu umiditate naturala, descarcare in depozit teren catg. II	100 m3	0,2500	820,000 0,000	205,000 0,000
40	TsC26B1	Dislocarea mecanica a pamintului din depozit nou, necompactat si impingerea lui pina la 5 m cu buldozer pe tractor de 81-180 CP	100 m3	0,2500	300,000 0,000	75,000 0,000

1	2	3	4	5	6	7
		teren catg. I sau II				
41	TsD7E1	Compactarea mecanica a umpluturilor cu rulou compresor static autopropulsat de 10-12 t, in straturi succesive de 15-20 cm grosime dupa compactare, exclusiv udarea fiecarui strat in parte, umpluturile executandu-se cu pamint coeziv grad. compact. 92-94%	100 m3	0,1000	977,420 422,300	97,742 42,230
42	AcF03C	Umpluturi in santuri la conductele de alimentare cu apa sau canalizare, ca substrat, strat de protectie, strat de izolare sau strat filtrant la tuburile de drenaj, executate cu piatra sparta	m3	5,5000	458,165 99,415	2 519,907 546,782
43	CB02A	Cofraje din panouri refolosibile, cu asteriala din scinduri de rasinoase scurte si subscurte pentru turnarea betonului in cuzinetai, fundatii pahar si fundatii de utilaje inclusiv sprijinirile	m2	1,0500	156,475 101,964	164,299 107,062
44	CA03A	Beton turnat in fundatii, socluri, ziduri de sprijin, pereti sub cota zero, preparat cu centrala de betoane si turnarea cu mijloace clasice beton simplu clasa C8/10)Бетонная подготовка Т=10 см)	m3	2,7000	2 199,601 335,631	5 938,923 906,205
45	CB02A	Cofraje din panouri refolosibile, cu asteriala din scinduri de rasinoase scurte si subscurte pentru turnarea betonului in cuzinetai, fundatii pahar si fundatii de utilaje inclusiv sprijinirile Pf 1	m2	7,5000	156,407 101,964	1 173,055 764,730
46	SA34I	Confectionarea, montarea si cimentarea tevii de protectie la trecerea conductelor prin ziduri, avind diametrul (Футляр для трубы PE д=315мм l=0,2 м)	buc	2,0000	141,924 55,230	283,849 110,461
47	CC01F	Armaturi din otel beton OB 37 fasonate in ateliere de santier si montate cu diametrul barelor peste 8 mm inclusiv in fundatii continue si radiere-Pf 1	kg	451,9800	27,318 4,503	12 347,372 2 035,448
48	CA03D	Beton turnat in fundatii, socluri, ziduri de sprijin, pereti sub cota	m3	7,5000	2 246,340	16 847,547

1	2	3	4	5	6	7
		zero, preparat cu centrala de betoane si turnarea cu mijloace clasice beton armat clasa C 15 F75			382,365	2 867,737
49	CB02A	Cofraje din panouri re folosibile, cu asteriala din scinduri de rasinoase scurte si subscurte pentru turnarea betonului in cuzineti, fundatii pahar si fundatii de utilaje inclusiv sprijinirile -Ri 1	m2	11,2000	156,474 101,964	1 752,509 1 141,997
50	CC01F	Armaturi din otel beton OB 37 fasonate in ateliere de santier si montate cu diametrul barelor peste 8 mm inclusiv in fundatii continue si radiere -Ri 1	kg	274,2400	27,318 4,503	7 491,800 1 235,014
51	CA03L1	Beton simplu turnat in fundatii, socluri, ziduri de sprijin, pereti sub cota zero, preparat cu centrala de betoane sau beton marfa conform art. CA01 si turnarea cu pompa pe verticala (adincime) pina la 10 m inclusiv si pe orizontala pe lungimi mai mari de 15 m, beton armat clasa...C30/37 XD2 XF-3	m3	2,5000	1 990,942 66,276	4 977,356 165,691
52	TsC26B1	Dislocarea mecanica a pamintului din depozit nou, necompactat si impingerea lui pina la 5 m cu buldozer pe tractor de 81-180 CP teren catg. I sau II -в пазухи	100 m3	0,0700	300,000 0,000	21,000 0,000
53	TsD03A1	Imprastierea pamintului afinat provenit din teren categoria I sau II si categoria III sau IV, executata cu buldozer pe tractor cu senile de 81-180 CP, in straturi de 15-20 cm, teren catg. I sau II	100 m3	0,0700	260,000 0,000	18,200 0,000
54	TsD05B	Compactarea cu maiul mecanic de 150-200 kg a umpluturilor in straturi succesive de 20-30 cm grosime, exclusiv udarea fiecarui strat in parte, umpluturile executindu-se din pamint coeziv	100 m3	0,0700	1 550,971 749,429	108,568 52,460
		<i>Total</i>	Lei			54 633,035
		Total Chema de amplasare a platformei Pf1 Inclusiv salariu				54 633,035 9 980,405

1	2	3	4	5	6	7
		<i>Total</i>	Lei			54 633,035
		Total Gratar automat Inclusiv salariu				54 633,035 9 980,405
		3. Statia de epurare Bazin de sedimentare primara.Bazin de omogenizare. Bazin namol. 3.1. Lucrari de terasaminte				
55	TsC03F1	Sapatura mecanica cu excavatorul de 0,40-0,70 mc, cu motor cu ardere interna si comanda hidraulica, in pamint cu umiditate naturala, descarcare in autovehicule teren catg. II (вытесненный грунт)	100 m3	1,6300	900,000 0,000	1 467,000 0,000
56	TsI50A1	Transportarea pamintului cu autobasculanta de 5 t la distanta de 1 km	t	269,2300	14,000 0,000	3 769,220 0,000
57	TsC51A	Lucrari la descarcarea pamintului in depozit, teren categoria I	100 m3	1,6300	158,199 25,491	257,865 41,550
58	TsC03B1	Sapatura mecanica cu excavatorul de 0,40-0,70 mc, cu motor cu ardere interna si comanda hidraulica, in pamint cu umiditate naturala, descarcare in depozit teren catg. II - в отвал	100 m3	3,6500	820,000 0,000	2 993,000 0,000
59	TsC26B1	Dislocarea mecanica a pamintului din depozit nou, necompactat si impingerea lui pina la 5 m cu buldozer pe tractor de 81-180 CP teren catg. I sau II	100 m3	2,0200	300,000 0,000	606,000 0,000
60	TsD12A1	Compactarea umpluturilor in straturi de pina la 1,20 m grosime dupa compactare, cu placa batatoare actionata cu excavator pe senile, cu echipament de macara de sub 10 t, prin lovituri din cadere de la 1,50-2 m, exclusiv udarea fiecarui strat in parte, placa batatoare de 1500 kg pamint necoeziv	100 m3	0,1900	1 295,889 175,889	246,219 33,419
61	TsA20B	Sapatura manuala de pamint, in taluzuri, la deblee sapate cu excavator sau screper, pentru completarea sapturii la profilul taluzului, in teren mijlociu	m3	10,0800	175,038 175,038	1 764,385 1 764,385

1	2	3	4	5	6	7
		(доработка)				
62	TsC26B1	Dislocarea mecanica a pamintului din depozit nou, necompactat si impingerea lui pina la 5 m cu buldozer pe tractor de 81-180 CP teren catg. I sau II	100 m3	2,1200	300,000 0,000	636,000 0,000
63	TsD01B	Imprastierea cu lopata a pamintului afinat, in straturi uniforme, de 10-30 cm grosime, printr-o aruncare de pina la 3 m din gramezi, inclusiv sfarimarea bulgarilor, pamintul provenind din teren mijlociu	m3	35,0000	26,341 26,341	921,924 921,924
64	TsD04D	Compactarea cu maiul de mina a umpluturilor executate in sapatari orizontale sau inclinate la 1/4, inclusiv udarea fiecarui strat de pamint in parte, avind 20 cm grosime pamint coeziv	m3	35,0000	58,430 56,930	2 045,046 1 992,546
65	TsD02A1	Imprastierea pamintului afinat provenit din teren categoria I sau II, executata cu buldozer pe tractor cu senile de 65-80 CP, in straturi cu grosimea de 15-20 cm (обратная засыпка в пазухи)	100 m3	1,7700	436,000 0,000	771,720 0,000
66	TsD05B	Compactarea cu maiul mecanic de 150-200 kg a umpluturilor in straturi succesive de 20-30 cm grosime, exclusiv udarea fiecarui strat in parte, umpluturile executindu-se din pamint coeziv	100 m3	1,7700	1 550,985 749,436	2 745,244 1 326,501
		<i>Total</i>	Lei			18 223,623
		Total Lucrari de terasaminte Inklusiv salariu				18 223,623 6 080,325
		3.2. Fundatie monolita Fm1				
67	TsD05B	Compactarea cu maiul mecanic de 150-200 kg a umpluturilor in straturi succesive de 20-30 cm grosime, exclusiv udarea fiecarui strat in parte, umpluturile executindu-se din pamint coeziv	100 m3	0,2000	1 550,985 749,435	310,197 149,887
68	CB02A	Cofraje din panouri re folosibile, cu asteriala din scinduri de rasinoase scurte si subscurte pentru turnarea betonului in	m2	2,5400	156,553 101,964	397,644 258,989

1	2	3	4	5	6	7
		cuzineti, fundatii pahar si fundatii de utilaje inclusiv sprijinirile				
69	CA03A	Beton turnat in fundatii, socluri, ziduri de sprijin, pereti sub cota zero, preparat cu centrala de betoane si turnarea cu mijloace clasice beton simplu clasa C8/10)Бетонная подготовка τ=10 см)	m3	3,8800	2 199,625 335,631	8 534,544 1 302,250
70	CG01A	Strat suport pentru pardoseli executat din mortar din ciment M 100-T de 3 cm grosime cu fata driscuita fin	m2	38,7600	107,420 59,479	4 163,588 2 305,406
71	CG01A1	Strat suport pentru pardoseli executat din mortar din ciment M 100-T de 3 cm grosime cu fata driscuita fin.Diferenta in plus sau in minus pentru fiecare 0,5 cm de strat suport din mortar M 100-T, se adauga sau se scade-K=2	m2	-38,7600	36,154 20,393	-1 401,340 -790,424
72	IzF05A1	Strat hidroizolant executat la cald la cuve, rezervoare, bazine, subsoluri, radiere, canale, camine de vizitare sau alte lucrari asemanatoare, construite pe terenuri cu ape freatice, executate mastic de bitum H 80/90, la funduri cu 2 straturi (K=2)-бетонная подготовка	m2	38,7600	138,515 13,595	5 368,854 526,950
73	CG01A	Strat suport pentru pardoseli executat din mortar din ciment M 100-T de 3 cm grosime cu fata driscuita fin	m2	38,7600	107,420 59,479	4 163,588 2 305,406
74	CG01A1	Strat suport pentru pardoseli executat din mortar din ciment M 100-T de 3 cm grosime cu fata driscuita fin.Diferenta in plus sau in minus pentru fiecare 0,5 cm de strat suport din mortar M 100-T,se adauga sau se scade-K=2	m2	-38,7600	36,154 20,393	-1 401,340 -790,424
75	CB02A	Cofraje din panouri refolosibile, cu asteriala din scinduri de rasinoase scurte si subscurte pentru turnarea betonului in cuzineti, fundatii pahar si fundatii de utilaje inclusiv sprijinirile	m2	8,6100	156,451 101,964	1 347,039 877,910
76	CC01F	Armaturi din otel beton OB 37	kg	1 549,8900	27,318	42 340,532

1	2	3	4	5	6	7
		fasonate in ateliere de santier si montate cu diametrul barelor peste 8 mm inclusiv in fundatii continue si radiere			4,503	6 979,793
77	CC01E	Armaturi din otel beton OB 37 fasonate in ateliere de santier si montate cu diametrul barelor pina la 8 mm inclusiv in fundatii continue si radiere	kg	3,0000	28,508 5,693	85,524 17,079
78	CA03L1	Beton simplu turnat in fundatii, socluri, ziduri de sprijin, pereti sub cota zero, preparat cu centrala de betoane sau beton marfa conform art. CA01 si turnarea cu pompa pe verticala (adincime) pina la 10 m inclusiv si pe orizontala pe lungimi mai mari de 15 m, beton armat clasa...C30/37 XD2 XF-3	m3	13,0000	1 990,907 66,277	25 881,785 861,595
79	IzF31B	Hidroizolarea suprafetelor din beton (verticale, orizontale, inclusiv tavane) cu amestec "Penetron" - 2 straturi: suprafata rugoasa (днище)	m2	29,2400	239,549 74,774	7 004,401 2 186,380
		<i>Total</i>	Lei			96 795,016
		Total Fundatie monolita Fm1 Inclusiv salariu				96 795,016 16 190,797
		3.3. Peretii monoliti Pm1				
80	CB02A	Cofraje din panouri re folosibile, cu asteriala din scinduri de rasinoase scurte si subscurte pentru turnarea betonului in cuzineti, fundatii pahar si fundatii de utilaje inclusiv sprijinirile	m2	278,6400	156,473 101,964	43 599,615 28 411,249
81	CC01F	Armaturi din otel beton OB 37 fasonate in ateliere de santier si montate cu diametrul barelor peste 8 mm inclusiv in fundatii continue si radiere	kg	3 377,3600	27,318 4,503	92 264,107 15 209,639
82	CC01E	Armaturi din otel beton OB 37 fasonate in ateliere de santier si montate cu diametrul barelor pina la 8 mm inclusiv in fundatii continue si radiere	kg	16,7900	28,508 5,693	478,653 95,591
83	CA03L1	Beton simplu turnat in fundatii,	m3	43,0000	1 990,907	85 608,983

1	2	3	4	5	6	7
		socluri, ziduri de sprijin, pereti sub cota zero, preparat cu centrala de betoane sau beton marfa conform art. CA01 si turnarea cu pompa pe verticala (adincime) pina la 10 m inclusiv si pe orizontala pe lungimi mai mari de 15 m, beton armat clasa...C30/37 XD2 XF-3			66,277	2 849,893
84	IzF05A1	Strat hidroizolant executat la cald la cuve, rezervoare, bazine, subsoluri, radiere, canale, camine de vizitare sau alte lucrari asemanatoarei, construite pe terenuri cu ape freatic, executate mastic de bitum H 80/90, la funduri cu 2 straturi (K=2)- наружная	m2	105,7800	138,515 13,595	14 652,140 1 438,100
85	IzF31B	Hidroizolarea suprafetelor din beton (verticale, orizontale,inclusiv tavane) cu amestec "Penetron" - 2 straturi: suprafata rugoasa (внутренние стены)	m2	172,8600	239,549 74,774	41 408,371 12 925,364
		<i>Total</i>	Lei			278 011,869
		Total Peretii monoliti Pm1 Inclusiv salariu				278 011,869 60 929,836
		3.4. Placa acoperire Pa1				
86	CB02A	Cofraje din panouri re folosibile, cu asteriala din scinduri de rasinoase scurte si subscurte pentru turnarea betonului in cuzineti, fundatii pahar si fundatii de utilaje inclusiv sprijinirile	m2	32,4100	156,468 101,964	5 071,122 3 304,654
87	CB11A	Sustineri cu popi extensibili de inventar, folosite pentru montarea placilor prefabricate, a predalelor, la turnarea planseilor partial sau total monolite cu grinzi sau la grinzi monolite cu plansee prefabricate tip PE 3100 R	buc	24,0000	45,736 38,236	1 097,676 917,676
88	CC01F	Armaturi din otel beton OB 37 fasonate in ateliere de santier si montate cu diametrul barelor peste 8 mm inclusiv in fundatii continue si radiere	kg	1 041,3300	27,318 4,503	28 447,479 4 689,537

1	2	3	4	5	6	7
89	CC01E	Armături din oțel beton OB 37 fasonate în ateliere de șantier și montate cu diametrul barelor până la 8 mm inclusiv în fundații continue și radieră	kg	7,5000	28,508 5,693	213,811 42,698
90	CA03L1	Beton simplu turnat în fundații, socluri, ziduri de sprijin, pereți sub cota zero, preparat cu centrala de betoane sau beton marfa conform art. CA01 și turnarea cu pompa pe verticală (adâncime) până la 10 m inclusiv și pe orizontală pe lungimi mai mari de 15 m, beton armat clasa...C30/37 XD2 XF-3	m3	4,0000	1 990,907 66,276	7 963,626 265,106
		<i>Total</i>	Lei			42 793,714
		Total Placa acoperire Pa1 Inclusiv salariu				42 793,714 9 219,671
		3.5. Grinda monolit Gm1				
91	CB02A	Cofraje din panouri refolosibile, cu asterială din scinduri de rasinoase scurte și subscurte pentru turnarea betonului în cuzinete, fundații pahar și fundații de utilaje inclusiv sprijinirile	m2	4,0800	156,450 101,964	638,314 416,013
92	CB11A	Sustineri cu popi extensibili de inventar, folosite pentru montarea placilor prefabricate, a predalelor, la turnarea planșelor parțiale sau totale monolite cu grinzi sau la grinzi monolite cu planșee prefabricate tip PE 3100 R	buc	3,0000	45,736 38,236	137,209 114,709
93	CC01E	Armături din oțel beton OB 37 fasonate în ateliere de șantier și montate cu diametrul barelor până la 8 mm inclusiv în fundații continue și radieră	kg	58,2800	28,508 5,693	1 661,441 331,783
94	CC01F	Armături din oțel beton OB 37 fasonate în ateliere de șantier și montate cu diametrul barelor peste 8 mm inclusiv în fundații continue și radieră	kg	39,1200	27,318 4,503	1 068,699 176,176
95	CA03L1	Beton simplu turnat în fundații, socluri, ziduri de sprijin, pereți sub cota zero, preparat cu centrala	m3	0,6000	1 990,907 66,277	1 194,544 39,766

1	2	3	4	5	6	7
		de betoane sau beton marfa conform art. CA01 si turnarea cu pompa pe verticala (adincime) pina la 10 m inclusiv si pe orizontala pe lungimi mai mari de 15 m, beton armat clasa...C30/37 XD2 XF-3				
		<i>Total</i>	Lei			4 700,207
		Total Grinda monolit Gm1 Inclusiv salariu				4 700,207 1 078,447
		3.6. Capac metalic Cm1- 4uc				
96	CL17B	Confectii metalice diverse, montate aparent: balustrada, grile, chepenguri, opritori de zapada, gratare -capac metalic	kg	101,1200	43,745 17,844	4 423,465 1 804,356
97	CL17B	Confectii metalice diverse, montate aparent: balustrada, grile, chepenguri, opritori de zapada, gratare -pisa metalica Mn1	kg	10,4000	43,745 17,844	454,946 185,575
98	IzD10A	Vopsirea anticoroziva cu pensula de mina a confectiilor si constructiilor metalice cu un strat de grund anticoroziv pe baza de miniu de plumb si doua straturi de email clorcauciuc, a confectiilor si constructiilor metalice, executate din profile cu grosimi intre 8 mm si 12 mm inclusiv	t	0,1100	1 347,427 547,209	148,217 60,193
		<i>Total</i>	Lei			5 026,628
		Total Capac metalic Cm1- 4uc Inclusiv salariu				5 026,628 2 050,124
		3.7. Capac metalic Cm2- 5buc				
99	CL17B	Confectii metalice diverse, montate aparent: balustrada, grile, chepenguri, opritori de zapada, gratare -capac metalic	kg	246,4000	43,745 17,844	10 778,695 4 396,688
100	CL17B	Confectii metalice diverse, montate aparent: balustrada, grile, chepenguri, opritori de zapada, gratare -pisa metalica Mn1	kg	20,7000	43,745 17,844	905,515 369,365
101	IzD10A	Vopsirea anticoroziva cu pensula de mina a confectiilor si constructiilor metalice cu un strat	t	0,2700	1 347,430 547,207	363,806 147,746

1	2	3	4	5	6	7
		de grund anticoroziv pe baza de miniu de plumb si doua straturi de email clorcauciuc, a confectiilor si constructiilor metalice, executate din profile cu grosimi intre 8 mm si 12 mm inclusiv				
		<i>Total</i>	Lei			12 048,016
		Total Capac metalic Cm2- 5buc Inklusiv salariu				12 048,016 4 913,799
		3.8. Scara metalica Sm1- 4buc				
102	CL17B	Confectii metalice diverse, montate aparent: balustrada, grile, chepenguri, opritori de zapada, gratate -scara metalica	kg	302,4000	43,745 17,844	13 228,397 5 395,934
103	IzD10A	Vopsirea anticoroziva cu pensula de mina a confectiilor si constructiilor metalice cu un strat de grund anticoroziv pe baza de miniu de plumb si doua straturi de email clorcauciuc, a confectiilor si constructiilor metalice, executate din profile cu grosimi intre 8 mm si 12 mm inclusiv	t	0,3000	1 347,430 547,207	404,229 164,162
		<i>Total</i>	Lei			13 632,626
		Total Scara metalica Sm1- 4buc Inklusiv salariu				13 632,626 5 560,096
		3.9. Pereu				
104	DA12C	Strat de fundatie sau reprofilare din piatra sparta, pentru drumuri, cu asternere mecanica, executat fara impanare, fara innoroire)-Pereu	m3	2,8600	514,199 25,491	1 470,609 72,904
105	CA03E2	Beton turnat in fundatii, socluri, ziduri de sprijin, pereti sub cota zero, preparat cu betoniera pe santier si turnarea cu mijloace clasice beton armat clasa C 16/20	m3	2,0000	1 904,622 484,329	3 809,244 968,658
		<i>Total</i>	Lei			5 279,853
		Total Pereu Inklusiv salariu				5 279,853 1 041,562
		<i>Total</i>	Lei			476 511,552

1	2	3	4	5	6	7
		Total Statia de epurare Bazin de sedimentare primara.Bazin de omogenizare. Bazin namol. Inclusiv salariu				476 511,552 107 064,657
		4. Bioreactor. Container personal. Container deshidratare namol.Schema de amplasare a platformei Pf-1				
106	TsC03B1	Sapatura mecanica cu excavatorul de 0,40-0,70 mc, cu motor cu ardere interna si comanda hidraulica, in pamint cu umiditate naturala, descarcare in depozit teren catg. II	100 m3	0,8000	820,000 0,000	656,000 0,000
107	TsC26A1	Dislocarea mecanica a pamintului din depozit nou, necompactat si impingerea lui pina la 5 m cu buldozer pe tractor de 65-80 CP teren catg. I sau II	100 m3	0,8000	528,000 0,000	422,400 0,000
108	TsD7E1	Compactarea mecanica a umpluturilor cu rulou compresor static autopropulsat de 10-12 t, in straturi succesive de 15-20 cm grosime dupa compactare, exclusiv udarea fiecarui strat in parte, umpluturile executandu-se cu pamint coeziv grad. compact. 92-94%	100 m3	0,3100	977,435 422,300	303,005 130,913
109	AcF03B	Umpluturi in santuri la conductele de alimentare cu apa sau canalizare, ca substrat, strat de protectie, strat de izolare sau strat filtrant la tuburile de drenaj, executate cu pietris margaritar	m3	52,0000	430,974 72,225	22 410,674 3 755,674
110	CB02A	Cofraje din panouri refolosibile, cu asteriala din scinduri de rasinoase scurte si subscurte pentru turnarea betonului in cuzineti, fundatii pahar si fundatii de utilaje inclusiv sprijinirile	m2	4,2800	156,451 101,964	669,609 436,406
111	CA03A	Beton turnat in fundatii, socluri, ziduri de sprijin, pereti sub cota zero, preparat cu centrala de betoane si turnarea cu mijloace clasice beton simplu clasa C8/10)Бетонная подготовка τ=10 см)	m3	10,3600	2 199,612 335,632	22 787,983 3 477,143
112	CB02A	Cofraje din panouri refolosibile,	m2	15,0000	156,474	2 347,110

1	2	3	4	5	6	7
		cu asteriala din scinduri de rasinoase scurte si subscurte pentru turnarea betonului in cuzineti, fundatii pahar si fundatii de utilaje inclusiv sprijinirile			101,964	1 529,460
113	CC01F	Armaturi din otel beton OB 37 fasonate in ateliere de santier si montate cu diametrul barelor peste 8 mm inclusiv in fundatii continue si radiere	kg	2 430,8500	27,318 4,503	66 406,959 10 947,118
114	CA03D	Beton turnat in fundatii, socluri, ziduri de sprijin, pereti sub cota zero, preparat cu centrala de betoane si turnarea cu mijloace clasice beton armat clasa C 15/12 (Bc 15/B 200)	m3	36,5000	2 246,343 382,365	81 991,523 13 956,323
115	CF15A	Tencuieli interioare si exterioare sclivisite, executate manual, cu mortar de ciment M 100-T de 2 cm grosime medie, la pereti din beton sau caramida, cu suprafete plane	m2	103,6000	178,409 144,449	18 483,173 14 964,917
116	TsD02A1	Imprastierea pamintului afinat provenit din teren categoria I sau II, executata cu buldozer pe tractor cu senile de 65-80 CP, in straturi cu grosimea de 15-20 cm-засыпка пазух и разравнивание отвалов	100 m3	0,8000	436,000 0,000	348,800 0,000
117	TsD05B	Compactarea cu maiul mecanic de 150-200 kg a umpluturilor in straturi succesive de 20-30 cm grosime, exclusiv udarea fiecarui strat in parte, umpluturile executandu-se din pamint coeziv	100 m3	0,8000	1 550,985 749,435	1 240,788 599,548
		<i>Total</i>	Lei			218 068,024
		Total Bioreactor. Container personal. Container deshidratare namol.Schema de amplasare a platformei Pf-1 Inklusiv salariu				218 068,024 49 797,502
		5. Camin prelevare probe				
		5.1. Fundatie monolita Fm2				
118	TsC03B1	Sapatura mecanica cu excavatorul	100 m3	0,9600	820,000	787,200

1	2	3	4	5	6	7
		de 0,40-0,70 mc, cu motor cu ardere internă și comandă hidraulică, în pământ cu umiditate naturală, descărcare în depozit teren catg. II			0,000	0,000
119	TsC26A1	Dislocarea mecanică a pământului din depozit nou, necompactat și împingerea lui până la 5 m cu buldozer pe tractor de 65-80 CP teren catg. I sau II	100 m ³	0,9600	528,000 0,000	506,880 0,000
120	TsD05B	Compactarea cu maiul mecanic de 150-200 kg a umpluturilor în straturi succesive de 20-30 cm grosime, exclusiv udarea fiecărui strat în parte, umpluturile executându-se din pământ coeziv	100 m ³	0,4600	1 550,985 749,435	713,453 344,740
121	TsA20B	Săpătura manuală de pământ, în taluzuri, la deblee săpate cu excavator sau screper, pentru completarea săpăturii la profilul taluzului, în teren mijlociu (доработка)	m ³	0,8000	175,039 175,039	140,031 140,031
122	CB02A	Cofraje din panouri reutilizabile, cu asterială din scinduri de rasinoase scurte și subscurte pentru turnarea betonului în cuzinete, fundații pahar și fundații de utilaje inclusiv sprijinirile	m ²	0,7600	156,870 101,964	119,221 77,493
123	CA03A	Beton turnat în fundații, socluri, ziduri de sprijin, pereți sub cota zero, preparat cu centrală de betoane și turnarea cu mijloace clasice beton simplu clasa C8/10)Бетонная подготовка Т=10 см)	m ³	0,3600	2 199,467 335,633	791,808 120,828
124	CF15A	Tencuieli interioare și exterioare sclivisite, executate manual, cu mortar de ciment M 100-T de 2 cm grosime medie, la pereți din beton sau cărămidă, cu suprafețe plane	m ²	3,6100	178,393 144,449	643,999 521,461
125	IzF05A1	Strat hidroizolant executat la cald la cuve, rezervoare, bazine, subsoluri, radiere, canale, cămine de vizitare sau alte lucrări asemănătoare, construite pe terenuri cu ape freactice, executate mastic de bitum H 80/90, la	m ²	3,6100	138,515 13,595	500,040 49,079

1	2	3	4	5	6	7
		funduri cu 2 straturi (K=2)- бетонная подготовка				
126	CF15A	Tencuieli interioare si exterioare sclivisite, executate manual, cu mortar de ciment M 100-T de 2 cm grosime medie, la pereti din beton sau caramida, cu suprafete plane	m2	3,6100	178,393 144,449	643,999 521,461
127	CB02A	Cofraje din panouri re folosibile, cu asteriala din scinduri de rasinoase scurte si subscurte pentru turnarea betonului in cuzineti, fundatii pahar si fundatii de utilaje inclusiv sprijinirile	m2	1,7000	156,179 101,964	265,505 173,338
128	CC01E	Armaturi din otel beton OB 37 fasonate in ateliere de santier si montate cu diametrul barelor pina la 8 mm inclusiv in fundatii continue si radiere	kg	0,7200	28,515 5,700	20,531 4,104
129	CC01F	Armaturi din otel beton OB 37 fasonate in ateliere de santier si montate cu diametrul barelor peste 8 mm inclusiv in fundatii continue si radiere	kg	116,5200	27,318 4,503	3 183,145 524,741
130	CA03D	Beton turnat in fundatii, socluri, ziduri de sprijin, pereti sub cota zero, preparat cu centrala de betoane si turnarea cu mijloace clasice beton armat clasa C 16/20 XD2, XF3	m3	0,9000	2 246,271 382,364	2 021,644 344,128
131	CF15A	Tencuieli interioare si exterioare sclivisite, executate manual, cu mortar de ciment M 100-T de 2 cm grosime medie, la pereti din beton sau caramida, cu suprafete plane	m2	1,4400	178,449 144,449	256,967 208,007
132	IzF31B	Hidroizolarea suprafetelor din beton (verticale, orizontale, inclusiv tavane) cu amestec "Penetron" - 2 straturi: suprafata rugoasa (днище)	m2	1,4400	239,549 74,774	344,950 107,674
		<i>Total</i>		Lei		10 939,373
		Total Fundatie monolita Fm2 Inclusiv salariu				10 939,373 3 137,085

1	2	3	4	5	6	7
		5.2. Peretii monoliti Pm2				
133	CB02A	Cofraje din panouri refolosibile, cu asteriala din scinduri de rasinoase scurte si subscurte pentru turnarea betonului in cuzineti, fundatii pahar si fundatii de utilaje inclusiv sprijinirile	m2	20,8800	156,469 101,964	3 267,077 2 129,008
134	SA34I	Confectionarea, montarea si cimentarea tevii de protectie la trecerea conductelor prin ziduri, avind diametrul (Футляр для трубы PE д=200мм l=0,25 м)	buc	2,0000	111,924 55,230	223,849 110,461
135	SA34I	Confectionarea, montarea si cimentarea tevii de protectie la trecerea conductelor prin ziduri, avind diametrul (Футляр для трубы п/э д=90мм l=0,3 м)	buc	1,0000	97,924 55,230	97,924 55,230
136	CC01F	Armaturi din otel beton OB 37 fasonate in ateliere de santier si montate cu diametrul barelor peste 8 mm inclusiv in fundatii continue si radiere	kg	204,5200	27,318 4,503	5 587,165 921,041
137	CA03D	Beton turnat in fundatii, socluri, ziduri de sprijin, pereti sub cota zero, preparat cu centrala de betoane si turnarea cu mijloace clasice beton armat clasa C 15 W6 F75	m3	2,7000	2 246,335 382,365	6 065,104 1 032,386
138	IzF05A1	Strat hidroizolant executat la cald la cuve, rezervoare, bazine, subsoluri, radiere, canale, camine de vizitare sau alte lucrari asemanatoare, construite pe terenuri cu ape freatic, executate mastic de bitum H 80/90, la funduri cu 2 straturi (K=2)-наружная	m2	12,2400	138,515 13,595	1 695,421 166,405
139	IzF31B	Hidroizolarea suprafetelor din beton (verticale, orizontale, inclusiv tavane) cu amestec "Penetron" - 2 straturi: suprafata rugoasa (внутренние стены)	m2	8,6400	239,549 74,774	2 069,700 646,044
		<i>Total</i>	Lei			19 006,240
		Total Peretii monoliti Pm2				19 006,240

1	2	3	4	5	6	7
		Inclusiv salariu				5 060,575
		5.3. Copac din lemn CI 2-1buc				
140	CK42A	Instalarea usilor si gurilor ermetice de acces, izolate termic, dimensiuni 1250x500 mm cu fixare la rama incorporata (Schiduri, vata minerala)	buc	1,0000	3 325,340 169,940	3 325,340 169,940
141	CK40A	Captuseala usii cu tabla zincata pe asbest: dintr-o parte 1.26x1,26	m2	1,5900	467,531 81,913	743,375 130,242
142	CC01F	Armaturi din otel beton OB 37 fasonate in ateliere de santier si montate cu diametrul barelor peste 8 mm inclusiv in fundatii continue si radiere	kg	3,8000	27,318 4,503	103,810 17,113
		<i>Total</i>	Lei			4 172,525
		Total Copac din lemn CI 2-1buc Inclusiv salariu				4 172,525 317,295
		5.4. Pereu				
143	TsD05B	Compactarea cu maiul mecanic de 150-200 kg a umpluturilor in straturi succesive de 20-30 cm grosime, exclusiv udarea fiecarui strat in parte, umpluturile executandu-se din pamint coeziv	100 m3	0,0300	1 550,967 749,433	46,529 22,483
144	DA12C	Strat de fundatie sau reprofilare din piatra sparta, pentru drumuri, cu asternere mecanica, executat fara impanare, fara innoroire-pereu	m3	1,0800	514,211 25,491	555,348 27,530
145	CA03E2	Beton turnat in fundatii, socluri, ziduri de sprijin, pereti sub cota zero, preparat cu betoniera pe santier si turnarea cu mijloace clasice beton armat clasa C 16/20 XF3	m3	0,7600	1 904,654 484,329	1 447,537 368,090
		<i>Total</i>	Lei			2 049,414
		Total Pereu Inclusiv salariu				2 049,414 418,103
		<i>Total</i>	Lei			36 167,552
		Total Camin prelevare probe				36 167,552

1	2	3	4	5	6	7
		Inclusiv salariu				8 933,058
		6. Zona depozitare sacilor cu namol				
146	TsC18B1	Sapatura mecanica cu buldozer pe tractor pe senile de 65-80 CP, inclusiv impingerea pamintului pina la 10 m, in teren catg. 2	100 m3	0,1500	1 096,000 0,000	164,400 0,000
147	TsA20B	Sapatura manuala de pamint, in taluzuri, la deblee sapate cu excavator sau screper, pentru completarea sapaturii la profilul taluzului, in teren mijlociu	m3	1,7500	175,038 175,038	306,317 306,317
148	CB02A	Cofraje din panouri refolosibile, cu asteriala din scinduri de rasinoase scurte si subscurte pentru turnarea betonului in cuzinetai, fundatii pahar si fundatii de utilaje inclusiv sprijinirile	m2	5,7000	156,562 101,964	892,401 581,194
149	CC01F	Armaturi din otel beton OB 37 fasonate in ateliere de santier si montate cu diametrul barelor peste 8 mm inclusiv in fundatii continue si radiere	kg	153,0600	27,318 4,503	4 181,357 689,293
150	CC01E	Armaturi din otel beton OB 37 fasonate in ateliere de santier si montate cu diametrul barelor pina la 8 mm inclusiv in fundatii continue si radiere	kg	14,0000	28,508 5,693	399,112 79,702
151	CA03L1	Beton simplu turnat in fundatii, socluri, ziduri de sprijin, pereti sub cota zero, preparat cu centrala de betoane sau beton marfa conform art. CA01 si turnarea cu pompa pe verticala (adincime) pina la 10 m inclusiv si pe orizontala pe lungimi mai mari de 15 m, beton armat clasa... C30/37 XD2 XF-3	m3	3,6000	1 990,907 66,277	7 167,264 238,596
152	TsD03A1	Imprastierea pamintului afinat provenit din teren categoria I sau II si categoria III sau IV, executata cu buldozer pe tractor cu senile de 81-180 CP, in straturi de 15-20 cm, teren catg. I sau II (разравнивание вытесненного грунта)	100 m3	0,1500	260,000 0,000	39,000 0,000

1	2	3	4	5	6	7
		<i>Total</i>	Lei			13 149,851
		Total Zona depozitare sacilor cu namol Inclusiv salariu				13 149,851 1 895,102
		7. Caminul nodului de avidenta (apa potabila) 7.1. Elemente din beton prefabricat				
153	TsC03B1	Sapatura mecanica cu excavatorul de 0,40-0,70 mc, cu motor cu ardere interna si comanda hidraulica, in pamint cu umiditate naturala, descarcare in depozit teren catg. II -в отвалы	100 m3	0,1700	820,000 0,000	139,400 0,000
154	TsA20B	Sapatura manuala de pamint, in taluzuri, la deblee sapate cu excavator sau screper, pentru completarea sapaturii la profilul taluzului, in teren mijlociu (доработка)	m3	0,2500	175,040 175,040	43,760 43,760
155	CB02A	Cofraje din panouri re folosibile, cu asteriala din scinduri de rasinoase scurte si subscurte pentru turnarea betonului in cuzineta, fundatii pahar si fundatii de utilaje inclusiv sprijinirile	m2	0,5300	157,232 101,964	83,333 54,041
156	CA03A	Beton turnat in fundatii, socluri, ziduri de sprijin, pereti sub cota zero, preparat cu centrala de betoane si turnarea cu mijloace clasice beton simplu clasa C8/10)Бетонная подготовка Т=10 см)	m3	0,2200	2 199,814 335,632	483,959 73,839
157	CF15A	Tencuieli interioare si exterioare sclivisite, executate manual, cu mortar de ciment M 100-T de 2 cm grosime medie, la pereti din beton sau caramida, cu suprafete plane	m2	2,2700	178,422 144,449	405,019 327,900
158	AcE10A	Executarea caminelor de vane din elemente de beton armat prefabricat, pentru alimentare cu apa circulare (inelare) cu diametrul 1,0 m, in teren fara apa subterana	m3	0,7100	1 865,777 900,683	1 324,702 639,485
159	AcE10A1	Elemente din beton armat prefabricat ale caminelor de vane,	buc	1,0000	850,000 0,000	850,000 0,000

1	2	3	4	5	6	7
		circulare (inelare) cu diametrul 1,0m, pentru alimentare cu apa, in teren fara apa subterana. Nota: resursul cu norma 0,00 (zero) se ia conform proiectului KIJJ-10				
160	AcE10A1	Elemente din beton armat prefabricat ale caminelor de vane, circulare (inelare) cu diametrul 1,0m, pentru alimentare cu apa, in teren fara apa subterana. Nota: resursul cu norma 0,00 (zero) se ia conform proiectului KIJJ-10-9	buc	1,0000	850,000 0,000	850,000 0,000
161	AcE13A1	Elemente din beton armat prefabricat, ale caminelor de vizitare, circulare (inelare) cu diametrul 1,0 m, pentru canalizare, in teren fara apa subterana. Nota: resursul cu norma 0,00 (zero) se ia conform proiectului KIJJ10-6	buc	1,0000	800,000 0,000	800,000 0,000
162	AcE10A1	Elemente din beton armat prefabricat ale caminelor de vane, circulare (inelare) cu diametrul 1,0m, pentru alimentare cu apa, in teren fara apa subterana. Nota: resursul cu norma 0,00 (zero) se ia conform proiectului KIJJ11-10-1	buc	1,0000	850,000 0,000	850,000 0,000
163	AcE12A1	Elemente din beton armat prefabricat, ale caminelor de vane, circulare (inelare) cu diametrul 2,0 m, pentru alimentare cu apa, in teren fara apa subterana. Nota: resursul cu norma 0,00 (zero) se ia conform proiectului KIJJ0-1	buc	1,0000	240,000 0,000	240,000 0,000
164	AcF01A	Piesa de trecere etansa prin pereti a conductelor, avind greutatea de pina la 50 kg	kg	5,0000	43,868 10,196	219,339 50,982
165	RpCE32A	Etansarea rosturilor verticale sau horizontale la panouri cu fringhie gudronata si ecran de chit	m	1,2000	75,332 55,231	90,398 66,277
166	CF15A	Tencuieli interioare si exterioare sclivisite, executate manual, cu mortar de ciment M 100-T de 2 cm grosime medie, la pereti din beton sau caramida, cu suprafete plane (Mortar cu asbest)	m2	0,0500	178,420 144,460	8,921 7,223
167	CL18A	Confectii metalice diverse din	kg	16,0000	43,294	692,707

1	2	3	4	5	6	7
		profile laminate, tabla, tabla striata, otel beton, tevi pentru sustineri sau acoperiri, inglobate total sau partial in beton - Elemente MC1,MC2			17,844	285,499
168	CL18A	Confectii metalice diverse din profile laminate, tabla, tabla striata, otel beton, tevi pentru sustineri sau acoperiri, inglobate total sau partial in beton (Scoabe Sc1)	kg	5,4000	43,294 17,844	233,788 96,355
169	IzD10A	Vopsirea anticoroziva cu pensula de mina a confectiilor si constructiilor metalice cu un strat de grund anticoroziv pe baza de miniu de plumb si doua straturi de email clorcauciuc, a confectiilor si constructiilor metalice, executate din profile cu grosimi intre 8 mm si 12 mm inclusiv	t	0,0200	1 347,400 547,200	26,948 10,944
170	CF15A	Tencuieli interioare si exterioare sclivisite, executate manual, cu mortar de ciment M 100-T de 2 cm grosime medie, la pereti din beton sau caramida, cu suprafete plane-наружная	m2	6,1500	178,409 144,449	1 097,216 888,362
171	IzF04F	Strat hidroizolant executat la cald la terase, acoperisuri sau la fundatii si radiere, in terenuri fara ape freatic, inclusiv scafele si doliile din hidroizolatie curenta pe suprafete inclinate peste 40% sau verticale plane sau curbe, cu mastic de bitum sau bitum cu adaos de cauciuc, aplicat cu peria sau gletuitorul de cauciuc (cosoroaba)-наружная	m2	6,1500	43,322 5,098	266,430 31,354
172	CF15A	Tencuieli interioare si exterioare sclivisite, executate manual, cu mortar de ciment M 100-T de 2 cm grosime medie, la pereti din beton sau caramida, cu suprafete plane -внутренние стены и днище	m2	5,1900	178,420 144,449	926,000 749,690
173	IzF31B	Hidroizolarea suprafetelor din beton (verticale, orizontale,inclusiv tavane) cu amestec "Penetron" - 2 straturi:	m2	5,1900	239,549 74,774	1 243,258 388,075

1	2	3	4	5	6	7
		suprafata rugoasa (внутренние стены и днище)				
174	AcE07B	Montarea capacelor din fonta sau fonta-beton fara piesa-suport, la caminele de vizitare ale instalatiilor de alimentare cu apa si canalizare, necarosabil tip II A si B (Тип Л)	buc	1,0000	1 650,199 69,675	1 650,199 69,675
175	DA12C	Strat de fundatie sau reprofilare din piatra sparta, pentru drumuri, cu asternere mecanica, executat fara impanare, fara innoroire	m3	0,5300	514,230 25,491	272,542 13,510
176	CA03E2	Beton turnat in fundatii, socluri, ziduri de sprijin, pereti sub cota zero, preparat cu betoniera pe santier si turnarea cu mijloace clasice beton armat clasa C 16/20 XF3-pereu	m3	0,3700	1 904,659 484,330	704,724 179,202
177	TsD01B	Imprastierea cu lopata a pamintului afinat, in straturi uniforme, de 10-30 cm grosime, printr-o aruncare de pina la 3 m din gramezi, inclusiv sfarimarea bulgarilor, pamintul provenind din teren mijlociu	m3	5,7500	26,341 26,341	151,459 151,459
178	TsD04D	Compactarea cu maiul de mina a umpluturilor executate in sapaturi orizontale sau inclinate la 1/4, inclusiv udarea fiecarui strat de pamint in parte, avind 20 cm grosime pamint coeziv	m3	5,7500	58,430 56,930	335,972 327,347
179	TsD02A1	Imprastierea pamintului afinat provenit din teren categoria I sau II, executata cu buldozer pe tractor cu senile de 65-80 CP, in straturi cu grosimea de 15-20 cm (обратная засыпка пазух и разравнивание вытесненного грунта)	100 m3	0,1200	436,000 0,000	52,320 0,000
180	TsD05B	Compactarea cu maiul mecanic de 150-200 kg a umpluturilor in straturi succesive de 20-30 cm grosime, exclusiv udarea fiecarui strat in parte, umpluturile executindu-se din pamint coeziv	100 m3	0,1200	1 550,983 749,433	186,118 89,932
		<i>Total</i>	Lei			14 228,512

1	2	3	4	5	6	7
		Total Elemente din beton prefabricat Inclusiv salariu				14 228,512 4 544,911
		<i>Total</i>	Lei			14 228,512
		Total Caminul nodului de avertenta (apa potabila) Inclusiv salariu				14 228,512 4 544,911

		Total	Lei	861 922
		Asigurarea sociala	24 %	45 929
		Transportarea	4 %	25 554
		Total		933 405
		Cheltuieli de regie	8 %	74 672
		Total		1 008 077
		Beneficiu de deviz	4 %	40 323
		Total		1 048 400
		TVA	20 %	209 680
		Total deviz: Inclusiv salariu		1 258 080
				191 370

Intocmit

VALDCONGRUP SRL

(funcția, semnătura, numele, prenumele)

Verificat

Primaria Viisoara

(funcția, semnătura, numele, prenumele)

**Sporirea calitatii vietii
locuitorilor comunei Viisoara
prin asigurarea accesului la
statie " Statia de epurare din
s.Viisoara r-nul Glodeni"**

Formular Nr.3

(denumirea obiectivului)

WinCmeta

**Deviz local de resurse № 2-1-1
Statie de epurare (modificare)-Rezistenta**

Valoarea de deviz 1 258 080 Lei

Intocmit in prețuri curente

№ crt.	Simbol norme și Cod resurse	Denumire lucrări și cheltuieli	U.M.	Cantitate conform datelor din proiect	Valoarea de deviz, lei	
					Pe unitate de măsură	Total
1	2	3	4	5	6	7
		Total borderou de resurse № 2-1-1:				

Manopera :

1.	7122050013400	Zidar	h-om	273,9186	84,97	23 274,865
2.	7122050013442	Tencuitor	h-om	0,6000	84,97	50,982
3.	7123010010200	Betonist	h-om	335,2380	84,97	28 485,172
4.	7123020011140	Fierar beton	h-om	507,2739	84,97	43 103,064
5.	71240100107001	Dulgher	h-om	446,5905	84,97	37 946,793
6.	7124010010750	Dulgher 5	h-om	8,0759	84,97	686,209
7.	7129020012800	Pavator	h-om	1,6710	84,97	141,984
8.	7129090010600	Drenor-canalist	h-om	0,8200	84,97	69,675
9.	7132030012600	Mozaicar	h-om	31,0080	84,97	2 634,750
10.	7134030012200	Izolator hidrofug	h-om	28,7738	84,97	2 444,910
11.	7136020011620	Instalator apa, canal	h-om	5,2000	84,97	441,843
12.	7136050012000	Instalator alimentari apa	h-om	5,7120	84,97	485,349
13.	7136060011901	Instalator	h-om	8,0000	84,97	679,760
14.	7141020013400	Vopsitor industrial	h-om	4,5080	84,97	383,045
15.	7212030022700	Sudor	h-om	7,0242	84,97	596,846
16.	7214240021810	Lacatus CM	h-om	133,4598	84,97	11 340,080
17.	9310060019900	Muncitor necalificat	h-om	105,3836	84,97	8 954,442
18.	9310060019920	Muncitor deservire CM	h-om	295,9412	84,97	25 146,129
19.	9310060019922	Muncitor deservire	h-om	2,4140	84,97	205,118
20.	9312040019600	Sapator	h-om	50,6350	84,97	4 302,456
Total manopera						191 370

Materiale:

1.	1010126200341	Carbuni de forja (huila)	kg	13,9414	0,10	1,394
2.	1411122201672	Piatra sparta pentru pt.drumuri r.magmatice 40-63 mm	m3	7,0739	350,00	2 475,865
3.	1411122201752	Piatra sparta	m3	0,1681	350,00	58,835
4.	1421102200226	Pietris ciuruit nespalat de mal 7-15 mm	m3	53,3000	350,00	18 655,000
5.	1421102200290	Pietris ciuruit spalat de mal 7-30 mm	m3	2,6719	350,00	935,165
6.	1421102200525	Nisip sortat nespalat de riu si lacuri 0,0-7,0 mm	m3	2,9421	300,00	882,630
7.	1421102200575	Nisip sortat spalat de riu si lacuri 0,0-3,0 mm	m3	0,0025	300,00	0,750
8.	1421102206036	Piatra sparta pt. drumuri 8 -45 mm	m3	5,6375	350,00	1 973,125

9.	1711317306661	Bumbac de sters	kg	0,6824	1,00	0,681
10.	1714227322926	Fringhie cinepa gudronata	kg	0,9030	5,00	4,515
11.	2010102900900	Lemn rotund de rasinoase	m3	0,2086	5 000,00	1 043,000
12.	2010102901118	Bile, manele D=12-15 cm L-1,5 m	m3	0,0053	5 000,00	26,500
13.	2010102903495	Scinduri de rasinoase	m3	1,4617	5 000,00	7 308,500
14.	2010102904340	Dulapi de rasinoase	m3	0,0135	5 000,00	67,500
15.	2010102906951	Bara de lemn	m3	0,0029	5 000,00	14,500
16.	2010102915572	Cofraje din scindura 40 mm grosime	m2	0,0865	80,00	6,920
17.	2010237318750	Distantieri	buc	1 517,5590	0,10	151,757
18.	2020212928347	Panou de cofraj tip P fag g 15 mm	m2	41,7610	280,00	11 693,080
19.	2052152958990	Lemn de foc de foioase tari L=1m livrabil in dep S 2340	kg	362,0095	0,10	36,201
20.	2052152959010	Lemne de foc de rasinoase (deseuri)	t	0,1812	100,00	18,120
21.	2121147308470	Carton de asbest 4mm	kg	51,3968	25,00	1 284,919
22.	2320116200535	Benzina extractie tip 80/120	l	0,1260	20,00	2,520
23.	2320166200676	White spirit	kg	1,3650	30,00	40,950
24.	2320187315789	Decofrol	kg	50,1132	5,00	250,566
25.	2320322600036	Bitum pt. hidroizolatii	kg	10,4550	22,00	230,010
26.	2320322600048	Bitum pt. hidroizolatii tip H 80/90 S 7064	kg	532,5900	22,00	11 716,980
27.	2411115904512	Oxigen tehnic gazos S2031	m3	0,9440	13,00	12,272
28.	2413547308164	Carbura de calciu tehnica (carbide) S102	kg	0,4240	10,00	4,240
29.	24165373438290	Amestec "Penetron"	kg	273,2040	137,00	37 428,948
30.	2430116100000	Email clorcauciuc	kg	5,4600	65,00	354,900
31.	2430116100798	Grund, ulei anticoroziv	kg	0,3200	55,00	17,600
32.	2430126103294	Vopsea minium de plumb v.351-3 ntr 90-80	kg	6,8102	65,00	442,663
33.	2430226100814	Grund miniu de plumb G 355-6	kg	2,7300	55,00	150,150
34.	2430226102111	Chit ROMALCHIT	kg	0,8820	10,00	8,820
35.	2430226102460	Chit carbadez rasini fenolice NII 4750/61	kg	0,0210	10,00	0,210
36.	2430226109420	Diluant pt.lacuri anticorozive D.006-1 NI 1708-61 A1	kg	0,3850	35,00	13,474
37.	2462106109925	Aracet dp 50	kg	0,1260	5,00	0,630
38.	2513730000000	Piesa de trecere gata confect. inclusiv piese de inchidere si elem. fix. gr.	kg	5,2500	25,00	131,250
39.	2513736601000	Garnituri cauciuc cu insertii	buc	0,2100	30,00	6,300
40.	2522103304840200	Футляр для трубы PE д=200мм l=0,25 м	m	0,7500	200,00	150,000
41.	2522103304840300	Футляр для трубы PE д=300мм l=0,3 м	m	0,6000	400,00	240,000
42.	252210330484046	Футляр для трубы PE д=315мм l=0,2 м	m	0,4000	400,00	160,000
43.	252210330484090	Футляр для трубы п/э д=90мм l=0,3 м	m	0,3000	120,00	36,000
44.	2651122100024	Ciment portland P 40 saci S388	kg	0,5040	2,50	1,260
45.	2651122100402	Ciment metalurgic cu adaosuri M 30 saci S1500	kg	27,3904	2,50	68,476
46.	2651122100440	Ciment portland cu adaosuri PA 35 saci S1500	kg	1 345,3554	2,50	3 363,389
47.	2652102100713	Var pasta	m3	0,0016	2 000,00	3,200
48.	2653102100880	Filer de calcar saci S 539	kg	108,6090	1,00	108,609
49.	26611264330911	Inel de reazem КЦО-1(0,02 m3)	buc	1,0000	240,00	240,000
50.	26611264331010	Placi prefabricate pt. camine КЦД-10 (0,18 m3)	buc	1,0000	850,00	850,000
51.	26611264331011	Inel prefabricat pt. camine КЦ-10-9 (0,24 m3)	buc	1,0000	850,00	850,000
52.	266112643310116	Inel prefabricat pt. camine КЦ-10-6	buc	1,0000	800,00	800,000
53.	26611264331014	Placi prefabricate pt. camine КЦП1-10-1(0,10 m3)	buc	1,0000	850,00	850,000
54.	266310210000030	Beton C30/37	m3	72,5577	1 800,00	130 603,860

55.	266310210000115	Beton C 15	m3	11,7874	1 700,00	20 038,580
56.	26631021000011512	Beton C 15/12 (Bc 15/B 200)	m3	37,9737	1 700,00	64 555,290
57.	266310210000116	Beton C 16/20	m3	0,9363	1 700,00	1 591,710
58.	26631021000018	Beton C8/10	m3	18,7892	1 700,00	31 941,640
59.	2663102100933	Beton C7,5/5 (BC7,5/B100)	m3	0,0958	1 700,00	162,860
60.	2664102101126	Var	kg	0,0793	2,00	0,159
61.	2664102101196	Mortar -ciment M 50	m3	0,0072	1 200,00	8,640
62.	2664102102010	Mortar ciment 100-T	m3	4,9169	1 400,00	6 883,660
63.	26641021020101	Mortar cu asbest	m3	0,0012	1 400,00	1,680
64.	2682132601626	Carton bitumat	m2	408,3190	25,00	10 207,975
65.	2710403642419	Tabla zincata de 0,5 mm grosime	kg	70,4617	35,00	2 466,159
66.	2710602100000	Otel beton OB 37 diam. mai mic sau egal de 8 mm	kg	104,0272	22,00	2 288,598
67.	2710602300000	Otel beton OB 37 diam. mai mare de 8 mm	kg	10 265,9591	22,00	225 851,099
68.	2734113803207	Sirma neagra moale d = 2 mm	kg	0,2140	25,00	5,350
69.	2734113803233	Sirma neagra moale d = 2,5 mm	kg	20,8805	25,00	522,011
70.	2734113803881	Sirma din otel moale, neagra, D=1 mm	kg	101,1706	25,00	2 529,264
71.	2735725903453	Sirma pt. sudura, obisnuita dn=3,25	kg	0,0720	25,00	1,800
72.	2775276309886	Confectii metalice inglobate in beton	kg	21,4000	25,00	535,000
73.	281123630980096	Confectii metalice diverse - Capac metalic	kg	347,5200	25,00	8 688,000
74.	2811236309800964	Confectii metalice diverse - scara metalica	kg	302,4000	25,00	7 560,000
75.	281123630980097	Confectii metalice diverse-pisa metalica Mn1	kg	31,1000	25,00	777,500
76.	2811236310185	Popi metalici extensibili PE 3100 R	kg	10,8000	5,00	54,000
77.	28121063066011	Usa metalica (sau gura acces) ermetice izolate termic	buc	4,0000	2 900,00	11 600,000
78.	2873145887000	Cuie cu cap conic tip A pentru constructii	kg	33,4088	25,00	835,220
79.	2873146311532	Scoabe OB D = 8 x 300 - 400 mm	kg	0,0525	22,00	1,155
80.	2873155901200	Electrozi pentru sudura	kg	3,5121	35,00	122,923
81.	2873155901201	Electrozi Э42A diametrul 5 mm	kg	2,8800	35,00	100,800
82.	2873155901261	Electrod S 1125/2 E 51.5A1 1 dxl 5 x 450 mm	kg	0,0525	35,00	1,837
83.	2874115825003	Suruburi uzuale patrate M 10 x 140 mm	buc	125,2830	4,00	501,132
84.	28741158254551	Suruburi cu piulite si saibe (болты строительные с гайками и шайбами)	kg	16,4000	50,00	820,000
85.	2874115841033	Piulite uzuale patrate M 10	buc	125,2830	2,00	250,566
86.	2874125881241	Saibe uzuale M 10	kg	2,0880	40,00	83,520
87.	2874145893787	Cuie de constructii	kg	0,0577	25,00	1,443
88.	28752742000001	Capac cu rama - Тип Л	buc	1,0200	1 500,00	1 530,000
89.	2875276311528	Scoabe din otel pentru constructii	kg	12,5283	22,00	275,624
90.	4011106202741	Energie electrica	kw	6,1234	3,00	18,372
91.	4100116202806	Apa industriala in cisterne pt. lucrari drumuri-terasam.	m3	4,3535	15,00	65,302
92.	4100116202818	Apa pentru mortare si betoane	m3	13,9331	15,00	208,997
93.	4100116202820	Apa potabila	m3	0,0080	15,00	0,120
		Total materiale de constructii				638 859

Utilaje de constructii:

1.	040502	Instalatii pentru sudare manuala cu arc electric (de curent continuu)	h-ut	3,3600	30,00	100,800
2.	2410520006800	Autopompa	h-ut	6,2460	10,00	62,460
3.	2811230007665	Conducta pt. turnare beton prin pompare, inclusiv coliere de prindere (metru)	h-ut	104,1000	25,00	2 602,500
4.	2912340002503	Electrocompresor mobil de joasa presiune, debit 1,1 - 3,9 mc/min	h-ut	0,1200	20,00	2,400

5.	2922140006702	Macara de fereastră	h-ut	0,0360	50,00	1,800
6.	2922140006703	Macara fereastră de 0,0015 MN (0,15 tf)	h-ut	0,0062	50,00	0,310
7.	2922140007000	Macara	h-ut	0,2700	300,00	81,000
8.	2952160007200	Utilaj de ridicat pentru lucrari de finisaj	h-ut	2,3959	50,00	119,795
9.	2952220003546	Autogreder pina la 175 cp	h-ut	0,2340	400,00	93,600
10.	2952240004004	Compactor auto cu rulouri pina la 12 tf	h-ut	1,8967	120,00	227,604
11.	2952240004010	Compactor static autopropulsat cu rulouri valturi R 8-14 de 14tf	h-ut	1,2142	120,00	145,704
12.	2952260003501	Excavator pe senile cu o cupa cu motor termic, 0,40-0,70 mc	h-ut	18,1790	400,00	7 271,600
13.	2952260003502	Excavator pe senile cu o cupa cu motor termic, 0,71-1,25mc	h-ut	0,5320	400,00	212,800
14.	2952260003540	Buldozer	h-ut	1,2022	400,00	480,880
15.	2952260003553	Buldozer pe senile pina la 65-80 CP	h-ut	5,9388	400,00	2 375,520
16.	2952260003554	Buldozer 79kw (108CP)	h-ut	4,8637	400,00	1 945,480
17.	2952270003100	Vibrator de adincime	h-ut	52,1300	20,00	1 042,600
18.	2952270003700	Centrala de beton	h-ut	3,8070	20,00	76,140
19.	29522700037002	Betoniera de 250 l cu cadere libera	h-ut	1,2675	25,00	31,688
20.	2952270003817	Malaxor pentru mortar de 200 L actionat electric	h-ut	1,7685	20,00	35,370
21.	2952270004021	Mai mecanic de 150-200 kg cu motor termic 6 cp (4 kw)	h-ut	36,2112	85,00	3 077,951
22.	2952270004029	Topitor bitum de 500 l	h-ut	4,6958	20,00	93,916
23.	2952270007609	Masina de gaurit electrica	h-ut	0,0652	15,00	0,979
24.	3110320003006	Grup termic de sudura de 1-14 kw	h-ut	0,0400	25,00	1,000
25.	3410520001373	Automacara 5 tf	h-ut	1,4456	300,00	433,680
26.	3410520006752	Automacara 6 - 10 tf	h-ut	17,6725	300,00	5 301,750
27.	3410540000006	Autobasculanta-5t	h-ut	20,9855	280,00	5 875,940
28.	3410540005603	Autocisterna 5-8 t cu dispozitive de stropire	h-ut	0,0279	100,00	2,790
		Total utilaje de construcții				31 693

Total	Lei	861 922
Asigurarea sociala	24 %	45 929
Transportarea	4 %	25 554
Total		933 405
Cheltuieli de regie	8 %	74 672
Total		1 008 077
Beneficiu de deviz	4 %	40 323
Total		1 048 400
TVA	20 %	209 680

Total deviz:

1 258 080

Intocmit

VALDCONGRUP SRL

(funcția, semnătura, numele, prenumele)

Verificat

Primaria Viisoara

(funcția, semnătura, numele, prenumele)

**Obiect Sporirea calitatii vietii locuitorilor
comunei Viisoara prin asigurarea accesului la
statie " Statia de epurare din s.Viisoara r-nul
Glodeni"**

Investitor

Catalog de prețuri unitare pentru obiectul

№ crt.	Simbol norme și Cod resurse	Denumire lucrări, cheltuieli și resurse	U.M.	Consum de resurse pe unitate de măsură	Valoare, lei	
					Pe unitate de măsură	Total incl. salariu
1	2	3	4	5	6	7
		1. Gratar manual				
		1.1. Fundatie monolita Fm1				
1	TsC03F1	Sapatura mecanica cu excavatorul de 0,40-0,70 mc, cu motor cu ardere interna si comanda hidraulica, in pamint cu umiditate naturala, descarcare in autovehicule teren catg.II- вытесненный грунт	100 m3			900,000 0,000
	2952260003501	Excavator pe senile cu o cupa cu motor termic, 0,40-0,70 mc	h-ut	2,2500	400,00	900,00
2	TsI50A1	Transportarea pamintului cu autobasculanta de 5 t la distanta de 1 km	t			14,000 0,000
	3410540000006	Autobasculanta-5t	h-ut	0,0500	280,00	14,00
3	TsC51A	Lucrari la descarcarea pamintului in depozit, teren categoria I	100 m3			158,210 25,490
	9310060019900	Muncitor necalificat	h-om	0,3000	84,97	25,49
	1411122201752	Piatra sparta	m3	0,0020	350,00	0,72
	2952260003554	Buldozer 79kw (108CP)	h-ut	0,3300	400,00	132,00
4	TsC03B1	Sapatura mecanica cu excavatorul de 0,40-0,70 mc, cu motor cu ardere interna si comanda hidraulica, in pamint cu umiditate naturala, descarcare in depozit teren catg. II в отвал	100 m3			820,000 0,000
	2952260003501	Excavator pe senile cu o cupa cu motor termic, 0,40-0,70 mc	h-ut	2,0500	400,00	820,00
5	TsC26B1	Dislocarea mecanica a pamintului din depozit nou, necompactat si impingerea lui pina la 5 m cu buldozer pe tractor de 81-180 CP teren catg. I sau II	100 m3			300,000 0,000
	2952260003554	Buldozer 79kw (108CP)	h-ut	0,7500	400,00	300,00
6	TsD05B	Compactarea cu maiul mecanic de 150-200 kg a umpluturilor in straturi succesive de 20-30 cm grosime, exclusiv udarea fiecarui strat in parte, umpluturile executandu-se din pamint coeziv	100 m3			1 551,000 749,440
	9310060019900	Muncitor necalificat	h-om	8,8200	84,97	749,44
	2952270004021	Mai mecanic de 150-200 kg cu motor termic 6 cp (4 kw)	h-ut	9,4300	85,00	801,56
7	TsA20B	Sapatura manuala de pamint, in taluzuri, la deblee sapate cu excavator sau screper, pentru completarea sapaturii la profilul taluzului, in teren mijlociu (доработка)	m3			175,038 175,038
	9310060019900	Muncitor necalificat	h-om	2,0600	84,97	175,04
8	CB02A	Cofraje din panouri re folosibile, cu asteriala din scinduri de rasinoase scurte si subscurte pentru turnarea betonului in cuzineti, fundatii pahar si fundatii de utilaje inclusiv sprijinirile	m2			156,372 101,964
	9310060019920	Muncitor deservire CM	h-om	0,1500	84,97	12,75
	71240100107001	Dulgher	h-om	1,0500	84,97	89,22

1	2	3	4	5	6	7
	2874125881241	Saibe uzuale M 10	kg	0,0050	40,00	0,20
	2874115841033	Piulite uzuale patrate M 10	buc	0,3000	2,00	0,60
	2874115825003	Suruburi uzuale patrate M 10 x 140 mm	buc	0,3000	4,00	1,20
	2875276311528	Scoabe din otel pentru constructii	kg	0,0300	22,00	0,66
	2734113803233	Sirma neagra moale d = 2,5 mm	kg	0,0500	25,00	1,25
	2873145887000	Cuie cu cap conic tip A pentru constructii	kg	0,0800	25,00	2,00
	2020212928347	Panou de cofraj tip P fag g 15 mm	m2	0,1000	280,00	28,00
	2010102903495	Scinduri de rasinoase	m3	0,0035	5 000,00	17,35
	2010102900900	Lemn rotund de rasinoase	m3	0,0005	5 000,00	2,55
	2320187315789	Decofrol	kg	0,1200	5,00	0,60
9	CA03A	Beton turnat in fundatii, socluri, ziduri de sprijin, pereti sub cota zero, preparat cu centrala de betoane si turnarea cu mijloace clasice beton simplu clasa C8/10)Бетонная подготовка т=10 см)	m3			2 199,587 335,631
	7123010010200	Betonist	h-om	3,5500	84,97	301,64
	9310060019920	Muncitor deservire CM	h-om	0,4000	84,97	33,99
	26631021000018	Beton C8/10	m3	1,0250	1 700,00	1 768,63
	2952270003700	Centrala de beton	h-ut	0,0570	20,00	1,14
	2952260003540	Buldozer	h-ut	0,0180	400,00	7,19
	2952270003100	Vibrator de adincime	h-ut	0,6000	20,00	12,00
	3410520006752	Automacara 6 - 10 tf	h-ut	0,2500	300,00	75,00
10	CF15A	Tencuieli interioare si exterioare sclivisite, executate manual, cu mortar de ciment M 100-T de 2 cm grosime medie, la pereti din beton sau caramida, cu suprafete plane	m2			178,420 144,449
	7122050013400	Zidar	h-om	1,4000	84,97	118,96
	9310060019920	Muncitor deservire CM	h-om	0,3000	84,97	25,49
	2664102102010	Mortar ciment 100-T	m3	0,0240	1 400,00	33,61
	2952160007200	Utilaj de ridicat pentru lucrari de finisaj	h-ut	0,0040	50,00	0,20
	2952270003817	Malaxor pentru mortar de 200 L actionat electric	h-ut	0,0080	20,00	0,16
11	IzF05A1	Strat hidroizolant executat la cald la cuve, rezervoare, bazine, subsoluri, radiere, canale, camine de vizitare sau alte lucrari asemanatoare, construite pe terenuri cu ape freatice, executate mastic de bitum H 80/90, la funduri cu 2 straturi (K=2)- бетонная подготовка	m2			138,514 13,595
	7134030012200	Izolator hidrofug	h-om	0,0800	84,97	13,60
	2682132601626	Carton bitumat	m2	1,1500	25,00	57,50
	2653102100880	Filer de calcar saci S 539	kg	0,3000	1,00	0,60
	2320322600048	Bitum pt. hidroizolatii tip H 80/90 S 7064	kg	1,5000	22,00	66,00
	2052152959010	Lemne de foc de rasinoase (deseuri)	t	0,0005	100,00	0,10
	2052152958990	Lemn de foc de foioase tari L=1m livrabil in dep S 2340	kg	1,0000	0,10	0,20
	2952270004029	Topitor bitum de 500 l	h-ut	0,0130	20,00	0,52
12	CB02A	Cofraje din panouri refolosibile, cu asteriala din scinduri de rasinoase scurte si subscurte pentru turnarea betonului in cuzineti, fundatii pahar si fundatii de utilaje inclusiv sprijinirile	m2			156,473 101,964
	9310060019920	Muncitor deservire CM	h-om	0,1500	84,97	12,75
	71240100107001	Dulgher	h-om	1,0500	84,97	89,22
	2874125881241	Saibe uzuale M 10	kg	0,0050	40,00	0,20
	2874115841033	Piulite uzuale patrate M 10	buc	0,3000	2,00	0,60
	2874115825003	Suruburi uzuale patrate M 10 x 140 mm	buc	0,3000	4,00	1,20
	2875276311528	Scoabe din otel pentru constructii	kg	0,0300	22,00	0,66
	2734113803233	Sirma neagra moale d = 2,5 mm	kg	0,0500	25,00	1,25
	2873145887000	Cuie cu cap conic tip A pentru constructii	kg	0,0800	25,00	2,00
	2020212928347	Panou de cofraj tip P fag g 15 mm	m2	0,1000	280,00	28,00
	2010102903495	Scinduri de rasinoase	m3	0,0035	5 000,00	17,56
	2010102900900	Lemn rotund de rasinoase	m3	0,0005	5 000,00	2,44
	2320187315789	Decofrol	kg	0,1200	5,00	0,60
13	CC01E	Armatari din otel beton OB 37 fasonate in ateliere de santier si montate cu diametrul barelor pina la 8 mm inclusiv in fundatii continue si radiere	kg			28,508 5,693
	7123020011140	Fierar beton	h-om	0,0640	84,97	5,44
	9310060019920	Muncitor deservire CM	h-om	0,0030	84,97	0,26
	2710602100000	Otel beton OB 37 diam. mai mic sau egal de 8 mm	kg	1,0250	22,00	22,55
	2010237318750	Distantieri	buc	0,1500	0,10	0,02
	2734113803881	Sirma din otel moale, neagra, D=1 mm	kg	0,0100	25,00	0,25
14	CC01F	Armatari din otel beton OB 37 fasonate in ateliere de santier si montate cu diametrul barelor peste 8 mm inclusiv in fundatii continue si radiere	kg			27,318 4,503

1	2	3	4	5	6	7
	7123020011140	Fierar beton	h-om	0,0500	84,97	4,25
	9310060019920	Muncitor deservire CM	h-om	0,0030	84,97	0,25
	2710602300000	Otel beton OB 37 diam. mai mare de 8 mm	kg	1,0250	22,00	22,55
	2010237318750	Distantieri	buc	0,1500	0,10	0,01
	2734113803881	Sirma din otel moale, neagra, D=1 mm	kg	0,0100	25,00	0,25
15	CA03D	Beton turnat in fundatii, socluri, ziduri de sprijin, pereti sub cota zero, preparat cu centrala de betoane si turnarea cu mijloace clasice beton armat clasa C 15 F75	m3			2 246,292 382,365
	7123010010200	Betonist	h-om	4,1000	84,97	348,38
	9310060019920	Muncitor deservire CM	h-om	0,4000	84,97	33,99
	266310210000115	Beton C 15	m3	1,0250	1 700,00	1 768,60
	2952270003700	Centrala de beton	h-ut	0,0570	20,00	1,14
	2952260003540	Buldozer	h-ut	0,0180	400,00	7,19
	2952270003100	Vibrator de adincime	h-ut	0,6000	20,00	12,00
	3410520006752	Automacara 6 - 10 tf	h-ut	0,2500	300,00	75,00
16	CF15A	Tencuieli interioare si exterioare sclivisite, executate manual, cu mortar de ciment M 100-T de 2 cm grosime medie, la pereti din beton sau caramida, cu suprafete plane - днище	m2			178,409 144,449
	7122050013400	Zidar	h-om	1,4000	84,97	118,96
	9310060019920	Muncitor deservire CM	h-om	0,3000	84,97	25,49
	2664102102010	Mortar ciment 100-T	m3	0,0240	1 400,00	33,60
	2952160007200	Utilaj de ridicat pentru lucrari de finisaj	h-ut	0,0040	50,00	0,20
	2952270003817	Malaxor pentru mortar de 200 L actionat electric	h-ut	0,0080	20,00	0,16
17	IzF31B	Hidroizolarea suprafetelor din beton (verticale, orizontale, inclusiv tavane) cu amestec "Penetron" - 2 straturi: suprafata rugoasa (днище)	m2			239,549 74,774
	9310060019920	Muncitor deservire CM	h-om	0,5000	84,97	42,49
	7122050013400	Zidar	h-om	0,3800	84,97	32,29
	24165373438290	Amestec "Penetron"	kg	1,2000	137,00	164,40
	4100116202818	Apa pentru mortare si betoane	m3	0,0250	15,00	0,38
18	TsD02A1	Imprastierea pamintului afinat provenit din teren categoria I sau II, executata cu buldozer pe tractor cu senile de 65-80 CP, in straturi cu grosimea de 15-20 cm- засыпка пазух и разравнивание отвалов	100 m3			436,000 0,000
	2952260003553	Buldozer pe senile pina la 65-80 CP	h-ut	1,0900	400,00	436,00
19	TsD05B	Compactarea cu maiul mecanic de 150-200 kg a umpluturilor in straturi succesive de 20-30 cm grosime, exclusiv udarea fiecarui strat in parte, umpluturile executindu-se din pamint coeziv	100 m3			1 551,000 749,440
	9310060019900	Muncitor necalificat	h-om	8,8200	84,97	749,44
	2952270004021	Mai mecanic de 150-200 kg cu motor termic 6 cp (4 kw)	h-ut	9,4300	85,00	801,56
		1.2. Peretii monoliti Pm1				
20	CB02A	Cofraje din panouri re folosibile, cu asteriala din scinduri de rasinoase scurte si subscurte pentru turnarea betonului in cuzineti, fundatii pahar si fundatii de utilaje inclusiv sprijinirile	m2			156,474 101,964
	9310060019920	Muncitor deservire CM	h-om	0,1500	84,97	12,75
	71240100107001	Dulgher	h-om	1,0500	84,97	89,22
	2874125881241	Saibe uzuale M 10	kg	0,0050	40,00	0,20
	2874115841033	Piulite uzuale patrate M 10	buc	0,3000	2,00	0,60
	2874115825003	Suruburi uzuale patrate M 10 x 140 mm	buc	0,3000	4,00	1,20
	2875276311528	Scoabe din otel pentru constructii	kg	0,0300	22,00	0,66
	2734113803233	Sirma neagra moale d = 2,5 mm	kg	0,0500	25,00	1,25
	2873145887000	Cuie cu cap conic tip A pentru constructii	kg	0,0800	25,00	2,00
	2020212928347	Panou de cofraj tip P fag g 15 mm	m2	0,1000	280,00	28,00
	2010102903495	Scinduri de rasinoase	m3	0,0035	5 000,00	17,51
	2010102900900	Lemn rotund de rasinoase	m3	0,0005	5 000,00	2,49
	2320187315789	Decofrol	kg	0,1200	5,00	0,60
21	SA34I	Confectionarea, montarea si cimentarea tevii de protectie la trecerea conductelor prin ziduri, avind diametrul (Футляр для трубы PE d=200мм l=0,25 м)	buc			111,924 55,230
	7136020011620	Instalator apa, canal	h-om	0,6500	84,97	55,23
	2522103304840200	Футляр для трубы PE d=200мм l=0,25 м	m	0,2500	200,00	50,00
	2411115904512	Oxigen tehnic gazos S2031	m3	0,1180	13,00	1,53

1	2	3	4	5	6	7
	2413547308164	Carbura de calciu tehnica (carbid) S102	kg	0,0530	10,00	0,53
	2735725903453	Sirma pt. sudura, obisnuita dn=3,25	kg	0,0090	25,00	0,23
	2430116100798	Grund, ulei anticoroziv	kg	0,0400	55,00	2,20
	2651122100440	Ciment portland cu adaosuri PA 35 saci S1500	kg	0,4280	2,50	1,07
	2652102100713	Var pasta	m3	0,0002	2 000,00	0,40
	1421102200525	Nisip sortat nespalat de riu si lacuri 0,0-7,0 mm	m3	0,0024	300,00	0,72
	4100116202820	Apa potabila	m3	0,0010	15,00	0,01
22	SA34I	Confectionarea, montarea si cimentarea tevii de protectie la trecerea conductelor prin ziduri, avind diametrul (Футляр для трубы PE d=300мм l=0,3 м)	buc			181,924 55,230
	7136020011620	Instalator apa, canal	h-om	0,6500	84,97	55,23
	2522103304840300	Футляр для трубы PE d=300мм l=0,3 м	m	0,3000	400,00	120,00
	2411115904512	Oxigen tehnic gazos S2031	m3	0,1180	13,00	1,53
	2413547308164	Carbura de calciu tehnica (carbid) S102	kg	0,0530	10,00	0,53
	2735725903453	Sirma pt. sudura, obisnuita dn=3,25	kg	0,0090	25,00	0,23
	2430116100798	Grund, ulei anticoroziv	kg	0,0400	55,00	2,20
	2651122100440	Ciment portland cu adaosuri PA 35 saci S1500	kg	0,4280	2,50	1,07
	2652102100713	Var pasta	m3	0,0002	2 000,00	0,40
	1421102200525	Nisip sortat nespalat de riu si lacuri 0,0-7,0 mm	m3	0,0024	300,00	0,72
	4100116202820	Apa potabila	m3	0,0010	15,00	0,01
23	CC01F	Armatari din otel beton OB 37 fasonate in ateliere de santier si montate cu diametrul barelor peste 8 mm inclusiv in fundatii continue si radiere	kg			27,318 4,503
	7123020011140	Fierar beton	h-om	0,0500	84,97	4,25
	9310060019920	Muncitor deservire CM	h-om	0,0030	84,97	0,25
	2710602300000	Otel beton OB 37 diam. mai mare de 8 mm	kg	1,0250	22,00	22,55
	2010237318750	Distantieri	buc	0,1500	0,10	0,01
	2734113803881	Sirma din otel moale, neagra, D=1 mm	kg	0,0100	25,00	0,25
24	CA03L1	Beton simplu turnat in fundatii, socluri, ziduri de sprijin, pereti sub cota zero, preparat cu centrala de betoane sau beton marfa conform art. CA01 si turnarea cu pompa pe verticala (adincime) pina la 10 m inclusiv si pe orizontala pe lungimi mai mari de 15 m, beton armat clasa...C30/37 XD2 XF-3	m3			1 990,873 66,277
	7123010010200	Betonist	h-om	0,7300	84,97	62,03
	9310060019920	Muncitor deservire CM	h-om	0,0500	84,97	4,25
	266310210000030	Beton C30/37	m3	1,0250	1 800,00	1 881,87
	4100116202818	Apa pentru mortare si betoane	m3	0,1000	15,00	1,53
	2952270003100	Vibrator de adincime	h-ut	0,1400	20,00	2,80
	2410520006800	Autopompa	h-ut	0,0900	10,00	0,90
	2811230007665	Conducta pt. turnare beton prin pompare, inclusiv coliere de prindere (metru)	h-ut	1,5000	25,00	37,50
25	IzF05A1	Strat hidroizolant executat la cald la cuve, rezervoare, bazine, subsoluri, radiere, canale, camine de vizitare sau alte lucrari asemanatoare, construite pe terenuri cu ape freatiche, executate mastic de bitum H 80/90, la funduri cu 2 straturi (K=2)- наружная	m2			138,515 13,595
	7134030012200	Izolator hidrofug	h-om	0,0800	84,97	13,60
	2682132601626	Carton bitumat	m2	1,1500	25,00	57,50
	2653102100880	Filer de calcar saci S 539	kg	0,3000	1,00	0,60
	2320322600048	Bitum pt. hidroizolatii tip H 80/90 S 7064	kg	1,5000	22,00	66,00
	2052152959010	Lemne de foc de rasinoase (deseuri)	t	0,0005	100,00	0,10
	2052152958990	Lemn de foc de foioase tari L=1m livrabil in dep S 2340	kg	1,0000	0,10	0,20
	2952270004029	Topitor bitum de 500 l	h-ut	0,0130	20,00	0,52
26	IzF31B	Hidroizolarea suprafetelor din beton (verticale, orizontale, inclusiv tavane) cu amestec "Penetron" - 2 straturi: suprafata rugoasa (внутренние стены)	m2			239,549 74,774
	9310060019920	Muncitor deservire CM	h-om	0,5000	84,97	42,48
	7122050013400	Zidar	h-om	0,3800	84,97	32,29
	24165373438290	Amestec "Penetron"	kg	1,2000	137,00	164,40
	4100116202818	Apa pentru mortare si betoane	m3	0,0250	15,00	0,38
27	TsC26B1	Dislocarea mecanica a pamintului din depozit nou, necompactat si impingerea lui pina la 5 m cu buldozer pe tractor de 81-180 CP teren catg. I sau II-в пазухи	100 m3			300,000 0,000
	2952260003554	Buldozer 79kw (108CP)	h-ut	0,7500	400,00	300,00
28	TsD03A1	Imprastierea pamintului afinat provenit din teren categoria I sau II si categoria III sau IV,	100 m3			260,000

1	2	3	4	5	6	7
		executata cu buldozer pe tractor cu senile de 81-180 CP, in strat-uri de 15-20 cm, teren catg. I sau II				0,000
	2952260003554	Buldozer 79kw (108CP)	h-ut	0,6500	400,00	260,00
29	TsD05B	Compactarea cu maiul mecanic de 150-200 kg a umpluturilor in strat-uri succesive de 20-30 cm grosime, exclusiv udarea fiecarui strat in parte, umpluturile executandu-se din pamint coeziv	100 m3			1 550,984 749,436
	9310060019900	Muncitor necalificat	h-om	8,8200	84,97	749,44
	2952270004021	Mai mecanic de 150-200 kg cu motor termic 6 cp (4 kw)	h-ut	9,4300	85,00	801,55
		1.3. Copac din lemn CL1-3buc				
30	CK42A	Instalarea usilor si gurilor ermetice de acces, izolate termic, dimensiuni 1060x1060 mm cu fixare la rama incorporata (Schiduri, vata minerala)	buc			3 325,340 169,940
	7136060011901	Instalator	h-om	2,0000	84,97	169,94
	2873155901201	Electrozi Э42A diametrul 5 mm	kg	0,7200	35,00	25,20
	28741158254551	Suruburi cu piulite si saibe (болты строительные с гайками и шайбами)	kg	4,1000	50,00	205,00
	28121063066011	Usa metalica (sau gura acces) ermetice izolate termic	buc	1,0000	2 900,00	2 900,00
	040502	Instalatii pentru sudare manuala cu arc electric (de curent continuu)	h-ut	0,8400	30,00	25,20
31	CK40A	Captuseala usii cu tabla zincata pe asbest: dintr-o parte 1.06x1.30x3	m2			467,529 81,911
	9310060019920	Muncitor deservire CM	h-om	0,1340	84,97	11,39
	7124010010750	Dulgher 5	h-om	0,8300	84,97	70,53
	2710403642419	Tabla zincata de 0,5 mm grosime	kg	7,1700	35,00	253,46
	2121147308470	Carton de asbest 4mm	kg	5,2300	25,00	132,06
	2952270007609	Masina de gaurit electrica	h-ut	0,0067	15,00	0,10
32	CC01F	Armat-uri din otel beton OB 37 fasonate in ateliere de santier si montate cu diametrul barelor peste 8 mm inclusiv in fundatii continue si radiere	kg			27,318 4,503
	7123020011140	Fierar beton	h-om	0,0500	84,97	4,25
	9310060019920	Muncitor deservire CM	h-om	0,0030	84,97	0,25
	2710602300000	Otel beton OB 37 diam. mai mare de 8 mm	kg	1,0250	22,00	22,55
	2010237318750	Distantieri	buc	0,1500	0,10	0,01
	2734113803881	Sirma din otel moale, neagra, D=1 mm	kg	0,0100	25,00	0,25
		1.4. Pereu				
33	TsD05B	Compactarea cu maiul mecanic de 150-200 kg a umpluturilor in strat-uri succesive de 20-30 cm grosime, exclusiv udarea fiecarui strat in parte, umpluturile executandu-se din pamint coeziv	100 m3			1 550,975 749,425
	9310060019900	Muncitor necalificat	h-om	8,8200	84,97	749,42
	2952270004021	Mai mecanic de 150-200 kg cu motor termic 6 cp (4 kw)	h-ut	9,4300	85,00	801,55
34	DA12C	Strat de fundatie sau reprofilare din piatra sparta, pentru drumuri, cu asternere mecanica, executat fara impanare, fara innoroire - pereu	m3			514,201 25,491
	7129020012800	Pavator	h-om	0,3000	84,97	25,49
	1411122201672	Piatra sparta pentru pt.drumuri r.magmatice 40-63 mm	m3	1,2700	350,00	444,50
	4100116202806	Apa industriala in cisterne pt. lucrari drumuri-terasam.	m3	0,0500	15,00	0,75
	2952220003546	Autogreder pina la 175 cp	h-ut	0,0420	400,00	16,80
	2952240004010	Compactor static autopropulsat cu rulouri valturi R 8-14 de 14tf	h-ut	0,2180	120,00	26,16
	3410540005603	Autocisterna 5-8 t cu dispozitive de stropire	h-ut	0,0050	100,00	0,50
35	CA03E2	Beton turnat in fundatii, socluri, ziduri de sprijin, pereti sub cota zero, preparat cu betoniera pe santier si turnarea cu mijloace clasice beton armat clasa C 16/20 XF3	m3			1 904,610 484,330
	7123010010200	Betonist	h-om	5,3000	84,97	450,34
	9310060019920	Muncitor deservire CM	h-om	0,4000	84,97	33,99
	2651122100440	Ciment portland cu adaosuri PA 35 saci S1500	kg	339,0000	2,50	860,21

1	2	3	4	5	6	7
	1421102200525	Nisip sortat nespalat de riu si lacuri 0,0-7,0 mm	m3	0,7250	300,00	220,75
	1421102200290	Pietris ciuruit spalat de mal 7-30 mm	m3	0,6750	350,00	239,77
	4100116202818	Apa pentru mortare si betoane	m3	0,2900	15,00	4,41
	2952270003100	Vibrator de adincime	h-ut	0,6000	20,00	12,00
	29522700037002	Betoniera de 250 l cu cadere libera	h-ut	0,3250	25,00	8,13
	3410520006752	Automacara 6 - 10 tf	h-ut	0,2500	300,00	75,00
		2. Gratar automat				
		2.1. Chema de amplasare a platformei Pf1				
36	TsC03F1	Sapatura mecanica cu excavatorul de 0,40-0,70 mc, cu motor cu ardere interna si comanda hidraulica, in pamint cu umiditate naturala, descarcare in autovehicule teren catg. II - ВЫТЭСНЕННЫЙ ГРУНТ	100 m3			900,000 0,000
	2952260003501	Excavator pe senile cu o cupa cu motor termic, 0,40-0,70 mc	h-ut	2,2500	400,00	900,00
37	TsI50A1	Transportarea pamintului cu autobasculanta de 5 t la distanta de 1 km	t			14,000 0,000
	3410540000006	Autobasculanta-5t	h-ut	0,0500	280,00	14,00
38	TsC51A	Lucrari la descarcarea pamintului in depozit, teren categoria I	100 m3			158,267 25,489
	9310060019900	Muncitor necalificat	h-om	0,3000	84,97	25,49
	1411122201752	Piatra sparta	m3	0,0020	350,00	0,78
	2952260003554	Buldozer 79kw (108CP)	h-ut	0,3300	400,00	132,00
39	TsC03B1	Sapatura mecanica cu excavatorul de 0,40-0,70 mc, cu motor cu ardere interna si comanda hidraulica, in pamint cu umiditate naturala, descarcare in depozit teren catg. II	100 m3			820,000 0,000
	2952260003501	Excavator pe senile cu o cupa cu motor termic, 0,40-0,70 mc	h-ut	2,0500	400,00	820,00
40	TsC26B1	Dislocarea mecanica a pamintului din depozit nou, necompactat si impingerea lui pina la 5 m cu buldozer pe tractor de 81-180 CP teren catg. I sau II	100 m3			300,000 0,000
	2952260003554	Buldozer 79kw (108CP)	h-ut	0,7500	400,00	300,00
41	TsD7E1	Compactarea mecanica a umpluturilor cu rulou compresor static autopropulsat de 10-12 t, in straturi succesive de 15-20 cm grosime dupa compactare, exclusiv udarea fiecarui strat in parte, umpluturile executindu-se cu pamint coeziv grad. compact. 92-94%	100 m3			977,420 422,300
	9310060019900	Muncitor necalificat	h-om	4,9700	84,97	422,30
	2952240004004	Compactor auto cu ruloari pina la 12 tf	h-ut	4,6260	120,00	555,12
42	AcF03C	Umpluturi in santuri la conductele de alimentare cu apa sau canalizare, ca substrat, strat de protectie, strat de izolare sau strat filtrant la tuburile de drenaj, executate cu piatra sparta	m3			458,165 99,415
	9312040019600	Sapator	h-om	1,1700	84,97	99,41
	1421102206036	Piatra sparta pt. drumuri 8 -45 mm	m3	1,0250	350,00	358,75
43	CB02A	Cofraje din panouri refolosibile, cu asteriala din scinduri de rasinoase scurte si subscurte pentru turnarea betonului in cuzineti, fundatii pahar si fundatii de utilaje inclusiv sprijinirile	m2			156,475 101,964
	9310060019920	Muncitor deservire CM	h-om	0,1500	84,97	12,75
	71240100107001	Dulgher	h-om	1,0500	84,97	89,22
	2874125881241	Saibe uzuale M 10	kg	0,0050	40,00	0,20
	2874115841033	Piulite uzuale patrate M 10	buc	0,3000	2,00	0,60
	2874115825003	Suruburi uzuale patrate M 10 x 140 mm	buc	0,3000	4,00	1,20
	2875276311528	Scoabe din otel pentru constructii	kg	0,0300	22,00	0,66
	2734113803233	Sirma neagra moale d = 2,5 mm	kg	0,0500	25,00	1,25
	2873145887000	Cuie cu cap conic tip A pentru constructii	kg	0,0800	25,00	2,00
	2020212928347	Panou de cofraj tip P fag g 15 mm	m2	0,1000	280,00	28,00
	2010102903495	Scinduri de rasinoase	m3	0,0035	5 000,00	17,62
	2010102900900	Lemn rotund de rasinoase	m3	0,0005	5 000,00	2,38
	2320187315789	Decofrol	kg	0,1200	5,00	0,60
44	CA03A	Beton turnat in fundatii, socluri, ziduri de sprijin, pereti sub cota zero, preparat cu	m3			2 199,601

1	2	3	4	5	6	7
		centrala de betoane si turnarea cu mijloace clasice beton simplu clasa C8/10)Бетонная подготовка т=10 см)				335,631
	7123010010200	Betonist	h-om	3,5500	84,97	301,64
	9310060019920	Muncitor deservire CM	h-om	0,4000	84,97	33,99
	26631021000018	Beton C8/10	m3	1,0250	1 700,00	1 768,63
	2952270003700	Centrala de beton	h-ut	0,0570	20,00	1,14
	2952260003540	Buldozer	h-ut	0,0180	400,00	7,20
	2952270003100	Vibrator de adincime	h-ut	0,6000	20,00	12,00
	3410520006752	Automacara 6 - 10 tf	h-ut	0,2500	300,00	75,00
45	CB02A	Cofraje din panouri re folosibile, cu asteriala din scinduri de rasinoase scurte si subscurte pentru turnarea betonului in cuzineti, fundatii pahar si fundatii de utilaje inclusiv sprijinirile Pf 1	m2			156,407 101,964
	9310060019920	Muncitor deservire CM	h-om	0,1500	84,97	12,75
	71240100107001	Dulgher	h-om	1,0500	84,97	89,22
	2874125881241	Saibe uzuale M 10	kg	0,0050	40,00	0,20
	2874115841033	Piulite uzuale patrate M 10	buc	0,3000	2,00	0,60
	2874115825003	Suruburi uzuale patrate M 10 x 140 mm	buc	0,3000	4,00	1,20
	2875276311528	Scoabe din otel pentru constructii	kg	0,0300	22,00	0,66
	2734113803233	Sirma neagra moale d = 2,5 mm	kg	0,0500	25,00	1,25
	2873145887000	Cuie cu cap conic tip A pentru constructii	kg	0,0800	25,00	2,00
	2020212928347	Panou de cofraj tip P fag g 15 mm	m2	0,1000	280,00	28,00
	2010102903495	Scinduri de rasinoase	m3	0,0035	5 000,00	17,47
	2010102900900	Lemn rotund de rasinoase	m3	0,0005	5 000,00	2,47
	2320187315789	Decofrol	kg	0,1200	5,00	0,60
46	SA34I	Confectionarea, montarea si cimentarea tevii de protectie la trecerea conductelor prin ziduri, avind diametrul (Футляр для трубы PE д=315мм l=0,2 м)	buc			141,924 55,230
	7136020011620	Instalator apa, canal	h-om	0,6500	84,97	55,23
	252210330484046	Футляр для трубы PE д=315мм l=0,2 м	m	0,2000	400,00	80,00
	2411115904512	Oxigen tehnic gazos S2031	m3	0,1180	13,00	1,53
	2413547308164	Carbura de calciu tehnica (carbid) S102	kg	0,0530	10,00	0,53
	2735725903453	Sirma pt. sudura, obisnuita dn=3,25	kg	0,0090	25,00	0,23
	2430116100798	Grund, ulei anticoroziv	kg	0,0400	55,00	2,20
	2651122100440	Ciment portland cu adaosuri PA 35 saci S1500	kg	0,4280	2,50	1,07
	2652102100713	Var pasta	m3	0,0002	2 000,00	0,40
	1421102200525	Nisip sortat nespalat de riu si lacuri 0,0-7,0 mm	m3	0,0024	300,00	0,72
	4100116202820	Apa potabila	m3	0,0010	15,00	0,01
47	CC01F	Armaturi din otel beton OB 37 fasonate in ateliere de santier si montate cu diametrul barelor peste 8 mm inclusiv in fundatii continue si radiere-Pf 1	kg			27,318 4,503
	7123020011140	Fierar beton	h-om	0,0500	84,97	4,25
	9310060019920	Muncitor deservire CM	h-om	0,0030	84,97	0,25
	2710602300000	Otel beton OB 37 diam. mai mare de 8 mm	kg	1,0250	22,00	22,55
	2010237318750	Distantieri	buc	0,1500	0,10	0,02
	2734113803881	Sirma din otel moale, neagra, D=1 mm	kg	0,0100	25,00	0,25
48	CA03D	Beton turnat in fundatii, socluri, ziduri de sprijin, pereti sub cota zero, preparat cu centrala de betoane si turnarea cu mijloace clasice beton armat clasa C 15 F75	m3			2 246,340 382,365
	7123010010200	Betonist	h-om	4,1000	84,97	348,38
	9310060019920	Muncitor deservire CM	h-om	0,4000	84,97	33,99
	266310210000115	Beton C 15	m3	1,0250	1 700,00	1 768,63
	2952270003700	Centrala de beton	h-ut	0,0570	20,00	1,14
	2952260003540	Buldozer	h-ut	0,0180	400,00	7,20
	2952270003100	Vibrator de adincime	h-ut	0,6000	20,00	12,00
	3410520006752	Automacara 6 - 10 tf	h-ut	0,2500	300,00	75,00
49	CB02A	Cofraje din panouri re folosibile, cu asteriala din scinduri de rasinoase scurte si subscurte pentru turnarea betonului in cuzineti, fundatii pahar si fundatii de utilaje inclusiv sprijinirile -Ri 1	m2			156,474 101,964
	9310060019920	Muncitor deservire CM	h-om	0,1500	84,97	12,75
	71240100107001	Dulgher	h-om	1,0500	84,97	89,22
	2874125881241	Saibe uzuale M 10	kg	0,0050	40,00	0,20
	2874115841033	Piulite uzuale patrate M 10	buc	0,3000	2,00	0,60
	2874115825003	Suruburi uzuale patrate M 10 x 140 mm	buc	0,3000	4,00	1,20
	2875276311528	Scoabe din otel pentru constructii	kg	0,0300	22,00	0,66
	2734113803233	Sirma neagra moale d = 2,5 mm	kg	0,0500	25,00	1,25
	2873145887000	Cuie cu cap conic tip A pentru constructii	kg	0,0800	25,00	2,00
	2020212928347	Panou de cofraj tip P fag g 15 mm	m2	0,1000	280,00	28,00

1	2	3	4	5	6	7
	2010102903495	Scinduri de rasinoase	m3	0,0035	5 000,00	17,50
	2010102900900	Lemn rotund de rasinoase	m3	0,0005	5 000,00	2,50
	2320187315789	Decofrol	kg	0,1200	5,00	0,60
50	CC01F	Armatari din otel beton OB 37 fasonate in ateliere de santier si montate cu diametrul barelor peste 8 mm inclusiv in fundatii continue si radiere -Ri 1	kg			27,318 4,503
	7123020011140	Fierar beton	h-om	0,0500	84,97	4,25
	9310060019920	Muncitor deservire CM	h-om	0,0030	84,97	0,25
	2710602300000	Otel beton OB 37 diam. mai mare de 8 mm	kg	1,0250	22,00	22,55
	2010237318750	Distantieri	buc	0,1500	0,10	0,02
	2734113803881	Sirma din otel moale, neagra, D=1 mm	kg	0,0100	25,00	0,25
51	CA03L1	Beton simplu turnat in fundatii, socluri, ziduri de sprijin, pereti sub cota zero, preparat cu centrala de betoane sau beton marfa conform art. CA01 si turnarea cu pompa pe verticala (adincime) pina la 10 m inclusiv si pe orizontala pe lungimi mai mari de 15 m, beton armat clasa...C30/37 XD2 XF-3	m3			1 990,942 66,276
	7123010010200	Betonist	h-om	0,7300	84,97	62,03
	9310060019920	Muncitor deservire CM	h-om	0,0500	84,97	4,25
	266310210000030	Beton C30/37	m3	1,0250	1 800,00	1 881,94
	4100116202818	Apa pentru mortare si betoane	m3	0,1000	15,00	1,53
	2952270003100	Vibrator de adincime	h-ut	0,1400	20,00	2,80
	2410520006800	Autopompa	h-ut	0,0900	10,00	0,90
	2811230007665	Conducta pt. turnare beton prin pompare, inclusiv coliere de prindere (metru)	h-ut	1,5000	25,00	37,50
52	TsC26B1	Dislocarea mecanica a pamintului din depozit nou, necompactat si impingerea lui pina la 5 m cu buldozer pe tractor de 81-180 CP teren catg. I sau II -в пазухи	100 m3			300,000 0,000
	2952260003554	Buldozer 79kw (108CP)	h-ut	0,7500	400,00	300,00
53	TsD03A1	Imprastierea pamintului afinat provenit din teren categoria I sau II si categoria III sau IV, executata cu buldozer pe tractor cu senile de 81-180 CP, in stratari de 15-20 cm, teren catg. I sau II	100 m3			260,000 0,000
	2952260003554	Buldozer 79kw (108CP)	h-ut	0,6500	400,00	260,00
54	TsD05B	Compactarea cu maiul mecanic de 150-200 kg a umpluturilor in stratari succesive de 20-30 cm grosime, exclusiv udarea fiecarui strat in parte, umpluturile executandu-se din pamint coeziv	100 m3			1 550,971 749,429
	9310060019900	Muncitor necalificat	h-om	8,8200	84,97	749,43
	2952270004021	Mai mecanic de 150-200 kg cu motor termic 6 cp (4 kw)	h-ut	9,4300	85,00	801,54
		3. Statia de epurare Bazin de sedimentare primara.Bazin de omogenizare. Bazin namol.				
		3.1. Lucrari de terasaminte				
55	TsC03F1	Sapatura mecanica cu excavatorul de 0,40-0,70 mc, cu motor cu ardere interna si comanda hidraulica, in pamint cu umiditate naturala, descarcare in autovehicule teren catg. II (вытесненный грунт)	100 m3			900,000 0,000
	2952260003501	Excavator pe senile cu o cupa cu motor termic, 0,40-0,70 mc	h-ut	2,2500	400,00	900,00
56	TsI50A1	Transportarea pamintului cu autobasculanta de 5 t la distanta de 1 km	t			14,000 0,000
	3410540000006	Autobasculanta-5t	h-ut	0,0500	280,00	14,00
57	TsC51A	Lucrari la descarcarea pamintului in depozit, teren categoria I	100 m3			158,199 25,491
	9310060019900	Muncitor necalificat	h-om	0,3000	84,97	25,49
	1411122201752	Piatra sparta	m3	0,0020	350,00	0,71
	2952260003554	Buldozer 79kw (108CP)	h-ut	0,3300	400,00	132,00
58	TsC03B1	Sapatura mecanica cu excavatorul de 0,40-0,70 mc, cu motor cu ardere interna si comanda hidraulica, in pamint cu umiditate naturala, descarcare in depozit teren catg. II -	100 m3			820,000 0,000

1	2	3	4	5	6	7
		в отвал				
	2952260003501	Excavator pe senile cu o cupa cu motor termic, 0,40-0,70 mc	h-ut	2,0500	400,00	820,00
59	TsC26B1	Dislocarea mecanica a pamintului din depozit nou, necompactat si impingerea lui pina la 5 m cu buldozer pe tractor de 81-180 CP teren catg. I sau II	100 m3			300,000 0,000
	2952260003554	Buldozer 79kw (108CP)	h-ut	0,7500	400,00	300,00
60	TsD12A1	Compactarea umpluturilor in straturi de pina la 1,20 m grosime dupa compactare, cu placa batatoare actionata cu excavator pe senile, cu echipament de macara de sub 10 t, prin loviturii din cadere de la 1,50-2 m, exclusiv udarea fiecarui strat in parte, placa batatoare de 1500 kg pamint necoeziv	100 m3			1 295,889 175,889
	9310060019900	Muncitor necalificat	h-om	2,0700	84,97	175,89
	2952260003502	Excavator pe senile cu o cupa cu motor termic, 0,71-1,25mc	h-ut	2,8000	400,00	1 120,00
61	TsA20B	Sapatura manuala de pamint, in taluzuri, la deblee sapate cu excavator sau screper, pentru completarea sapaturii la profilul taluzului, in teren mijlociu (доработка)	m3			175,038 175,038
	9310060019900	Muncitor necalificat	h-om	2,0600	84,97	175,04
62	TsC26B1	Dislocarea mecanica a pamintului din depozit nou, necompactat si impingerea lui pina la 5 m cu buldozer pe tractor de 81-180 CP teren catg. I sau II	100 m3			300,000 0,000
	2952260003554	Buldozer 79kw (108CP)	h-ut	0,7500	400,00	300,00
63	TsD01B	Imprastierea cu lopata a pamintului afinat, in straturi uniforme, de 10-30 cm grosime, printr-o aruncare de pina la 3 m din gramezi, inclusiv sfarimarea bulgarilor, pamintul provenind din teren mijlociu	m3			26,341 26,341
	9310060019900	Muncitor necalificat	h-om	0,3100	84,97	26,34
64	TsD04D	Compactarea cu maiul de mina a umpluturilor executate in sapaturi orizontale sau inclinate la 1/4, inclusiv udarea fiecarui strat de pamint in parte, avind 20 cm grosime pamint coeziv	m3			58,430 56,930
	9310060019900	Muncitor necalificat	h-om	0,6700	84,97	56,93
	4100116202806	Apa industriala in cisterne pt. lucrari drumuri-terasam.	m3	0,1000	15,00	1,50
65	TsD02A1	Imprastierea pamintului afinat provenit din teren categoria I sau II, executata cu buldozer pe tractor cu senile de 65-80 CP, in straturi cu grosimea de 15-20 cm (обратная засыпка в пазухи)	100 m3			436,000 0,000
	2952260003553	Buldozer pe senile pina la 65-80 CP	h-ut	1,0900	400,00	436,00
66	TsD05B	Compactarea cu maiul mecanic de 150-200 kg a umpluturilor in straturi succesive de 20-30 cm grosime, exclusiv udarea fiecarui strat in parte, umpluturile executindu-se din pamint coeziv	100 m3			1 550,985 749,436
	9310060019900	Muncitor necalificat	h-om	8,8200	84,97	749,44
	2952270004021	Mai mecanic de 150-200 kg cu motor termic 6 cp (4 kw)	h-ut	9,4300	85,00	801,55
		3.2. Fundatie monolita Fm1				
67	TsD05B	Compactarea cu maiul mecanic de 150-200 kg a umpluturilor in straturi succesive de 20-30 cm grosime, exclusiv udarea fiecarui strat in parte, umpluturile executindu-se din pamint coeziv	100 m3			1 550,985 749,435
	9310060019900	Muncitor necalificat	h-om	8,8200	84,97	749,43
	2952270004021	Mai mecanic de 150-200 kg cu motor termic 6 cp (4 kw)	h-ut	9,4300	85,00	801,55
68	CB02A	Cofraje din panouri re folosibile, cu asteriala din scinduri de rasinoase scurte si subscurte pentru turnarea betonului in cuzineti, fundatii pahar si fundatii de utilaje inclusiv sprijinirile	m2			156,553 101,964
	9310060019920	Muncitor deservire CM	h-om	0,1500	84,97	12,75
	71240100107001	Dulgher	h-om	1,0500	84,97	89,22
	2874125881241	Saibe uzuale M 10	kg	0,0050	40,00	0,20
	2874115841033	Piulite uzuale patrate M 10	buc	0,3000	2,00	0,60

1	2	3	4	5	6	7
	2874115825003	Suruburi uzuale patrate M 10 x 140 mm	buc	0,3000	4,00	1,20
	2875276311528	Scoabe din otel pentru constructii	kg	0,0300	22,00	0,66
	2734113803233	Sirma neagra moale d = 2,5 mm	kg	0,0500	25,00	1,25
	2873145887000	Cuie cu cap conic tip A pentru constructii	kg	0,0800	25,00	2,00
	2020212928347	Panou de cofraj tip P fag g 15 mm	m2	0,1000	280,00	28,00
	2010102903495	Scinduri de rasinoase	m3	0,0035	5 000,00	17,52
	2010102900900	Lemn rotund de rasinoase	m3	0,0005	5 000,00	2,56
	2320187315789	Decofrol	kg	0,1200	5,00	0,60
69	CA03A	Beton turnat in fundatii, socluri, ziduri de sprijin, pereti sub cota zero, preparat cu centrala de betoane si turnarea cu mijloace clasice beton simplu clasa C8/10)Бетонная подготовка т=10 см)	m3			2 199,625 335,631
	7123010010200	Betonist	h-om	3,5500	84,97	301,64
	9310060019920	Muncitor deservire CM	h-om	0,4000	84,97	33,99
	26631021000018	Beton C8/10	m3	1,0250	1 700,00	1 768,66
	2952270003700	Centrala de beton	h-ut	0,0570	20,00	1,14
	2952260003540	Buldozer	h-ut	0,0180	400,00	7,20
	2952270003100	Vibrator de adincime	h-ut	0,6000	20,00	12,00
	3410520006752	Automacara 6 - 10 tf	h-ut	0,2500	300,00	75,00
70	CG01A	Strat suport pentru pardoseli executat din mortar din ciment M 100-T de 3 cm grosime cu fata driscuita fin	m2			107,420 59,479
	7132030012600	Mozaicar	h-om	0,6000	84,97	50,98
	9310060019920	Muncitor deservire CM	h-om	0,1000	84,97	8,50
	2664102102010	Mortar ciment 100-T	m3	0,0330	1 400,00	46,20
	2952160007200	Utilaj de ridicat pentru lucrari de finisaj	h-ut	0,0300	50,00	1,50
	2952270003817	Malaxor pentru mortar de 200 L actionat electric	h-ut	0,0120	20,00	0,24
71	CG01A1	Strat suport pentru pardoseli executat din mortar din ciment M 100-T de 3 cm grosime cu fata driscuita fin.Diferenta in plus sau in minus pentru fiecare 0,5 cm de strat suport din mortar M 100-T, se adauga sau se scade-K=2	m2			36,154 20,393
	7132030012600	Mozaicar	h-om	0,1000	84,97	16,99
	9310060019920	Muncitor deservire CM	h-om	0,0200	84,97	3,40
	2664102102010	Mortar ciment 100-T	m3	0,0055	1 400,00	15,40
	2952160007200	Utilaj de ridicat pentru lucrari de finisaj	h-ut	0,0030	50,00	0,30
	2952270003817	Malaxor pentru mortar de 200 L actionat electric	h-ut	0,0015	20,00	0,06
72	IzF05A1	Strat hidroizolant executat la cald la cuve, rezervoare, bazine, subsoluri, radiere, canale, camine de vizitare sau alte lucrari asemanatoare, construite pe terenuri cu ape freatic, executate mastic de bitum H 80/90, la funduri cu 2 straturi (K=2)- бетонная подготовка	m2			138,515 13,595
	7134030012200	Izolator hidrofug	h-om	0,0800	84,97	13,60
	2682132601626	Carton bitumat	m2	1,1500	25,00	57,50
	2653102100880	Filer de calcar saci S 539	kg	0,3000	1,00	0,60
	2320322600048	Bitum pt. hidroizolatii tip H 80/90 S 7064	kg	1,5000	22,00	66,00
	2052152959010	Lemne de foc de rasinoase (deseuri)	t	0,0005	100,00	0,10
	2052152958990	Lemn de foc de foioase tari L=1m livrabil in dep S 2340	kg	1,0000	0,10	0,20
	2952270004029	Topitor bitum de 500 l	h-ut	0,0130	20,00	0,52
73	CG01A	Strat suport pentru pardoseli executat din mortar din ciment M 100-T de 3 cm grosime cu fata driscuita fin	m2			107,420 59,479
	7132030012600	Mozaicar	h-om	0,6000	84,97	50,98
	9310060019920	Muncitor deservire CM	h-om	0,1000	84,97	8,50
	2664102102010	Mortar ciment 100-T	m3	0,0330	1 400,00	46,20
	2952160007200	Utilaj de ridicat pentru lucrari de finisaj	h-ut	0,0300	50,00	1,50
	2952270003817	Malaxor pentru mortar de 200 L actionat electric	h-ut	0,0120	20,00	0,24
74	CG01A1	Strat suport pentru pardoseli executat din mortar din ciment M 100-T de 3 cm grosime cu fata driscuita fin.Diferenta in plus sau in minus pentru fiecare 0,5 cm de strat suport din mortar M 100-T,se adauga sau se scade-K=2	m2			36,154 20,393
	7132030012600	Mozaicar	h-om	0,1000	84,97	16,99
	9310060019920	Muncitor deservire CM	h-om	0,0200	84,97	3,40
	2664102102010	Mortar ciment 100-T	m3	0,0055	1 400,00	15,40
	2952160007200	Utilaj de ridicat pentru lucrari de finisaj	h-ut	0,0030	50,00	0,30
	2952270003817	Malaxor pentru mortar de 200 L actionat electric	h-ut	0,0015	20,00	0,06
75	CB02A	Cofraje din panouri re folosibile, cu asteriala din scinduri de rasinoase scurte si subscurte	m2			156,451

1	2	3	4	5	6	7
		pentru turnarea betonului in cuzineti, fundatii pahar si fundatii de utilaje inclusiv sprijinirile				101,964
	9310060019920	Muncitor deservire CM	h-om	0,1500	84,97	12,75
	71240100107001	Dulgher	h-om	1,0500	84,97	89,22
	2874125881241	Saibe uzuale M 10	kg	0,0050	40,00	0,20
	2874115841033	Piulite uzuale patrate M 10	buc	0,3000	2,00	0,60
	2874115825003	Suruburi uzuale patrate M 10 x 140 mm	buc	0,3000	4,00	1,20
	2875276311528	Scoabe din otel pentru constructii	kg	0,0300	22,00	0,66
	2734113803233	Sirma neagra moale d = 2,5 mm	kg	0,0500	25,00	1,25
	2873145887000	Cuie cu cap conic tip A pentru constructii	kg	0,0800	25,00	2,00
	2020212928347	Panou de cofraj tip P fag g 15 mm	m2	0,1000	280,00	28,00
	2010102903495	Scinduri de rasinoase	m3	0,0035	5 000,00	17,48
	2010102900900	Lemn rotund de rasinoase	m3	0,0005	5 000,00	2,50
	2320187315789	Decofrol	kg	0,1200	5,00	0,60
76	CC01F	Armatari din otel beton OB 37 fasonate in ateliere de santier si montate cu diametrul barelor peste 8 mm inclusiv in fundatii continue si radiere	kg			27,318
						4,503
	7123020011140	Fierar beton	h-om	0,0500	84,97	4,25
	9310060019920	Muncitor deservire CM	h-om	0,0030	84,97	0,25
	2710602300000	Otel beton OB 37 diam. mai mare de 8 mm	kg	1,0250	22,00	22,55
	2010237318750	Distantieri	buc	0,1500	0,10	0,01
	2734113803881	Sirma din otel moale, neagra, D=1 mm	kg	0,0100	25,00	0,25
77	CC01E	Armatari din otel beton OB 37 fasonate in ateliere de santier si montate cu diametrul barelor pina la 8 mm inclusiv in fundatii continue si radiere	kg			28,508
						5,693
	7123020011140	Fierar beton	h-om	0,0640	84,97	5,44
	9310060019920	Muncitor deservire CM	h-om	0,0030	84,97	0,26
	2710602100000	Otel beton OB 37 diam. mai mic sau egal de 8 mm	kg	1,0250	22,00	22,55
	2010237318750	Distantieri	buc	0,1500	0,10	0,01
	2734113803881	Sirma din otel moale, neagra, D=1 mm	kg	0,0100	25,00	0,25
78	CA03L1	Beton simplu turnat in fundatii, socluri, ziduri de sprijin, pereti sub cota zero, preparat cu centrala de betoane sau beton marfa conform art. CA01 si turnarea cu pompa pe verticala (adincime) pina la 10 m inclusiv si pe orizontala pe lungimi mai mari de 15 m, beton armat clasa...C30/37 XD2 XF-3	m3			1 990,907
						66,277
	7123010010200	Betonist	h-om	0,7300	84,97	62,03
	9310060019920	Muncitor deservire CM	h-om	0,0500	84,97	4,25
	266310210000030	Beton C30/37	m3	1,0250	1 800,00	1 881,90
	4100116202818	Apa pentru mortare si betoane	m3	0,1000	15,00	1,53
	2952270003100	Vibrator de adincime	h-ut	0,1400	20,00	2,80
	2410520006800	Autopompa	h-ut	0,0900	10,00	0,90
	2811230007665	Conducta pt. turnare beton prin pompare, inclusiv coliere de prindere (metru)	h-ut	1,5000	25,00	37,50
79	IzF31B	Hidroizolarea suprafetelor din beton (verticale, orizontale, inclusiv tavane) cu amestec "Penetron" - 2 strat-uri: suprafata rugoasa (днище)	m2			239,549
						74,774
	9310060019920	Muncitor deservire CM	h-om	0,5000	84,97	42,48
	7122050013400	Zidar	h-om	0,3800	84,97	32,29
	24165373438290	Amestec "Penetron"	kg	1,2000	137,00	164,40
	4100116202818	Apa pentru mortare si betoane	m3	0,0250	15,00	0,38
		3.3. Peretii monoliti Pm1				
80	CB02A	Cofraje din panouri re folosibile, cu asteriala din scinduri de rasinoase scurte si subscurte pentru turnarea betonului in cuzineti, fundatii pahar si fundatii de utilaje inclusiv sprijinirile	m2			156,473
						101,964
	9310060019920	Muncitor deservire CM	h-om	0,1500	84,97	12,75
	71240100107001	Dulgher	h-om	1,0500	84,97	89,22
	2874125881241	Saibe uzuale M 10	kg	0,0050	40,00	0,20
	2874115841033	Piulite uzuale patrate M 10	buc	0,3000	2,00	0,60
	2874115825003	Suruburi uzuale patrate M 10 x 140 mm	buc	0,3000	4,00	1,20
	2875276311528	Scoabe din otel pentru constructii	kg	0,0300	22,00	0,66
	2734113803233	Sirma neagra moale d = 2,5 mm	kg	0,0500	25,00	1,25
	2873145887000	Cuie cu cap conic tip A pentru constructii	kg	0,0800	25,00	2,00
	2020212928347	Panou de cofraj tip P fag g 15 mm	m2	0,1000	280,00	28,00
	2010102903495	Scinduri de rasinoase	m3	0,0035	5 000,00	17,50
	2010102900900	Lemn rotund de rasinoase	m3	0,0005	5 000,00	2,50
	2320187315789	Decofrol	kg	0,1200	5,00	0,60
81	CC01F	Armatari din otel beton OB 37 fasonate in ateliere de santier si montate cu diametrul	kg			27,318

1	2	3	4	5	6	7
		barelor peste 8 mm inclusiv in fundatii continue si radiere				4,503
	7123020011140	Fierar beton	h-om	0,0500	84,97	4,25
	9310060019920	Muncitor deservire CM	h-om	0,0030	84,97	0,25
	2710602300000	Otel beton OB 37 diam. mai mare de 8 mm	kg	1,0250	22,00	22,55
	2010237318750	Distantiери	buc	0,1500	0,10	0,01
	2734113803881	Sirma din otel moale, neagra, D=1 mm	kg	0,0100	25,00	0,25
82	CC01E	Armaturi din otel beton OB 37 fasonate in ateliere de santier si montate cu diametrul barelor pina la 8 mm inclusiv in fundatii continue si radiere	kg			28,508 5,693
	7123020011140	Fierar beton	h-om	0,0640	84,97	5,44
	9310060019920	Muncitor deservire CM	h-om	0,0030	84,97	0,26
	2710602100000	Otel beton OB 37 diam. mai mic sau egal de 8 mm	kg	1,0250	22,00	22,55
	2010237318750	Distantiери	buc	0,1500	0,10	0,02
	2734113803881	Sirma din otel moale, neagra, D=1 mm	kg	0,0100	25,00	0,25
83	CA03L1	Beton simplu turnat in fundatii, socluri, ziduri de sprijin, pereti sub cota zero, preparat cu centrala de betoane sau beton marfa conform art. CA01 si turnarea cu pompa pe verticala (adincime) pina la 10 m inclusiv si pe orizontala pe lungimi mai mari de 15 m, beton armat clasa...C30/37 XD2 XF-3	m3			1 990,907 66,277
	7123010010200	Betonist	h-om	0,7300	84,97	62,03
	9310060019920	Muncitor deservire CM	h-om	0,0500	84,97	4,25
	266310210000030	Beton C30/37	m3	1,0250	1 800,00	1 881,90
	4100116202818	Apa pentru mortare si betoane	m3	0,1000	15,00	1,53
	2952270003100	Vibrator de adincime	h-ut	0,1400	20,00	2,80
	2410520006800	Autopompa	h-ut	0,0900	10,00	0,90
	2811230007665	Conducta pt. turnare beton prin pompare, inclusiv coliere de prindere (metru)	h-ut	1,5000	25,00	37,50
84	IzF05A1	Strat hidroizolant executat la cald la cuve, rezervoare, bazine, subsoluri, radiere, canale, camine de vizitare sau alte lucrari asemanatoarei, construite pe terenuri cu ape freatic, executate mastic de bitum H 80/90, la funduri cu 2 strataturi (K=2)- наружная	m2			138,515 13,595
	7134030012200	Izolator hidrofug	h-om	0,0800	84,97	13,60
	2682132601626	Carton bitumat	m2	1,1500	25,00	57,50
	2653102100880	Filer de calcar saci S 539	kg	0,3000	1,00	0,60
	2320322600048	Bitum pt. hidroizolatii tip H 80/90 S 7064	kg	1,5000	22,00	66,00
	2052152959010	Lemne de foc de rasinoase (deseuri)	t	0,0005	100,00	0,10
	2052152958990	Lemn de foc de foioase tari L=1m livrabil in dep S 2340	kg	1,0000	0,10	0,20
	2952270004029	Topitor bitum de 500 l	h-ut	0,0130	20,00	0,52
85	IzF31B	Hidroizolarea suprafetelor din beton (verticale, orizontale, inclusiv tavane) cu amestec "Penetron" - 2 strataturi: suprafata rugoasa (внутренние стены)	m2			239,549 74,774
	9310060019920	Muncitor deservire CM	h-om	0,5000	84,97	42,48
	7122050013400	Zidar	h-om	0,3800	84,97	32,29
	24165373438290	Amestec "Penetron"	kg	1,2000	137,00	164,40
	4100116202818	Apa pentru mortare si betoane	m3	0,0250	15,00	0,38
		3.4. Placa acoperire Pa1				
86	CB02A	Cofraje din panouri re folosibile, cu asteriala din scinduri de rasinoase scurte si subscurte pentru turnarea betonului in cuzineti, fundatii pahar si fundatii de utilaje inclusiv sprijinirile	m2			156,468 101,964
	9310060019920	Muncitor deservire CM	h-om	0,1500	84,97	12,75
	71240100107001	Dulgher	h-om	1,0500	84,97	89,22
	2874125881241	Saibe uzuale M 10	kg	0,0050	40,00	0,20
	2874115841033	Piulite uzuale patrate M 10	buc	0,3000	2,00	0,60
	2874115825003	Suruburi uzuale patrate M 10 x 140 mm	buc	0,3000	4,00	1,20
	2875276311528	Scoabe din otel pentru constructii	kg	0,0300	22,00	0,66
	2734113803233	Sirma neagra moale d = 2,5 mm	kg	0,0500	25,00	1,25
	2873145887000	Cuie cu cap conic tip A pentru constructii	kg	0,0800	25,00	2,00
	2020212928347	Panou de cofraj tip P fag g 15 mm	m2	0,1000	280,00	28,00
	2010102903495	Scinduri de rasinoase	m3	0,0035	5 000,00	17,49
	2010102900900	Lemn rotund de rasinoase	m3	0,0005	5 000,00	2,50
	2320187315789	Decofrol	kg	0,1200	5,00	0,60
87	CB11A	Sustineri cu popi extensibili de inventar, folosite pentru montarea placilor prefabricate, a predalelor, la turnarea planseilor partial sau	buc			45,736 38,236

1	2	3	4	5	6	7
		total monolite cu grinzi sau la grinzi monolite cu plansee prefabricate tip PE 3100 R				
	71240100107001	Dulgher	h-om	0,3000	84,97	25,49
	9310060019920	Muncitor deservire CM	h-om	0,1500	84,97	12,75
	2811236310185	Popi metalici extensibili PE 3100 R	kg	0,4000	5,00	2,00
	2010102904340	Dulapi de rasinoase	m3	0,0005	5 000,00	2,50
	2922140007000	Macara	h-ut	0,0100	300,00	3,00
88	CC01F	Armaturi din otel beton OB 37 fasonate in ateliere de santier si montate cu diametrul barelor peste 8 mm inclusiv in fundatii continue si radiere	kg			27,318 4,503
	7123020011140	Fierar beton	h-om	0,0500	84,97	4,25
	9310060019920	Muncitor deservire CM	h-om	0,0030	84,97	0,25
	2710602300000	Otel beton OB 37 diam. mai mare de 8 mm	kg	1,0250	22,00	22,55
	2010237318750	Distantieri	buc	0,1500	0,10	0,02
	2734113803881	Sirma din otel moale, neagra, D=1 mm	kg	0,0100	25,00	0,25
89	CC01E	Armaturi din otel beton OB 37 fasonate in ateliere de santier si montate cu diametrul barelor pina la 8 mm inclusiv in fundatii continue si radiere	kg			28,508 5,693
	7123020011140	Fierar beton	h-om	0,0640	84,97	5,44
	9310060019920	Muncitor deservire CM	h-om	0,0030	84,97	0,25
	2710602100000	Otel beton OB 37 diam. mai mic sau egal de 8 mm	kg	1,0250	22,00	22,55
	2010237318750	Distantieri	buc	0,1500	0,10	0,02
	2734113803881	Sirma din otel moale, neagra, D=1 mm	kg	0,0100	25,00	0,25
90	CA03L1	Beton simplu turnat in fundatii, socluri, ziduri de sprijin, pereti sub cota zero, preparat cu centrala de betoane sau beton marfa conform art. CA01 si turnarea cu pompa pe verticala (adincime) pina la 10 m inclusiv si pe orizontala pe lungimi mai mari de 15 m, beton armat clasa...C30/37 XD2 XF-3	m3			1 990,907 66,276
	7123010010200	Betonist	h-om	0,7300	84,97	62,03
	9310060019920	Muncitor deservire CM	h-om	0,0500	84,97	4,25
	266310210000030	Beton C30/37	m3	1,0250	1 800,00	1 881,90
	4100116202818	Apa pentru mortare si betoane	m3	0,1000	15,00	1,53
	2952270003100	Vibrator de adincime	h-ut	0,1400	20,00	2,80
	2410520006800	Autopompa	h-ut	0,0900	10,00	0,90
	2811230007665	Conducta pt. turnare beton prin pompare, inclusiv coliere de prindere (metru)	h-ut	1,5000	25,00	37,50
		3.5. Grinda monolit Gm1				
91	CB02A	Cofraje din panouri refolosibile, cu asteriala din scinduri de rasinoase scurte si subscurte pentru turnarea betonului in cuzineti, fundatii pahar si fundatii de utilaje inclusiv sprijinirile	m2			156,450 101,964
	9310060019920	Muncitor deservire CM	h-om	0,1500	84,97	12,75
	71240100107001	Dulgher	h-om	1,0500	84,97	89,22
	2874125881241	Saibe uzuale M 10	kg	0,0050	40,00	0,20
	2874115841033	Piulite uzuale patrate M 10	buc	0,3000	2,00	0,60
	2874115825003	Suruburi uzuale patrate M 10 x 140 mm	buc	0,3000	4,00	1,20
	2875276311528	Scoabe din otel pentru constructii	kg	0,0300	22,00	0,66
	2734113803233	Sirma neagra moale d = 2,5 mm	kg	0,0500	25,00	1,25
	2873145887000	Cuie cu cap conic tip A pentru constructii	kg	0,0800	25,00	2,00
	2020212928347	Panou de cofraj tip P fag g 15 mm	m2	0,1000	280,00	28,00
	2010102903495	Scinduri de rasinoase	m3	0,0035	5 000,00	17,52
	2010102900900	Lemn rotund de rasinoase	m3	0,0005	5 000,00	2,45
	2320187315789	Decofrol	kg	0,1200	5,00	0,60
92	CB11A	Sustineri cu popi extensibili de inventar, folosite pentru montarea placilor prefabricate, a predalelor, la turnarea planseilor partial sau total monolite cu grinzi sau la grinzi monolite cu plansee prefabricate tip PE 3100 R	buc			45,736 38,236
	71240100107001	Dulgher	h-om	0,3000	84,97	25,49
	9310060019920	Muncitor deservire CM	h-om	0,1500	84,97	12,75
	2811236310185	Popi metalici extensibili PE 3100 R	kg	0,4000	5,00	2,00
	2010102904340	Dulapi de rasinoase	m3	0,0005	5 000,00	2,50
	2922140007000	Macara	h-ut	0,0100	300,00	3,00
93	CC01E	Armaturi din otel beton OB 37 fasonate in ateliere de santier si montate cu diametrul barelor pina la 8 mm inclusiv in fundatii continue si radiere	kg			28,508 5,693
	7123020011140	Fierar beton	h-om	0,0640	84,97	5,44

1	2	3	4	5	6	7
	9310060019920	Muncitor deservire CM	h-om	0,0030	84,97	0,25
	2710602100000	Otel beton OB 37 diam. mai mic sau egal de 8 mm	kg	1,0250	22,00	22,55
	2010237318750	Distantieri	buc	0,1500	0,10	0,01
	2734113803881	Sirma din otel moale, neagra, D=1 mm	kg	0,0100	25,00	0,25
94	CC01F	Armaturi din otel beton OB 37 fasonate in ateliere de santier si montate cu diametrul barelor peste 8 mm inclusiv in fundatii continue si radiere	kg			27,318 4,503
	7123020011140	Fierar beton	h-om	0,0500	84,97	4,25
	9310060019920	Muncitor deservire CM	h-om	0,0030	84,97	0,25
	2710602300000	Otel beton OB 37 diam. mai mare de 8 mm	kg	1,0250	22,00	22,55
	2010237318750	Distantieri	buc	0,1500	0,10	0,02
	2734113803881	Sirma din otel moale, neagra, D=1 mm	kg	0,0100	25,00	0,25
95	CA03L1	Beton simplu turnat in fundatii, socluri, ziduri de sprijin, pereti sub cota zero, preparat cu centrala de betoane sau beton marfa conform art. CA01 si turnarea cu pompa pe verticala (adincime) pina la 10 m inclusiv si pe orizontala pe lungimi mai mari de 15 m, beton armat clasa...C30/37 XD2 XF-3	m3			1 990,907 66,277
	7123010010200	Betonist	h-om	0,7300	84,97	62,03
	9310060019920	Muncitor deservire CM	h-om	0,0500	84,97	4,25
	266310210000030	Beton C30/37	m3	1,0250	1 800,00	1 881,90
	4100116202818	Apa pentru mortare si betoane	m3	0,1000	15,00	1,53
	2952270003100	Vibrator de adincime	h-ut	0,1400	20,00	2,80
	2410520006800	Autopompa	h-ut	0,0900	10,00	0,90
	2811230007665	Conducta pt. turnare beton prin pompare, inclusiv coliere de prindere (metru)	h-ut	1,5000	25,00	37,50
		3.6. Capac metalic Cm1- 4uc				
96	CL17B	Confectii metalice diverse, montate aparent: balustrada, grile, chepenguri, opritori de zapada, gratare -capac metalic	kg			43,745 17,844
	7214240021810	Lacatus CM	h-om	0,1900	84,97	16,14
	9310060019920	Muncitor deservire CM	h-om	0,0100	84,97	0,85
	7212030022700	Sudor	h-om	0,0100	84,97	0,85
	281123630980096	Confectii metalice diverse - Capac metalic	kg	1,0000	25,00	25,00
	2873155901200	Electrozi pentru sudura	kg	0,0050	35,00	0,17
	4011106202741	Energie electrica	kw	0,0080	3,00	0,02
	2430126103294	Vopsea minium de plumb v.351-3 ntr 90-80	kg	0,0100	65,00	0,65
	2651122100402	Ciment metalurgic cu adaosuri M 30 saci S1500	kg	0,0200	2,50	0,05
	1010126200341	Carbuni de forja (huila)	kg	0,0200	0,10	0,00
97	CL17B	Confectii metalice diverse, montate aparent: balustrada, grile, chepenguri, opritori de zapada, gratare -pisa metalica Mn1	kg			43,745 17,844
	7214240021810	Lacatus CM	h-om	0,1900	84,97	16,14
	9310060019920	Muncitor deservire CM	h-om	0,0100	84,97	0,85
	7212030022700	Sudor	h-om	0,0100	84,97	0,85
	281123630980097	Confectii metalice diverse-pisa metalica Mn1	kg	1,0000	25,00	25,00
	2873155901200	Electrozi pentru sudura	kg	0,0050	35,00	0,17
	4011106202741	Energie electrica	kw	0,0080	3,00	0,02
	2430126103294	Vopsea minium de plumb v.351-3 ntr 90-80	kg	0,0100	65,00	0,65
	2651122100402	Ciment metalurgic cu adaosuri M 30 saci S1500	kg	0,0200	2,50	0,05
	1010126200341	Carbuni de forja (huila)	kg	0,0200	0,10	0,00
98	IzD10A	Vopsirea anticoroziva cu pensula de mina a confectiilor si constructiilor metalice cu un strat de grund anticoroziv pe baza de miniu de plumb si doua straturi de email clorcauciuc, a confectiilor si constructiilor metalice, executate din profile cu grosimi intre 8 mm si 12 mm inclusiv	t			1 347,427 547,209
	7141020013400	Vopsitor industrial	h-om	6,4400	84,97	547,21
	2430116100000	Email clorcauciuc	kg	7,8000	65,00	507,00
	2430226100814	Grund miniu de plumb G 355-6	kg	3,9000	55,00	214,50
	2430226109420	Diluant pt.lacuri anticorozive D.006-1 NI 1708-61 A1	kg	0,5500	35,00	19,25
	2320166200676	White spirit	kg	1,9500	30,00	58,50
	1711317306661	Bumbac de sters	kg	0,9750	1,00	0,97
		3.7. Capac metalic Cm2- 5buc				
99	CL17B	Confectii metalice diverse, montate aparent: balustrada, grile, chepenguri, opritori de zapada, gratare -capac metalic	kg			43,745 17,844
	7214240021810	Lacatus CM	h-om	0,1900	84,97	16,14

1	2	3	4	5	6	7
	9310060019920	Muncitor deservire CM	h-om	0,0100	84,97	0,85
	7212030022700	Sudor	h-om	0,0100	84,97	0,85
	281123630980096	Confecții metalice diverse - Capac metalic	kg	1,0000	25,00	25,00
	2873155901200	Electrozi pentru sudura	kg	0,0050	35,00	0,17
	4011106202741	Energie electrica	kw	0,0080	3,00	0,02
	2430126103294	Vopsea minium de plumb v.351-3 ntr 90-80	kg	0,0100	65,00	0,65
	2651122100402	Ciment metalurgic cu adaosuri M 30 saci S1500	kg	0,0200	2,50	0,05
	1010126200341	Carbuni de forja (huila)	kg	0,0200	0,10	0,00
100	CL17B	Confecții metalice diverse, montate aparent: balustrada, grile, chepenguri, opritori de zapada, gratare -pisa metalica Mn1	kg			43,745 17,844
	7214240021810	Lacatus CM	h-om	0,1900	84,97	16,14
	9310060019920	Muncitor deservire CM	h-om	0,0100	84,97	0,85
	7212030022700	Sudor	h-om	0,0100	84,97	0,85
	281123630980097	Confecții metalice diverse-pisa metalica Mn1	kg	1,0000	25,00	25,00
	2873155901200	Electrozi pentru sudura	kg	0,0050	35,00	0,17
	4011106202741	Energie electrica	kw	0,0080	3,00	0,02
	2430126103294	Vopsea minium de plumb v.351-3 ntr 90-80	kg	0,0100	65,00	0,65
	2651122100402	Ciment metalurgic cu adaosuri M 30 saci S1500	kg	0,0200	2,50	0,05
	1010126200341	Carbuni de forja (huila)	kg	0,0200	0,10	0,00
101	IzD10A	Vopsirea anticoroziva cu pensula de mina a confectiilor si constructiilor metalice cu un strat de grund anticoroziv pe baza de miniu de plumb si doua straturi de email clorcauciuc, a confectiilor si constructiilor metalice, executate din profile cu grosimi intre 8 mm si 12 mm inclusiv	t			1 347,430 547,207
	7141020013400	Vopsitor industrial	h-om	6,4400	84,97	547,21
	2430116100000	Email clorcauciuc	kg	7,8000	65,00	507,00
	2430226100814	Grund miniu de plumb G 355-6	kg	3,9000	55,00	214,50
	2430226109420	Diluant pt.lacuri anticorozive D.006-1 NI 1708-61 A1	kg	0,5500	35,00	19,25
	2320166200676	White spirit	kg	1,9500	30,00	58,50
	1711317306661	Bumbac de sters	kg	0,9750	1,00	0,97
		3.8. Scara metalica Sm1- 4buc				
102	CL17B	Confecții metalice diverse, montate aparent: balustrada, grile, chepenguri, opritori de zapada, gratare -scara metalica	kg			43,745 17,844
	7214240021810	Lacatus CM	h-om	0,1900	84,97	16,14
	9310060019920	Muncitor deservire CM	h-om	0,0100	84,97	0,85
	7212030022700	Sudor	h-om	0,0100	84,97	0,85
	2811236309800964	Confecții metalice diverse - scara metalica	kg	1,0000	25,00	25,00
	2873155901200	Electrozi pentru sudura	kg	0,0050	35,00	0,18
	4011106202741	Energie electrica	kw	0,0080	3,00	0,02
	2430126103294	Vopsea minium de plumb v.351-3 ntr 90-80	kg	0,0100	65,00	0,65
	2651122100402	Ciment metalurgic cu adaosuri M 30 saci S1500	kg	0,0200	2,50	0,05
	1010126200341	Carbuni de forja (huila)	kg	0,0200	0,10	0,00
103	IzD10A	Vopsirea anticoroziva cu pensula de mina a confectiilor si constructiilor metalice cu un strat de grund anticoroziv pe baza de miniu de plumb si doua straturi de email clorcauciuc, a confectiilor si constructiilor metalice, executate din profile cu grosimi intre 8 mm si 12 mm inclusiv	t			1 347,430 547,207
	7141020013400	Vopsitor industrial	h-om	6,4400	84,97	547,21
	2430116100000	Email clorcauciuc	kg	7,8000	65,00	507,00
	2430226100814	Grund miniu de plumb G 355-6	kg	3,9000	55,00	214,50
	2430226109420	Diluant pt.lacuri anticorozive D.006-1 NI 1708-61 A1	kg	0,5500	35,00	19,25
	2320166200676	White spirit	kg	1,9500	30,00	58,50
	1711317306661	Bumbac de sters	kg	0,9750	1,00	0,97
		3.9. Pereu				
104	DA12C	Strat de fundatie sau reprofilare din piatra sparta, pentru drumuri, cu asternere mecanica, executat fara impanare, fara innoroire)- Pereu	m3			514,199 25,491
	7129020012800	Pavator	h-om	0,3000	84,97	25,49
	1411122201672	Piatra sparta pentru pt.drumuri r.magmatice 40-63 mm	m3	1,2700	350,00	444,50
	4100116202806	Apa industriala in cisterne pt. lucrari drumuri-terasam.	m3	0,0500	15,00	0,75
	2952220003546	Autogreder pina la 175 cp	h-ut	0,0420	400,00	16,80

1	2	3	4	5	6	7
	2952240004010	Compactor static autopropulsat cu rulouri valturi R 8-14 de 14tf	h-ut	0,2180	120,00	26,16
	3410540005603	Autocisterna 5-8 t cu dispozitive de stropire	h-ut	0,0050	100,00	0,50
105	CA03E2	Beton turnat in fundatii, socluri, ziduri de sprijin, pereti sub cota zero, preparat cu betoniera pe santier si turnarea cu mijloace clasice beton armat clasa C 16/20	m3			1 904,622 484,329
	7123010010200	Betonist	h-om	5,3000	84,97	450,34
	9310060019920	Muncitor deservire CM	h-om	0,4000	84,97	33,99
	2651122100440	Ciment portland cu adaosuri PA 35 saci S1500	kg	339,0000	2,50	860,21
	1421102200525	Nisip sortat nespalat de riu si lacuri 0,0-7,0 mm	m3	0,7250	300,00	220,75
	1421102200290	Pietris ciuruit spalat de mal 7-30 mm	m3	0,6750	350,00	239,78
	4100116202818	Apa pentru mortare si betoane	m3	0,2900	15,00	4,42
	2952270003100	Vibrator de adincime	h-ut	0,6000	20,00	12,00
	29522700037002	Betoniera de 250 l cu cadere libera	h-ut	0,3250	25,00	8,12
	3410520006752	Automacara 6 - 10 tf	h-ut	0,2500	300,00	75,00
		4. Bioreactor. Container personal. Container deshidratare namol.Schema de amplasare a platformei Pf-1				
106	TsC03B1	Sapatura mecanica cu excavatorul de 0,40-0,70 mc, cu motor cu ardere interna si comanda hidraulica, in pamint cu umiditate naturala, descarcare in depozit teren catg. II	100 m3			820,000 0,000
	2952260003501	Excavator pe senile cu o cupa cu motor termic, 0,40-0,70 mc	h-ut	2,0500	400,00	820,00
107	TsC26A1	Dislocarea mecanica a pamintului din depozit nou, necompactat si impingerea lui pina la 5 m cu buldozer pe tractor de 65-80 CP teren catg. I sau II	100 m3			528,000 0,000
	2952260003553	Buldozer pe senile pina la 65-80 CP	h-ut	1,3200	400,00	528,00
108	TsD7E1	Compactarea mecanica a umpluturilor cu rulo compresor static autopropulsat de 10-12 t, in strat-uri succesive de 15-20 cm grosime dupa compactare, exclusiv udarea fiecarui strat in parte, umpluturile executindu-se cu pamint coeziv grad. compact. 92-94%	100 m3			977,435 422,300
	9310060019900	Muncitor necalificat	h-om	4,9700	84,97	422,30
	2952240004004	Compactor auto cu rulouri pina la 12 tf	h-ut	4,6260	120,00	555,14
109	AcF03B	Umpluturi in santuri la conductele de alimentare cu apa sau canalizare, ca substrat, strat de protectie, strat de izolare sau strat filtrant la tuburile de drenaj, executate cu pietris margaritar	m3			430,974 72,225
	9312040019600	Sapator	h-om	0,8500	84,97	72,22
	1421102200226	Pietris ciuruit nespalat de mal 7-15 mm	m3	1,0250	350,00	358,75
110	CB02A	Cofraje din panouri re folosibile, cu asteriala din scinduri de rasinoase scurte si subscurte pentru turnarea betonului in cuzineti, fundatii pahar si fundatii de utilaje inclusiv sprijinirile	m2			156,451 101,964
	9310060019920	Muncitor deservire CM	h-om	0,1500	84,97	12,75
	71240100107001	Dulgher	h-om	1,0500	84,97	89,22
	2874125881241	Saibe uzuale M 10	kg	0,0050	40,00	0,20
	2874115841033	Piulite uzuale patrate M 10	buc	0,3000	2,00	0,60
	2874115825003	Suruburi uzuale patrate M 10 x 140 mm	buc	0,3000	4,00	1,20
	2875276311528	Scoabe din otel pentru constructii	kg	0,0300	22,00	0,66
	2734113803233	Sirma neagra moale d = 2,5 mm	kg	0,0500	25,00	1,25
	2873145887000	Cuie cu cap conic tip A pentru constructii	kg	0,0800	25,00	2,00
	2020212928347	Panou de cofraj tip P fag g 15 mm	m2	0,1000	280,00	28,00
	2010102903495	Scinduri de rasinoase	m3	0,0035	5 000,00	17,52
	2010102900900	Lemn rotund de rasinoase	m3	0,0005	5 000,00	2,45
	2320187315789	Decofrol	kg	0,1200	5,00	0,60
111	CA03A	Beton turnat in fundatii, socluri, ziduri de sprijin, pereti sub cota zero, preparat cu centrala de betoane si turnarea cu mijloace clasice beton simplu clasa C8/10)Бетонная подготовка т=10 см)	m3			2 199,612 335,632
	7123010010200	Betonist	h-om	3,5500	84,97	301,64
	9310060019920	Muncitor deservire CM	h-om	0,4000	84,97	33,99
	26631021000018	Beton C8/10	m3	1,0250	1 700,00	1 768,64
	2952270003700	Centrala de beton	h-ut	0,0570	20,00	1,14
	2952260003540	Buldozer	h-ut	0,0180	400,00	7,20

1	2	3	4	5	6	7
	2952270003100	Vibrator de adincime	h-ut	0,6000	20,00	12,00
	3410520006752	Automacara 6 - 10 tf	h-ut	0,2500	300,00	75,00
112	CB02A	Cofraje din panouri re folosibile, cu asteriala din scinduri de rasinoase scurte si subscurte pentru turnarea betonului in cuzineti, fundatii pahar si fundatii de utilaje inclusiv sprijinirile	m2			156,474 101,964
	9310060019920	Muncitor deservire CM	h-om	0,1500	84,97	12,75
	71240100107001	Dulgher	h-om	1,0500	84,97	89,22
	2874125881241	Saibe uzuale M 10	kg	0,0050	40,00	0,20
	2874115841033	Piulite uzuale patrate M 10	buc	0,3000	2,00	0,60
	2874115825003	Suruburi uzuale patrate M 10 x 140 mm	buc	0,3000	4,00	1,20
	2875276311528	Scoabe din otel pentru constructii	kg	0,0300	22,00	0,66
	2734113803233	Sirma neagra moale d = 2,5 mm	kg	0,0500	25,00	1,25
	2873145887000	Cuie cu cap conic tip A pentru constructii	kg	0,0800	25,00	2,00
	2020212928347	Panou de cofraj tip P fag g 15 mm	m2	0,1000	280,00	28,00
	2010102903495	Scinduri de rasinoase	m3	0,0035	5 000,00	17,50
	2010102900900	Lemn rotund de rasinoase	m3	0,0005	5 000,00	2,50
	2320187315789	Decofrol	kg	0,1200	5,00	0,60
113	CC01F	Armatari din otel beton OB 37 fasonate in ateliere de santier si montate cu diametrul barelor peste 8 mm inclusiv in fundatii continue si radiere	kg			27,318 4,503
	7123020011140	Fierar beton	h-om	0,0500	84,97	4,25
	9310060019920	Muncitor deservire CM	h-om	0,0030	84,97	0,25
	2710602300000	Otel beton OB 37 diam. mai mare de 8 mm	kg	1,0250	22,00	22,55
	2010237318750	Distantieri	buc	0,1500	0,10	0,02
	2734113803881	Sirma din otel moale, neagra, D=1 mm	kg	0,0100	25,00	0,25
114	CA03D	Beton turnat in fundatii, socluri, ziduri de sprijin, pereti sub cota zero, preparat cu centrala de betoane si turnarea cu mijloace clasice beton armat clasa C 15/12 (Bc 15/B 200)	m3			2 246,343 382,365
	7123010010200	Betonist	h-om	4,1000	84,97	348,38
	9310060019920	Muncitor deservire CM	h-om	0,4000	84,97	33,99
	26631021000011512	Beton C 15/12 (Bc 15/B 200)	m3	1,0250	1 700,00	1 768,64
	2952270003700	Centrala de beton	h-ut	0,0570	20,00	1,14
	2952260003540	Buldozer	h-ut	0,0180	400,00	7,20
	2952270003100	Vibrator de adincime	h-ut	0,6000	20,00	12,00
	3410520006752	Automacara 6 - 10 tf	h-ut	0,2500	300,00	75,00
115	CF15A	Tencuieli interioare si exterioare sclivisite, executate manual, cu mortar de ciment M 100-T de 2 cm grosime medie, la pereti din beton sau caramida, cu suprafete plane	m2			178,409 144,449
	7122050013400	Zidar	h-om	1,4000	84,97	118,96
	9310060019920	Muncitor deservire CM	h-om	0,3000	84,97	25,49
	2664102102010	Mortar ciment 100-T	m3	0,0240	1 400,00	33,60
	2952160007200	Utilaj de ridicat pentru lucrari de finisaj	h-ut	0,0040	50,00	0,20
	2952270003817	Malaxor pentru mortar de 200 L actionat electric	h-ut	0,0080	20,00	0,16
116	TsD02A1	Imprastierea pamintului afinat provenit din teren categoria I sau II, executata cu buldozer pe tractor cu senile de 65-80 CP, in straturi cu grosimea de 15-20 cm- засыпка пазух и разравнивание отвалов	100 m3			436,000 0,000
	2952260003553	Buldozer pe senile pina la 65-80 CP	h-ut	1,0900	400,00	436,00
117	TsD05B	Compactarea cu maiul mecanic de 150-200 kg a umpluturilor in straturi succesive de 20-30 cm grosime, exclusiv udarea fiecarui strat in parte, umpluturile executandu-se din pamint coeziv	100 m3			1 550,985 749,435
	9310060019900	Muncitor necalificat	h-om	8,8200	84,97	749,43
	2952270004021	Mai mecanic de 150-200 kg cu motor termic 6 cp (4 kw)	h-ut	9,4300	85,00	801,55
		5. Camin prelevare probe				
		5.1. Fundatie monolita Fm2				
118	TsC03B1	Sapatura mecanica cu excavatorul de 0,40-0,70 mc, cu motor cu ardere interna si comanda hidraulica, in pamint cu umiditate naturala, descarcare in depozit teren catg. II	100 m3			820,000 0,000
	2952260003501	Excavator pe senile cu o cupa cu motor termic, 0,40-0,70 mc	h-ut	2,0500	400,00	820,00

1	2	3	4	5	6	7
119	TsC26A1	Dislocarea mecanica a pamintului din depozit nou, necompactat si impingerea lui pina la 5 m cu buldozer pe tractor de 65-80 CP teren catg. I sau II	100 m3			528,000 0,000
	2952260003553	Buldozer pe senile pina la 65-80 CP	h-ut	1,3200	400,00	528,00
120	TsD05B	Compactarea cu maiul mecanic de 150-200 kg a umpluturilor in straturi succesive de 20-30 cm grosime, exclusiv udarea fiecarui strat in parte, umpluturile executandu-se din pamint coeziv	100 m3			1 550,985 749,435
	9310060019900	Muncitor necalificat	h-om	8,8200	84,97	749,43
	2952270004021	Mai mecanic de 150-200 kg cu motor termic 6 cp (4 kw)	h-ut	9,4300	85,00	801,55
121	TsA20B	Sapatura manuala de pamint, in taluzuri, la deblee sapate cu excavator sau screper, pentru completarea sapaturii la profilul taluzului, in teren mijlociu (доработка)	m3			175,039 175,039
	9310060019900	Muncitor necalificat	h-om	2,0600	84,97	175,04
122	CB02A	Cofraje din panouri refolosibile, cu asteriala din scinduri de rasinoase scurte si subcurte pentru turnarea betonului in cuzineti, fundatii pahar si fundatii de utilaje inclusiv sprijinirile	m2			156,870 101,964
	9310060019920	Muncitor deservire CM	h-om	0,1500	84,97	12,75
	71240100107001	Dulgher	h-om	1,0500	84,97	89,22
	2874125881241	Saibe uzuale M 10	kg	0,0050	40,00	0,20
	2874115841033	Piulite uzuale patrate M 10	buc	0,3000	2,00	0,60
	2874115825003	Suruburi uzuale patrate M 10 x 140 mm	buc	0,3000	4,00	1,20
	2875276311528	Scoabe din otel pentru constructii	kg	0,0300	22,00	0,66
	2734113803233	Sirma neagra moale d = 2,5 mm	kg	0,0500	25,00	1,25
	2873145887000	Cuie cu cap conic tip A pentru constructii	kg	0,0800	25,00	2,00
	2020212928347	Panou de cofraj tip P fag g 15 mm	m2	0,1000	280,00	28,00
	2010102903495	Scinduri de rasinoase	m3	0,0035	5 000,00	17,76
	2010102900900	Lemn rotund de rasinoase	m3	0,0005	5 000,00	2,63
	2320187315789	Decofrol	kg	0,1200	5,00	0,60
123	CA03A	Beton turnat in fundatii, socluri, ziduri de sprijin, pereti sub cota zero, preparat cu centrala de betoane si turnarea cu mijloace clasice beton simplu clasa C8/10)Бетонная подготовка т=10 см)	m3			2 199,467 335,633
	7123010010200	Betonist	h-om	3,5500	84,97	301,64
	9310060019920	Muncitor deservire CM	h-om	0,4000	84,97	33,99
	26631021000018	Beton C8/10	m3	1,0250	1 700,00	1 768,47
	2952270003700	Centrala de beton	h-ut	0,0570	20,00	1,14
	2952260003540	Buldozer	h-ut	0,0180	400,00	7,22
	2952270003100	Vibrator de adincime	h-ut	0,6000	20,00	12,00
	3410520006752	Automacara 6 - 10 tf	h-ut	0,2500	300,00	75,00
124	CF15A	Tencuieli interioare si exterioare sclivisite, executate manual, cu mortar de ciment M 100-T de 2 cm grosime medie, la pereti din beton sau caramida, cu suprafete plane	m2			178,393 144,449
	7122050013400	Zidar	h-om	1,4000	84,97	118,96
	9310060019920	Muncitor deservire CM	h-om	0,3000	84,97	25,49
	2664102102010	Mortar ciment 100-T	m3	0,0240	1 400,00	33,58
	2952160007200	Utilaj de ridicat pentru lucrari de finisaj	h-ut	0,0040	50,00	0,20
	2952270003817	Malaxor pentru mortar de 200 L actionat electric	h-ut	0,0080	20,00	0,16
125	IzF05A1	Strat hidroizolant executat la cald la cuve, rezervoare, bazine, subsoluri, radiere, canale, camine de vizitare sau alte lucrari asemanatoare, construite pe terenuri cu ape freatic, executate mastic de bitum H 80/90, la funduri cu 2 straturi (K=2)-бетонная подготовка	m2			138,515 13,595
	7134030012200	Izolator hidrofug	h-om	0,0800	84,97	13,60
	2682132601626	Carton bitumat	m2	1,1500	25,00	57,50
	2653102100880	Filer de calcar saci S 539	kg	0,3000	1,00	0,60
	2320322600048	Bitum pt. hidroizolatii tip H 80/90 S 7064	kg	1,5000	22,00	66,00
	2052152959010	Lemne de foc de rasinoase (deseuri)	t	0,0005	100,00	0,10
	2052152958990	Lemn de foc de foioase tari L=1m livrabil in dep S 2340	kg	1,0000	0,10	0,20
	2952270004029	Topitor bitum de 500 l	h-ut	0,0130	20,00	0,52
126	CF15A	Tencuieli interioare si exterioare sclivisite, executate manual, cu mortar de ciment M 100-T de 2 cm grosime medie, la pereti din beton sau caramida, cu suprafete plane	m2			178,393 144,449

1	2	3	4	5	6	7
	7122050013400	Zidar	h-om	1,4000	84,97	118,96
	9310060019920	Muncitor deservire CM	h-om	0,3000	84,97	25,49
	2664102102010	Mortar ciment 100-T	m3	0,0240	1 400,00	33,58
	2952160007200	Utilaj de ridicat pentru lucrari de finisaj	h-ut	0,0040	50,00	0,20
	2952270003817	Malaxor pentru mortar de 200 L actionat electric	h-ut	0,0080	20,00	0,16
127	CB02A	Cofraje din panouri re folosibile, cu asteriala din scinduri de rasinoase scurte si subscurte pentru turnarea betonului in cuzineti, fundatii pahar si fundatii de utilaje inclusiv sprijinirile	m2			156,179 101,964
	9310060019920	Muncitor deservire CM	h-om	0,1500	84,97	12,75
	71240100107001	Dulgher	h-om	1,0500	84,97	89,22
	2874125881241	Saibe uzuale M 10	kg	0,0050	40,00	0,20
	2874115841033	Piulite uzuale patrate M 10	buc	0,3000	2,00	0,60
	2874115825003	Suruburi uzuale patrate M 10 x 140 mm	buc	0,3000	4,00	1,20
	2875276311528	Scoabe din otel pentru constructii	kg	0,0300	22,00	0,66
	2734113803233	Sirma neagra moale d = 2,5 mm	kg	0,0500	25,00	1,25
	2873145887000	Cuie cu cap conic tip A pentru constructii	kg	0,0800	25,00	2,00
	2020212928347	Panou de cofraj tip P fag g 15 mm	m2	0,1000	280,00	28,00
	2010102903495	Scinduri de rasinoase	m3	0,0035	5 000,00	17,35
	2010102900900	Lemn rotund de rasinoase	m3	0,0005	5 000,00	2,35
	2320187315789	Decofrol	kg	0,1200	5,00	0,60
128	CC01E	Armatari din otel beton OB 37 fasonate in ateliere de santier si montate cu diametrul barelor pina la 8 mm inclusiv in fundatii continue si radiere	kg			28,515 5,700
	7123020011140	Fierar beton	h-om	0,0640	84,97	5,44
	9310060019920	Muncitor deservire CM	h-om	0,0030	84,97	0,26
	2710602100000	Otel beton OB 37 diam. mai mic sau egal de 8 mm	kg	1,0250	22,00	22,55
	2010237318750	Distantieri	buc	0,1500	0,10	0,02
	2734113803881	Sirma din otel moale, neagra, D=1 mm	kg	0,0100	25,00	0,25
129	CC01F	Armatari din otel beton OB 37 fasonate in ateliere de santier si montate cu diametrul barelor peste 8 mm inclusiv in fundatii continue si radiere	kg			27,318 4,503
	7123020011140	Fierar beton	h-om	0,0500	84,97	4,25
	9310060019920	Muncitor deservire CM	h-om	0,0030	84,97	0,25
	2710602300000	Otel beton OB 37 diam. mai mare de 8 mm	kg	1,0250	22,00	22,55
	2010237318750	Distantieri	buc	0,1500	0,10	0,02
	2734113803881	Sirma din otel moale, neagra, D=1 mm	kg	0,0100	25,00	0,25
130	CA03D	Beton turnat in fundatii, socluri, ziduri de sprijin, pereti sub cota zero, preparat cu centrala de betoane si turnarea cu mijloace clasice beton armat clasa C 16/20 XD2, XF3	m3			2 246,271 382,364
	7123010010200	Betonist	h-om	4,1000	84,97	348,38
	9310060019920	Muncitor deservire CM	h-om	0,4000	84,97	33,99
	266310210000116	Beton C 16/20	m3	1,0250	1 700,00	1 768,57
	2952270003700	Centrala de beton	h-ut	0,0570	20,00	1,14
	2952260003540	Buldozer	h-ut	0,0180	400,00	7,20
	2952270003100	Vibrator de adincime	h-ut	0,6000	20,00	12,00
	3410520006752	Automacara 6 - 10 tf	h-ut	0,2500	300,00	75,00
131	CF15A	Tencuieli interioare si exterioare sclivisite, executate manual, cu mortar de ciment M 100-T de 2 cm grosime medie, la pereti din beton sau caramida, cu suprafete plane	m2			178,449 144,449
	7122050013400	Zidar	h-om	1,4000	84,97	118,96
	9310060019920	Muncitor deservire CM	h-om	0,3000	84,97	25,49
	2664102102010	Mortar ciment 100-T	m3	0,0240	1 400,00	33,64
	2952160007200	Utilaj de ridicat pentru lucrari de finisaj	h-ut	0,0040	50,00	0,20
	2952270003817	Malaxor pentru mortar de 200 L actionat electric	h-ut	0,0080	20,00	0,16
132	IzF31B	Hidroizolarea suprafetelor din beton (verticale, orizontale, inclusiv tavane) cu amestec "Penetron" - 2 stratari: suprafata rugoasa (днище)	m2			239,549 74,774
	9310060019920	Muncitor deservire CM	h-om	0,5000	84,97	42,48
	7122050013400	Zidar	h-om	0,3800	84,97	32,29
	24165373438290	Amestec "Penetron"	kg	1,2000	137,00	164,40
	4100116202818	Apa pentru mortare si betoane	m3	0,0250	15,00	0,38
		5.2. Peretii monoliti Pm2				
133	CB02A	Cofraje din panouri re folosibile, cu asteriala din scinduri de rasinoase scurte si subscurte pentru turnarea betonului in cuzineti, fundatii pahar si fundatii de utilaje inclusiv sprijinirile	m2			156,469 101,964
	9310060019920	Muncitor deservire CM	h-om	0,1500	84,97	12,75

1	2	3	4	5	6	7
	71240100107001	Dulgher	h-om	1,0500	84,97	89,22
	2874125881241	Saibe uzuale M 10	kg	0,0050	40,00	0,20
	2874115841033	Piulite uzuale patrate M 10	buc	0,3000	2,00	0,60
	2874115825003	Suruburi uzuale patrate M 10 x 140 mm	buc	0,3000	4,00	1,20
	2875276311528	Scoabe din otel pentru constructii	kg	0,0300	22,00	0,66
	2734113803233	Sirma neagra moale d = 2,5 mm	kg	0,0500	25,00	1,25
	2873145887000	Cuie cu cap conic tip A pentru constructii	kg	0,0800	25,00	2,00
	2020212928347	Panou de cofraj tip P fag g 15 mm	m2	0,1000	280,00	28,00
	2010102903495	Scinduri de rasinoase	m3	0,0035	5 000,00	17,50
	2010102900900	Lemn rotund de rasinoase	m3	0,0005	5 000,00	2,49
	2320187315789	Decofrol	kg	0,1200	5,00	0,60
134	SA34I	Confectionarea, montarea si cimentarea tevii de protectie la trecerea conductelor prin ziduri, avind diametrul (Футляр для трубы PE d=200мм l=0,25 м)	buc			111,924 55,230
	7136020011620	Instalator apa, canal	h-om	0,6500	84,97	55,23
	2522103304840200	Футляр для трубы PE d=200мм l=0,25 м	m	0,2500	200,00	50,00
	2411115904512	Oxigen tehnic gazos S2031	m3	0,1180	13,00	1,53
	2413547308164	Carbura de calciu tehnica (carbid) S102	kg	0,0530	10,00	0,53
	2735725903453	Sirma pt. sudura, obisnuita dn=3,25	kg	0,0090	25,00	0,23
	2430116100798	Grund, ulei anticoroziv	kg	0,0400	55,00	2,20
	2651122100440	Ciment portland cu adaosuri PA 35 saci S1500	kg	0,4280	2,50	1,07
	2652102100713	Var pasta	m3	0,0002	2 000,00	0,40
	1421102200525	Nisip sortat nespalat de riu si lacuri 0,0-7,0 mm	m3	0,0024	300,00	0,72
	4100116202820	Apa potabila	m3	0,0010	15,00	0,01
135	SA34I	Confectionarea, montarea si cimentarea tevii de protectie la trecerea conductelor prin ziduri, avind diametrul (Футляр для трубы п/э d=90мм l=0,3 м)	buc			97,924 55,230
	7136020011620	Instalator apa, canal	h-om	0,6500	84,97	55,23
	252210330484090	Футляр для трубы п/э d=90мм l=0,3 м	m	0,3000	120,00	36,00
	2411115904512	Oxigen tehnic gazos S2031	m3	0,1180	13,00	1,53
	2413547308164	Carbura de calciu tehnica (carbid) S102	kg	0,0530	10,00	0,53
	2735725903453	Sirma pt. sudura, obisnuita dn=3,25	kg	0,0090	25,00	0,23
	2430116100798	Grund, ulei anticoroziv	kg	0,0400	55,00	2,20
	2651122100440	Ciment portland cu adaosuri PA 35 saci S1500	kg	0,4280	2,50	1,07
	2652102100713	Var pasta	m3	0,0002	2 000,00	0,40
	1421102200525	Nisip sortat nespalat de riu si lacuri 0,0-7,0 mm	m3	0,0024	300,00	0,72
	4100116202820	Apa potabila	m3	0,0010	15,00	0,01
136	CC01F	Armaturi din otel beton OB 37 fasonate in ateliere de santier si montate cu diametrul barelor peste 8 mm inclusiv in fundatii continue si radiere	kg			27,318 4,503
	7123020011140	Fierar beton	h-om	0,0500	84,97	4,25
	9310060019920	Muncitor deservire CM	h-om	0,0030	84,97	0,25
	2710602300000	Otel beton OB 37 diam. mai mare de 8 mm	kg	1,0250	22,00	22,55
	2010237318750	Distantieri	buc	0,1500	0,10	0,02
	2734113803881	Sirma din otel moale, neagra, D=1 mm	kg	0,0100	25,00	0,25
137	CA03D	Beton turnat in fundatii, socluri, ziduri de sprijin, pereti sub cota zero, preparat cu centrala de betoane si turnarea cu mijloace clasice beton armat clasa C 15 W6 F75	m3			2 246,335 382,365
	7123010010200	Betonist	h-om	4,1000	84,97	348,38
	9310060019920	Muncitor deservire CM	h-om	0,4000	84,97	33,99
	266310210000115	Beton C 15	m3	1,0250	1 700,00	1 768,63
	2952270003700	Centrala de beton	h-ut	0,0570	20,00	1,14
	2952260003540	Buldozer	h-ut	0,0180	400,00	7,20
	2952270003100	Vibrator de adincime	h-ut	0,6000	20,00	12,00
	3410520006752	Automacara 6 - 10 tf	h-ut	0,2500	300,00	75,00
138	IzF05A1	Strat hidroizolant executat la cald la cuve, rezervoare, bazine, subsoluri, radiere, canale, camine de vizitare sau alte lucrari asemanatoare, construite pe terenuri cu ape freatiche, executate mastic de bitum H 80/90, la funduri cu 2 straturi (K=2)- наружная	m2			138,515 13,595
	7134030012200	Izolator hidrofug	h-om	0,0800	84,97	13,60
	2682132601626	Carton bitumat	m2	1,1500	25,00	57,50
	2653102100880	Filer de calcar saci S 539	kg	0,3000	1,00	0,60
	2320322600048	Bitum pt. hidroizolatii tip H 80/90 S 7064	kg	1,5000	22,00	66,00
	2052152959010	Lemne de foc de rasinoase (deseuri)	t	0,0005	100,00	0,10
	2052152958990	Lemn de foc de foioase tari L=1m livrabil in dep S 2340	kg	1,0000	0,10	0,20
	2952270004029	Topitor bitum de 500 l	h-ut	0,0130	20,00	0,52
139	IzF31B	Hidroizolarea suprafetelor din beton	m2			239,549

1	2	3	4	5	6	7
		(verticale, orizontale, inclusiv tavane) cu amestec "Penetron" - 2 straturi: suprafata rugoasa (внутренние стены)				74,774
	9310060019920	Muncitor deservire CM	h-om	0,5000	84,97	42,48
	7122050013400	Zidar	h-om	0,3800	84,97	32,29
	24165373438290	Amestec "Penetron"	kg	1,2000	137,00	164,40
	4100116202818	Apa pentru mortare si betoane	m3	0,0250	15,00	0,38
		5.3. Copac din lemn Cl 2-1buc				
140	CK42A	Instalarea usilor si gurilor ermetice de acces, izolate termic, dimensiuni 1250x500 mm cu fixare la rama incorporata (Schiduri, vata minerala)	buc			3 325,340 169,940
	7136060011901	Instalator	h-om	2,0000	84,97	169,94
	2873155901201	Electrozi Э42A diametrul 5 mm	kg	0,7200	35,00	25,20
	28741158254551	Suruburi cu piulite si saibe (болты строительные с гайками и шайбами)	kg	4,1000	50,00	205,00
	28121063066011	Usa metalica (sau gura acces) ermetice izolate termic	buc	1,0000	2 900,00	2 900,00
	040502	Instalatii pentru sudare manuala cu arc electric (de curent continuu)	h-ut	0,8400	30,00	25,20
141	CK40A	Captuseala usii cu tabla zincata pe asbest: dintr-o parte 1.26x1,26	m2			467,531 81,913
	9310060019920	Muncitor deservire CM	h-om	0,1340	84,97	11,39
	7124010010750	Dulgher 5	h-om	0,8300	84,97	70,53
	2710403642419	Tabla zincata de 0,5 mm grosime	kg	7,1700	35,00	253,46
	2121147308470	Carton de asbest 4mm	kg	5,2300	25,00	132,06
	2952270007609	Masina de gaurit electrica	h-ut	0,0067	15,00	0,10
142	CC01F	Armaturi din otel beton OB 37 fasonate in ateliere de santier si montate cu diametrul barelor peste 8 mm inclusiv in fundatii continue si radiere	kg			27,318 4,503
	7123020011140	Fierar beton	h-om	0,0500	84,97	4,25
	9310060019920	Muncitor deservire CM	h-om	0,0030	84,97	0,26
	2710602300000	Otel beton OB 37 diam. mai mare de 8 mm	kg	1,0250	22,00	22,55
	2010237318750	Distantieri	buc	0,1500	0,10	0,02
	2734113803881	Sirma din otel moale, neagra, D=1 mm	kg	0,0100	25,00	0,25
		5.4. Pereu				
143	TsD05B	Compactarea cu maiul mecanic de 150-200 kg a umpluturilor in straturi succesive de 20-30 cm grosime, exclusiv udarea fiecarui strat in parte, umpluturile executandu-se din pamint coeziv	100 m3			1 550,967 749,433
	9310060019900	Muncitor necalificat	h-om	8,8200	84,97	749,43
	2952270004021	Mai mecanic de 150-200 kg cu motor termic 6 cp (4 kw)	h-ut	9,4300	85,00	801,53
144	DA12C	Strat de fundatie sau reprofilare din piatra sparta, pentru drumuri, cu asternere mecanica, executat fara impanare, fara innoroire- pereu	m3			514,211 25,491
	7129020012800	Pavator	h-om	0,3000	84,97	25,49
	1411122201672	Piatra sparta pentru pt.drumuri r.magmatice 40-63 mm	m3	1,2700	350,00	444,50
	4100116202806	Apa industriala in cisterne pt. lucrari drumuri-terasam.	m3	0,0500	15,00	0,75
	2952220003546	Autogreder pina la 175 cp	h-ut	0,0420	400,00	16,81
	2952240004010	Compactor static autopropulsat cu rulouri valturi R 8-14 de 14tf	h-ut	0,2180	120,00	26,16
	3410540005603	Autocisterna 5-8 t cu dispozitive de stropire	h-ut	0,0050	100,00	0,50
145	CA03E2	Beton turnat in fundatii, socluri, ziduri de sprijin, pereti sub cota zero, preparat cu betoniera pe santier si turnarea cu mijloace clasice beton armat clasa C 16/20 XF3	m3			1 904,654 484,329
	7123010010200	Betonist	h-om	5,3000	84,97	450,34
	9310060019920	Muncitor deservire CM	h-om	0,4000	84,97	33,99
	2651122100440	Ciment portland cu adaosuri PA 35 saci S1500	kg	339,0000	2,50	860,21
	1421102200525	Nisip sortat nespalat de riu si lacuri 0,0-7,0 mm	m3	0,7250	300,00	220,78
	1421102200290	Pietris ciuruit spalat de mal 7-30 mm	m3	0,6750	350,00	239,80
	4100116202818	Apa pentru mortare si betoane	m3	0,2900	15,00	4,42
	2952270003100	Vibrator de adincime	h-ut	0,6000	20,00	12,00
	29522700037002	Betoniera de 250 l cu cadere libera	h-ut	0,3250	25,00	8,12

1	2	3	4	5	6	7
	3410520006752	Automacara 6 - 10 tf	h-ut	0,2500	300,00	75,00
		6. Zona depozitare sacilor cu namol				
146	TsC18B1	Sapatura mecanica cu buldozer pe tractor pe senile de 65-80 CP, inclusiv impingerea pamintului pina la 10 m, in teren catg. 2	100 m3			1 096,000 0,000
	2952260003553	Buldozer pe senile pina la 65-80 CP	h-ut	2,7400	400,00	1 096,00
147	TsA20B	Sapatura manuala de pamint, in taluzuri, la deblee sapate cu excavator sau screper, pentru completarea sapaturii la profilul taluzului, in teren mijlociu	m3			175,038 175,038
	9310060019900	Muncitor necalificat	h-om	2,0600	84,97	175,04
148	CB02A	Cofraje din panouri re folosibile, cu asteriala din scinduri de rasinoase scurte si subcurte pentru turnarea betonului in cuzineti, fundatii pahar si fundatii de utilaje inclusiv sprijinirile	m2			156,562 101,964
	9310060019920	Muncitor deservire CM	h-om	0,1500	84,97	12,75
	71240100107001	Dulgher	h-om	1,0500	84,97	89,22
	2874125881241	Saibe uzuale M 10	kg	0,0050	40,00	0,20
	2874115841033	Piulite uzuale patrate M 10	buc	0,3000	2,00	0,60
	2874115825003	Suruburi uzuale patrate M 10 x 140 mm	buc	0,3000	4,00	1,20
	2875276311528	Scoabe din otel pentru constructii	kg	0,0300	22,00	0,66
	2734113803233	Sirma neagra moale d = 2,5 mm	kg	0,0500	25,00	1,25
	2873145887000	Cuie cu cap conic tip A pentru constructii	kg	0,0800	25,00	2,00
	2020212928347	Panou de cofraj tip P fag g 15 mm	m2	0,1000	280,00	28,00
	2010102903495	Scinduri de rasinoase	m3	0,0035	5 000,00	17,54
	2010102900900	Lemn rotund de rasinoase	m3	0,0005	5 000,00	2,54
	2320187315789	Decofrol	kg	0,1200	5,00	0,60
149	CC01F	Armatari din otel beton OB 37 fasonate in ateliere de santier si montate cu diametrul barelor peste 8 mm inclusiv in fundatii continue si radiere	kg			27,318 4,503
	7123020011140	Fierar beton	h-om	0,0500	84,97	4,25
	9310060019920	Muncitor deservire CM	h-om	0,0030	84,97	0,25
	2710602300000	Otel beton OB 37 diam. mai mare de 8 mm	kg	1,0250	22,00	22,55
	2010237318750	Distantieri	buc	0,1500	0,10	0,02
	2734113803881	Sirma din otel moale, neagra, D=1 mm	kg	0,0100	25,00	0,25
150	CC01E	Armatari din otel beton OB 37 fasonate in ateliere de santier si montate cu diametrul barelor pina la 8 mm inclusiv in fundatii continue si radiere	kg			28,508 5,693
	7123020011140	Fierar beton	h-om	0,0640	84,97	5,44
	9310060019920	Muncitor deservire CM	h-om	0,0030	84,97	0,25
	2710602100000	Otel beton OB 37 diam. mai mic sau egal de 8 mm	kg	1,0250	22,00	22,55
	2010237318750	Distantieri	buc	0,1500	0,10	0,01
	2734113803881	Sirma din otel moale, neagra, D=1 mm	kg	0,0100	25,00	0,25
151	CA03L1	Beton simplu turnat in fundatii, socluri, ziduri de sprijin, pereti sub cota zero, preparat cu centrala de betoane sau beton marfa conform art. CA01 si turnarea cu pompa pe verticala (adincime) pina la 10 m inclusiv si pe orizontala pe lungimi mai mari de 15 m, beton armat clasa... C30/37 XD2 XF-3	m3			1 990,907 66,277
	7123010010200	Betonist	h-om	0,7300	84,97	62,03
	9310060019920	Muncitor deservire CM	h-om	0,0500	84,97	4,25
	266310210000030	Beton C30/37	m3	1,0250	1 800,00	1 881,90
	4100116202818	Apa pentru mortare si betoane	m3	0,1000	15,00	1,53
	2952270003100	Vibrator de adincime	h-ut	0,1400	20,00	2,80
	2410520006800	Autopompa	h-ut	0,0900	10,00	0,90
	2811230007665	Conducta pt. turnare beton prin pompare, inclusiv coliere de prindere (metru)	h-ut	1,5000	25,00	37,50
152	TsD03A1	Imprastierea pamintului afinat provenit din teren categoria I sau II si categoria III sau IV, executata cu buldozer pe tractor cu senile de 81-180 CP, in strat-uri de 15-20 cm, teren catg. I sau II (разравнивание вытесненного грунта)	100 m3			260,000 0,000
	2952260003554	Buldozer 79kw (108CP)	h-ut	0,6500	400,00	260,00
		7. Caminul nodului de aidenta (apa potabila)				
		7.1. Elemente din beton prefabricat				

1	2	3	4	5	6	7
153	TsC03B1	Sapatura mecanica cu excavatorul de 0,40-0,70 mc, cu motor cu ardere internă și comanda hidraulică, în pământ cu umiditate naturală, descărcare în depozit teren cat. II - в отвалах	100 m3			820,000 0,000
	2952260003501	Excavator pe senile cu o cupă cu motor termic, 0,40-0,70 mc	h-ut	2,0500	400,00	820,00
154	TsA20B	Sapatura manuală de pământ, în taluzuri, la deblee săpate cu excavator sau screper, pentru completarea săpăturii la profilul taluzului, în teren mijlociu (доработка)	m3			175,040 175,040
	9310060019900	Muncitor necalificat	h-om	2,0600	84,97	175,04
155	CB02A	Cofraje din panouri re folosibile, cu asterială din scinduri de rasinoase scurte și subscurte pentru turnarea betonului în cuzinete, fundații pahar și fundații de utilaje inclusiv sprijinirile	m2			157,232 101,964
	9310060019920	Muncitor deservire CM	h-om	0,1500	84,97	12,75
	71240100107001	Dulgher	h-om	1,0500	84,97	89,22
	2874125881241	Saibe uzuale M 10	kg	0,0050	40,00	0,20
	2874115841033	Piulite uzuale patrăte M 10	buc	0,3000	2,00	0,60
	2874115825003	Suruburi uzuale patrăte M 10 x 140 mm	buc	0,3000	4,00	1,20
	2875276311528	Scoabe din oțel pentru construcții	kg	0,0300	22,00	0,66
	2734113803233	Sirma neagră moale d = 2,5 mm	kg	0,0500	25,00	1,25
	2873145887000	Cuie cu cap conic tip A pentru construcții	kg	0,0800	25,00	2,00
	2020212928347	Panou de cofraj tip P fag g 15 mm	m2	0,1000	280,00	28,00
	2010102903495	Scinduri de rasinoase	m3	0,0035	5 000,00	17,92
	2010102900900	Lemn rotund de rasinoase	m3	0,0005	5 000,00	2,83
	2320187315789	Decofrol	kg	0,1200	5,00	0,60
156	CA03A	Beton turnat în fundații, socluri, ziduri de sprijin, pereți sub cota zero, preparat cu centrală de betoane și turnarea cu mijloace clasice beton simplu clasă C8/10)Бетонная подготовка т=10 см)	m3			2 199,814 335,632
	7123010010200	Betonist	h-om	3,5500	84,97	301,65
	9310060019920	Muncitor deservire CM	h-om	0,4000	84,97	33,99
	26631021000018	Beton C8/10	m3	1,0250	1 700,00	1 768,77
	2952270003700	Centrală de beton	h-ut	0,0570	20,00	1,14
	2952260003540	Buldozer	h-ut	0,0180	400,00	7,27
	2952270003100	Vibrator de adâncime	h-ut	0,6000	20,00	12,00
	3410520006752	Automacara 6 - 10 tf	h-ut	0,2500	300,00	75,00
157	CF15A	Tencuieli interioare și exterioare sclivisite, executate manual, cu mortar de ciment M 100-T de 2 cm grosime medie, la pereți din beton sau cărămidă, cu suprafețe plane	m2			178,422 144,449
	7122050013400	Zidar	h-om	1,4000	84,97	118,96
	9310060019920	Muncitor deservire CM	h-om	0,3000	84,97	25,49
	2664102102010	Mortar ciment 100-T	m3	0,0240	1 400,00	33,61
	2952160007200	Utilaj de ridicat pentru lucrări de finisaj	h-ut	0,0040	50,00	0,20
	2952270003817	Malaxor pentru mortar de 200 L acționat electric	h-ut	0,0080	20,00	0,16
158	AcE10A	Executarea caminelor de vane din elemente de beton armat prefabricat, pentru alimentare cu apă circulară (inelare) cu diametrul 1,0 m, în teren fără apă subterană	m3			1 865,777 900,683
	7136050012000	Instalator alimentare apă	h-om	7,2000	84,97	611,78
	9310060019922	Muncitor deservire	h-om	3,4000	84,97	288,90
	2663102100933	Beton C7,5/5 (BC7,5/B100)	m3	0,1330	1 700,00	229,38
	2010102915572	Cofraje din scindură 40 mm grosime	m2	0,1200	80,00	9,75
	2664102101196	Mortar -ciment M 50	m3	0,0100	1 200,00	12,17
	1411122201752	Piatră spartă	m3	0,2260	350,00	80,30
	2664102101126	Var	kg	0,1100	2,00	0,22
	2874145893787	Cuie de construcții	kg	0,0800	25,00	2,03
	2010102906951	Bară de lemn	m3	0,0040	5 000,00	20,42
	3410520001373	Automacara 5 tf	h-ut	2,0360	300,00	610,82
159	AcE10A1	Elemente din beton armat prefabricat ale caminelor de vane, circulare (inelare) cu diametrul 1,0m, pentru alimentare cu apă, în teren fără apă subterană. Nota: resursul cu norma 0,00 (zero) se ia conform proiectului КЦД-10	buc			850,000 0,000
	26611264331010	Placi prefabricate pt. cămine КЦД-10 (0,18 m3)	buc	1,0000	850,00	850,00
160	AcE10A1	Elemente din beton armat prefabricat ale caminelor de vane, circulare (inelare) cu diametrul 1,0m, pentru alimentare cu apă, în	buc			850,000 0,000

1	2	3	4	5	6	7
		teren fara apa subterana. Nota: resursul cu norma 0,00 (zero) se ia conform proiectului KIJ-10-9				
	26611264331011	Inel prefabricat pt. camine KIJ-10-9 (0,24 m3)	buc	1,0000	850,00	850,00
161	AcE13A1	Elemente din beton armat prefabricat, ale caminelor de vizitare, circulare (inclare) cu diametrul 1,0 m, pentru canalizare, in teren fara apa subterana. Nota: resursul cu norma 0,00 (zero) se ia conform proiectului KIJ10-6	buc			800,000 0,000
	266112643310116	Inel prefabricat pt. camine KIJ-10-6	buc	1,0000	800,00	800,00
162	AcE10A1	Elemente din beton armat prefabricat ale caminelor de vane, circulare (inclare) cu diametrul 1,0m, pentru alimentare cu apa, in teren fara apa subterana. Nota: resursul cu norma 0,00 (zero) se ia conform proiectului KIJII-10-1	buc			850,000 0,000
	26611264331014	Placi prefabricate pt. camine KIJIII-10-1(0,10 m3)	buc	1,0000	850,00	850,00
163	AcE12A1	Elemente din beton armat prefabricat, ale caminelor de vane, circulare (inclare) cu diametrul 2,0 m, pentru alimentare cu apa, in teren fara apa subterana. Nota: resursul cu norma 0,00 (zero) se ia conform proiectului KIJO-1	buc			240,000 0,000
	26611264330911	Inel de reazem KIJO-1(0,02 m3)	buc	1,0000	240,00	240,00
164	AcF01A	Piesa de trecere etansa prin pereti a conductelor, avind greutatea de pina la 50 kg	kg			43,868 10,196
	7136050012000	Instalator alimentari apa	h-om	0,1200	84,97	10,20
	2513730000000	Piesa de trecere gata confect. inclusiv piese de inchidere si elem. fix. gr.	kg	1,0000	25,00	26,25
	2873155901261	Electrod S 1125/2 E 51.5A1 1 dxl 5 x 450 mm	kg	0,0100	35,00	0,37
	2513736601000	Garnituri cauciuc cu insertii	buc	0,0400	30,00	1,26
	1714227322926	Fringhie cinepa gudronata	kg	0,0040	5,00	0,02
	2430226102460	Chit carbadez rasini fenolice NII 4750/61	kg	0,0040	10,00	0,04
	2010102901118	Bile, manele D=12-15 cm L-1,5 m	m3	0,0010	5 000,00	5,30
	2873146311532	Scoabe OB D = 8 x 300 - 400 mm	kg	0,0100	22,00	0,23
	3110320003006	Grup termic de sudura de 1-14 kw	h-ut	0,0080	25,00	0,20
165	RpCE32A	Etansarea rosturilor verticale sau orizontale la panouri cu fringhie gudronata si ecran de chit	m			75,332 55,231
	7122050013442	Tencuitor	h-om	0,5000	84,97	42,48
	9310060019920	Muncitor deservire CM	h-om	0,1500	84,97	12,75
	1714227322926	Fringhie cinepa gudronata	kg	0,7000	5,00	3,68
	2430226102111	Chit ROMALCHIT	kg	0,7000	10,00	7,35
	2462106109925	Aracet dp 50	kg	0,1000	5,00	0,53
	2651122100024	Ciment portland P 40 saci S388	kg	0,4000	2,50	1,05
	1421102200575	Nisip sortat spalat de riu si lacuri 0,0-3,0 mm	m3	0,0020	300,00	0,62
	4100116202818	Apa pentru mortare si betoane	m3	0,0010	15,00	0,02
	2320116200535	Benzina extractie tip 80/120	l	0,1000	20,00	2,10
	4011106202741	Energie electrica	kw	0,4000	3,00	1,26
	2912340002503	Electrocompresor mobil de joasa presiune, debit 1,1 - 3,9 mc/min	h-ut	0,1000	20,00	2,00
	2922140006702	Macara de fereastră	h-ut	0,0300	50,00	1,50
166	CF15A	Tencuieli interioare si exterioare sclivisite, executate manual, cu mortar de ciment M 100-T de 2 cm grosime medie, la pereti din beton sau caramida, cu suprafete plane (Mortar cu asbest)	m2			178,420 144,460
	7122050013400	Zidar	h-om	1,4000	84,97	118,96
	9310060019920	Muncitor deservire CM	h-om	0,3000	84,97	25,50
	26641021020101	Mortar cu asbest	m3	0,0240	1 400,00	33,60
	2952160007200	Utilaj de ridicat pentru lucrari de finisaj	h-ut	0,0040	50,00	0,20
	2952270003817	Malaxor pentru mortar de 200 L actionat electric	h-ut	0,0080	20,00	0,16
167	CL18A	Confectii metalice diverse din profile laminate, tabla, tabla striata, otel beton, tevi pentru sustineri sau acoperiri, inglobate total sau partial in beton - Elemente MC1,MC2	kg			43,294 17,844
	7214240021810	Lacatus CM	h-om	0,1900	84,97	16,14
	9310060019920	Muncitor deservire CM	h-om	0,0100	84,97	0,85
	7212030022700	Sudor	h-om	0,0100	84,97	0,85
	2734113803207	Sirma neagra moale d = 2 mm	kg	0,0100	25,00	0,25
	2775276309886	Confectii metalice inglobate in beton	kg	1,0000	25,00	25,00
	2873155901200	Electrozi pentru sudura	kg	0,0050	35,00	0,17
	4011106202741	Energie electrica	kw	0,0080	3,00	0,02

1	2	3	4	5	6	7
	1010126200341	Carbuni de forja (huila)	kg	0,0150	0,10	0,00
168	CL18A	Confectii metalice diverse din profile laminate, tabla, tabla striata, otel beton, tevi pentru sustineri sau acoperiri, inglobate total sau partial in beton (Scoabe Sc1)	kg			43,294 17,844
	7214240021810	Lacatus CM	h-om	0,1900	84,97	16,14
	9310060019920	Muncitor deservire CM	h-om	0,0100	84,97	0,85
	7212030022700	Sudor	h-om	0,0100	84,97	0,85
	2734113803207	Sirma neagra moale d = 2 mm	kg	0,0100	25,00	0,25
	2775276309886	Confectii metalice inglobate in beton	kg	1,0000	25,00	25,00
	2873155901200	Electrozi pentru sudura	kg	0,0050	35,00	0,17
	4011106202741	Energie electrica	kw	0,0080	3,00	0,02
	1010126200341	Carbuni de forja (huila)	kg	0,0150	0,10	0,00
169	IzD10A	Vopsirea anticoroziva cu pensula de mina a confectiilor si constructiilor metalice cu un strat de grund anticoroziv pe baza de miniu de plumb si doua straturi de email clorcauciuc, a confectiilor si constructiilor metalice, executate din profile cu grosimi intre 8 mm si 12 mm inclusiv	t			1 347,400 547,200
	7141020013400	Vopsitor industrial	h-om	6,4400	84,97	547,20
	2430116100000	Email clorcauciuc	kg	7,8000	65,00	507,00
	2430226100814	Grund miniu de plumb G 355-6	kg	3,9000	55,00	214,50
	2430226109420	Diluant pt.lacuri anticorozive D.006-1 NI 1708-61 A1	kg	0,5500	35,00	19,25
	2320166200676	White spirit	kg	1,9500	30,00	58,50
	1711317306661	Bumbac de sters	kg	0,9750	1,00	0,95
170	CF15A	Tencuieli interioare si exterioare sclivisite, executate manual, cu mortar de ciment M 100-T de 2 cm grosime medie, la pereti din beton sau caramida, cu suprafete plane-наружная	m2			178,409 144,449
	7122050013400	Zidar	h-om	1,4000	84,97	118,96
	9310060019920	Muncitor deservire CM	h-om	0,3000	84,97	25,49
	2664102102010	Mortar ciment 100-T	m3	0,0240	1 400,00	33,60
	2952160007200	Utilaj de ridicat pentru lucrari de finisaj	h-ut	0,0040	50,00	0,20
	2952270003817	Malaxor pentru mortar de 200 L actionat electric	h-ut	0,0080	20,00	0,16
171	IzF04F	Strat hidroizolant executat la cald la terase, acoperisuri sau la fundatii si radiere, in terenuri fara ape freatic, inclusiv scafele si doliile din hidroizolatie curenta pe suprafete inclinate peste 40% sau verticale plane sau curbe, cu mastic de bitum sau bitum cu adaos de cauciuc, aplicat cu peria sau gletuitorul de cauciuc (cosoroaba)-наружная	m2			43,322 5,098
	7134030012200	Izolator hidrofug	h-om	0,0600	84,97	5,10
	2320322600036	Bitum pt. hidroizolatii	kg	1,7000	22,00	37,40
	2653102100880	Filer de calcar saci S 539	kg	0,3400	1,00	0,34
	2052152959010	Lemne de foc de rasinoase (deseuri)	t	0,0006	100,00	0,06
	2052152958990	Lemn de foc de foioase tari L=1m livrabil in dep S 2340	kg	1,1300	0,10	0,11
	2922140006703	Macara fereastră de 0,0015 MN (0,15 tf)	h-ut	0,0010	50,00	0,05
	2952270004029	Topitor bitum de 500 l	h-ut	0,0130	20,00	0,26
172	CF15A	Tencuieli interioare si exterioare sclivisite, executate manual, cu mortar de ciment M 100-T de 2 cm grosime medie, la pereti din beton sau caramida, cu suprafete plane - внутренние стены и днище	m2			178,420 144,449
	7122050013400	Zidar	h-om	1,4000	84,97	118,96
	9310060019920	Muncitor deservire CM	h-om	0,3000	84,97	25,49
	2664102102010	Mortar ciment 100-T	m3	0,0240	1 400,00	33,61
	2952160007200	Utilaj de ridicat pentru lucrari de finisaj	h-ut	0,0040	50,00	0,20
	2952270003817	Malaxor pentru mortar de 200 L actionat electric	h-ut	0,0080	20,00	0,16
173	IzF31B	Hidroizolarea suprafetelor din beton (verticale, orizontale,inclusiv tavane) cu amestec "Penetron" - 2 straturi: suprafata rugoasa (внутренние стены и днище)	m2			239,549 74,774
	9310060019920	Muncitor deservire CM	h-om	0,5000	84,97	42,48
	7122050013400	Zidar	h-om	0,3800	84,97	32,29
	24165373438290	Amestec "Penetron"	kg	1,2000	137,00	164,40
	4100116202818	Apa pentru mortare si betoane	m3	0,0250	15,00	0,38
174	AcE07B	Montarea capacelor din fonta sau fonta-beton fara piesa-suport, la caminele de vizitare ale instalatiilor de alimentare cu apa si	buc			1 650,199 69,675

1	2	3	4	5	6	7
		canalizare, necarosabil tip II A si B (Тип Л)				
	7129090010600	Drenor-canalist	h-om	0,8200	84,97	69,67
	28752742000001	Capac cu rama - Тип Л	buc	1,0000	1 500,00	1 530,00
	2651122100402	Ciment metalurgic cu adaosuri M 30 saci S1500	kg	13,5000	2,50	34,42
	1421102200525	Nisip sortat nespalat de riu si lacuri 0,0-7,0 mm	m3	0,0520	300,00	15,90
	4100116202818	Apa pentru mortare si betoane	m3	0,0130	15,00	0,20
175	DA12C	Strat de fundatie sau reprofilare din piatra sparta, pentru drumuri, cu asternere mecanica, executat fara impanare, fara innoroire	m3			514,230 25,491
	7129020012800	Pavator	h-om	0,3000	84,97	25,49
	1411122201672	Piatra sparta pentru pt.drumuri r.magmatice 40-63 mm	m3	1,2700	350,00	444,50
	4100116202806	Apa industriala in cisterne pt. lucrari drumuri-terasam.	m3	0,0500	15,00	0,75
	2952220003546	Autogreder pina la 175 cp	h-ut	0,0420	400,00	16,83
	2952240004010	Compactor static autopropulsat cu rulouri valturi R 8-14 de 14tf	h-ut	0,2180	120,00	26,15
	3410540005603	Autocisterna 5-8 t cu dispozitive de stropire	h-ut	0,0050	100,00	0,51
176	CA03E2	Beton turnat in fundatii, socluri, ziduri de sprijin, pereti sub cota zero, preparat cu betoniera pe santier si turnarea cu mijloace clasice beton armat clasa C 16/20 XF3-pereu	m3			1 904,659 484,330
	7123010010200	Betonist	h-om	5,3000	84,97	450,34
	9310060019920	Muncitor deservire CM	h-om	0,4000	84,97	33,99
	2651122100440	Ciment portland cu adaosuri PA 35 saci S1500	kg	339,0000	2,50	860,21
	1421102200525	Nisip sortat nespalat de riu si lacuri 0,0-7,0 mm	m3	0,7250	300,00	220,78
	1421102200290	Pietris ciuruit spalat de mal 7-30 mm	m3	0,6750	350,00	239,80
	4100116202818	Apa pentru mortare si betoane	m3	0,2900	15,00	4,41
	2952270003100	Vibrator de adincime	h-ut	0,6000	20,00	12,00
	29522700037002	Betoniera de 250 l cu cadere libera	h-ut	0,3250	25,00	8,12
	3410520006752	Automacara 6 - 10 tf	h-ut	0,2500	300,00	75,00
177	TsD01B	Imprastierea cu lopata a pamintului afinat, in straturi uniforme, de 10-30 cm grosime, printr-o aruncare de pina la 3 m din gramezi, inclusiv sfarimarea bulgarilor, pamintul provenind din teren mijlociu	m3			26,341 26,341
	9310060019900	Muncitor necalificat	h-om	0,3100	84,97	26,34
178	TsD04D	Compactarea cu maiul de mina a umpluturilor executate in sapaturi orizontale sau inclinate la 1/4, inclusiv udarea fiecarui strat de pamint in parte, avind 20 cm grosime pamint coeziv	m3			58,430 56,930
	9310060019900	Muncitor necalificat	h-om	0,6700	84,97	56,93
	4100116202806	Apa industriala in cisterne pt. lucrari drumuri-terasam.	m3	0,1000	15,00	1,50
179	TsD02A1	Imprastierea pamintului afinat provenit din teren categoria I sau II, executata cu buldozer pe tractor cu senile de 65-80 CP, in straturi cu grosimea de 15-20 cm (обратная засыпка пазух и разравнивание вытесненного грунта)	100 m3			436,000 0,000
	2952260003553	Buldozer pe senile pina la 65-80 CP	h-ut	1,0900	400,00	436,00
180	TsD05B	Compactarea cu maiul mecanic de 150-200 kg a umpluturilor in straturi succesive de 20-30 cm grosime, exclusiv udarea fiecarui strat in parte, umpluturile executandu-se din pamint coeziv	100 m3			1 550,983 749,433
	9310060019900	Muncitor necalificat	h-om	8,8200	84,97	749,43
	2952270004021	Mai mecanic de 150-200 kg cu motor termic 6 cp (4 kw)	h-ut	9,4300	85,00	801,55

APROBAT:

Intocmit
VALDCONGRUP SRL

(funcția, semnătura, numele, prenumele)

Investitor
Primaria Viisoara

(funcția, semnătura, numele, prenumele)

L.S.

L.S.

**Sporirea calitatii vietii
locuitorilor comunei Viisoara
prin asigurarea accesului la
statie " Statia de epurare din
s.Viisoara r-nul Glodeni"**

(denumirea obiectivului)

**DEVIZ LOCAL № 2-2-1
Statia de epurare a apei uzate Tehnologie**

Valoarea de deviz 4 884 484 Lei

Intocmit in prețuri curente

№ crt.	Simbol norme și Cod resurse	Lucrări și cheltuieli	U.M.	Cantitate conform datelor din proiect	Valoarea de deviz, lei	
					Pe unitate de măsură incl. salariu	Total incl. salariu
1	2	3	4	5	6	7
		1. Lucrari de constructii				
		1.1. Nod de evidenta si conducta de alimentare cu apa				
		1.1.1. Lucrari de terasaminte pentru apeduct				
1	TsC12D	Sapatura mecanica la santuri pentru conducte si cabluri, executata cu excavator cu mai multe cupe, cu sapare longitudinala cu elinda, pamint cu umeditate naturala, inclusiv descarcarea in depozit, utilajul avind elinda de 61- 100 CP teren catg.II	100 m3	1,3500	678,600 0,000	916,110 0,000
2	TsA01B1	Sapatura manuala de pamint in spatii intinse, la deblee, la canale deschise, la gropi de imprumut, la indepartarea stratului vegetal de 10-30 cm grosime in pamint cu umiditate naturala aruncarea in depozit sau vehicul la H< 0,60 m teren mijlociu	m3	6,7500	65,427 65,427	441,632 441,632
3	TsD01B	Imprastierea cu lopata a pamintului afinat, in straturi	m3	45,0000	26,341 26,341	1 185,332 1 185,332

1	2	3	4	5	6	7
		uniforme, de 10-30 cm grosime, printr-o aruncare de pina la 3 m din gramezi, inclusiv sfarimarea bulgarilor, pamintul provenind din teren mijlociu				
4	TsD04D	Compactarea cu maiul de mina a umpluturilor executate in sapaturi orizontale sau inclinate la 1/4, inclusiv udarea fiecarui strat de pamint in parte, avind 20 cm grosime pamint coeziv	m3	45,0000	58,430 56,930	2 629,345 2 561,845
5	TsD02A1	Imprastierea pamintului afinat provenit din teren categoria I sau II, executata cu buldozer pe tractor cu senile de 65-80 CP, in straturi cu grosimea de 15-20 cm	100 m3	0,9700	436,000 0,000	422,920 0,000
6	TsD05B	Compactarea cu maiul mecanic de 150-200 kg a umpluturilor in straturi succesive de 20-30 cm grosime, exclusiv udarea fiecarui strat in parte, umpluturile executandu-se din pamint coeziv	100 m3	0,9700	1 315,235 749,435	1 275,778 726,952
7	TsD02A1	Imprastierea pamintului afinat provenit din teren categoria I sau II, executata cu buldozer pe tractor cu senile de 65-80 CP, in straturi cu grosimea de 15-20 cm (вытесненный грунт)	100 m3	0,0100	436,000 0,000	4,360 0,000
		<i>Total</i>	Lei			6 875,477
		Total Lucrari de terasaminte pentru apeduct Inclusiv salariu				6 875,477 4 915,761
		1.1.2. Nod de evidenta si conducta de alimentare cu apa				
8	AcB02A	Montarea robinetelor cu holendere de linie cu descarcare, din bronz, pe pozitie existenta (capatul conductei cu mufa sau flanse fixate) Dn=20 mm -Robinet apa tip FI-FE cu sfera si levier de actionare d=1"	buc	3,0000	404,970 178,437	1 214,910 535,311
9	AcB02A	Montarea robinetelor cu holendere de linie cu descarcare, din bronz, pe pozitie existenta (capatul	buc	1,0000	354,469 178,437	354,469 178,437

1	2	3	4	5	6	7
		conductei cu mufa sau flanse fixate) Dn=20 mm -Filtru de apa din alama tip Y d-1"				
10	AcB03A	Montarea in caminul existent a contorului de apa a robinetului de concesie ingropat, la bransamentele de plumb, avind diametrul de 20 mm-Contor umed, multijet, apa rece, tip MNK "FGN" clasa R160-H D=3/4"	buc	1,0000	1 637,174 97,715	1 637,174 97,715
11	AcA54A	Montarea fittingurilor mecanic (insurubare). Imbinare mecanica intre teava si fitting (mufe, teu, cot) din polietilena, Racord compreseune PE FE d=32x1"	buc	3,0000	246,040 29,740	738,119 89,219
12	AcA54A	Montarea fittingurilor mecanic (insurubare). Imbinare mecanica intre teava si fitting (mufe, teu, cot) din polietilena, -Niplu d=1"	buc	1,0000	60,639 29,739	60,639 29,739
13	AcB02A	Montarea robinetelor cu holendere de linie cu descarcare, din bronz, pe pozitie existenta (capatul conductei cu mufa sau flanse fixate) Dn=20 mm -Teu egal alama tip FI d=1"	buc	1,0000	263,569 178,437	263,569 178,437
14	AcB02A	Montarea robinetelor cu holendere de linie cu descarcare, din bronz, pe pozitie existenta (capatul conductei cu mufa sau flanse fixate) Dn=20 mm -Reductie tip FE-FI d=1"x3/4'	buc	2,0000	263,570 178,437	527,140 356,874
15	AcA04A	Montarea in pamint a conductelor din otel, asamblate prin sudura electrica, avind diametrul de 50-100 mm -Tub de protectie d=100mm L=110mm 3buc x0.11=0.33m	m	0,3300	152,430 42,485	50,302 14,020
16	AcA52B	Teava de polietilena, pentru conducte de alimentare cu apa montata in sant cu diametrul de 32 mm PE100 SDR17PN10	m	375,1000	29,822 9,177	11 186,143 3 442,203
17	AcA54A	Montarea fittingurilor mecanic (insurubare). Imbinare mecanica intre teava si fitting (mufe, teu, cot) din polietilena, Cot compreseune PE 90gr d=32mm	buc	2,0000	153,339 29,739	306,679 59,479

1	2	3	4	5	6	7
18	AcA54A	Montarea fittingurilor mecanic (insurubare). Imbinare mecanica între teava si fitting (mufe, teu, cot) din polietilena, Piesa de bransare PE d=63x1"mm	buc	1,0000	194,539 29,739	194,539 29,739
19	AcA54A	Montarea fittingurilor mecanic (insurubare). Imbinare mecanica între teava si fitting (mufe, teu, cot) din polietilena, Racord compreseune PE FE d=32x1"	buc	1,0000	194,539 29,739	194,539 29,739
20	Pret din piata	Banda de avertizare apa	m	375,1000	1,070 0,000	401,357 0,000
21	AcF11C	Spalarea tevilor din PVC, fonta, azbociment, polietilena etc 20-75 mm, de apa potabila dupa montarea si imbinarea, inaintea receptiei	m	375,1000	7,899 3,399	2 962,840 1 274,890
22	AcF12A	Proba de presiune a conductelor din polietilena montate in transee pentru retelele de alimentare cu apa si canalizare, cu diametru pina la 100 mm	m	375,1000	0,388 0,348	145,679 130,675
		<i>Total</i>	Lei			20 238,098
		Total Nod de evidenta si conducta de alimentare cu apa Inklusiv salariu				20 238,098 6 446,477
		<i>Total</i>	Lei			27 113,575
		Total Nod de evidenta si conducta de alimentare cu apa Inklusiv salariu				27 113,575 11 362,238
		1.2. Rețele exterioare de apa si canalizare				
		1.2.1. Lucrari de terasaminte pentru canalizare				
23	TsC03B1	Sapatura mecanica cu excavatorul de 0,40-0,70 mc, cu motor cu ardere interna si comanda hidraulica, in pamint cu umiditate naturala, descarcare in depozit teren catg. II-canalizare	100 m3	0,9000	820,000 0,000	738,000 0,000
24	TsF01B	Sprijiniri de maluri, cu dulapi de fag asezati orizontal, la sapaturi	m2	49,8700	39,490 25,491	1 969,372 1 271,236

1	2	3	4	5	6	7
		executate in spatii limitate, avind latimea de pina la 1,50 m intre maluri adincimea sapaturii de 0,00...2 m, intre dulapi 0,21...0,60 m(захватки с материалами)				
25	TsF01B	Sprijiniri de maluri, cu dulapi de fag asezati orizontal, la sapaturi executate in spatii limitate, avind latimea de pina la 1,50 m intre maluri adincimea sapaturii de 0,00...2 m, intre dulapi 0,21...0,60 m(захватки с использование снятых щитов))	m2	99,7300	39,496 25,491	3 938,980 2 542,217
26	TsC12D	Sapatura mecanica la santuri pentru conducte si cabluri, executata cu excavator cu mai multe cupe, cu sapare longitudinala cu elinda, pamint cu umeditate naturala, inclusiv descarcarea in depozit, utilajul avind elinda de 61- 100 CP teren catg.II-apeduct	100 m3	1,0800	678,600 0,000	732,888 0,000
27	TsA01B1	Sapatura manuala de pamint in spatii intinse, la deblee, la canale deschise, la gropi de imprumut, la indepartarea stratului vegetal de 10-30 cm grosime in pamint cu umiditate naturala aruncarea in depozit sau vehicul la H< 0,60 m teren mijlociu	m3	9,9000	65,427 65,427	647,726 647,726
28	TsD01B	Imprastierea cu lopata a pamintului afinat, in straturi uniforme, de 10-30 cm grosime, printr-o aruncare de pina la 3 m din gramezi, inclusiv sfarimarea bulgarilor, pamintul provenind din teren mijlociu	m3	66,0000	26,341 26,341	1 738,486 1 738,486
29	TsD04D	Compactarea cu maiul de mina a umpluturilor executate in sapaturi orizontale sau inclinate la 1/4, inclusiv udarea fiecarui strat de pamint in parte, avind 20 cm grosime pamint coeziv	m3	66,0000	58,430 56,930	3 856,373 3 757,373
30	TsD02A1	Imprastierea pamintului afinat provenit din teren categoria I sau II, executata cu buldozer pe tractor cu senile de 65-80 CP, in	100 m3	1,3200	436,000 0,000	575,520 0,000

1	2	3	4	5	6	7
		straturi cu grosimea de 15-20 cm				
31	TsD05B	Compactarea cu maiul mecanic de 150-200 kg a umpluturilor in straturi succesive de 20-30 cm grosime, exclusiv udarea fiecarui strat in parte, umpluturile executandu-se din pamint coeziv	100 m3	1,3200	1 315,236 749,436	1 736,111 989,255
32	TsD02A1	Imprastierea pamintului afinat provenit din teren categoria I sau II, executata cu buldozer pe tractor cu senile de 65-80 CP, in straturi cu grosimea de 15-20 cm (ВЫТЭСЕННЫЙ ГРУНТ)	100 m3	0,0200	436,000 0,000	8,720 0,000
		<i>Total</i>	Lei			15 942,176
		Total Lucrari de terasaminte pentru canalizare Inklusiv salariu				15 942,176 10 946,293
		1.2.2. Retele exterioare de canalizare				
33	AcA07B	Montarea in pamint, in exteriorul cladirilor, a tevilor din PVC tip 4(G) sau 3(M), avind diametrul de 110-160 mm -Tevi din PVC SN4 SDR41 d=160mm	m	44,0000	188,371 31,439	8 288,312 1 383,312
34	AcA52B	Teava de polietilena, pentru conducte de alimentare cu apa montata in sant cu diametrul de 32 mm PE100 SDR17PN10	m	300,0000	29,822 9,177	8 946,528 2 753,028
35	AcA54A	Montarea fittingurilor mecanic (insurubare). Imbinare mecanica intre teava si fitting (mufe, teu, cot) din polietilena, tevine avind diametrul de 20-40 mm. Teu PE100, 90gr. compreseune d=32mm	buc	1,0000	204,839 29,739	204,839 29,739
36	Pret din piata	Banda de avertizare apa	m	344,0000	1,070 0,000	368,080 0,000
37	SF04A	Efectuarea probei de etanseitate si functionare a instalatiei de canalizare executata din tuburi de fonta, pentru scurgere, teava de policlorura de vinil, neplastifiata, tip usor sau din material plastic,	10 m	4,4000	6,797 6,797	29,909 29,909

1	2	3	4	5	6	7
		fonta ductila teava avind diametrul de pina la 100 mm inclusiv				
38	AcF11C	Spalarea tevilor din PVC, fonta, azbociment, polietilena etc 20-75 mm, de apa potabila dupa montarea si imbinarea, inaintea receptiei	m	300,0000	7,899 3,399	2 369,640 1 019,640
39	AcF12A	Proba de presiune a conductelor din polietilena montate in transee pentru retelele de alimentare cu apa si canalizare, cu diametru pina la 100 mm	m	300,0000	0,388 0,348	116,513 104,513
		<i>Total</i>	Lei			20 323,821
		Total Rețele exterioare de canalizare Inclusiv salariu				20 323,821 5 320,141
		<i>Total</i>	Lei			36 265,997
		Total Rețele exterioare de apa si canalizare Inclusiv salariu				36 265,997 16 266,434
		1.3. Canal evacuare apa epurata-105m				
40	TsC03B1	Sapatura mecanica cu excavatorul de 0,40-0,70 mc, cu motor cu ardere interna si comanda hidraulica, in pamint cu umiditate naturala, descarcare in depozit teren catg. II-canalizare	100 m3	0,3200	820,000 0,000	262,400 0,000
41	TsA01B1	Sapatura manuala de pamint in spatii intinse, la deblee, la canale deschise, la gropi de imprumut, la indepartarea stratului vegetal de 10-30 cm grosime in pamint cu umiditate naturala aruncarea in depozit sau vehicul la H< 0,60 m teren mijlociu	m3	1,6000	65,427 65,427	104,683 104,683
		<i>Total</i>	Lei			367,083
		Total Canal evacuare apa epurata-105m Inclusiv salariu				367,083 104,683
		1.4. Camin de apa				

1	2	3	4	5	6	7
42	TsC03B1	Sapatura mecanica cu excavatorul de 0,40-0,70 mc, cu motor cu ardere interna si comanda hidraulica, in pamint cu umiditate naturala, descarcare in depozit teren catg. II (Уширение)	100 m3	0,1000	820,000 0,000	82,000 0,000
43	TsA18A1	Sapatura manuala de pamint, in urma excavarii mecanice, pentru aducerea la cotele din proiect a gropilor cvadribloc de fundatii, de pina la 4 m adincime, pentru linii electrice aeriene de inalta tensiune, in pamint cu umiditate naturala fara sprijiniri cu adincimea < 2,5 m, teren usor si mijlociu (ручная доработка)	m3	0,5000	230,268 230,268	115,134 115,134
44	TsD05B	Compactarea cu maiul mecanic de 150-200 kg a umpluturilor in straturi succesive de 20-30 cm grosime, exclusiv udarea fiecarui strat in parte, umpluturile executandu-se din pamint coeziv (на просадочных грунтах)	100 m3	0,0800	1 315,237 749,438	105,219 59,955
45	AcF03A	Umpluturi in santuri la conductele de alimentare cu apa sau canalizare, ca substrat, strat de protectie, strat de izolare sau strat filtrant la tuburile de drenaj, executate cu nisip	m3	0,1800	359,333 51,833	64,680 9,330
46	AcE10A	Executarea caminelor de vane din elemente de beton armat prefabricat, pentru alimentare cu apa circulare (inelare) cu diametrul 1,0 m, in teren fara apa subterana	m3	0,6000	1 885,815 900,682	1 131,489 540,409
47	AcE10A1	Elemente din beton armat prefabricat ale caminelor de vane, circulare (inelare) cu diametrul 1,0m, pentru alimentare cu apa, in teren fara apa subterana. Nota: resursul cu norma 0,00 (zero) se ia conform proiectului КИД-10	buc	1,0000	850,000 0,000	850,000 0,000
48	AcE10A1	Elemente din beton armat prefabricat ale caminelor de vane, circulare (inelare) cu diametrul 1,0m, pentru alimentare cu apa, in teren fara apa subterana. Nota:	buc	2,0000	800,000 0,000	1 600,000 0,000

1	2	3	4	5	6	7
		resursul cu norma 0,00 (zero) se ia conform proiectului KIЦ-10-6a				
49	AcE10A1	Elemente din beton armat prefabricat ale caminelor de vane, circulare (inelare) cu diametrul 1,0m, pentru alimentare cu apa, in teren fara apa subterana. Nota: resursul cu norma 0,00 (zero) se ia conform proiectului Nota: resursul cu norma 0,00 (zero) se ia conform proiectului KIЦO-1	buc	1,0000	240,000 0,000	240,000 0,000
50	AcE10A1	Elemente din beton armat prefabricat ale caminelor de vane, circulare (inelare) cu diametrul 1,0m, pentru alimentare cu apa, in teren fara apa subterana. Nota: resursul cu norma 0,00 (zero) se ia conform proiectului Nota:resursul cu norma 0,00 (zero) se ia conform proiectului KIЦII1-10-1	buc	1,0000	850,000 0,000	850,000 0,000
51	CL18A	Confectii metalice diverse din profile laminate, tabla, tabla striata, otel beton, tevi pentru sustineri sau acoperiri, inglobate total sau partial in beton (закладные детали)	kg	26,9600	48,394 17,844	1 304,707 481,066
52	CL18A	Confectii metalice diverse din profile laminate, tabla, tabla striata, otel beton, tevi pentru sustineri sau acoperiri, inglobate total sau partial in beton (Scara)	kg	17,6000	48,394 17,844	851,738 314,050
53	IzD10A	Vopsirea anticoroziva cu pensula de mina a confectiilor si constructiilor metalice cu un strat de grund anticoroziv pe baza de miniu de plumb si doua straturi de email clorcauciuc, a confectiilor si constructiilor metalice, executate din profile cu grosimi intre 8 mm si 12 mm inclusiv	t	0,0500	1 350,180 547,200	67,509 27,360
54	CF15A	Tencuieli interioare si exterioare sclivisite, executate manual, cu mortar de ciment M 100-T de 2 cm grosime medie, la pereti din beton sau caramida, cu suprafete plane (Mortar cu asbest)	m2	0,0500	178,420 144,460	8,921 7,223
55	RpCE32A	Etansarea rosturilor verticale sau	m	0,5000	90,066	45,033

1	2	3	4	5	6	7
		orizontale la panouri cu fringhie gudronata si ecran de chit Romalchid			55,230	27,615
56	CA03D	Beton turnat in fundatii, socluri, ziduri de sprijin, pereti sub cota zero, preparat cu centrala de betoane si turnarea cu mijloace clasice beton armat clasa C 15/12 (Bc 15/B 200)-pentru opritoare-fara buldozer, centrala beton	m3	0,0500	2 237,360 382,360	111,868 19,118
57	TsD01B	Imprastierea cu lopata a pamintului afinat, in straturi uniforme, de 10-30 cm grosime, printr-o aruncare de pina la 3 m din gramezi, inclusiv sfarimarea bulgarilor, pamintul provenind din teren mijlociu	m3	3,0000	26,341 26,341	79,022 79,022
58	TsD05B	Compactarea cu maiul mecanic de 150-200 kg a umpluturilor in straturi succesive de 20-30 cm grosime, exclusiv udarea fiecarui strat in parte, umpluturile executindu-se din pamint coeziv	100 m3	0,0300	1 315,233 749,433	39,457 22,483
59	TsD02A1	Imprastierea pamintului afinat provenit din teren categoria I sau II, executata cu buldozer pe tractor cu senile de 65-80 CP, in straturi cu grosimea de 15-20 cm	100 m3	0,0700	436,000 0,000	30,520 0,000
60	TsD05B	Compactarea cu maiul mecanic de 150-200 kg a umpluturilor in straturi succesive de 20-30 cm grosime, exclusiv udarea fiecarui strat in parte, umpluturile executindu-se din pamint coeziv	100 m3	0,0700	1 315,229 749,429	92,066 52,460
61	AcE07B	Montarea capacelor din fonta sau fonta-beton fara piesa-suport, la caminele de vizitare ale instalatiilor de alimentare cu apa si canalizare, necarosabil tip II A si B (Тип Л)	buc	1,0000	1 650,199 69,675	1 650,199 69,675
62	DA12C	Strat de fundatie sau reprofilare din piatra sparta, pentru drumuri, cu asternere mecanica, executat fara impanare, fara innoroire	m3	0,5300	536,023 25,491	284,092 13,510
63	CA03F01	Beton simplu turnat cu mijloace clasice, in fundatii, socluri, ziduri	m3	0,3800	2 175,605	826,730

1	2	3	4	5	6	7
		de sprijin, pereti sub cota zero, preparat cu betoniera pe santier, turnare cu mijloace clasice, beton simplu clasa..C10/8 (Bc10/B150- (устройство бетонной отмостки)			327,134	124,311
		<i>Total</i>	Lei			10 430,384
		Total Camin de apa Inclusiv salariu				10 430,384 1 962,721
		1.5. Caminuri pentru canalizare				
64	TsC03B1	Sapatura mecanica cu excavatorul de 0,40-0,70 mc, cu motor cu ardere interna si comanda hidraulica, in pamint cu umiditate naturala, descarcare in depozit teren catg. II (Уширение)	100 m3	0,2000	820,000 0,000	164,000 0,000
65	TsD05B	Compactarea cu maiul mecanic de 150-200 kg a umpluturilor in straturi succesive de 20-30 cm grosime, exclusiv udarea fiecarui strat in parte, umpluturile executandu-se din pamint coeziv (на просадочных грунтах)	100 m3	0,1600	1 315,237 749,438	210,438 119,910
66	TsA20B	Sapatura manuala de pamint, in taluzuri, la deblee sapate cu excavator sau screper, pentru completarea sapaturii la profilul taluzului, in teren mijlociu	m3	1,0000	175,038 175,038	175,038 175,038
67	AcF03A	Umpluturi in santuri la conductele de alimentare cu apa sau canalizare, ca substrat, strat de protectie, strat de izolare sau strat filtrant la tuburile de drenaj, executate cu nisip	m3	0,3600	359,331 51,831	129,359 18,659
68	AcE13A	Executarea caminelor de vizitare din elemente de beton armat prefabricat, pentru canalizare, circulare (inelare) cu diametrul 1,0 m, in teren fara apa subterana	m3	1,2000	2 627,346 1 178,533	3 152,815 1 414,240
69	AcE13A1	Elemente din beton armat prefabricat, ale caminelor de vizitare, circulare (inelare) cu diametrul 1,0 m, pentru canalizare, in teren fara apa subterana. Nota: resursul cu	buc	2,0000	850,000 0,000	1 700,000 0,000

1	2	3	4	5	6	7
		norma 0,00 (zero) se ia conform proiectului KIJI10				
70	AcE13A1	Elemente din beton armat prefabricat, ale caminelor de vizitare, circulare (inelare) cu diametrul 1,0 m, pentru canalizare, in teren fara apa subterana. Nota: resursul cu norma 0,00 (zero) se ia conform proiectului KIJI10-6	buc	2,0000	900,000 0,000	1 800,000 0,000
71	AcE13A1	Elemente din beton armat prefabricat, ale caminelor de vizitare, circulare (inelare) cu diametrul 1,0 m, pentru canalizare, in teren fara apa subterana. Nota: resursul cu norma 0,00 (zero) se ia conform proiectului KIJI10-9	buc	1,0000	850,000 0,000	850,000 0,000
72	AcE13A1	Elemente din beton armat prefabricat, ale caminelor de vizitare, circulare (inelare) cu diametrul 1,0 m, pentru canalizare, in teren fara apa subterana. Nota: resursul cu norma 0,00 (zero) se ia conform proiectului KIPI1-10-1	buc	2,0000	850,000 0,000	1 700,000 0,000
73	AcE13A1	Elemente din beton armat prefabricat, ale caminelor de vizitare, circulare (inelare) cu diametrul 1,0 m, pentru canalizare, in teren fara apa subterana. Nota: resursul cu norma 0,00 (zero) se ia conform proiectului KIQO-1	buc	3,0000	240,000 0,000	720,000 0,000
74	CL18A	Confecții metalice diverse din profile laminate, tabla, tabla striata, otel beton, tevi pentru sustineri sau acoperiri, inglobate total sau partial in beton (Scara)	kg	30,0000	48,394 17,844	1 451,826 535,311
75	CL18A	Confecții metalice diverse din profile laminate, tabla, tabla striata, otel beton, tevi pentru sustineri sau acoperiri, inglobate total sau partial in beton - Consumul de metale pentru consolidarea caminului	kg	46,0000	48,394 17,844	2 226,133 820,810
76	IzD10A	Vopsirea anticoroziva cu pensula	t	0,0700	1 350,171	94,512

1	2	3	4	5	6	7
		de mina a confectiilor si constructiilor metalice cu un strat de grund anticoroziv pe baza de miniu de plumb si doua straturi de email clorcauciuc, a confectiilor si constructiilor metalice, executate din profile cu grosimi intre 8 mm si 12 mm inclusiv			547,200	38,304
77	AcE07B	Montarea capacelor din fonta sau fonta-beton fara piesa-suport, la caminele de vizitare ale instalatiilor de alimentare cu apa si canalizare, necarosabil tip II A si B (Тип Т)	buc	2,0000	2 364,214 69,675	4 728,428 139,351
78	TsD01B	Imprastierea cu lopata a pamintului afinat, in straturi uniforme, de 10-30 cm grosime, printr-o aruncare de pina la 3 m din gramezi, inclusiv sfarimarea bulgarilor, pamintul provenind din teren mijlociu	m3	6,6700	26,341 26,341	175,692 175,692
79	TsD04B	Compactarea cu maiul de mina a umpluturilor executate in sapaturi orizontale sau inclinate la 1/4, inclusiv udarea fiecarui strat de pamint in parte, avind 10 cm grosime pamint coeziv	m3	6,6700	65,227 63,727	435,067 425,062
80	TsD02A1	Imprastierea pamintului afinat provenit din teren categoria I sau II, executata cu buldozer pe tractor cu senile de 65-80 CP, in straturi cu grosimea de 15-20 cm	100 m3	0,1300	436,000 0,000	56,680 0,000
81	TsD05B	Compactarea cu maiul mecanic de 150-200 kg a umpluturilor in straturi succesive de 20-30 cm grosime, exclusiv udarea fiecarui strat in parte, umpluturile executindu-se din pamint coeziv	100 m3	0,1300	1 315,238 749,438	170,981 97,427
82	DA12C	Strat de fundatie sau reprofilare din piatra sparta, pentru drumuri, cu asternere mecanica, executat fara impanare, fara innoroire	m3	1,0700	535,998 25,491	573,518 27,275
83	CA03F01	Beton simplu turnat cu mijloace clasice, in fundatii, socluri, ziduri de sprijin, pereti sub cota zero, preparat cu betoniera pe santier, turnare cu mijloace clasice, beton	m3	0,7500	2 175,723 327,135	1 631,792 245,351

1	2	3	4	5	6	7
		simpliciu clasa..C10/8 (Bc10/B150- (устройство бетонной отмостки)				
		<i>Total</i>	Lei			22 146,279
		Total Caminuri pentru canalizare Inclusiv salariu				22 146,279 4 232,430
		<i>Total</i>	Lei			96 323,318
		<i>Asigurarea sociala</i>	24 %			8 142,841
		<i>Transportarea</i>	4 %			1 989,973
		<i>Total</i>				106 456,132
		<i>Cheltuieli de regie</i>	8 %			8 516,491
		<i>Total</i>				114 972,623
		<i>Beneficiu de deviz</i>	4 %			4 598,905
		<i>Total</i>				119 571,528
		Total Lucrari de constructii Inclusiv salariu				119 571,528 33 928,506
		2. Montarea utilajului				
84	M1A02E	Recipiente metalice (rezervoare, vase, bazine, buncare, silozuri metalice) din otel-carbon, livrate asamblat, montate prin fixare la fundatii, pardosea sau schelete metalice, utilajul avind greutatea de 5-10 tone-Statia de epurare apa uzata 100mc/zi ASP MBBR100 (container gratar 6.0x2.4x2.55m, reactor biologic monobloc 7.2x2.0x19m, pompe.stavila si altele utilaj)	t	12,0000	6 312,505 5 763,515	75 750,061 69 162,181
		<i>Total</i>	Lei			75 750,061
		<i>Asigurarea sociala</i>	24 %			16 598,923
		<i>Transportarea</i>	4 %			120,955
		<i>Total</i>				92 469,939
		<i>Cheltuieli de regie</i>	76 %			52 563,258
		<i>Total</i>				145 033,197

1	2	3	4	5	6	7
		<i>Beneficiu de deviz</i>	4 %			5 801,328
		<i>Total</i>				150 834,525
		Total Montarea utilajului Inclusiv salariu				150 834,525 69 162,181
		3. Utilaj				
		3.1. Statia de epurare apa uzata 100mc/zi ASP-MBBR100				
85	Pret de piata	Statia de epurare apa uzata 100mc/zi ASP MBBR-100 -GRA	buc	1,0000	3 800 000,00 0 0,000	3 800 000,00 0 0,000
		<i>Total</i>	Lei			3 800 000,00 0
		Total Statia de epurare apa uzata 100mc/zi ASP-MBBR100 Inclusiv salariu				3 800 000,00 0
		<i>Total</i>	Lei			3 800 000,00 0
		Total Utilaj Inclusiv salariu				3 800 000,00 0
		Total	Lei			4 070 403
		TVA	20 %			814 081
		Total deviz: Inclusiv salariu				4 884 484 103 087

Intocmit

VALDCONGRUP SRL

(funcția, semnătura, numele, prenumele)

Verificat

Primaria Viisoara

(funcția, semnătura, numele, prenumele)

**Sporirea calitatii vietii
locuitorilor comunei Viisoara
prin asigurarea accesului la
statie " Statia de epurare din
s.Viisoara r-nul Glodeni"**

Formular Nr.3

(denumirea obiectivului)

WinCmeta

**Deviz local de resurse № 2-2-1
Statia de epurare a apei uzate Tehnologie**

Valoarea de deviz 4 884 484 Lei

Intocmit in prețuri curente

№ crt.	Simbol norme și Cod resurse	Denumire lucrări și cheltuieli	U.M.	Cantitate conform datelor din proiect	Valoarea de deviz, lei	
					Pe unitate de măsură	Total
1	2	3	4	5	6	7
		Total borderou de resurse № 2-2-1:				

Manopera :

1.	7122050013400	Zidar	h-om	0,0700	84,97	5,948
2.	7122050013442	Tencuitor	h-om	0,2500	84,97	21,242
3.	7123010010200	Betonist	h-om	4,1035	84,97	348,675
4.	71240100107001	Dulgher	h-om	44,8800	84,97	3 813,453
5.	7129020012800	Pavator	h-om	0,4800	84,97	40,785
6.	7129090010600	Drenor-canalist	h-om	2,4600	84,97	209,026
7.	7136020011600	Instalator sanitar	h-om	14,7000	84,97	1 249,059
8.	7136020011620	Instalator apa, canal	h-om	0,3520	84,97	29,909
9.	7136050012000	Instalator alimentari apa	h-om	63,7210	84,97	5 414,371
10.	7136080025000	Montator conducte	h-om	51,3751	84,97	4 365,342
11.	7141020013400	Vopsitor industrial	h-om	0,7728	84,97	65,664
12.	7212030022700	Sudor	h-om	21,8456	84,97	1 856,221
13.	7214240021800	Lacatus mecanic	h-om	721,3200	84,97	61 290,560
14.	7214240021810	Lacatus CM	h-om	22,9064	84,97	1 946,357
15.	8283010021000	Electronist	h-om	72,0000	84,97	6 117,840
16.	9310060019900	Muncitor necalificat	h-om	158,5909	84,97	13 475,467
17.	9310060019920	Muncitor deservire CM	h-om	26,0712	84,97	2 215,270
18.	9310060019922	Muncitor deservire	h-om	7,0320	84,97	597,509
19.	9312040019600	Sapator	h-om	0,3294	84,97	27,989
		Total manopera				103 087

Materiale:

1.	020	Banda de avertizare apa	m	375,1000	1,07	401,357
2.	036	Banda de avertizare apa	m	344,0000	1,07	368,080
3.	085	Statia de epurare apa uzata 100mc/zi ASP MBBR-100 -GRA	buc	1,0000	3 800 000,00	3 800 000,00
4.	1010126200341	Carbuni de forja (huila)	kg	1,8084	0,10	0,180
5.	1411122201672	Piatra sparta pentru pt.drumuri r.magmatice 40-63 mm	m3	2,0320	350,00	711,200
6.	1411122201752	Piatra sparta	m3	0,1376	350,00	48,160
7.	1421102200525	Nisip sortat nespalat de riu si lacuri 0,0-7,0 mm	m3	0,9059	300,00	271,770
8.	1421102200575	Nisip sortat spalat de riu si lacuri 0,0-3,0	m3	0,0011	300,00	0,330

		mm				
9.	1711317306661	Bumbac de sters	kg	2,5171	1,00	2,517
10.	1714227322926	Fringhie cinepa gudronata	kg	0,3675	25,00	9,188
11.	1714227322940	Cinepa fuior	kg	0,0707	25,00	1,769
12.	2010102906951	Bara de lemn	m3	0,0024	4 000,00	9,600
13.	2010102915572	Cofraje din scindura 40 mm grosime	m2	0,2302	280,00	64,456
14.	2010102917685	Dulap fag lung tivita cls C gr=50mm lung=2,50m	m3	0,4639	5 000,00	2 319,500
15.	2112307324986	Hirtie, sulfite tip I, ptr. izolare conducta 80-100 gr/mp-sul	kg	0,0069	5,00	0,035
16.	2320116200535	Benzina extractie tip 80/120	l	0,0525	20,00	1,050
17.	2320116200573	Benzina auto tip CO/R 75	kg	3,0491	20,00	60,982
18.	2320146200755	Petrol distilat tip 0/200 NP-NID 767	l	6,0000	20,00	120,000
19.	2320156200951	Motorina motor DIESEL-ld	kg	0,0485	20,00	0,970
20.	2320166200676	White spirit	kg	0,2340	30,00	7,020
21.	2320322600282	Bitum pentru protectie conducte	kg	0,0243	22,00	0,535
22.	2320322600374	Citom	kg	0,0069	10,00	0,069
23.	2411115904512	Oxigen tehnic gazos	m3	1,8312	13,00	23,806
24.	2413547308164	Carbura de calciu tehnica (carbid)	kg	1,6293	10,00	16,293
25.	2414317346207	Stearina	kg	0,1190	10,00	1,190
26.	2415107300100	Acid azotic tehnic (apa tare) 47 %	kg	0,0707	5,00	0,352
27.	2430116100000	Email clorcauciuc	kg	0,9360	65,00	60,840
28.	2430126103294	Vopsea minium de plumb v.351-3 ntr 90-80	kg	0,0707	65,00	4,595
29.	2430226100814	Grund miniu de plumb G 355-6	kg	0,4680	55,00	25,740
30.	2430226102111	Chit ROMALCHIT	kg	0,3675	10,00	3,675
31.	2430226109420	Diluant pt.lacuri anticorozive D.006-1 NI 1708-61 A1	kg	0,0660	40,00	2,640
32.	2462106109925	Aracet dp 50	kg	0,0525	5,00	0,263
33.	2513736621810	Placi tehnice de cauciuc pentru garnituri cu insertie textila de 3 mm grosime	kg	0,0908	60,00	5,448
34.	252121670000033	Teava din PVC SN4 SDR41 d=160 mm	m	47,1240	140,00	6 597,360
35.	252121670100015	Tub de protectie d=100mm L=110mm 3buc x0.11=0.33m	m	0,3500	90,00	31,500
36.	252121671000116	Teava de 32 mm PE100 SDR17 PN10	m	677,1253	15,00	10 156,880
37.	252315671381111	Racord compreseune PE FE d=32x1"	buc	3,0900	210,00	648,900
38.	252315671381112	Niplu d=1"	buc	1,0300	30,00	30,900
39.	252315671381117	Cot compreseune PE 90gr d=32mm	buc	2,0600	120,00	247,200
40.	252315671381118	Piesa de bransare PE d=63x1"mm	buc	1,0300	160,00	164,800
41.	252315671381119	Racord compreseune PE FE d=32x1"	buc	1,0300	160,00	164,800
42.	252315671381135	Teu PE100, 90gr. compreseune d=32mm	buc	1,0300	170,00	175,100
43.	2524906710000	Piese de legatura din PVC d=160 mm	buc	7,6745	40,00	306,980
44.	2651122100024	Ciment portland P 40 saci S388	kg	0,2100	2,50	0,525
45.	2651122100402	Ciment metalurgic cu adaosuri M 30 saci S1500	kg	41,3100	2,50	103,275
46.	26511221004022	Ciment M-400	kg	0,9667	2,50	2,417
47.	266112643300126	Inel prefabricat pt. camine KИ-10-6a	buc	2,0000	800,00	1 600,000
48.	26611264330911	Inel de reazem KИO-1(0,02 m3)	buc	4,0000	240,00	960,000
49.	26611264331010	Placi prefabricate pt. camine KИ-10 (0,18 m3)	buc	3,0000	850,00	2 550,000
50.	26611264331011	Inel prefabricat pt. camine KИ-10-9 (0,24 m3)	buc	1,0000	850,00	850,000
51.	26611264331011	Inel prefabricat pt. camine KИ-10-6	buc	2,0000	900,00	1 800,000

	6					
52.	26611264331014	Placi prefabricate pt. camine КЦП1-10-1(0,10 m3)	buc	3,0000	850,00	2 550,000
53.	266310210000010	Beton C10/8 (Bc10/B150)	m3	1,1699	1 700,00	1 988,830
54.	266310210000115	Beton C 15/12 (Bc 15/B 200)	m3	0,0520	1 700,00	88,400
55.	2663102100933	Beton C7,5/5 (BC7,5/B100)	m3	0,0810	1 700,00	137,700
56.	2663102100957	Beton B15/M200	m3	0,4954	1 700,00	842,180
57.	2664102101126	Var	kg	0,0670	2,00	0,134
58.	2664102101196	Mortar -ciment M 50	m3	0,0991	1 200,00	118,920
59.	26641021020105	Mortar cu asbest	m3	0,0012	1 400,00	1,680
60.	2710403615911	Tabla groasa 10 x 1000 OLT 37-In SR EN 10029	kg	10,2000	25,00	255,000
61.	2710703518138	Profil U ar.eg.lam.cald U 8	kg	45,6000	25,00	1 140,000
62.	2734113803207	Sirma neagra moale d = 2 mm	kg	1,2056	35,00	42,196
63.	2735725900578	Electrod sud.ol.nealiat D = 3,25 e42b	kg	11,5200	35,00	403,200
64.	2744125904770	Aliaj de lipit staniu-plumb LP-30 % G	kg	0,5247	10,00	5,247
65.	2744233336424	Teava plumb de presiune PB-99,96% 30 x 5 mm	kg	1,5075	10,00	15,075
66.	2775276309886	Confectii metalice inglobate in beton	kg	120,5600	30,00	3 616,800
67.	2811236827395	Sprait metalic telescopic 0,08 MN (8 tf) L=0,60-1,50 m	buc	0,2543	20,00	5,086
68.	2873145887001	Cuie cu cap con. Tip A 1 4,0 x 100 S2111	kg	2,8125	25,00	70,313
69.	2873155901200	Electrozi pentru sudura	kg	0,6028	35,00	21,098
70.	2873155901261	Electrod S 1125/2 E 51.5A1 1 dxl 5 x 450 mm	kg	0,0450	35,00	1,575
71.	2874115822489	Surub cap hexagonal M 20 x 110 gr. 4.8	buc	67,8000	6,00	406,800
72.	2874115840600	Piulita olandeza cu racord din bronz	buc	14,1400	2,00	28,280
73.	2874115840601	Piulita hexag. M20	buc	67,8000	3,00	203,400
74.	2874145893787	Cuie de constructii	kg	0,0487	25,00	1,218
75.	287527420000061	Сарас сu rаmа - Тип Л	buc	1,0200	1 500,00	1 530,000
76.	287527420000077	Сарас сu rаmа - Тип Т	buc	2,0400	2 200,00	4 488,000
77.	2875274202000	Robinet concesie tip KOSWA pentru bransamente apa	buc	1,0050	310,00	311,550
78.	291312460000013	Teu egal alama tip FI d=1"	buc	1,0100	70,00	70,700
79.	291312460000014	Reductie tip FE-FI d=1"x3/4'	buc	2,0200	70,00	141,400
80.	29131246000008	Robinet apa tip FI-FE cu sfera si levier de actionare d=1"	buc	3,0300	210,00	636,300
81.	29131246000009	Filtru de apa din alama tip Y d-1"	buc	1,0100	160,00	161,600
82.	332063462500010	Contor umed, multijet, apa rece, tip MNK "FGN" clasa R160-H D=3/4"	buc	1,0050	1 200,00	1 206,000
83.	4011106202741	Energie electrica	kw	52,5345	3,00	157,603
84.	4100116202806	Apa industriala in cisterne pt. lucrari drumuri-terasam.	m3	11,8470	15,00	177,704
85.	4100116202818	Apa pentru mortare si betoane	m3	0,1550	15,00	2,323
86.	4100116202820	Apa potabila	m3	67,5100	15,00	1 012,650
		Total materiale de constructii				3 852 774

Utilaje de constructii:

1.	28752774100000	Compresor 5m3/min	h-ut	1,3502	20,00	27,004
2.	2912340002503	Electrocompresor mobil de joasa presiune, debit 1,1 - 3,9 mc/min	h-ut	0,0500	20,00	1,000
3.	2922140006702	Macara de fereastră	h-ut	0,0150	50,00	0,750
4.	2952160007200	Utilaj de ridicat pentru lucrari de finisaj	h-ut	0,0002	50,00	0,010
5.	2952160007253	Utilaj pentru intindere teava	h-ut	27,0040	20,00	540,080
6.	2952220003546	Autogreder pina la 175 cp	h-ut	0,0672	400,00	26,880

7.	2952240004010	Compactor static autopropulsat cu rulouri valturi R 8-14 de 14tf	h-ut	0,3488	220,00	76,736
8.	2952260003501	Excavator pe senile cu o cupa cu motor termic, 0,40-0,70 mc	h-ut	3,1160	400,00	1 246,400
9.	2952260003527	Sapator de sant cu elinda de 61 - 100 CP	h-ut	9,1611	180,00	1 648,998
10.	2952260003553	Buldozer pe senile pina la 65-80 CP	h-ut	2,7468	400,00	1 098,720
11.	2952270003100	Vibrator de adincime	h-ut	0,7080	20,00	14,160
12.	2952270003306	Electropompa de apa 4-6 kw	h-ut	0,0443	15,00	0,664
13.	2952270003817	Malaxor pentru mortar de 200 L actionat electric	h-ut	0,0004	20,00	0,008
14.	2952270004021	Mai mecanic de 150-200 kg cu motor termic 6 cp (4 kw)	h-ut	26,0268	60,00	1 561,608
15.	3110500003004	Convertizor de sudura de 14 kw	h-ut	0,0198	25,00	0,495
16.	3410440005604	Tractor pe pneuri U 650 de 48 kw (65 cp)	h-ut	27,0040	120,00	3 240,480
17.	3410520001373	Automacara 5 tf	h-ut	3,4896	300,00	1 046,880
18.	3410520006729	Macara pe pneuri 10-14,9 TF, cu brat cu zabrele	h-ut	11,8800	300,00	3 564,000
19.	3410520006752	Automacara 6 - 10 tf	h-ut	0,2950	300,00	88,500
20.	3410540005603	Autocisterna 5-8 t cu dispozitive de stropire	h-ut	20,2611	100,00	2 026,110
Total utilaje de construcții						16 211

Total	Lei	4 070 403
TVA	20 %	814 081

Total deviz:

4 884 484

Intocmit

VALDCONGRUP SRL

(funcția, semnătura, numele, prenumele)

Verificat

Primaria Viisoara

(funcția, semnătura, numele, prenumele)

**Obiect Sporirea calitatii vietii locuitorilor
comunei Viisoara prin asigurarea accesului la
statie " Statia de epurare din s.Viisoara r-nul
Glodeni"**

Investitor

Catalog de prețuri unitare pentru obiectul

№ crt.	Simbol norme și Cod resurse	Denumire lucrări, cheltuieli și resurse	U.M.	Consum de resurse pe unitate de măsură	Valoare, lei	
					Pe unitate de măsură	Total incl. salariu
1	2	3	4	5	6	7
		1. Lucrari de constructii				
		1.1. Nod de evidenta si conducta de alimentare cu apa				
		1.1.1. Lucrari de terasaminte pentru apeduct				
1	TsC12D	Sapatura mecanica la santuri pentru conducte si cabluri, executata cu excavator cu mai multe cupe, cu sapare longitudinala cu elinda, pamint cu umeditate naturala, inclusiv descarcarea in depozit, utilajul avind elinda de 61- 100 CP teren catg.II	100 m3			678,600 0,000
	2952260003527	Sapator de sant cu elinda de 61 - 100 CP	h-ut	3,7700	180,00	678,60
2	TsA01B1	Sapatura manuala de pamint in spatii intinse, la deblee, la canale deschise, la gropi de imprumut, la indepartarea stratului vegetal de 10-30 cm grosime in pamint cu umiditate naturala aruncarea in depozit sau vehicul la H< 0,60 m teren mijlociu	m3			65,427 65,427
	9310060019900	Muncitor necalificat	h-om	0,7700	84,97	65,43
3	TsD01B	Imprastierea cu lopata a pamintului afinat, in straturi uniforme, de 10-30 cm grosime, printr-o aruncare de pina la 3 m din gramezi, inclusiv sfarimarea bulgarilor, pamintul provenind din teren mijlociu	m3			26,341 26,341
	9310060019900	Muncitor necalificat	h-om	0,3100	84,97	26,34
4	TsD04D	Compactarea cu maiul de mina a umpluturilor executate in sapaturi orizontale sau inclinate la 1/4, inclusiv udarea fiecarui strat de pamint in parte, avind 20 cm grosime pamint coeziv	m3			58,430 56,930
	9310060019900	Muncitor necalificat	h-om	0,6700	84,97	56,93
	4100116202806	Apa industriala in cisterne pt. lucrari drumuri-terasam.	m3	0,1000	15,00	1,50
5	TsD02A1	Imprastierea pamintului afinat provenit din teren categoria I sau II, executata cu buldozer pe tractor cu senile de 65-80 CP, in straturi cu grosimea de 15-20 cm	100 m3			436,000 0,000
	2952260003553	Buldozer pe senile pina la 65-80 CP	h-ut	1,0900	400,00	436,00
6	TsD05B	Compactarea cu maiul mecanic de 150-200 kg a umpluturilor in straturi succesive de 20-30 cm grosime, exclusiv udarea fiecarui strat in parte, umpluturile executindu-se din pamint coeziv	100 m3			1 315,235 749,435
	9310060019900	Muncitor necalificat	h-om	8,8200	84,97	749,44
	2952270004021	Mai mecanic de 150-200 kg cu motor termic 6 cp (4 kw)	h-ut	9,4300	60,00	565,80
7	TsD02A1	Imprastierea pamintului afinat provenit din teren categoria I sau II, executata cu buldozer pe tractor cu senile de 65-80 CP, in straturi cu grosimea de 15-20 cm (вытесненный грунт)	100 m3			436,000 0,000
	2952260003553	Buldozer pe senile pina la 65-80 CP	h-ut	1,0900	400,00	436,00

1	2	3	4	5	6	7
		1.1.2. Nod de evidenta si conducta de alimentare cu apa				
8	AcB02A	Montarea robinetelor cu holendere de linie cu descarcare, din bronz, pe pozitie existenta (capatul conductei cu mufa sau flanse fixate) Dn=20 mm -Robinet apa tip FI-FE cu sfera si levier de actionare d=1"	buc			404,970 178,437
	7136020011600	Instalator sanitar	h-om	2,1000	84,97	178,44
	29131246000008	Robinet apa tip FI-FE cu sfera si levier de actionare d=1"	buc	1,0000	210,00	212,10
	2874115840600	Piulita olandeza cu racord din bronz	buc	2,0000	2,00	4,04
	2744125904770	Aliaj de lipit staniu-plumb LP-30 % G	kg	0,0600	10,00	0,61
	1714227322940	Cinepa fuior	kg	0,0100	25,00	0,25
	2430126103294	Vopsea minium de plumb v.351-3 ntr 90-80	kg	0,0100	65,00	0,66
	2415107300100	Acid azotic tehnic (apa tare) 47 %	kg	0,0100	5,00	0,05
	2513736621810	Placi tehnice de cauciuc pentru garnituri cu insertie textila de 3 mm grosime	kg	0,0100	60,00	0,61
	2320116200573	Benzina auto tip CO/R 75	kg	0,4000	20,00	8,08
	2414317346207	Stearina	kg	0,0140	10,00	0,14
9	AcB02A	Montarea robinetelor cu holendere de linie cu descarcare, din bronz, pe pozitie existenta (capatul conductei cu mufa sau flanse fixate) Dn=20 mm -Filtru de apa din alama tip Y d-1"	buc			354,469 178,437
	7136020011600	Instalator sanitar	h-om	2,1000	84,97	178,44
	29131246000009	Filtru de apa din alama tip Y d-1"	buc	1,0000	160,00	161,60
	2874115840600	Piulita olandeza cu racord din bronz	buc	2,0000	2,00	4,04
	2744125904770	Aliaj de lipit staniu-plumb LP-30 % G	kg	0,0600	10,00	0,61
	1714227322940	Cinepa fuior	kg	0,0100	25,00	0,25
	2430126103294	Vopsea minium de plumb v.351-3 ntr 90-80	kg	0,0100	65,00	0,66
	2415107300100	Acid azotic tehnic (apa tare) 47 %	kg	0,0100	5,00	0,05
	2513736621810	Placi tehnice de cauciuc pentru garnituri cu insertie textila de 3 mm grosime	kg	0,0100	60,00	0,61
	2320116200573	Benzina auto tip CO/R 75	kg	0,4000	20,00	8,08
	2414317346207	Stearina	kg	0,0140	10,00	0,14
10	AcB03A	Montarea in caminul existent a contorului de apa a robinetului de concesie ingropat, la bransamentele de plumb, avind diametrul de 20 mm-Contor umed, multijet, apa rece, tip MNK "FGN" clasa R160-H D=3/4"	buc			1 637,174 97,715
	7136050012000	Instalator alimentari apa	h-om	1,1500	84,97	97,72
	332063462500010	Contor umed, multijet, apa rece, tip MNK "FGN" clasa R160-H D=3/4"	buc	1,0000	1 200,00	1 206,00
	2875274202000	Robinet concesie tip KOSWA pentru bransamente apa	buc	1,0000	310,00	311,55
	2744233336424	Teava plumb de presiune PB-99,96% 30 x 5 mm	kg	1,5000	10,00	15,07
	2744125904770	Aliaj de lipit staniu-plumb LP-30 % G	kg	0,1000	10,00	1,00
	2513736621810	Placi tehnice de cauciuc pentru garnituri cu insertie textila de 3 mm grosime	kg	0,0200	60,00	1,21
	2414317346207	Stearina	kg	0,0200	10,00	0,20
	2320116200573	Benzina auto tip CO/R 75	kg	0,2200	20,00	4,42
11	AcA54A	Montarea fittingurilor mecanic (insurubare). Imbinare mecanica intre teava si fitting (mufe, teu, cot) din polietilena, Racord compreseune PE FE d=32x1"	buc			246,040 29,740
	7136050012000	Instalator alimentari apa	h-om	0,3500	84,97	29,74
	252315671381111	Racord compreseune PE FE d=32x1"	buc	1,0300	210,00	216,30
12	AcA54A	Montarea fittingurilor mecanic (insurubare). Imbinare mecanica intre teava si fitting (mufe, teu, cot) din polietilena, -Niplu d=1"	buc			60,639 29,739
	7136050012000	Instalator alimentari apa	h-om	0,3500	84,97	29,74
	252315671381112	Niplu d=1"	buc	1,0300	30,00	30,90
13	AcB02A	Montarea robinetelor cu holendere de linie cu descarcare, din bronz, pe pozitie existenta (capatul conductei cu mufa sau flanse fixate) Dn=20 mm -Teu egal alama tip FI d=1"	buc			263,569 178,437
	7136020011600	Instalator sanitar	h-om	2,1000	84,97	178,44
	291312460000013	Teu egal alama tip FI d=1"	buc	1,0000	70,00	70,70
	2874115840600	Piulita olandeza cu racord din bronz	buc	2,0000	2,00	4,04
	2744125904770	Aliaj de lipit staniu-plumb LP-30 % G	kg	0,0600	10,00	0,61
	1714227322940	Cinepa fuior	kg	0,0100	25,00	0,25

1	2	3	4	5	6	7
	2430126103294	Vopsea minium de plumb v.351-3 ntr 90-80	kg	0,0100	65,00	0,66
	2415107300100	Acid azotic tehnic (apa tare) 47 %	kg	0,0100	5,00	0,05
	2513736621810	Placi tehnice de cauciuc pentru garnituri cu insertie textila de 3 mm grosime	kg	0,0100	60,00	0,61
	2320116200573	Benzina auto tip CO/R 75	kg	0,4000	20,00	8,08
	2414317346207	Stearina	kg	0,0140	10,00	0,14
14	AcB02A	Montarea robinetelor cu holendere de linie cu descarcare, din bronz, pe pozitie existenta (capatul conductei cu mufa sau flanse fixate) Dn=20 mm -Reductie tip FE-FI d=1"x3/4'	buc			263,570 178,437
	7136020011600	Instalator sanitar	h-om	2,1000	84,97	178,44
	291312460000014	Reductie tip FE-FI d=1"x3/4'	buc	1,0000	70,00	70,70
	2874115840600	Piulita olandeza cu racord din bronz	buc	2,0000	2,00	4,04
	2744125904770	Aliaj de lipit staniu-plumb LP-30 % G	kg	0,0600	10,00	0,61
	1714227322940	Cinepa fuior	kg	0,0100	25,00	0,25
	2430126103294	Vopsea minium de plumb v.351-3 ntr 90-80	kg	0,0100	65,00	0,66
	2415107300100	Acid azotic tehnic (apa tare) 47 %	kg	0,0100	5,00	0,05
	2513736621810	Placi tehnice de cauciuc pentru garnituri cu insertie textila de 3 mm grosime	kg	0,0100	60,00	0,61
	2320116200573	Benzina auto tip CO/R 75	kg	0,4000	20,00	8,08
	2414317346207	Stearina	kg	0,0140	10,00	0,14
15	AcA04A	Montarea in pamint a conductelor din otel, asamblate prin sudura electrica, avind diametrul de 50- 100 mm -Tub de protectie d=100mm L=110mm 3buc x0.11=0.33m	m			152,430 42,485
	7136050012000	Instalator alimentari apa	h-om	0,5000	84,97	42,48
	252121670100015	Tub de protectie d=100mm L=110mm 3buc x0.11=0.33m	m	1,0100	90,00	95,45
	2411115904512	Oxigen tehnic gazos	m3	0,0900	13,00	1,23
	2413547308164	Carbura de calciu tehnica (carbid)	kg	0,2000	10,00	2,10
	2873155901261	Electrod S 1125/2 E 51.5A1 1 dxl 5 x 450 mm	kg	0,1300	35,00	4,77
	2320322600282	Bitum pentru protectie conducte	kg	0,0700	22,00	1,62
	2320322600374	Citom	kg	0,0200	10,00	0,21
	2112307324986	Hirtie, sulfat tip I, ptr. izolare conducta 80-100 gr/mp-sul	kg	0,0200	5,00	0,11
	2320156200951	Motorina motor DIESEL-ld	kg	0,1400	20,00	2,94
	3110500003004	Convertizor de sudura de 14 kw	h-ut	0,0600	25,00	1,50
	2952270003306	Electropompa de apa 4-6 kw	h-ut	0,0010	15,00	0,01
16	AcA52B	Teava de polietilena, pentru conducte de alimentare cu apa montata in sant cu diametrul de 32 mm PE100 SDR17PN10	m			29,822 9,177
	7136080025000	Montator conducte	h-om	0,0720	84,97	6,12
	9310060019920	Muncitor deservire CM	h-om	0,0360	84,97	3,06
	2521216710001116	Teava de 32 mm PE100 SDR17 PN10	m	1,0030	15,00	15,05
	3410440005604	Tractor pe pneuri U 650 de 48 kw (65 cp)	h-ut	0,0400	120,00	4,80
	2952160007253	Utilaj pentru intindere teava	h-ut	0,0400	20,00	0,80
17	AcA54A	Montarea fittingurilor mecanic (insurubare). Imbinare mecanica intre teava si fitting (mufe, teu, cot) din polietilena, Cot compreseune PE 90gr d=32mm	buc			153,339 29,739
	7136050012000	Instalator alimentari apa	h-om	0,3500	84,97	29,74
	252315671381117	Cot compreseune PE 90gr d=32mm	buc	1,0300	120,00	123,60
18	AcA54A	Montarea fittingurilor mecanic (insurubare). Imbinare mecanica intre teava si fitting (mufe, teu, cot) din polietilena, Piesa de bransare PE d=63x1"mm	buc			194,539 29,739
	7136050012000	Instalator alimentari apa	h-om	0,3500	84,97	29,74
	252315671381118	Piesa de bransare PE d=63x1"mm	buc	1,0300	160,00	164,80
19	AcA54A	Montarea fittingurilor mecanic (insurubare). Imbinare mecanica intre teava si fitting (mufe, teu, cot) din polietilena, Racord compreseune PE FE d=32x1"	buc			194,539 29,739
	7136050012000	Instalator alimentari apa	h-om	0,3500	84,97	29,74
	252315671381119	Racord compreseune PE FE d=32x1"	buc	1,0300	160,00	164,80
20	Pret din piata	Banda de avertizare apa	m			1,070 0,000
	020	Banda de avertizare apa	m	1,0000	1,07	1,07
21	AcF11C	Spalarea tevilor din PVC, fonta, azbociment, polietilena etc 20-75 mm, de apa potabila dupa montarea si imbinarea, inaintea receptiei	m			7,899 3,399
	7136050012000	Instalator alimentari apa	h-om	0,0400	84,97	3,40

1	2	3	4	5	6	7
	4100116202820	Apa potabila	m3	0,1000	15,00	1,50
	3410540005603	Autocisterna 5-8 t cu dispozitive de stropire	h-ut	0,0300	100,00	3,00
22	AcF12A	Proba de presiune a conductelor din polietilena montate in transee pentru retelele de alimentare cu apa si canalizare, cu diametru pina la 100 mm	m			0,388 0,348
	7136080025000	Montator conducte	h-om	0,0041	84,97	0,35
	28752774100000	Compresor 5m3/min	h-ut	0,0020	20,00	0,04
		1.2. Retele exterioare de apa si canalizare				
		1.2.1. Lucrari de terasaminte pentru canalizare				
23	TsC03B1	Sapatura mecanica cu excavatorul de 0,40-0,70 mc, cu motor cu ardere interna si comanda hidraulica, in pamint cu umiditate naturala, descarcare in depozit teren catg. II-canalizare	100 m3			820,000 0,000
	2952260003501	Excavator pe senile cu o cupa cu motor termic, 0,40-0,70 mc	h-ut	2,0500	400,00	820,00
24	TsF01B	Sprajiniri de maluri, cu dulapi de fag asezati orizontal, la sapaturi executate in spatii limitate, avind latimea de pina la 1,50 m intre maluri adincimea sapaturii de 0,00...2 m, intre dulapi 0,21...0,60 m(захватки с материалами)	m2			39,490 25,491
	71240100107001	Dulgher	h-om	0,3000	84,97	25,49
	2811236827395	Sprait metalic telescopic 0,08 MN (8 tf) L=0,60-1,50 m	buc	0,0017	20,00	0,03
	2010102917685	Dulap fag lung tivita cls C gr=50mm lung=2,50m	m3	0,0027	5 000,00	13,50
	2873145887001	Cuie cu cap con. Tip A 1 4,0 x 100 S2111	kg	0,0188	25,00	0,47
25	TsF01B	Sprajiniri de maluri, cu dulapi de fag asezati orizontal, la sapaturi executate in spatii limitate, avind latimea de pina la 1,50 m intre maluri adincimea sapaturii de 0,00...2 m, intre dulapi 0,21...0,60 m(захватки с использованием снятых щитов))	m2			39,496 25,491
	71240100107001	Dulgher	h-om	0,3000	84,97	25,49
	2811236827395	Sprait metalic telescopic 0,08 MN (8 tf) L=0,60-1,50 m	buc	0,0017	20,00	0,03
	2010102917685	Dulap fag lung tivita cls C gr=50mm lung=2,50m	m3	0,0027	5 000,00	13,50
	2873145887001	Cuie cu cap con. Tip A 1 4,0 x 100 S2111	kg	0,0188	25,00	0,47
26	TsC12D	Sapatura mecanica la santuri pentru conducte si cabluri, executata cu excavator cu mai multe cupe, cu sapare longitudinala cu elinda, pamint cu umiditate naturala, inclusiv descarcarea in depozit, utilajul avind elinda de 61- 100 CP teren catg.II-apeduct	100 m3			678,600 0,000
	2952260003527	Sapator de sant cu elinda de 61 - 100 CP	h-ut	3,7700	180,00	678,60
27	TsA01B1	Sapatura manuala de pamint in spatii intinse, la deblee, la canale deschise, la gropi de imprumut, la indepartarea stratului vegetal de 10-30 cm grosime in pamint cu umiditate naturala aruncarea in depozit sau vehicul la H< 0,60 m teren mijlociu	m3			65,427 65,427
	9310060019900	Muncitor necalificat	h-om	0,7700	84,97	65,43
28	TsD01B	Imprastierea cu lopata a pamintului afinat, in straturi uniforme, de 10-30 cm grosime, printr-o aruncare de pina la 3 m din gramezi, inclusiv sfarimarea bulgarilor, pamintul provenind din teren mijlociu	m3			26,341 26,341
	9310060019900	Muncitor necalificat	h-om	0,3100	84,97	26,34
29	TsD04D	Compactarea cu maiul de mina a umpluturilor executate in sapaturi orizontale sau inclinate la 1/4, inclusiv udarea fiecarui strat de pamint in parte, avind 20 cm grosime pamint coeziv	m3			58,430 56,930
	9310060019900	Muncitor necalificat	h-om	0,6700	84,97	56,93
	4100116202806	Apa industriala in cisterne pt. lucrari drumuri-terasam.	m3	0,1000	15,00	1,50
30	TsD02A1	Imprastierea pamintului afinat provenit din	100 m3			436,000

1	2	3	4	5	6	7
		teren categoria I sau II, executata cu buldozer pe tractor cu senile de 65-80 CP, in straturi cu grosimea de 15-20 cm				0,000
	2952260003553	Buldozer pe senile pina la 65-80 CP	h-ut	1,0900	400,00	436,00
31	TsD05B	Compactarea cu maiul mecanic de 150-200 kg a umpluturilor in straturi succesive de 20-30 cm grosime, exclusiv udarea fiecarui strat in parte, umpluturile executandu-se din pamint coeziv	100 m3			1 315,236 749,436
	9310060019900	Muncitor necalificat	h-om	8,8200	84,97	749,44
	2952270004021	Mai mecanic de 150-200 kg cu motor termic 6 cp (4 kw)	h-ut	9,4300	60,00	565,80
32	TsD02A1	Imprastierea pamintului afinat provenit din teren categoria I sau II, executata cu buldozer pe tractor cu senile de 65-80 CP, in straturi cu grosimea de 15-20 cm (вытесненный грунт)	100 m3			436,000 0,000
	2952260003553	Buldozer pe senile pina la 65-80 CP	h-ut	1,0900	400,00	436,00
		1.2.2. Retele exterioare de canalizare				
33	AcA07B	Montarea in pamint, in exteriorul cladirilor, a tevilor din PVC tip 4(G) sau 3(M), avind diametrul de 110-160 mm -Tevi din PVC SN4 SDR41 d=160mm	m			188,371 31,439
	7136050012000	Instalator alimentari apa	h-om	0,3700	84,97	31,44
	252121670000033	Teava din PVC SN4 SDR41 d=160 mm	m	1,0500	140,00	149,94
	2524906710000	Piese de legatura din PVC d=160 mm	buc	0,1710	40,00	6,98
	2952270003306	Electropompa de apa 4-6 kw	h-ut	0,0010	15,00	0,01
34	AcA52B	Teava de polietilena, pentru conducte de alimentare cu apa montata in sant cu diametrul de 32 mm PE100 SDR17PN10	m			29,822 9,177
	7136080025000	Montator conducte	h-om	0,0720	84,97	6,12
	9310060019920	Muncitor deservire CM	h-om	0,0360	84,97	3,06
	2521216710001116	Teava de 32 mm PE100 SDR17 PN10	m	1,0030	15,00	15,04
	3410440005604	Tractor pe pneuri U 650 de 48 kw (65 cp)	h-ut	0,0400	120,00	4,80
	2952160007253	Utilaj pentru intindere teava	h-ut	0,0400	20,00	0,80
35	AcA54A	Montarea fittingurilor mecanic (insurubare). Imbinare mecanica intre teava si fitting (mufe, teu, cot) din polietilena, tevine avind diametrul de 20-40 mm. Teu PE100, 90gr. compreseune d=32mm	buc			204,839 29,739
	7136050012000	Instalator alimentari apa	h-om	0,3500	84,97	29,74
	252315671381135	Teu PE100, 90gr. compreseune d=32mm	buc	1,0300	170,00	175,10
36	Pret din piata	Banda de avertizare apa	m			1,070 0,000
	036	Banda de avertizare apa	m	1,0000	1,07	1,07
37	SF04A	Efectuarea probei de etanseitate si functionare a instalatiei de canalizare executata din tuburi de fonta, pentru scurgere, teava de policlorura de vinil, neplastifiata, tip usor sau din material plastic, fonta ductila teava avind diametrul de pina la 100 mm inclusiv	10 m			6,797 6,797
	7136020011620	Instalator apa, canal	h-om	0,0800	84,97	6,80
38	AcF11C	Spalarea tevilor din PVC, fonta, azbociment, polietilena etc 20-75 mm, de apa potabila dupa montarea si imbinarea, inaintea receptiei	m			7,899 3,399
	7136050012000	Instalator alimentari apa	h-om	0,0400	84,97	3,40
	4100116202820	Apa potabila	m3	0,1000	15,00	1,50
	3410540005603	Autocisterna 5-8 t cu dispozitive de stropire	h-ut	0,0300	100,00	3,00
39	AcF12A	Proba de presiune a conductelor din polietilena montate in transee pentru retelele de alimentare cu apa si canalizare, cu diametru pina la 100 mm	m			0,388 0,348
	7136080025000	Montator conducte	h-om	0,0041	84,97	0,35
	28752774100000	Compresor 5m3/min	h-ut	0,0020	20,00	0,04
		1.3. Canal evacuare apa epurata-105m				

1	2	3	4	5	6	7
40	TsC03B1	Sapatura mecanica cu excavatorul de 0,40-0,70 mc, cu motor cu ardere interna si comanda hidraulica, in pamint cu umiditate naturala, descarcare in depozit teren catg. II-canalizare	100 m3			820,000 0,000
	2952260003501	Excavator pe senile cu o cupa cu motor termic, 0,40-0,70 mc	h-ut	2,0500	400,00	820,00
41	TsA01B1	Sapatura manuala de pamint in spatii intinse, la deblee, la canale deschise, la gropi de imprumut, la indepartarea stratului vegetal de 10-30 cm grosime in pamint cu umiditate naturala aruncarea in depozit sau vehicul la H< 0,60 m teren mijlociu	m3			65,427 65,427
	9310060019900	Muncitor necalificat	h-om	0,7700	84,97	65,43
		1.4. Camin de apa				
42	TsC03B1	Sapatura mecanica cu excavatorul de 0,40-0,70 mc, cu motor cu ardere interna si comanda hidraulica, in pamint cu umiditate naturala, descarcare in depozit teren catg. II (Уширение)	100 m3			820,000 0,000
	2952260003501	Excavator pe senile cu o cupa cu motor termic, 0,40-0,70 mc	h-ut	2,0500	400,00	820,00
43	TsA18A1	Sapatura manuala de pamint, in urma excavarii mecanice, pentru aducerea la cotele din proiect a gropilor cvadribloc de fundatii, de pina la 4 m adincime, pentru linii electrice aeriene de inalta tensiune, in pamint cu umiditate naturala fara sprijiniri cu adincimea < 2,5 m, teren usor si mijlociu (ручная доработка)	m3			230,268 230,268
	9310060019900	Muncitor necalificat	h-om	2,7100	84,97	230,27
44	TsD05B	Compactarea cu maiul mecanic de 150-200 kg a umpluturilor in straturi succesive de 20-30 cm grosime, exclusiv udarea fiecarui strat in parte, umpluturile executandu-se din pamint coeziv (на просадочных грунтах)	100 m3			1 315,237 749,438
	9310060019900	Muncitor necalificat	h-om	8,8200	84,97	749,44
	2952270004021	Mai mecanic de 150-200 kg cu motor termic 6 cp (4 kw)	h-ut	9,4300	60,00	565,80
45	AcF03A	Umpluturi in santuri la conductele de alimentare cu apa sau canalizare, ca substrat, strat de protectie, strat de izolare sau strat filtrant la tuburile de drenaj, executate cu nisip	m3			359,333 51,833
	9312040019600	Sapator	h-om	0,6100	84,97	51,83
	1421102200525	Nisip sortat nespalat de riu si lacuri 0,0-7,0 mm	m3	1,0250	300,00	307,50
46	AcE10A	Executarea caminelor de vane din elemente de beton armat prefabricat, pentru alimentare cu apa circulare (inelare) cu diametrul 1,0 m, in teren fara apa subterana	m3			1 885,815 900,682
	7136050012000	Instalator alimentari apa	h-om	7,2000	84,97	611,78
	9310060019922	Muncitor deservire	h-om	3,4000	84,97	288,90
	2663102100933	Beton C7,5/5 (BC7,5/B100)	m3	0,1330	1 700,00	229,50
	2010102915572	Cofraje din scindura 40 mm grosime	m2	0,1200	280,00	34,11
	2664102101196	Mortar -ciment M 50	m3	0,0100	1 200,00	12,20
	1411122201752	Piatra sparta	m3	0,2260	350,00	80,27
	2664102101126	Var	kg	0,1100	2,00	0,22
	2874145893787	Cuie de constructii	kg	0,0800	25,00	2,03
	2010102906951	Bara de lemn	m3	0,0040	4 000,00	16,00
	3410520001373	Automacara 5 tf	h-ut	2,0360	300,00	610,80
47	AcE10A1	Elemente din beton armat prefabricat ale caminelor de vane, circulare (inelare) cu diametrul 1,0m, pentru alimentare cu apa, in teren fara apa subterana. Nota: resursul cu norma 0,00 (zero) se ia conform proiectului КЦД-10	buc			850,000 0,000
	26611264331010	Placi prefabricate pt. camine КЦД-10 (0,18 m3)	buc	1,0000	850,00	850,00
48	AcE10A1	Elemente din beton armat prefabricat ale caminelor de vane, circulare (inelare) cu diametrul 1,0m, pentru alimentare cu apa, in	buc			800,000 0,000

1	2	3	4	5	6	7
		teren fara apa subterana. Nota: resursul cu norma 0,00 (zero) se ia conform proiectului KI-10-6a				
	266112643300126	Inel prefabricat pt. camine KI-10-6a	buc	1,0000	800,00	800,00
49	AcE10A1	Elemente din beton armat prefabricat ale caminelor de vane, circulare (inclare) cu diametrul 1,0m, pentru alimentare cu apa, in teren fara apa subterana. Nota: resursul cu norma 0,00 (zero) se ia conform proiectului Nota: resursul cu norma 0,00 (zero) se ia conform proiectului KIIO-1	buc			240,000 0,000
	26611264330911	Inel de reazem KIIO-1(0,02 m3)	buc	1,0000	240,00	240,00
50	AcE10A1	Elemente din beton armat prefabricat ale caminelor de vane, circulare (inclare) cu diametrul 1,0m, pentru alimentare cu apa, in teren fara apa subterana. Nota: resursul cu norma 0,00 (zero) se ia conform proiectului Nota:resursul cu norma 0,00 (zero) se ia conform proiectului KIPI1-10-1	buc			850,000 0,000
	26611264331014	Placi prefabricate pt. camine KIPI1-10-1(0,10 m3)	buc	1,0000	850,00	850,00
51	CL18A	Confectii metalice diverse din profile laminate, tabla, tabla striata, otel beton, tevi pentru sustineri sau acoperiri, inglobate total sau partial in beton (закладные детали)	kg			48,394 17,844
	7214240021810	Lacatus CM	h-om	0,1900	84,97	16,14
	9310060019920	Muncitor deservire CM	h-om	0,0100	84,97	0,85
	7212030022700	Sudor	h-om	0,0100	84,97	0,85
	2734113803207	Sirma neagra moale d = 2 mm	kg	0,0100	35,00	0,35
	2775276309886	Confectii metalice inglobate in beton	kg	1,0000	30,00	30,00
	2873155901200	Electrozi pentru sudura	kg	0,0050	35,00	0,17
	4011106202741	Energie electrica	kw	0,0080	3,00	0,02
	1010126200341	Carbuni de forja (huila)	kg	0,0150	0,10	0,00
52	CL18A	Confectii metalice diverse din profile laminate, tabla, tabla striata, otel beton, tevi pentru sustineri sau acoperiri, inglobate total sau partial in beton (Scara)	kg			48,394 17,844
	7214240021810	Lacatus CM	h-om	0,1900	84,97	16,14
	9310060019920	Muncitor deservire CM	h-om	0,0100	84,97	0,85
	7212030022700	Sudor	h-om	0,0100	84,97	0,85
	2734113803207	Sirma neagra moale d = 2 mm	kg	0,0100	35,00	0,35
	2775276309886	Confectii metalice inglobate in beton	kg	1,0000	30,00	30,00
	2873155901200	Electrozi pentru sudura	kg	0,0050	35,00	0,17
	4011106202741	Energie electrica	kw	0,0080	3,00	0,02
	1010126200341	Carbuni de forja (huila)	kg	0,0150	0,10	0,00
53	IzD10A	Vopsirea anticoroziva cu pensula de mina a confectiilor si constructiilor metalice cu un strat de grund anticoroziv pe baza de miniu de plumb si doua straturi de email clorcauciuc, a confectiilor si constructiilor metalice, executate din profile cu grosimi intre 8 mm si 12 mm inclusiv	t			1 350,180 547,200
	7141020013400	Vopsitor industrial	h-om	6,4400	84,97	547,20
	2430116100000	Email clorcauciuc	kg	7,8000	65,00	507,00
	2430226100814	Grund miniu de plumb G 355-6	kg	3,9000	55,00	214,50
	2430226109420	Diluant pt.lacuri anticorozive D.006-1 NI 1708-61 A1	kg	0,5500	40,00	22,00
	2320166200676	White spirit	kg	1,9500	30,00	58,50
	1711317306661	Bumbac de sters	kg	0,9750	1,00	0,98
54	CF15A	Tencuieli interioare si exterioare sclivisite, executate manual, cu mortar de ciment M 100-T de 2 cm grosime medie, la pereti din beton sau caramida, cu suprafete plane (Mortar cu asbest)	m2			178,420 144,460
	7122050013400	Zidar	h-om	1,4000	84,97	118,96
	9310060019920	Muncitor deservire CM	h-om	0,3000	84,97	25,50
	26641021020105	Mortar cu asbest	m3	0,0240	1 400,00	33,60
	2952160007200	Utilaj de ridicat pentru lucrari de finisaj	h-ut	0,0040	50,00	0,20
	2952270003817	Malaxor pentru mortar de 200 L actionat electric	h-ut	0,0080	20,00	0,16
55	RpCE32A	Etansarea rosturilor verticale sau orizontale la panouri cu fringhie gudronata si ecran de chit Romalchid	m			90,066 55,230
	7122050013442	Tencuitor	h-om	0,5000	84,97	42,48

1	2	3	4	5	6	7
	9310060019920	Muncitor deservire CM	h-om	0,1500	84,97	12,75
	1714227322926	Fringhie cinepa gudronata	kg	0,7000	25,00	18,38
	2430226102111	Chit ROMALCHIT	kg	0,7000	10,00	7,35
	2462106109925	Aracet dp 50	kg	0,1000	5,00	0,53
	2651122100024	Ciment portland P 40 saci S388	kg	0,4000	2,50	1,05
	1421102200575	Nisip sortat spalat de riu si lacuri 0,0-3,0 mm	m3	0,0020	300,00	0,66
	4100116202818	Apa pentru mortare si betoane	m3	0,0010	15,00	0,01
	2320116200535	Benzina extractie tip 80/120	l	0,1000	20,00	2,10
	4011106202741	Energie electrica	kw	0,4000	3,00	1,26
	2912340002503	Electrocompresor mobil de joasa presiune, debit 1,1 - 3,9 mc/min	h-ut	0,1000	20,00	2,00
	2922140006702	Macara de fereastră	h-ut	0,0300	50,00	1,50
56	CA03D	Beton turnat in fundatii, socluri, ziduri de sprijin, pereti sub cota zero, preparat cu centrala de betoane si turnarea cu mijloace clasice beton armat clasa C 15/12 (Bc 15/B 200)-pentru opritoare- fara buldozer, centrala beton	m3			2 237,360 382,360
	7123010010200	Betonist	h-om	4,1000	84,97	348,38
	9310060019920	Muncitor deservire CM	h-om	0,4000	84,97	33,98
	266310210000115	Beton C 15/12 (Bc 15/B 200)	m3	1,0250	1 700,00	1 768,00
	2952270003100	Vibrator de adincime	h-ut	0,6000	20,00	12,00
	3410520006752	Automacara 6 - 10 tf	h-ut	0,2500	300,00	75,00
57	TsD01B	Imprastierea cu lopata a pamintului afinat, in straturi uniforme, de 10-30 cm grosime, printr-o aruncare de pina la 3 m din gramezi, inclusiv sfarimarea bulgarilor, pamintul provenind din teren mijlociu	m3			26,341 26,341
	9310060019900	Muncitor necalificat	h-om	0,3100	84,97	26,34
58	TsD05B	Compactarea cu maiul mecanic de 150-200 kg a umpluturilor in straturi succesive de 20-30 cm grosime, exclusiv udarea fiecarui strat in parte, umpluturile executindu-se din pamint coeziv	100 m3			1 315,233 749,433
	9310060019900	Muncitor necalificat	h-om	8,8200	84,97	749,43
	2952270004021	Mai mecanic de 150-200 kg cu motor termic 6 cp (4 kw)	h-ut	9,4300	60,00	565,80
59	TsD02A1	Imprastierea pamintului afinat provenit din teren categoria I sau II, executata cu buldozer pe tractor cu senile de 65-80 CP, in straturi cu grosimea de 15-20 cm	100 m3			436,000 0,000
	2952260003553	Buldozer pe senile pina la 65-80 CP	h-ut	1,0900	400,00	436,00
60	TsD05B	Compactarea cu maiul mecanic de 150-200 kg a umpluturilor in straturi succesive de 20-30 cm grosime, exclusiv udarea fiecarui strat in parte, umpluturile executindu-se din pamint coeziv	100 m3			1 315,229 749,429
	9310060019900	Muncitor necalificat	h-om	8,8200	84,97	749,43
	2952270004021	Mai mecanic de 150-200 kg cu motor termic 6 cp (4 kw)	h-ut	9,4300	60,00	565,80
61	AcE07B	Montarea capacelor din fonta sau fonta-beton fara piesa-suport, la caminele de vizitare ale instalatiilor de alimentare cu apa si canalizare, necarosabil tip II A si B (Тип Л)	buc			1 650,199 69,675
	7129090010600	Drenor-canalist	h-om	0,8200	84,97	69,67
	287527420000061	Capac cu rama - Тип Л	buc	1,0000	1 500,00	1 530,00
	2651122100402	Ciment metalurgic cu adaosuri M 30 saci S1500	kg	13,5000	2,50	34,42
	1421102200525	Nisip sortat nespalat de riu si lacuri 0,0-7,0 mm	m3	0,0520	300,00	15,90
	4100116202818	Apa pentru mortare si betoane	m3	0,0130	15,00	0,20
62	DA12C	Strat de fundatie sau reprofilare din piatra sparta, pentru drumuri, cu asternere mecanica, executat fara impanare, fara innoroire	m3			536,023 25,491
	7129020012800	Pavator	h-om	0,3000	84,97	25,49
	1411122201672	Piatra sparta pentru pt.drumuri r.magmatice 40-63 mm	m3	1,2700	350,00	444,50
	4100116202806	Apa industrială in cisterne pt. lucrari drumuri-terasam.	m3	0,0500	15,00	0,75
	2952220003546	Autogreder pina la 175 cp	h-ut	0,0420	400,00	16,83
	2952240004010	Compactor static autopropulsat cu rulouri valturi R 8-14 de 14tf	h-ut	0,2180	220,00	47,94
	3410540005603	Autocisterna 5-8 t cu dispozitive de stropire	h-ut	0,0050	100,00	0,51
63	CA03F01	Beton simplu turnat cu mijloace clasice, in	m3			2 175,605

1	2	3	4	5	6	7
		fundatii, socluri, ziduri de sprijin, pereti sub cota zero, preparat cu betoniera pe santier, turnare cu mijloace clasice, beton simplu clasa..C10/8 (Bc10/B150- (устройство бетонной отмостки)				327,134
	7123010010200	Betonist	h-om	3,4500	84,97	293,15
	9310060019920	Muncitor deservire CM	h-om	0,4000	84,97	33,99
	266310210000010	Beton C10/8 (Bc10/B150	m3	1,0200	1 700,00	1 759,95
	4100116202818	Apa pentru mortare si betoane	m3	0,1000	15,00	1,52
	2952270003100	Vibrator de adincime	h-ut	0,6000	20,00	12,00
	3410520006752	Automacara 6 - 10 tf	h-ut	0,2500	300,00	75,00
		1.5. Caminuri pentru canalizare				
64	TsC03B1	Sapatura mecanica cu excavatorul de 0,40-0,70 mc, cu motor cu ardere interna si comanda hidraulica, in pamint cu umiditate naturala, descarcare in depozit teren catg. II (Уширение)	100 m3			820,000 0,000
	2952260003501	Excavator pe senile cu o cupa cu motor termic, 0,40-0,70 mc	h-ut	2,0500	400,00	820,00
65	TsD05B	Compactarea cu maiul mecanic de 150-200 kg a umpluturilor in straturi succesive de 20-30 cm grosime, exclusiv udarea fiecarui strat in parte, umpluturile executandu-se din pamint coeziv (на просадочных грунтах)	100 m3			1 315,237 749,438
	9310060019900	Muncitor necalificat	h-om	8,8200	84,97	749,44
	2952270004021	Mai mecanic de 150-200 kg cu motor termic 6 cp (4 kw)	h-ut	9,4300	60,00	565,80
66	TsA20B	Sapatura manuala de pamint, in taluzuri, la deblee sapate cu excavator sau screper, pentru completarea sapaturii la profilul taluzului, in teren mijlociu	m3			175,038 175,038
	9310060019900	Muncitor necalificat	h-om	2,0600	84,97	175,04
67	AcF03A	Umpluturi in santuri la conductele de alimentare cu apa sau canalizare, ca substrat, strat de protectie, strat de izolare sau strat filtrant la tuburile de drenaj, executate cu nisip	m3			359,331 51,831
	9312040019600	Sapator	h-om	0,6100	84,97	51,83
	1421102200525	Nisip sortat nespalat de riu si lacuri 0,0-7,0 mm	m3	1,0250	300,00	307,50
68	AcE13A	Executarea caminelor de vizitare din elemente de beton armat prefabricat, pentru canalizare, circulare (inelare) cu diametrul 1,0 m, in teren fara apa subterana	m3			2 627,346 1 178,533
	7136050012000	Instalator alimentari apa	h-om	9,7100	84,97	825,06
	9310060019922	Muncitor deservire	h-om	4,1600	84,97	353,48
	2663102100957	Beton B15/M200	m3	0,4100	1 700,00	701,82
	2010102915572	Cofraje din scindura 40 mm grosime	m2	0,1300	280,00	36,66
	2664102101196	Mortar -ciment M 50	m3	0,0770	1 200,00	93,00
	1421102200525	Nisip sortat nespalat de riu si lacuri 0,0-7,0 mm	m3	0,1600	300,00	48,33
	26511221004022	Ciment M-400	kg	0,8000	2,50	2,01
	3410520001373	Automacara 5 tf	h-ut	1,8900	300,00	567,00
69	AcE13A1	Elemente din beton armat prefabricat, ale caminelor de vizitare, circulare (inelare) cu diametrul 1,0 m, pentru canalizare, in teren fara apa subterana. Nota: resursul cu norma 0,00 (zero) se ia conform proiectului КЦД10	buc			850,000 0,000
	26611264331010	Placi prefabricate pt. camine КЦД-10 (0,18 m3)	buc	1,0000	850,00	850,00
70	AcE13A1	Elemente din beton armat prefabricat, ale caminelor de vizitare, circulare (inelare) cu diametrul 1,0 m, pentru canalizare, in teren fara apa subterana. Nota: resursul cu norma 0,00 (zero) se ia conform proiectului КЦД10-6	buc			900,000 0,000
	266112643310116	Inel prefabricat pt. camine КЦД-10-6	buc	1,0000	900,00	900,00
71	AcE13A1	Elemente din beton armat prefabricat, ale caminelor de vizitare, circulare (inelare) cu diametrul 1,0 m, pentru canalizare, in teren fara apa subterana. Nota: resursul cu norma 0,00 (zero) se ia conform proiectului КЦД10-9	buc			850,000 0,000
	26611264331011	Inel prefabricat pt. camine КЦД-10-9 (0,24 m3)	buc	1,0000	850,00	850,00
72	AcE13A1	Elemente din beton armat prefabricat, ale caminelor de vizitare, circulare (inelare) cu	buc			850,000

1	2	3	4	5	6	7
		diametrul 1,0 m, pentru canalizare, in teren fara apa subterana. Nota: resursul cu norma 0,00 (zero) se ia conform proiectului КЦП1-10-1				0,000
	26611264331014	Placi prefabricate pt. camine КЦП1-10-1(0,10 m3)	buc	1,0000	850,00	850,00
73	AcE13A1	Elemente din beton armat prefabricat, ale caminelor de vizitare, circulare (inclare) cu diametrul 1,0 m, pentru canalizare, in teren fara apa subterana. Nota: resursul cu norma 0,00 (zero) se ia conform proiectului КЦО-1	buc			240,000 0,000
	26611264330911	Inel de reazem КЦО-1(0,02 m3)	buc	1,0000	240,00	240,00
74	CL18A	Confectii metalice diverse din profile laminate, tabla, tabla striata, otel beton, tevi pentru sustineri sau acoperiri, inglobate total sau partial in beton (Scara)	kg			48,394 17,844
	7214240021810	Lacatus CM	h-om	0,1900	84,97	16,14
	9310060019920	Muncitor deservire CM	h-om	0,0100	84,97	0,85
	7212030022700	Sudor	h-om	0,0100	84,97	0,85
	2734113803207	Sirma neagra moale d = 2 mm	kg	0,0100	35,00	0,35
	2775276309886	Confectii metalice inglobate in beton	kg	1,0000	30,00	30,00
	2873155901200	Electrozi pentru sudura	kg	0,0050	35,00	0,17
	4011106202741	Energie electrica	kw	0,0080	3,00	0,02
	1010126200341	Carbuni de forja (huila)	kg	0,0150	0,10	0,00
75	CL18A	Confectii metalice diverse din profile laminate, tabla, tabla striata, otel beton, tevi pentru sustineri sau acoperiri, inglobate total sau partial in beton - Consumul de metale pentru consolidarea caminului	kg			48,394 17,844
	7214240021810	Lacatus CM	h-om	0,1900	84,97	16,14
	9310060019920	Muncitor deservire CM	h-om	0,0100	84,97	0,85
	7212030022700	Sudor	h-om	0,0100	84,97	0,85
	2734113803207	Sirma neagra moale d = 2 mm	kg	0,0100	35,00	0,35
	2775276309886	Confectii metalice inglobate in beton	kg	1,0000	30,00	30,00
	2873155901200	Electrozi pentru sudura	kg	0,0050	35,00	0,17
	4011106202741	Energie electrica	kw	0,0080	3,00	0,02
	1010126200341	Carbuni de forja (huila)	kg	0,0150	0,10	0,00
76	IzD10A	Vopsirea anticoroziva cu pensula de mina a confectiilor si constructiilor metalice cu un strat de grund anticoroziv pe baza de miniu de plumb si doua straturi de email clorcauciuc, a confectiilor si constructiilor metalice, executate din profile cu grosimi intre 8 mm si 12 mm inclusiv	t			1 350,171 547,200
	7141020013400	Vopsitor industrial	h-om	6,4400	84,97	547,20
	2430116100000	Email clorcauciuc	kg	7,8000	65,00	507,00
	2430226100814	Grund miniu de plumb G 355-6	kg	3,9000	55,00	214,50
	2430226109420	Diluant pt.lacuri anticorozive D.006-1 NI 1708-61 A1	kg	0,5500	40,00	22,00
	2320166200676	White spirit	kg	1,9500	30,00	58,50
	1711317306661	Bumbac de sters	kg	0,9750	1,00	0,97
77	AcE07B	Montarea capacelor din fonta sau fonta-beton fara piesa-suport, la caminele de vizitare ale instalatiilor de alimentare cu apa si canalizare, necarosabil tip II A si B (Тип Т)	buc			2 364,214 69,675
	7129090010600	Drenor-canalist	h-om	0,8200	84,97	69,68
	287527420000077	Capac cu rama - Тип Т	buc	1,0000	2 200,00	2 244,00
	2651122100402	Ciment metalurgic cu adaosuri M 30 saci S1500	kg	13,5000	2,50	34,42
	1421102200525	Nisip sortat nespalat de riu si lacuri 0,0-7,0 mm	m3	0,0520	300,00	15,91
	4100116202818	Apa pentru mortare si betoane	m3	0,0130	15,00	0,20
78	TsD01B	Imprastierea cu lopata a pamintului afinat, in straturi uniforme, de 10-30 cm grosime, printr-o aruncare de pina la 3 m din gramezi, inclusiv sfarimarea bulgarilor, pamintul provenind din teren mijlociu	m3			26,341 26,341
	9310060019900	Muncitor necalificat	h-om	0,3100	84,97	26,34
79	TsD04B	Compactarea cu maiul de mina a umpluturilor executate in sapaturi orizontale sau inclinate la 1/4, inclusiv udarea fiecarui strat de pamint in parte, avind 10 cm grosime pamint coeziv	m3			65,227 63,727
	9310060019900	Muncitor necalificat	h-om	0,7500	84,97	63,73
	4100116202806	Apa industrială in cisterne pt. lucrari drumuri-terasam.	m3	0,1000	15,00	1,50

1	2	3	4	5	6	7
80	TsD02A1	Imprastierea pamintului afinat provenit din teren categoria I sau II, executata cu buldozer pe tractor cu senile de 65-80 CP, in strat-uri cu grosimea de 15-20 cm	100 m3			436,000 0,000
	2952260003553	Buldozer pe senile pina la 65-80 CP	h-ut	1,0900	400,00	436,00
81	TsD05B	Compactarea cu maiul mecanic de 150-200 kg a umpluturilor in strat-uri succesive de 20-30 cm grosime, exclusiv udarea fiecarui strat in parte, umpluturile executandu-se din pamint coeziv	100 m3			1 315,238 749,438
	9310060019900	Muncitor necalificat	h-om	8,8200	84,97	749,44
	2952270004021	Mai mecanic de 150-200 kg cu motor termic 6 cp (4 kw)	h-ut	9,4300	60,00	565,80
82	DA12C	Strat de fundatie sau reprofilare din piatra sparta, pentru drumuri, cu asternere mecanica, executat fara impanare, fara innoroire	m3			535,998 25,491
	7129020012800	Pavator	h-om	0,3000	84,97	25,49
	1411122201672	Piatra sparta pentru pt.drumuri r.magmatice 40-63 mm	m3	1,2700	350,00	444,50
	4100116202806	Apa industriala in cisterne pt. lucrari drumuri-terasam.	m3	0,0500	15,00	0,75
	2952220003546	Autogreder pina la 175 cp	h-ut	0,0420	400,00	16,79
	2952240004010	Compactor static autopropulsat cu rulouri valuri R 8-14 de 14tf	h-ut	0,2180	220,00	47,97
	3410540005603	Autocisterna 5-8 t cu dispozitive de stropire	h-ut	0,0050	100,00	0,50
83	CA03F01	Beton simplu turnat cu mijloace clasice, in fundatii, socluri, ziduri de sprijin, pereti sub cota zero, preparat cu betoniera pe santier, turnare cu mijloace clasice, beton simplu clasa..C10/8 (Bc10/B150- (устройство бетонной отмостки)	m3			2 175,723 327,135
	7123010010200	Betonist	h-om	3,4500	84,97	293,15
	9310060019920	Muncitor deservire CM	h-om	0,4000	84,97	33,99
	266310210000010	Beton C10/8 (Bc10/B150	m3	1,0200	1 700,00	1 760,07
	4100116202818	Apa pentru mortare si betoane	m3	0,1000	15,00	1,52
	2952270003100	Vibrator de adincime	h-ut	0,6000	20,00	12,00
	3410520006752	Automacara 6 - 10 tf	h-ut	0,2500	300,00	75,00
		2. Montarea utilajului				
84	M1A02E	Recipiente metalice (rezervoare, vase, bazine, buncare, silozuri metalice) din otel-carbon, livrate asamblat, montate prin fixare la fundatii, pardosea sau schelete metalice, utilajul avind greutatea de 5-10 tone-Statia de epurare apa uzata 100mc/zi ASP MBBR100 (container gratar 6.0x2.4x2.55m, reactor biologic monobloc 7.2x2.0x19m, pompe.stavila si altele utilaj)	t			6 312,505 5 763,515
	8283010021000	Electronist	h-om	6,0000	84,97	509,82
	7214240021800	Lacatus mecanic	h-om	60,1100	84,97	5 107,55
	7212030022700	Sudor	h-om	1,7200	84,97	146,15
	2010102917685	Dulap fag lung tivita cls C gr=50mm lung=2,50m	m3	0,0050	5 000,00	25,00
	2710703518138	Profil U ar.eg.lam.cald U 8	kg	3,8000	25,00	95,00
	2710403615911	Tabla groasa 10 x 1000 OLT 37-ln SR EN 10029	kg	0,8500	25,00	21,25
	2874115822489	Surub cap hexagonal M 20 x 110 gr. 4.8	buc	5,6500	6,00	33,90
	2874115840601	Piulita hexag. M20	buc	5,6500	3,00	16,95
	2735725900578	Electrod sud.ol.nealiat D = 3,25 e42b	kg	0,9600	35,00	33,60
	2411115904512	Oxigen tehnic gazos	m3	0,1500	13,00	1,95
	2320146200755	Petrol distilat tip 0/200 NP-NID 767	l	0,5000	20,00	10,00
	4011106202741	Energie electrica	kw	4,2800	3,00	12,84
	1711317306661	Bumbac de sters	kg	0,2000	1,00	0,20
	2413547308164	Carbura de calciu tehnica (carbid)	kg	0,1300	10,00	1,30
	3410520006729	Macara pe pneuri 10-14,9 TF, cu brat cu zabrele	h-ut	0,9900	300,00	297,00
		3. Utilaj				
		3.1. Statia de epurare apa uzata 100mc/zi ASP-MBBR100				
85	Pret de piata	Statia de epurare apa uzata 100mc/zi ASP MBBR-100 -GRA	buc			3 800 000,000 0,000

1	2	3	4	5	6	7
	085	Statia de epurare apa uzata 100mc/zi ASP MBBR-100 -GRA	buc	1,0000	3 800 000,00	3 800 000,00

APROBAT:

Intocmit
VALDCONGRUP SRL

(funcția, semnătura, numele, prenumele)

L.S.

Investitor
Primaria Viisoara

(funcția, semnătura, numele, prenumele)

L.S.

**Sporirea calitatii vietii
locuitorilor comunei Viisoara
prin asigurarea accesului la
statie " Statia de epurare din
s.Viisoara r-nul Glodeni"**

(denumirea obiectivului)

**DEVIZ LOCAL № 7-1-1
Statia de epurare. Plan general**

Valoarea de deviz 592 446 Lei

Intocmit in prețuri curente

№ crt.	Simbol norme și Cod resurse	Lucrări și cheltuieli	U.M.	Cantitate conform datelor din proiect	Valoarea de deviz, lei	
					Pe unitate de măsură incl. salariu	Total incl. salariu
1	2	3	4	5	6	7
		1. Lucrari de terasaminte				
1	TsC18B1	Sapatura mecanica cu buldozer pe tractor pe senile de 65-80 CP, inclusiv impingerea pamintului pina la 10 m, in teren catg. 2 - albiei pentru imbracamintea rutiera	100 m3	1,5000	1 096,000 0,000	1 644,000 0,000
2	TsC18B1	Sapatura mecanica cu buldozer pe tractor pe senile de 65-80 CP, inclusiv impingerea pamintului pina la 10 m, in teren catg. 2 - transeelor fundatiilor constructiilor	100 m3	1,0000	1 096,000 0,000	1 096,000 0,000
3	TsC03E1	Sapatura mecanica cu excavatorul de 0,40-0,70 mc, cu motor cu ardere interna si comanda hidraulica, in pamint cu umiditate naturala, descarcare in autovehicule teren catg. I	100 m3	1,5000	780,000 0,000	1 170,000 0,000
4	TsI50A1	Transportarea pamintului cu autobasculanta de 5 t la distanta de 1 km	t	240,0000	14,000 0,000	3 360,000 0,000
5	TsD02A1	Imprastierea pamintului afinat provenit din teren categoria I sau II, executata cu buldozer pe tractor cu senile de 65-80 CP, in	100 m3	1,5000	436,000 0,000	654,000 0,000

1	2	3	4	5	6	7
		straturi cu grosimea de 15-20 cm				
6	TsD7H1	Compactarea mecanica a umpluturilor cu rulou compresor static autopropulsat de 10-12 t, in straturi succesive de 15-20 cm grosime dupa compactare, exclusiv udarea fiecarui strat in parte, umpluturile executandu-se cu pamint coeziv grad. compact. 100%	100 m3	1,5000	1 410,141 422,301	2 115,211 633,451
		<i>Total</i>	Lei			10 039,211
		Total Lucrari de terasaminte Inklusiv salariu				10 039,211 633,451
		2. Imbracaminte rutiera din piatra sparta				
7	TsE05B	Nivelarea cu autogreder de pina la 175 CP a suprafetei terenului natural si a platformelor de terasamente, prin taierea damburilor si deplasarea in goluri a pamintului sapat in teren catg. II	100m2	4,6000	75,600 0,000	347,760 0,000
8	TsD7E1	Compactarea mecanica a umpluturilor cu rulou compresor static autopropulsat de 10-12 t, in straturi succesive de 15-20 cm grosime dupa compactare, exclusiv udarea fiecarui strat in parte, umpluturile executandu-se cu pamint coeziv grad. compact. 92-94%	100 m3	1,3800	977,422 422,301	1 348,843 582,775
9	DA06B2	Strat de agregate naturale cilindrate, avind functia de rezistenta filtranta, izolatoare, aerisire, antigeliva si anticapilara, cu asternere mecanica, cu nisip	m3	69,0000	468,079 31,439	32 297,444 2 169,284
10	DI134	Amenajarea mecanizata a imbracamintei rutiere din piatra sparta prin metoda impanarii intr-un strat cu H=15 cm	100m2	4,6000	8 827,872 419,752	40 608,210 1 930,858
11	DI134A1	Corectie: pentru fiecare 1 cm urmator de grosime se adauga sau se scade la norma DI 134 K=3	100m2	4,6000	1 323,000 0,000	6 085,800 0,000
12	DE10A	Borduri prefabricate din beton, pentru trotuare 20x25 cm, pe fundatie de beton 30x15 cm	m	230,0000	347,472 50,132	79 918,629 11 530,429

1	2	3	4	5	6	7
		<i>Total</i>	Lei			160 606,686
		Total Imbracaminte rutiera din piatra sparta Inclusiv salariu				160 606,686 16 213,346
		3. Imbracaminte din piatra sparta-trotuar				
13	TsE01B	Nivelarea manuala a terenurilor si platformelor, cu denivelari de 10-20 cm, in teren mijlociu	100m2	2,7000	712,049 <hr/> 712,049	1 922,531 <hr/> 1 922,531
14	TsD7E1	Compactarea mecanica a umpluturilor cu rulou compresor static autopropulsat de 10-12 t, in straturi succesive de 15-20 cm grosime dupa compactare, exclusiv udarea fiecarui strat in parte, umpluturile executandu-se cu pamint coeziv grad. compact. 92-94%	100 m3	0,8100	977,427 <hr/> 422,301	791,716 <hr/> 342,064
15	DA06B2	Strat de agregate naturale cilindrate, avind functia de rezistenta filtranta, izolatoare, aerisire, antigeliva si anticapilara, cu asternere mecanica, cu nisip	m3	40,5000	468,079 <hr/> 31,439	18 957,195 <hr/> 1 273,275
16	DI134	Amenajarea mecanizata a imbracamintei rutiere din piatra sparta prin metoda impanarii intr-un strat cu H=15 cm	100m2	2,7000	8 827,872 <hr/> 419,752	23 835,254 <hr/> 1 133,330
17	DI134A1	Corectie: pentru fiecare 1 cm urmator de grosime se adauga sau se scade la norma DI 134 K=1	100m2	2,7000	441,000 <hr/> 0,000	1 190,700 <hr/> 0,000
		<i>Total</i>	Lei			46 697,396
		Total Imbracaminte din piatra sparta- trotuar Inclusiv salariu				46 697,396 4 671,200
		4. Imprejmuire				
		4.1. Gard metalic				
18	TsA02C	Sapatura manuala de pamint in spatii limitate, avind sub 1,00 m sau peste 1,00 m latime, executata fara sprijiniri, cu taluz vertical, la fundatii, canale, subsoluri, drenuri, trepte de infratire, in pamint necoeziv sau slab coeziv adincime < 0,75 m teren tare	m3	1,8700	179,287 <hr/> 179,287	335,266 <hr/> 335,266

1	2	3	4	5	6	7
19	CO06B3	Imprejmuiri din plasa de sirma cu panouri de gard din rama de otelrotund fixata pe stilpi din beton armat prefabricat montati la 2 m distanta interax prin burare cu piatra sparta, cu inaltimea la coama de 2,05 m, pentru utilizarea de stilpi metalici fixati in beton turnat pe santier -panou gard euro Eco zincat H-1.80m	m	130,7000	1 346,935 114,710	176 044,465 14 992,532
20	IzD10A	Vopsirea anticoroziva cu pensula de mina a confectiilor si constructiilor metalice cu un strat de grund anticoroziv pe baza de miniu de plumb si doua straturi de email clorcauciuc, a confectiilor si constructiilor metalice, executate din profile cu grosimi intre 8 mm si 12 mm inclusiv	t	0,9500	1 354,081 547,206	1 286,377 519,846
21	TsD01B	Imprastierea cu lopata a pamintului afinat, in straturi uniforme, de 10-30 cm grosime, printr-o aruncare de pina la 3 m din gramezi, inclusiv sfarimarea bulgarilor, pamintul provenind din teren mijlociu	m3	1,8700	26,341 26,341	49,257 49,257
22	TsD04D	Compactarea cu maiul de mina a umpluturilor executate in sapaturi orizontale sau inclinate la 1/4, inclusiv udarea fiecarui strat de pamint in parte, avind 20 cm grosime pamint coeziv	m3	1,8700	58,430 56,930	109,264 106,459
		<i>Total</i>	Lei			177 824,629
		Total Gard metalic Inclusiv salariu				177 824,629 16 003,360
		4.2. Poarta si portita metalica				
23	TsA02C	Sapatura manuala de pamint in spatii limitate, avind sub 1,00 m sau peste 1,00 m latime, executata fara sprijiniri, cu taluz vertical, la fundatii, canale, subsoluri, drenuri, trepte de infratire, in pamint necoeziv sau slab coeziv adincime < 0,75 m teren tare	m3	0,2000	179,285 179,285	35,857 35,857
24	CA03B3	Beton turnat in fundatii, socluri, ziduri de sprijin, pereti sub cota zero, preparat manual si turnarea cu mijloace clasice beton simplu	m3	0,2900	1 963,193 654,269	569,326 189,738

1	2	3	4	5	6	7
		clasa C 10/8 (Bc 10/B 150)				
25	CK14A	Porta metalice cu rame din profiluri din otel rotun gata confectionate, inclusiv accesoriile necesare, montate pe stilpi - L=4.50m H=1.80m -inclusiv stalpi din metal (teva patrat 80x80x3, cornier 40x2 si sistema de ficsat) conform proiectului	m2	8,1000	1 048,199 145,299	8 490,408 1 176,920
26	CK14A	Portita metalice cu rame din profiluri din otel rotun gata confectionate, inclusiv accesoriile necesare, montate pe stilpi - L=1.00m H=1.80m -inclusiv stalpi din metal (teva patrat 60x60x2 ,cornier 40x2 si sistema de ficsat) conform proiectului	m2	1,8000	1 048,198 145,298	1 886,757 261,537
27	TsD01B	Imprastierea cu lopata a pamintului afinat, in straturi uniforme, de 10-30 cm grosime, printr-o aruncare de pina la 3 m din gramezi, inclusiv sfarimarea bulgarilor, pamintul provenind din teren mijlociu	m3	0,2000	26,340 26,340	5,268 5,268
28	IzD10A	Vopsirea anticoroziva cu pensula de mina a confectiilor si constructiilor metalice cu un strat de grund anticoroziv pe baza de miniu de plumb si doua straturi de email clorcauciuc, a confectiilor si constructiilor metalice, executate din profile cu grosimi intre 8 mm si 12 mm inclusiv	t	0,1600	1 354,081 547,206	216,653 87,553
		<i>Total</i>	Lei			11 204,269
		Total Poarta si portita metalica Inclusiv salariu				11 204,269 1 756,873
		<i>Total</i>	Lei			189 028,898
		Total Imprejmuire Inclusiv salariu				189 028,898 17 760,233
		5. Amenajarea spatii verzi				
29	TsH108A	Saparea gropilor pentru plantarea arborilor mecanizat (Копание ям под посадку деревьев ямокопателем)	buc	15,0000	0,250 0,000	3,750 0,000
30	TsH24C	Plantari puieti de arbori foiosi	buc	15,0000	319,156	4 787,345

1	2	3	4	5	6	7
		,fara balot -artar			67,126	1 006,895
31	TsD01B	Imprastierea cu lopata a pamintului afinat, in straturi uniforme, de 10-30 cm grosime, printr-o aruncare de pina la 3 m din gramezi, inclusiv sfarimarea bulgarilor, pamintul provenind din teren mijlociu	m3	1,8700	26,341 26,341	49,257 49,257
32	TsD04B	Compactarea cu maiul de mina a umpluturilor executate in sapaturi orizontale sau inclinate la 1/4, inclusiv udarea fiecarui strat de pamint in parte, avind 10 cm grosime pamint coeziv	m3	1,8700	65,227 63,727	121,975 119,170
33	TsH09B	Semanarea gazonului pe suprafete in panta peste 30%-consolidarea pantelor cu iarba	100m2	3,7000	996,244 441,844	3 686,103 1 634,823
34	TsH12A	Udarea suprafetelor cu furtunul de la hidranti	100m2	3,7000	71,080 56,080	262,997 207,497
		<i>Total</i>	Lei			8 911,427
		Total Amenajarea spatii verzi Inclusiv salariu				8 911,427 3 017,642

	Total	Lei	415 284
	Asigurarea sociala	24 %	10 151
	Transportarea	4 %	14 117
	Total		439 552
	Cheltuieli de regie	8 %	35 164
	Total		474 716
	Beneficiu de deviz	4 %	18 989
	Total		493 705
	TVA	20 %	98 741
	Total deviz: Inclusiv salariu		592 446 42 295

Intocmit

VALDCONGRUP SRL

(funcția, semnătura, numele, prenumele)

Verificat

Primaria Viisoara

(funcția, semnătura, numele, prenumele)

**Sporirea calitatii vietii
locuitorilor comunei Viisoara
prin asigurarea accesului la
statie " Statia de epurare din
s.Viisoara r-nul Glodeni"**

Formular Nr.3

(denumirea obiectivului)

WinCmeta

**Deviz local de resurse № 7-1-1
Statia de epurare. Plan general**

Valoarea de deviz 592 446 Lei

Intocmit in prețuri curente

№ crt.	Simbol norme și Cod resurse	Denumire lucrări și cheltuieli	U.M.	Cantitate conform datelor din proiect	Valoarea de deviz, lei	
					Pe unitate de măsură	Total
1	2	3	4	5	6	7
		Total borderou de resurse № 7-1-1:				

Manopera :

1.	7123010010200	Betonist	h-om	34,7920	84,97	2 956,276
2.	7123030012500	Montator P.B	h-om	120,2440	84,97	10 217,133
3.	7129020012800	Pavator	h-om	141,7150	84,97	12 041,523
4.	7129020012880	Peisagist-floricultor	h-om	32,9320	84,97	2 798,233
5.	7141020013300	Zugrav vopsitor	h-om	1,7820	84,97	151,416
6.	7141020013400	Vopsitor industrial	h-om	7,1484	84,97	607,399
7.	7212030022700	Sudor	h-om	1,8810	84,97	159,829
8.	7214070021400	Lacatus constructii metalice	h-om	9,5040	84,97	807,555
9.	9310060019900	Muncitor necalificat	h-om	84,3098	84,97	7 163,802
10.	9310060019920	Muncitor deservire CM	h-om	27,4040	84,97	2 328,518
11.	9310060019930	Muncitor	h-om	36,0620	84,97	3 064,188
		Total manopera				42 295

Materiale:

1.	0221107204203	Paie in snopi d 8-16 mm lungimea de 70-80cm	kg	6,0000	5,00	30,000
2.	0221107204435	Seminte de plante-graminee perene (pm)	kg	14,6520	140,00	2 051,280
3.	1111000100001	Puieti arbori foioase fara balot - artar	buc	15,6000	240,00	3 744,000
4.	11202062010361	Savura	m3	7,3000	250,00	1 825,000
5.	1411122201645	Piatra sparta 5-10 mm	m3	7,3000	350,00	2 555,000
6.	1411122201661	Piatra sparta 20-70 mm	m3	158,7600	350,00	55 566,000
7.	14111222017521	Piatra sparta 10-20	m3	10,9500	350,00	3 832,500
8.	1421102200161	Pietris ciuruit spalat de riu 7-30 mm	m3	5,3692	350,00	1 879,220
9.	1421102200290	Pietris ciuruit spalat de mal 7-30 mm	m3	0,2075	350,00	72,625
10.	1421102200496	Nisip sortat nespalat de riu si lacuri 0,0-1,0 mm	m3	0,0396	300,00	11,880
11.	1421102200513	Nisip sortat nespalat de riu si lacuri 0,0-3,0 mm	m3	1,8400	300,00	552,000
12.	1421102200525	Nisip sortat nespalat de riu si lacuri 0,0-7,0 mm	m3	143,7800	300,00	43 134,000
13.	1421202200525	Nisip sortat nespalat de riu lacuri 0,0-7,0 mm S 1667	m3	5,7718	300,00	1 731,540
14.	1711317306661	Bumbac de sters	kg	1,0822	5,00	5,411
15.	1714227322897	Fringhie cinepa 9-16 mm	kg	0,6000	5,00	3,000

16.	20301129301502 6	Porti metalice L=1.00m H=1.80m -inclusiv stalpi din metal (teva patrat 60x60x2 ,cornier 40x2 si sistema de ficsat)	m2	1,8000	850,00	1 530,000
17.	20301129301504 50	Porti metalice L=4.50m H=1.80m -inclusiv stalpi din metal (teva patrat 80x80x3, cornier 40x2 si sistema de ficsat)	m2	8,1000	850,00	6 885,000
18.	2052157343803	Rogojini din papura 1,8 x 1,8 m	buc	0,6000	5,00	3,000
19.	2320166200676	White spirit	kg	2,1645	30,00	64,935
20.	2430116100000	Email clorcauciuc	kg	8,6580	65,00	562,770
21.	2430226100034	Grund miniu anticoroziv g.351-4 S 3097-80	kg	0,9900	55,00	54,450
22.	2430226100814	Grund miniu de plumb G 355-6	kg	4,3290	55,00	238,095
23.	2430226109420	Diluant pt.lacuri anticorozive D.006-1 NI 1708-61 A1	kg	0,6105	40,00	24,420
24.	2651122100024	Ciment portland P 40 saci S388	kg	671,6000	2,50	1 679,000
25.	2651122100402	Ciment metalurgic cu adaosuri M 30 saci S1500	kg	1 423,3293	2,50	3 558,323
26.	2663102100001	Beton clasa...(pt.informatie)	m3	37,1958	1 700,00	63 232,860
27.	2666122800285	Bordura beton pentru trotuare dimensiuni 1000 x 250 x 200	m	231,1500	210,00	48 541,500
28.	2710703700340	Banda de otel laminat la cald de 25x3 mm	kg	64,4299	25,00	1 610,748
29.	27321036462501 80	Panouri de gard euro Eco zincat H-1.80m	m2	255,0349	320,00	81 611,168
30.	2811106302005	Stilpi metalici inclusiv piese de fixare	kg	838,9306	30,00	25 167,918
31.	2873155901200	Electrozi pentru sudura	kg	1,1385	35,00	39,847
32.	2874115817604	Surub cap hexagonal semiprecis M 8 x 80 gr.5.8 S 6220	buc	39,6000	4,00	158,400
33.	2874115842685	Piulita hexag. M8	buc	39,6000	2,00	79,200
34.	2874125881227	Saiba plata M 8	buc	39,6000	2,00	79,200
35.	4011106202741	Energie electrica	kw	2,2770	4,50	10,246
36.	4100116202806	Apa industriala in cisterne pt. lucrari drumuri-terasam.	m3	51,4080	15,00	771,120
37.	4100116202818	Apa pentru mortare si betoane	m3	1,4753	15,00	22,129
		Total materiale de constructii				352 919

Utilaje de constructii:

1.	2410520006700	Automacara	h-ut	0,1980	300,00	59,400
2.	2952220003546	Autogreder pina la 175 cp	h-ut	6,4320	400,00	2 572,800
3.	2952240004004	Compactor auto cu rulouri pina la 12 tf	h-ut	22,4790	120,00	2 697,480
4.	2952240004010	Compactor static autopropulsat cu rulouri valvuri R 8-14 de 14tf	h-ut	16,7535	120,00	2 010,420
5.	29522400040101	Compactor 10 t	h-ut	19,7830	120,00	2 373,960
6.	2952240004105	Compactor 5-6 t	h-ut	8,1760	120,00	981,120
7.	2952260003501	Excavator pe senile cu o cupa cu motor termic, 0,40-0,70 mc	h-ut	2,9250	400,00	1 170,000
8.	2952260003520	Sapator de gropi	h-ut	0,1875	20,00	3,750
9.	2952260003552	Buldozer pe senile 79 kW	h-ut	1,8834	400,00	753,360
10.	2952260003553	Buldozer pe senile pina la 65-80 CP	h-ut	8,4850	400,00	3 394,000
11.	2952270003100	Vibrator de adincime	h-ut	0,1740	25,00	4,350
12.	2952270003700	Centrala de beton	h-ut	3,9210	25,00	98,025
13.	29522700076111	Distribuator de criblura	h-ut	0,7738	20,00	15,476
14.	3410520006752	Automacara 6 - 10 tf	h-ut	0,0725	300,00	21,750
15.	3410540000006	Autobasculanta-5t	h-ut	12,0000	280,00	3 360,000
16.	3410540005603	Autocisterna 5-8 t cu dispozitive de stropire	h-ut	5,5407	100,00	554,070
		Total utilaje de constructii				20 070

Total	Lei	415 284
Asigurarea sociala	24 %	10 151

Transportarea	4 %	14 117
Total		439 552
Cheltuieli de regie	8 %	35 164
Total		474 716
Beneficiu de deviz	4 %	18 989
Total		493 705
TVA	20 %	98 741

Total deviz:

592 446

Intocmit

VALDCONGRUP SRL

(funcția, semnătura, numele, prenumele)

Verificat

Primaria Viisoara

(funcția, semnătura, numele, prenumele)

**Obiect Sporirea calitatii vietii locuitorilor
comunei Viisoara prin asigurarea accesului la
statie " Statia de epurare din s.Viisoara r-nul
Glodeni"**

Investitor

Catalog de prețuri unitare pentru obiectul

Nr crt.	Simbol norme și Cod resurse	Denumire lucrări, cheltuieli și resurse	U.M.	Consum de resurse pe unitate de măsură	Valoare, lei	
					Pe unitate de măsură	Total incl. salariu
1	2	3	4	5	6	7
		1. Lucrari de terasamente				
1	TsC18B1	Sapatura mecanica cu buldozer pe tractor pe senile de 65-80 CP, inclusiv impingerea pamintului pina la 10 m, in teren catg. 2 - albiei pentru imbracamintea rutiera	100 m3			1 096,000 0,000
	2952260003553	Buldozer pe senile pina la 65-80 CP	h-ut	2,7400	400,00	1 096,00
2	TsC18B1	Sapatura mecanica cu buldozer pe tractor pe senile de 65-80 CP, inclusiv impingerea pamintului pina la 10 m, in teren catg. 2 - transeelor fundatiilor constructiilor	100 m3			1 096,000 0,000
	2952260003553	Buldozer pe senile pina la 65-80 CP	h-ut	2,7400	400,00	1 096,00
3	TsC03E1	Sapatura mecanica cu excavatorul de 0,40-0,70 mc, cu motor cu ardere internă și comanda hidraulică, în pământ cu umiditate naturală, descărcare în autovehicule teren catg. I	100 m3			780,000 0,000
	2952260003501	Excavator pe senile cu o cupa cu motor termic, 0,40-0,70 mc	h-ut	1,9500	400,00	780,00
4	TsI50A1	Transportarea pamintului cu autobasculanta de 5 t la distanta de 1 km	t			14,000 0,000
	3410540000006	Autobasculanta-5t	h-ut	0,0500	280,00	14,00
5	TsD02A1	Imprastierea pamintului afinat provenit din teren categoria I sau II, executata cu buldozer pe tractor cu senile de 65-80 CP, in straturi cu grosimea de 15-20 cm	100 m3			436,000 0,000
	2952260003553	Buldozer pe senile pina la 65-80 CP	h-ut	1,0900	400,00	436,00
6	TsD7H1	Compactarea mecanica a umpluturilor cu rulo compresor static autopropulsat de 10-12 t, in straturi succesive de 15-20 cm grosime dupa compactare, exclusiv udarea fiecarui strat in parte, umpluturile executandu-se cu pamint coeziv grad. compact. 100%	100 m3			1 410,141 422,301
	9310060019900	Muncitor necalificat	h-om	4,9700	84,97	422,30
	2952240004004	Compactor auto cu ruloari pina la 12 tf	h-ut	8,2320	120,00	987,84
		2. Imbracaminte rutiera din piatra sparta				
7	TsE05B	Nivelarea cu autogreder de pina la 175 CP a suprafetei terenului natural si a platformelor de terasamente, prin taierea damburilor si deplasarea in goluri a pamintului sapat in teren catg. II	100m2			75,600 0,000
	2952220003546	Autogreder pina la 175 cp	h-ut	0,1890	400,00	75,60
8	TsD7E1	Compactarea mecanica a umpluturilor cu rulo compresor static autopropulsat de 10-12 t, in straturi succesive de 15-20 cm grosime dupa compactare, exclusiv udarea fiecarui strat in parte, umpluturile executandu-se cu pamint coeziv grad. compact. 92-94%	100 m3			977,422 422,301
	9310060019900	Muncitor necalificat	h-om	4,9700	84,97	422,30
	2952240004004	Compactor auto cu ruloari pina la 12 tf	h-ut	4,6260	120,00	555,12
9	DA06B2	Strat de agregate naturale cilindrate, avind functia de rezistenta filtranta, izolatoare, aerisire, antigeliva si anticapilara, cu asternere mecanica, cu nisip	m3			468,079 31,439

1	2	3	4	5	6	7
	7129020012800	Pavator	h-om	0,3700	84,97	31,44
	4100116202806	Apa industrială în cisterne pt. lucrări drumuri-terasam.	m3	0,2320	15,00	3,48
	1421102200525	Nisip sortat nespalat de riu și lacuri 0,0-7,0 mm	m3	1,3110	300,00	393,30
	2952240004010	Compactor static autopropulsat cu rulouri valțuri R 8-14 de 14tf	h-ut	0,1530	120,00	18,36
	3410540005603	Autocisterna 5-8 t cu dispozitive de stropire	h-ut	0,0230	100,00	2,30
	2952220003546	Autogreder pînă la 175 cp	h-ut	0,0480	400,00	19,20
10	DI134	Amenajarea mecanizată a îmbracamintei rutiere din piatră spartă prin metoda împanării într-un strat cu H=15 cm	100m2			8 827,872
	9310060019930	Muncitor	h-om	4,9400	84,97	419,75
	1411122201661	Piatră spartă 20-70 mm	m3	18,9000	350,00	6 615,00
	14111222017521	Piatră spartă 10-20	m3	1,5000	350,00	525,00
	1411122201645	Piatră spartă 5-10 mm	m3	1,0000	350,00	350,00
	11202062010361	Savura	m3	1,0000	250,00	250,00
	4100116202806	Apa industrială în cisterne pt. lucrări drumuri-terasam.	m3	3,0000	15,00	45,00
	2952220003546	Autogreder pînă la 175 cp	h-ut	0,0420	400,00	16,80
	2952260003552	Buldozer pe senile 79 kW	h-ut	0,2580	400,00	103,20
	2952240004105	Compactor 5-6 t	h-ut	1,1200	120,00	134,40
	29522400040101	Compactor 10 t	h-ut	2,7100	120,00	325,20
	3410540005603	Autocisterna 5-8 t cu dispozitive de stropire	h-ut	0,4140	100,00	41,40
	29522700076111	Distribuitor de criblură	h-ut	0,1060	20,00	2,12
11	DI134A1	Corectie: pentru fiecare 1 cm următor de grosime se adaugă sau se scade la norma DI 134 K=3	100m2			1 323,000
	1411122201661	Piatră spartă 20-70 mm	m3	1,2600	350,00	1 323,00
12	DE10A	Borduri prefabricate din beton, pentru trotuare 20x25 cm, pe fundație de beton 30x15 cm	m			347,472
	9310060019900	Muncitor necalificat	h-om	0,1500	84,97	12,75
	7129020012800	Pavator	h-om	0,4400	84,97	37,39
	2663102100001	Beton clasă...(pt.informatie)	m3	0,0450	1 700,00	76,50
	2651122100024	Ciment portland P 40 saci S388	kg	2,9200	2,50	7,30
	1421102200513	Nisip sortat nespalat de riu și lacuri 0,0-3,0 mm	m3	0,0080	300,00	2,40
	2666122800285	Bordura beton pentru trotuare dimensiuni 1000 x 250 x 200	m	1,0050	210,00	211,05
	4100116202818	Apa pentru mortare și betoane	m3	0,0060	15,00	0,09
		3. Îmbracaminte din piatră spartă-trotuar				
13	TsE01B	Nivelarea manuală a terenurilor și platformelor, cu denivelări de 10-20 cm, în teren mijlociu	100m2			712,049
	9310060019900	Muncitor necalificat	h-om	8,3800	84,97	712,05
14	TsD7E1	Compactarea mecanică a umpluturilor cu rulou compresor static autopropulsat de 10-12 t, în straturi succesive de 15-20 cm grosime după compactare, exclusiv udarea fiecărui strat în parte, umpluturile executându-se cu pământ coeziv grad. compact. 92-94%	100 m3			977,427
	9310060019900	Muncitor necalificat	h-om	4,9700	84,97	422,30
	2952240004004	Compactor auto cu rulouri pînă la 12 tf	h-ut	4,6260	120,00	555,13
15	DA06B2	Strat de agregate naturale cilindrate, avînd funcția de rezistență filtrantă, izolatoare, aerisire, antigelivă și anticăpilară, cu asternere mecanică, cu nisip	m3			468,079
	7129020012800	Pavator	h-om	0,3700	84,97	31,44
	4100116202806	Apa industrială în cisterne pt. lucrări drumuri-terasam.	m3	0,2320	15,00	3,48
	1421102200525	Nisip sortat nespalat de riu și lacuri 0,0-7,0 mm	m3	1,3110	300,00	393,30
	2952240004010	Compactor static autopropulsat cu rulouri valțuri R 8-14 de 14tf	h-ut	0,1530	120,00	18,36
	3410540005603	Autocisterna 5-8 t cu dispozitive de stropire	h-ut	0,0230	100,00	2,30
	2952220003546	Autogreder pînă la 175 cp	h-ut	0,0480	400,00	19,20
16	DI134	Amenajarea mecanizată a îmbracamintei rutiere din piatră spartă prin metoda împanării într-un strat cu H=15 cm	100m2			8 827,872
	9310060019930	Muncitor	h-om	4,9400	84,97	419,75
	1411122201661	Piatră spartă 20-70 mm	m3	18,9000	350,00	6 615,00
	14111222017521	Piatră spartă 10-20	m3	1,5000	350,00	525,00
	1411122201645	Piatră spartă 5-10 mm	m3	1,0000	350,00	350,00
	11202062010361	Savura	m3	1,0000	250,00	250,00
	4100116202806	Apa industrială în cisterne pt. lucrări drumuri-terasam.	m3	3,0000	15,00	45,00

1	2	3	4	5	6	7
	2952220003546	Autogreder pina la 175 cp	h-ut	0,0420	400,00	16,80
	2952260003552	Buldozer pe senile 79 kW	h-ut	0,2580	400,00	103,20
	2952240004105	Compactor 5-6 t	h-ut	1,1200	120,00	134,40
	29522400040101	Compactor 10 t	h-ut	2,7100	120,00	325,20
	3410540005603	Autocisterna 5-8 t cu dispozitive de stropire	h-ut	0,4140	100,00	41,40
	29522700076111	Distribuitor de criblura	h-ut	0,1060	20,00	2,12
17	DI134A1	Corectie: pentru fiecare 1 cm urmatore de grosime se adauga sau se scade la norma DI 134 K=1	100m2			441,000 0,000
	1411122201661	Piatra sparta 20-70 mm	m3	1,2600	350,00	441,00
		4. Imprejmuire				
		4.1. Gard metalic				
18	TsA02C	Sapatura manuala de pamint in spatii limitate, avind sub 1,00 m sau peste 1,00 m latime, executata fara sprijiniri, cu taluz vertical, la fundatii, canale, subsoluri, drenuri, trepte de infratire, in pamint necoeziv sau slab coeziv adincime < 0,75 m teren tare	m3			179,287 179,287
	9310060019900	Muncitor necalificat	h-om	2,1100	84,97	179,29
19	CO06B3	Imprejmuiri din plasa de sirma cu panouri de gard din rama de otelrotund fixata pe stilpi din beton armat prefabricat montati la 2 m distanta interax prin burare cu piatra sparta, cu inaltimea la coama de 2,05 m, pentru utilizarea de stilpi metalici fixati in beton turnat pe santier -panou gard euro Eco zincat H-1.80m	m			1 346,935 114,710
	7123010010200	Betonist	h-om	0,2500	84,97	21,24
	7123030012500	Montator P.B	h-om	0,9200	84,97	78,17
	9310060019920	Muncitor deservire CM	h-om	0,1800	84,97	15,29
	2663102100001	Beton clasa...(pt.informatie)	m3	0,2000	1 700,00	349,18
	2732103646250180	Panouri de gard euro Eco zincat H-1.80m	m2	1,9000	320,00	624,42
	2710703700340	Banda de otel laminat la cald de 25x3 mm	kg	0,4800	25,00	12,32
	1421102200161	Pietris ciuruit spalat de riu 7-30 mm	m3	0,0400	350,00	14,38
	2811106302005	Stilpi metalici inclusiv piese de fixare	kg	6,2500	30,00	192,56
	1421202200525	Nisip sortat nespalat de riu lacuri 0,0-7,0 mm S 1667	m3	0,0430	300,00	13,25
	2651122100402	Ciment metalurgic cu adaosuri M 30 saci S1500	kg	9,8800	2,50	25,37
	2952270003700	Centrala de beton	h-ut	0,0300	25,00	0,75
20	IzD10A	Vopsirea anticoroziva cu pensula de mina a confectiilor si constructiilor metalice cu un strat de grund anticoroziv pe baza de miniu de plumb si doua straturi de email clorcauciuc, a confectiilor si constructiilor metalice, executate din profile cu grosimi intre 8 mm si 12 mm inclusiv	t			1 354,081 547,206
	7141020013400	Vopsitor industrial	h-om	6,4400	84,97	547,21
	2430116100000	Email clorcauciuc	kg	7,8000	65,00	507,00
	2430226100814	Grund miniu de plumb G 355-6	kg	3,9000	55,00	214,50
	2430226109420	Diluant pt.lacuri anticorozive D.006-1 NI 1708-61 A1	kg	0,5500	40,00	22,00
	2320166200676	White spirit	kg	1,9500	30,00	58,50
	1711317306661	Bumbac de sters	kg	0,9750	5,00	4,87
21	TsD01B	Imprastierea cu lopata a pamintului afinat, in straturi uniforme, de 10-30 cm grosime, printr-o aruncare de pina la 3 m din gramezi, inclusiv sfarimarea bulgarilor, pamintul provenind din teren mijlociu	m3			26,341 26,341
	9310060019900	Muncitor necalificat	h-om	0,3100	84,97	26,34
22	TsD04D	Compactarea cu maiul de mina a umpluturilor executate in sapaturi orizontale sau inclinate la 1/4, inclusiv udarea fiecarui strat de pamint in parte, avind 20 cm grosime pamint coeziv	m3			58,430 56,930
	9310060019900	Muncitor necalificat	h-om	0,6700	84,97	56,93
	4100116202806	Apa industrială in cisterne pt. lucrari drumuri-terasam.	m3	0,1000	15,00	1,50
		4.2. Poarta si portita metalica				
23	TsA02C	Sapatura manuala de pamint in spatii limitate, avind sub 1,00 m sau peste 1,00 m latime, executata fara sprijiniri, cu taluz vertical, la fundatii, canale, subsoluri, drenuri, trepte de	m3			179,285 179,285

1	2	3	4	5	6	7
		infratire, in pamint necoeziv sau slab coeziv adincime < 0,75 m teren tare				
	9310060019900	Muncitor necalificat	h-om	2,1100	84,97	179,28
24	CA03B3	Beton turnat in fundatii, socluri, ziduri de sprijin, pereti sub cota zero, preparat manual si turnarea cu mijloace clasice beton simplu clasa C 10/8 (Bc 10/B 150)	m3			1 963,193 ----- 654,269
	7123010010200	Betonist	h-om	7,3000	84,97	620,28
	9310060019920	Muncitor deservire CM	h-om	0,4000	84,97	33,99
	2651122100402	Ciment metalurgic cu adaosuri M 30 saci S1500	kg	288,0000	2,50	730,80
	1421102200525	Nisip sortat nespalat de riu si lacuri 0,0-7,0 mm	m3	0,7660	300,00	233,28
	1421102200290	Pietris ciuruit spalat de mal 7-30 mm	m3	0,7050	350,00	250,43
	4100116202818	Apa pentru mortare si betoane	m3	0,2900	15,00	4,42
	2952270003100	Vibrator de adincime	h-ut	0,6000	25,00	15,00
	3410520006752	Automacara 6 - 10 tf	h-ut	0,2500	300,00	75,00
25	CK14A	Porta metalice cu rame din profiluri din otel rotun gata confectionate, inclusiv accesoriile necesare, montate pe stilpi - L=4.50m H=1.80m -inclusiv stalpi din metal (teva patrat 80x80x3, cornier 40x2 si sistema de ficsat) conform proiectului	m2			1 048,199 ----- 145,299
	7212030022700	Sudor	h-om	0,1900	84,97	16,14
	7214070021400	Lacatus constructii metalice	h-om	0,9600	84,97	81,57
	7141020013300	Zugrav vopsitor	h-om	0,1800	84,97	15,29
	9310060019920	Muncitor deservire CM	h-om	0,3800	84,97	32,29
	2030112930150450	Porti metalice L=4.50m H=1.80m -inclusiv stalpi din metal (teva patrat 80x80x3, cornier 40x2 si sistema de ficsat)	m2	1,0000	850,00	850,00
	2874115817604	Surub cap hexagonal semiprecis M 8 x 80 gr.5.8 S 6220	buc	4,0000	4,00	16,00
	2874115842685	Piulita hexag. M8	buc	4,0000	2,00	8,00
	2874125881227	Saiba plata M 8	buc	4,0000	2,00	8,00
	2430226100034	Grund miniu anticoroziv g.351-4 S 3097-80	kg	0,1000	55,00	5,50
	2873155901200	Electrozi pentru sudura	kg	0,1150	35,00	4,02
	4011106202741	Energie electrica	kw	0,2300	4,50	1,03
	2651122100402	Ciment metalurgic cu adaosuri M 30 saci S1500	kg	1,2500	2,50	3,12
	1421102200496	Nisip sortat nespalat de riu si lacuri 0,0-1,0 mm	m3	0,0040	300,00	1,20
	4100116202818	Apa pentru mortare si betoane	m3	0,0010	15,00	0,01
	2410520006700	Automacara	h-ut	0,0200	300,00	6,00
26	CK14A	Portita metalice cu rame din profiluri din otel rotun gata confectionate, inclusiv accesoriile necesare, montate pe stilpi - L=1.00m H=1.80m -inclusiv stalpi din metal (teva patrat 60x60x2 ,cornier 40x2 si sistema de ficsat) conform proiectului	m2			1 048,198 ----- 145,298
	7212030022700	Sudor	h-om	0,1900	84,97	16,14
	7214070021400	Lacatus constructii metalice	h-om	0,9600	84,97	81,57
	7141020013300	Zugrav vopsitor	h-om	0,1800	84,97	15,29
	9310060019920	Muncitor deservire CM	h-om	0,3800	84,97	32,29
	203011293015026	Porti metalice L=1.00m H=1.80m -inclusiv stalpi din metal (teva patrat 60x60x2 ,cornier 40x2 si sistema de ficsat)	m2	1,0000	850,00	850,00
	2874115817604	Surub cap hexagonal semiprecis M 8 x 80 gr.5.8 S 6220	buc	4,0000	4,00	16,00
	2874115842685	Piulita hexag. M8	buc	4,0000	2,00	8,00
	2874125881227	Saiba plata M 8	buc	4,0000	2,00	8,00
	2430226100034	Grund miniu anticoroziv g.351-4 S 3097-80	kg	0,1000	55,00	5,50
	2873155901200	Electrozi pentru sudura	kg	0,1150	35,00	4,02
	4011106202741	Energie electrica	kw	0,2300	4,50	1,03
	2651122100402	Ciment metalurgic cu adaosuri M 30 saci S1500	kg	1,2500	2,50	3,12
	1421102200496	Nisip sortat nespalat de riu si lacuri 0,0-1,0 mm	m3	0,0040	300,00	1,20
	4100116202818	Apa pentru mortare si betoane	m3	0,0010	15,00	0,01
	2410520006700	Automacara	h-ut	0,0200	300,00	6,00
27	TsD01B	Imprastierea cu lopata a pamintului afinat, in straturi uniforme, de 10-30 cm grosime, printr-o aruncare de pina la 3 m din gramezi, inclusiv sfarimarea bulgarilor, pamintul provenind din teren mijlociu	m3			26,340 ----- 26,340
	9310060019900	Muncitor necalificat	h-om	0,3100	84,97	26,34
28	IzD10A	Vopsirea anticoroziva cu pensula de mina a confectiilor si constructiilor metalice cu un strat de grund anticoroziv pe baza de miniu de plumb si doua straturi de email clorcauciu, a confectiilor si constructiilor metalice, executate din profile cu grosimi	t			1 354,081 ----- 547,206

1	2	3	4	5	6	7
		intre 8 mm si 12 mm inclusiv				
	7141020013400	Vopisor industrial	h-om	6,4400	84,97	547,21
	2430116100000	Email clorcauciu	kg	7,8000	65,00	507,00
	2430226100814	Grund miniu de plumb G 355-6	kg	3,9000	55,00	214,50
	2430226109420	Diluant pt.lacuri anticorozive D.006-1 NI 1708-61 A1	kg	0,5500	40,00	22,00
	2320166200676	White spirit	kg	1,9500	30,00	58,50
	1711317306661	Bumbac de sters	kg	0,9750	5,00	4,88
		5. Amenajarea spatii verzi				
29	TsH108A	Saparea gropilor pentru plantarea arborilor mecanizat (Копание ям под посадку деревьев ямокопателем)	buc			0,250 0,000
	2952260003520	Sapator de gropi	h-ut	0,0125	20,00	0,25
30	TsH24C	Plantari puieti de arbori foiosi ,fara balot - artar	buc			319,156 67,126
	9310060019900	Muncitor necalificat	h-om	0,0400	84,97	3,40
	7129020012880	Peisagist-floricultor	h-om	0,7500	84,97	63,73
	1111000100001	Puieti arbori foioase fara balot - artar	buc	1,0400	240,00	249,60
	4100116202806	Apa industriala in cisterne pt. lucrari drumuri-terasam.	m3	0,0020	15,00	0,03
	0221107204203	Paie in snopi d 8-16 mm lungimea de 70-80cm	kg	0,4000	5,00	2,00
	1714227322897	Fringhie cinepa 9-16 mm	kg	0,0400	5,00	0,20
	2052157343803	Rogojini din papura 1,8 x 1,8 m	buc	0,0400	5,00	0,20
31	TsD01B	Imprastierea cu lopata a pamintelui afinat, in straturi uniforme, de 10-30 cm grosime, printr-o aruncare de pina la 3 m din gramezi, inclusiv sfarimarea bulgarilor, pamintul provenind din teren mijlociu	m3			26,341 26,341
	9310060019900	Muncitor necalificat	h-om	0,3100	84,97	26,34
32	TsD04B	Compactarea cu maiul de mina a umpluturilor executate in sapaturi orizontale sau inclinate la 1/4, inclusiv udarea fiecarui strat de pamint in parte, avind 10 cm grosime pamint coeziv	m3			65,227 63,727
	9310060019900	Muncitor necalificat	h-om	0,7500	84,97	63,73
	4100116202806	Apa industriala in cisterne pt. lucrari drumuri-terasam.	m3	0,1000	15,00	1,50
33	TsH09B	Semanarea gazonului pe suprafete in panta peste 30%-consolidarea pantelor cu iarba	100m2			996,244 441,844
	7129020012880	Peisagist-floricultor	h-om	5,2000	84,97	441,84
	0221107204435	Seminte de plante-graminee perene (pm)	kg	3,9600	140,00	554,40
34	TsH12A	Udarea suprafetelor cu furtunul de la hidranti	100m2			71,080 56,080
	7129020012880	Peisagist-floricultor	h-om	0,6600	84,97	56,08
	4100116202806	Apa industriala in cisterne pt. lucrari drumuri-terasam.	m3	1,0000	15,00	15,00

APROBAT:

Intocmit

VALDCONGRUP SRL

(funcția, semnătura, numele, prenumele)

L.S.

Investitor

Primaria Viisoara

(funcția, semnătura, numele, prenumele)

L.S.

REPUBLICA



MOLDOVA

CERTIFICAT DE ÎNREGISTRARE

Societatea cu Răspundere Limitată "VALDCONGRUP"
ESTE ÎNREGISTRATĂ LA CAMERA ÎNREGISTRĂRII DE STAT

Numărul de identificare de stat - codul fiscal
1009600000374

Data înregistrării

03.02.2009

Data eliberării

03.02.2009

Dragomir Ala, registrator

Funcția, numele, prenumele persoanei
care a eliberat certificatul

semnătura

MD 0086878



I.P. "AGENȚIA SERVICII PUBLICE"
Departamentul înregistrare și licențiere a unităților de
drept

Extras
din Registrul de stat al persoanelor juridice
nr. 112689 din 22.05.2023



Denumirea completă: **Societatea cu Răspundere Limitată "VALDCONGRUP"**

Denumirea prescurtată: **"VALDCONGRUP" S.R.L.**

Forma juridică de organizare: **Societate cu răspundere limitată**

Numărul de identificare de stat și codul fiscal: **1009600000374**

Data înregistrării de stat: **03.02.2009**

Sediu: **MD-2023, strada Uzinelor 171/2, mun. Chișinău, Republica Moldova**

Genurile de activitate:

- 1. Construcțiile de clădiri și (sau) construcții inginerești, instalații și rețele tehnico-edilitare, reconstrucțiile, consolidările, restaurările;**
- 2. Comerțul cu ridicata al materialelor lemnoase, al materialelor de construcție și echipamentului sanitar;**
- 3. Comerțul cu amănuntul al articolelor de fierărie, al vopselelor și sticlei;**
- 4. Comerțul cu amănuntul al îmbrăcămintei;**
- 5. Comerțul cu amănuntul al mărfurilor pentru sport și turism;**
- 6. Importul și păstrarea alcoolului etilic; importul, păstrarea și comercializarea angro a producției alcoolice și (sau) a berii importate;**
- 7. Fabricarea alcoolului etilic, a berii și a producției alcoolice, cu excepția vinului, produselor obținute pe bază de must și a produselor vitivinicole aromatizate, și (sau) păstrarea, comercializarea angro a alcoolului etilic, a berii și a producției alcoolice, cu excepția vinului, produselor obținute pe bază de must și a produselor vitivinicole aromatizate, produse de producătorii autohtoni;**
- 8. Comerțul cu ridicata al produselor alimentare, băuturilor și produselor din tutun;**

Capitalul social: **1376210 Lei**

Administrator: **ȚURCAN DENIS IDNP 2001002096198**

Asociați:

- 1. ȚURCAN LUCIA (IDNP 0960606546370), partea socială 688105 Lei, ce constituie 50%**
- 2. ȚURCAN DENIS (IDNP 2001002096198), partea socială 688105 Lei, ce constituie 50%**

Beneficiari efectivi: **ȚURCAN LUCIA (IDNP 0960606546370), ȚURCAN DENIS (IDNP 2001002096198)**

Prezentul extras este eliberat în temeiul art. 34 al Legii nr.220/2007 privind înregistrarea de stat a persoanelor juridice și a întreprinzătorilor individuali și confirmă datele din Registrul de stat la data de 22.05.2023

Specialist coordonator

Ludmila Ciur

tel. 022-207-838

CERTIFICAT DE INREGISTRARE

Acest certificat confirma faptul că sistemul de management al

SC VALDCONGRUP SRL

MD-2023, str. Uzinelor 171/2, mun Chișinău,
Republica Moldova

a fost auditat și aprobat de către
Quay Audit UK Ltd pentru următorul standard de management :

ISO 45001:2018

Sistemul de management aprobat se aplică pentru următoarele domenii de activitate:

Lucrări de construcții a clădirilor rezidențiale și nerezidențiale, de pregătire a terenului.

Lucrări de instalații electrice, sanitare, termice, aer condiționat.

Lucrări de ipsoserie, tâmplărie, dulgherie, pardoseli, vopsitorie, zugrăveli, finisaje, șarpante și terase la construcții.

Lucrări speciale de construcții.

Acest certificat se aplica pentru acele domenii de activitate descrise
în Codurile NACE(CAEN) enumerate mai jos, recunoscute internațional:

4120, 4312, 4321/2, 4331/2/3/4, 4391, 4399

Aprobat initial la **27 Aprilie 2020**

Certificare curentă **17 Mai 2023**

Certificatul expira la **27 Aprilie 2026**

Numarul certificatului **4156919**



În numele **Quay Audit UK Limited**



www.ascb.com



www.global-accreditation.org



www.irqao.com

Acesta este un certificat acreditat și autorizat pentru emitere de către Accreditation Service for Certifying Bodies LLC, evaluat de către Quay Audit UK Limited față de criteriile definite și, în cunoștința de cauză, cea mai rezentă versiune a standardului ISO/IEC 17021 "Evaluarea conformității. Cerințe pentru organisme care efectuează audit și certificare ale sistemelor de management". Acest certificat este valabil numai atunci când se rezuștește în registrul International Register of Quality Assessed Organizations: www.irqao.com

Grove House | 8 St. Julian's Friars | Shrewsbury | Shropshire | SY1 1XL | (44)1743 351677 | post@quayaudit.co.uk | www.quayaudit.co.uk

CERTIFICAT DE INREGISTRARE

Acest certificat confirma faptul că sistemul de management al

SC VALDCONGRUP SRL

MD-2023 str. Uzinelor 171/2, mun Chisinau,
Republica Moldova

a fost auditat și aprobat de către
Quay Audit UK Ltd pentru următorul standard de management :

ISO 9001:2015



Sistemul de management aprobat se aplică pentru următoarele domenii de activitate:

Lucrări de construcții a clădirilor rezidențiale și nerezidențiale, de pregătire a terenului. Lucrări de instalații electrice, sanitare, termice, aer condiționat. Lucrări de ipsoserie, tâmplărie, dulgherie, pardoseli, vopsitorie, zugrăveli, finisaje, șarpante și terase la construcții. Lucrări speciale de construcții.

Acest certificat se aplica pentru acele domenii de activitate descrise în Codurile NACE(CAEN) enumerate mai jos, recunoscute internațional:

4120, 4312, 4321/2, 4331/2/3/4, 4391 & 4399

Aprobat initial la **5 Martie 2018**
Certificare initiala la **25 Februarie 2021**
Certificatul expira la **5 Martie 2024**
Numarul certificatului **4156344**



În numele **Quay Audit UK Limited**



www.ascb.com



www.global-accreditation.org



www.iroao.com



Acesta este un certificat acreditat și autorizat pentru emiteri de către Accreditation Service for Certifying Bodies (Europe) Limited, evaluat de către Quay Audit UK Limited în conformitate cu ISO 17021:2006 "Evaluarea conformității. Cerințe pentru organisme care efectuează audit și certificare de sisteme de management". Acest certificat este valabil numai atunci când este înscris în registrul International Register of Quality Assessed Organisations - www.iroao.com

QuayAudit

CERTIFICAT DE INREGISTRARE

Acest certificat confirma faptul că sistemul de management al

SC VALDCONGRUP SRL

MD-2023 str. Uzinelor 171/2, mun Chisinau,
Republica Moldova

a fost auditat și aprobat de către
Quay Audit UK Ltd pentru următorul standard de management :

ISO 14001:2015



Sistemul de management aprobat se aplică pentru următoarele domenii de activitate:

Lucrări de construcții a clădirilor rezidențiale și nerezidențiale, de pregătire a terenului. Lucrări de instalații electrice, sanitare, termice, aer condiționat. Lucrări de ipsoserie, timplărie, dulgherie, pardoseli, vopsitorie, zugrăveli, finisaje, șarpante și terase la construcții. Lucrări speciale de construcții.

Acest certificat se aplica pentru acele domenii de activitate descrise în Codurile NACE(CAEN) enumerate mai jos, recunoscute internațional:

4120, 4312, 4321/2, 4331/2/3/4, 4391 & 4399

Aprobat initial la **5 Martie 2018**
Certificare initiala la **25 Februarie 2021**
Certificatul expira la **5 Martie 2024**
Numarul certificatului **4156345**



În numele **Quay Audit UK Limited**



www.ascb.com



www.global-accreditation.org



www.irqao.com



Acesta este un certificat acreditat și autorizat pentru emitere de către Accreditation Service for Certifying Bodies (Europe) Limited, evaluat de către Quay Audit UK Limited în conformitate cu ISO 17021:2006 Evaluarea conformității, Cerințe pentru organisme care efectuează audit și certificare de sisteme de management. Acest certificat este valabil numai atunci când este înscris în Registrul Internațional de Organizări Evaluată de Calitate: www.irqao.com

Grove House 8 St. Julian's Friars Shrewsbury Shropshire SY1 1XL | (44)1743 351677 | post@quayaudit.co.uk | www.quayaudit.co.uk

SITUAȚIILE FINANCIAREpentru perioada 01.01.2020 - 31.12.2020**Entitatea:** VALDCONGRUP S.R.L.**Cod CUIŌ:** 40593091**Cod IDNO:** 1009600000374

Sediul:

MD: 2023**Raionul(municipiul):** 106, DDF RISCANI**Cod CUATM:** 0140, SEC.CIOCANA**Strada:** Uzinelor nr.171 bl.2**Activitatea principală:** F4299, Lucrari de constructii a altor proiecte ingineresti n.c.a.**Forma de proprietate:** 15, Proprietatea privată**Forma organizatorico-juridică:** 530, Societăți cu răspundere limitată

Date de contact:

Telefon: 022428062**WEB:****E-mail:** moraru.01@mail.ru**Numele și coordonatele al contabilului-șef:** DI (dna) Moraru Angela Tel. 022428062**Numărul mediu al salariaților în perioada de gestiune:** 54 persoane.**Persoanele responsabile de semnarea situațiilor financiare*** Turcan Denis

Unitatea de măsură: leu

BILANȚULla 31.12.2020

Anexa 1

Nr. cpt.	Indicatori	Cod rd.	Sold la	
			Începutul perioadei de gestiune	Sfârșitul perioadei de gestiune
1	2	3	4	5
	ACTIV			
	ACTIVE IMOBILIZATE			
	I. Imobilizări necorporale			
	1. Imobilizări necorporale în curs de execuție	010		
	2. Imobilizări necorporale în exploatare, total	020	24957	9160

A.

din care:			
2.1. concesiuni, licențe și mărci	021		
2.2. drepturi de autor și titluri de protecție	022		
2.3. programe informatice	023		
2.4. alte imobilizări necorporale	024	24957	9160
3. Fond comercial	030		
4. Avansuri acordate pentru imobilizări necorporale	040		
Total imobilizări necorporale (rd.010 + rd.020 + rd.030 + rd.040)	050	24957	9160
II. Imobilizări corporale			
1. Imobilizări corporale în curs de execuție	060	89023	89021
2. Terenuri	070	1526355	1526355
3. Mijloace fixe, total	080	4142084	3368197
din care:			
3.1. clădiri	081	1038295	1009252
3.2. construcții speciale	082		
3.3. mașini, utilaje și instalații tehnice	083	1714618	1279024
3.4. mijloace de transport	084	1135614	904656
3.5. inventar și mobilier	085	17040	9290
3.6. alte mijloace fixe	086	236517	165975
4. Resurse minerale	090		
5. Active biologice imobilizate	100		
6. Investiții imobiliare	110		
7. Avansuri acordate pentru imobilizări corporale	120		9630
Total imobilizări corporale (rd.060 + rd.070 + rd.080 + rd.090 + rd.100 + rd.110 + rd.120)	130	5757462	4993203
III. Investiții financiare pe termen lung			
1. Investiții financiare pe termen lung în părți neafiliate	140	103000	103000
2. Investiții financiare pe termen lung în părți afiliate, total	150		
din care:			
2.1. acțiuni și cote de participație deținute în părțile afiliate	151		
2.2. împrumuturi acordate părților afiliate	152		
2.3 împrumuturi acordate aferente intereselor de participare	153		
2.4 alte investiții financiare	154		
Total investiții financiare pe termen lung (rd.140 + rd.150)	160	103000	103000
IV. Creanțe pe termen lung și alte active imobilizate			
1. Creanțe comerciale pe termen lung	170		

2. Creanțe ale părților afiliate pe termen lung	180		
inclusiv: creanțe aferente intereselor de participare	181		
3. Alte creanțe pe termen lung	190		5188
4. Cheltuieli anticipate pe termen lung	200		
5. Alte active imobilizate	210		
Total creanțe pe termen lung și alte active imobilizate (rd.170 + rd.180 + rd.190 + rd.200 + rd.210)	220		5188
TOTAL ACTIVE IMOBILIZATE (rd.050 + rd.130 + rd.160 + rd.220)	230	5885419	5110551
ACTIVE CIRCULANTE			
I. Stocuri			
1. Materiale și obiecte de mică valoare și scurtă durată	240	839065	4584493
2. Active biologice circulante	250		
3. Producția în curs de execuție	260	82243	327131
4. Produse și mărfuri	270	68735	68735
5. Avansuri acordate pentru stocuri	280	486268	216209
Total stocuri (rd.240 + rd.250 + rd.260 + rd.270 + rd.280)	290	1476311	5196568
II. Creanțe curente și alte active circulante			
1. Creanțe comerciale curente	300	2811140	3382397
2. Creanțe ale părților afiliate curente	310		
inclusiv: creanțe aferente intereselor de participare	311		
3. Creanțe ale bugetului	320	449828	1168171
4. Creanțele ale personalului	330		
5. Alte creanțe curente	340		3924028
6. Cheltuieli anticipate curente	350	29178	17534
7. Alte active circulante	360		
Total creanțe curente și alte active circulante (rd.300 + rd.310 + rd.320 + rd.330 + rd.340 + rd.350 + rd.360)	370	3290146	8492130
III. Investiții financiare curente			
1. Investiții financiare curente în părți neafiliate	380	100000	
2. Investiții financiare curente în părți afiliate, total	390		
din care:			
2.1. acțiuni și cote de participație deținute în părțile afiliate	391		
2.2. împrumuturi acordate părților afiliate	392		
2.3. împrumuturi acordate aferente intereselor de participare	393		
2.4. alte investiții financiare în părți afiliate	394		
Total investiții financiare curente (rd.380 + rd.390)	400	100000	

B.

	IV. Numerar și documente bănești	410	7932032	12298868
	TOTAL ACTIVE CIRCULANTE (rd.290 + rd.370 + rd.400 + rd.410)	420	12798489	25987566
	TOTAL ACTIVE (rd.230 + rd.420)	430	18683908	31098117
	P A S I V			
	CAPITAL PROPRIU			
	I. Capital social și neînregistrat			
	1. Capital social	440	960214	960214
	2. Capital nevărsat	450	()	()
	3. Capital neînregistrat	460		
	4. Capital retras	470	()	()
	5. Patrimoniul primit de la stat cu drept de proprietate	480		
	Total capital social și neînregistrat (rd.440 + rd.450 + rd.460 + rd.470 + rd.480)	490	960214	960214
	II. Prime de capital	500		
	III. Rezerve			
	1. Capital de rezervă	510		
	2. Rezerve statutare	520		
	3. Alte rezerve	530		
	Total rezerve (rd.510 + rd.520 + rd.530)	540		
	IV. Profit (pierdere)			
	1. Corecții ale rezultatelor anilor precedenți	550	X	
	2. Profit nerepartizat (pierdere neacoperită) al anilor precedenți	560	14575452	16075453
	3. Profit net (pierdere netă) al perioadei de gestiune	570	X	313412
	4. Profit utilizat al perioadei de gestiune	580	X	()
	Total profit (pierdere) (rd.550 + rd.560 + rd.570 + rd.580)	590	14575452	16388865
	V. Rezerve din reevaluare	600		
	VI. Alte elemente de capital propriu	610		
	TOTAL CAPITAL PROPRIU (rd.490 + rd.500 + rd.540 + rd.590 + rd.600 + rd.610)	620	15535666	17349079
	DATORII PE TERMEN LUNG			
	1. Credite bancare pe termen lung	630		
	2. Împrumuturi pe termen lung	640		
	din care:			
	2.1. împrumuturi din emisiunea de obligațiuni	641		

C.

D.	inclusiv: împrumuturi din emisiunea de obligațiuni convertibile	642		
	2.2. alte împrumuturi pe termen lung	643		
	3. Datorii comerciale pe termen lung	650		
	4. Datorii față de părțile afiliate pe termen lung	660		
	inclusiv: datorii aferente intereselor de participare	661		
	5. Avansuri primite pe termen lung	670		
	6. Venituri anticipate pe termen lung	680		
	7. Alte datorii pe termen lung	690		
	TOTAL DATORII PE TERMEN LUNG (rd.630 + rd.640 + rd.650 + rd.660 + rd.670 + rd.680 + rd.690)	700		
E.	DATORII CURENTE			
	1. Credite bancare pe termen scurt	710		
	2. Împrumuturi pe termen scurt, total	720		
	din care:			
	2.1. împrumuturi din emisiunea de obligațiuni	721		
	inclusiv: împrumuturi din emisiunea de obligațiuni convertibile	722		
	2.2. alte împrumuturi pe termen scurt	723		
	3. Datorii comerciale curente	730	139910	1396759
	4. Datorii față de părțile afiliate curente	740		
	inclusiv: datorii aferente intereselor de participare	741		
	5. Avansuri primite curente	750		11942833
	6. Datorii față de personal	760	243570	20829
	7. Datorii privind asigurările sociale și medicale	770	8	
	8. Datorii față de buget	780	659	
	9. Datorii față de proprietari	790	2446808	143617
10. Venituri anticipate curente	800			
11. Alte datorii curente	810	317287	245000	
	TOTAL DATORII CURENTE (rd.710 + rd.720 + rd.730 + rd.740 + rd.750 + rd.760 + rd.770 + rd.780 + rd.790 + rd.800 + rd.810)	820	3148242	13749038
F.	PROVIZIOANE			
	1. Provizioane pentru beneficiile angajaților	830		
	2. Provizioane pentru garanții acordate cumpărătorilor/clientilor	840		
	3. Provizioane pentru impozite	850		
	4. Alte provizioane	860		
		TOTAL PROVIZIOANE (rd.830 + rd.840 + rd.850 + rd.860)	870	
	TOTAL PASIVE (rd.620 + rd.700 + rd.820 + rd.870)	880	18683908	31098117

SITUAȚIA DE PROFIT ȘI PIERDERE

de la 01.01.2020 pînă la 31.12.2020

Anexa 2

Indicatori	Cod rd.	Perioada de gestiune	
		precedenta	curenta
1	2	3	4
Venituri din vînzări, total	010	26739963	22882688
din care:			
venituri din vînzarea produselor și mărfurilor	011	93979	90999
venituri din prestarea serviciilor și executarea lucrărilor	012	248584	69059
venituri din contracte de construcție	013	26397400	22722630
venituri din contracte de leasing	014		
venituri din contracte de microfinanțare	015		
alte venituri din vînzări	016		
Costul vînzărilor, total	020	23357655	19993686
din care:			
valoarea contabilă a produselor și mărfurilor vîndute	021	69313	82761
costul serviciilor prestate și lucrărilor executate terților	022	92569	18848
costuri aferente contractelor de construcție	023	23195773	19892077
costuri aferente contractelor de leasing	024		
costuri aferente contractelor de microfinanțare	025		
alte costuri aferente vînzărilor	026		
Profit brut (pierdere brută) (rd.010 - rd.020)	030	3382308	2889002
Alte venituri din activitatea operațională	040	21437	790
Cheltuieli de distribuire	050		
Cheltuieli administrative	060	1922458	2132381
Alte cheltuieli din activitatea operațională	070	281317	369972
Rezultatul din activitatea operațională: profit (pierdere) (rd.030 + rd.040 - rd.050 - rd.060 - rd.070)	080	1199970	387439
Venituri financiare, total	090	65112	2052
din care:			
venituri din interese de participare	091		
inclusiv: veniturile obținute de la părțile afiliate	092		
venituri din dobînzii	093		
inclusiv: veniturile obținute de la părțile afiliate	094		
venituri din alte investiții financiare pe termen lung	095		
inclusiv: veniturile obținute de la părțile afiliate	096		

venituri aferente ajustărilor de valoare privind investițiile financiare pe termen lung și curente	097		
venituri din ieșirea investițiilor financiare	098		
venituri aferente diferențelor de curs valutar și de sumă	099	63838	2052
Cheltuieli financiare, total	100	63838	2626
din care:			
cheltuieli privind dobânzile	101		
inclusiv: cheltuielile aferente părților afiliate	102		
cheltuieli aferente ajustărilor de valoare privind investițiile financiare pe termen lung și curente	103		
cheltuieli aferente ieșirii investițiilor financiare	104		
cheltuieli aferente diferențelor de curs valutar și de sumă	105	63838	2626
Rezultatul: profit (pierdere) financiar(ă) (rd.090 - rd.100)	110	1274	-574
Venituri cu active imobilizate și excepționale	120		
Cheltuieli cu active imobilizate și excepționale	130		
Rezultatul din operațiuni cu active imobilizate și excepționale: profit (pierdere) (rd.120 - rd.130)	140		
Rezultatul din alte activități: profit (pierdere) (rd.110 + rd.140)	150	1274	-574
Profit (pierdere) pînă la impozitare (rd.080 + rd.150)	160	1201244	386865
Cheltuieli privind impozitul pe venit	170	147931	73453
Profit net (pierdere netă) al perioadei de gestiune (rd.160 - rd.170)	180	1053313	313412

SITUAȚIA MODIFICĂRILOR CAPITALULUI PROPRIU

de la 01.01.2020 pînă la 31.12.2020

Anexa 3

Nr. d/o	Indicatori	Cod rd	Sold la începutul perioadei de gestiune	Majorări	Diminuări	Sold la sfîrșitul perioadei de gestiune
1	2	3	4	5	6	7
I.	Capital social și neînregistrat					
	1. Capital social	010	960214			960214
	2. Capital nevărsat	020	()	()	()	()
	3. Capital neînregistrat	030				
	4. Capital retras	040	()	()	()	()
	5. Patrimoniul primit de la stat cu drept de proprietate	050				
	Total capital social și neînregistrat (rd.010 + rd.020 + rd.030 + rd.040 + rd.050)	060	960214			960214
II.	Prime de capital	070				
III.	Rezerve					
	1. Capital de rezervă	080				
	2. Rezerve statutare	090				

	3. Alte rezerve	100				
	Total rezerve (rd.080 + rd.090 + rd.100)	110				
	Profit (pierdere)					
	1. Corecții ale rezultatelor anilor precedenți	120	X			
	2. Profit nerepartizat (pierdere neacoperită) al anilor precedenți	130		14575452	1500001	16075453
IV.	3. Profit net (pierdere netă) al perioadei de gestiune	140	X		313412	313412
	4. Profit utilizat al perioadei de gestiune	150	X	()	()	()
	Total profit (pierdere) (rd.120 + rd.130 + rd.140 + rd.150)	160		14575452	1813413	16388865
V.	Rezerve din reevaluare	170				
VI.	Alte elemente de capital propriu	180				
	Total capital propriu (rd.060 + rd.070 + rd.110 + rd.160 + rd.170 + rd.180)	190		15535666	1813413	17349079

SITUAȚIA FLUXURILOR DE NUMERAR

de la 01.01.2020 pînă la 31.12.2020

Anexa 4

Indicatori	Cod rd	Perioada de gestiune	
		precedentă	curentă
1	2	3	4
Fluxuri de numerar din activitatea operațională			
Încasări din vânzări	010	38131083	36198693
Plăți pentru stocuri și servicii procurate	020	24454579	25268547
Plăți către angajați și organe de asigurare socială și medicală	030	9301148	5807471
Dobînzii plătite	040		
Plata impozitului pe venit	050	340000	
Alte încasări	060	3798775	6210623
Alte plăți	070	1584301	6213097
Fluxul net de numerar din activitatea operațională (rd.010 - rd.020 - rd.030 - rd.040 - rd.050 + rd.060 - rd.070)	080	6249830	5120201
Fluxuri de numerar din activitatea de investiții			
Încasări din vânzarea activelor imobilizate	090		
Plăți aferente intrărilor de active imobilizate	100	2461224	
Dobînzii încasate	110		
Dividende încasate	120		
inclusiv: dividende încasate din străinătate	121		
Alte încasări (plăți)	130		

Fluxul net de numerar din activitatea de investiții (rd.090 - rd.100 + rd.110 + rd.120 ± rd.130)	140	-2461224	
Fluxuri de numerar din activitatea financiară			
Încasări sub formă de credite și împrumuturi	150		
Plăți aferente rambursării creditelor și împrumuturilor	160		
Dividende plătite	170	1200000	755000
inclusiv: dividende plătite nerezidenților	171		
Încasări din operațiuni de capital	180		
Alte încasări (plăți)	190		
Fluxul net de numerar din activitatea financiară (rd.150 - rd.160 - rd.170 + rd.180 ± rd.190)	200	-1200000	-755000
Fluxul net de numerar total (± rd.080 ± rd.140 ± rd.200)	210	2588606	4365201
Diferențe de curs valutar favorabile (nefavorabile)	220	13358	1635
Sold de numerar la începutul perioadei de gestiune	230	5330068	7932032
Sold de numerar la sfârșitul perioadei de gestiune (± rd.210 ± rd.220 + rd.230)	240	7932032	12298868

Documente atașate - Notă explicativă (fișierul pdf)

SITUAȚIILE FINANCIAREpentru perioada 01.01.2021 - 31.12.2021**Entitatea:** VALDCONGRUP S.R.L.**Cod CUIŢO:** 40593091**Cod IDNO:** 1009600000374

Sediul:

MD:**Raionul(municipiul):** 106, DDF RISCANI**Cod CUATM:** 0140, SEC.CIOCANA**Strada:** Uzinelor nr.171 bl.2**Activitatea principală:** F4299, Lucrari de constructii a altor proiecte ingineresti n.c.a.**Forma de proprietate:** 15, Proprietatea privată**Forma organizatorico-juridică:** 530, Societăți cu răspundere limitată

Date de contact:

Telefon:**WEB:****E-mail:** moraru.80@mail.ru**Numele și coordonatele al contabilului-șef:** DI (dna) Moraru Angela Tel. 060579777**Numărul mediu al salariaților în perioada de gestiune:** 57 persoane.**Persoanele responsabile de semnarea situațiilor financiare*:** Turcan Denis

Unitatea de măsură: leu

BILANȚULla 31.12.2021

Anexa 1

Nr. cpt.	Indicatori	Cod rd.	Sold la	
			Începutul perioadei de gestiune	Sfârșitul perioadei de gestiune
1	2	3	4	5
	A C T I V			
	ACTIVE IMOBILIZATE			
	I. Imobilizări necorporale			
	1. Imobilizări necorporale în curs de execuție	010		
	2. Imobilizări necorporale în exploatare, total	020	9160	22293
	din care:	021		
	2.1. concesiuni, licențe și mărci			
	2.2. drepturi de autor și titluri de protecție	022		
	2.3. programe informatice	023		5750
	2.4. alte imobilizări necorporale	024	9160	16543
	3. Fond comercial	030		
	4. Avansuri acordate pentru imobilizări necorporale	040		
	Total imobilizări necorporale (rd.010 + rd.020 + rd.030 + rd.040)	050	9160	22293
	II. Imobilizări corporale			
	1. Imobilizări corporale în curs de execuție	060	89021	89021
	2. Terenuri	070	1526355	1526355
	3. Mijloace fixe, total	080	3368197	3043030
	din care:	081		
	3.1. clădiri		1009252	978933
	3.2. construcții speciale	082		
	3.3. mașini, utilaje și instalații tehnice	083	1279024	820651
	3.4. mijloace de transport	084	904656	1114807

A.

3.5. inventar și mobilier	085	9290	1636
3.6. alte mijloace fixe	086	165975	127003
4. Resurse minerale	090		
5. Active biologice imobilizate	100		
6. Investiții imobiliare	110		
7. Avansuri acordate pentru imobilizări corporale	120	9630	9630
Total imobilizări corporale (rd.060 + rd.070 + rd.080 + rd.090 + rd.100 + rd.110 + rd.120)	130	4993203	4668036
III. Investiții financiare pe termen lung			
1. Investiții financiare pe termen lung în părți neafiliate	140	103000	
2. Investiții financiare pe termen lung în părți afiliate, total	150		103000
din care:			
2.1. acțiuni și cote de participație deținute în părțile afiliate	151		
2.2 împrumuturi acordate părților afiliate	152		
2.3 împrumuturi acordate aferente intereselor de participare	153		
2.4 alte investiții financiare	154		103000
Total investiții financiare pe termen lung (rd.140 + rd.150)	160	103000	103000
IV. Creanțe pe termen lung și alte active imobilizate			
1. Creanțe comerciale pe termen lung	170		
2. Creanțe ale părților afiliate pe termen lung	180		
inclusiv: creanțe aferente intereselor de participare	181		
3. Alte creanțe pe termen lung	190	5188	
4. Cheltuieli anticipate pe termen lung	200		
5. Alte active imobilizate	210		
Total creanțe pe termen lung și alte active imobilizate (rd.170 + rd.180 + rd.190 + rd.200 + rd.210)	220	5188	
TOTAL ACTIVE IMOBILIZATE (rd.050 + rd.130 + rd.160 + rd.220)	230	5110551	4793329

B.

ACTIVE CIRCULANTE			
I. Stocuri			
1. Materiale și obiecte de mică valoare și scurtă durată	240	4584493	4208328
2. Active biologice circulante	250		
3. Producția în curs de execuție	260	327131	327131
4. Produse și mărfuri	270	68735	68735
5. Avansuri acordate pentru stocuri	280	216209	140084
Total stocuri (rd.240 + rd.250 + rd.260 + rd.270 + rd.280)	290	5196568	4744278
II. Creanțe curente și alte active circulante			
1. Creanțe comerciale curente	300	3382397	2661319
2. Creanțe ale părților afiliate curente	310		
inclusiv: creanțe aferente intereselor de participare	311		
3. Creanțe ale bugetului	320	1168171	1174693
4. Creanțele ale personalului	330		
5. Alte creanțe curente	340	3924028	3703259
6. Cheltuieli anticipate curente	350	17534	11475
7. Alte active circulante	360		
Total creanțe curente și alte active circulante (rd.300 + rd.310 + rd.320 + rd.330 + rd.340 + rd.350 + rd.360)	370	8492130	7550746
III. Investiții financiare curente			
1. Investiții financiare curente în părți neafiliate	380		
2. Investiții financiare curente în părți afiliate, total	390		
din care:			
2.1. acțiuni și cote de participație deținute în părțile afiliate	391		
2.2. împrumuturi acordate părților afiliate	392		
2.3. împrumuturi acordate aferente intereselor de participare	393		

	2.4. alte investiții financiare în părți afiliate	394		
	Total investiții financiare curente (rd.380 + rd.390)	400		
	IV. Numerar și documente bănești	410	12298868	14642040
	TOTAL ACTIVE CIRCULANTE (rd.290 + rd.370 + rd.400 + rd.410)	420	25987566	26937064
	TOTAL ACTIVE (rd.230 + rd.420)	430	31098117	31730393
	P A S I V			
C.	CAPITAL PROPRIU			
	I. Capital social și neînregistrat			
	1. Capital social	440	960214	1376210
	2. Capital nevărsat	450	()	()
	3. Capital neînregistrat	460		
	4. Capital retras	470	()	()
	5. Patrimoniul primit de la stat cu drept de proprietate	480		
	Total capital social și neînregistrat (rd.440 + rd.450 + rd.460 + rd.470 + rd.480)	490	960214	1376210
	II. Prime de capital	500		
	III. Rezerve			
	1. Capital de rezervă	510		
	2. Rezerve statutare	520		
	3. Alte rezerve	530		
	Total rezerve (rd.510 + rd.520 + rd.530)	540		
	IV. Profit (pierdere)			
	1. Corecții ale rezultatelor anilor precedenți	550	X	
	2. Profit nerepartizat (pierdere neacoperită) al anilor precedenți	560	16388865	15472867
	3. Profit net (pierdere netă) al perioadei de gestiune	570	X	5573188
	4. Profit utilizat al perioadei de gestiune	580	X	()
	Total profit (pierdere) (rd.550 + rd.560 + rd.570 + rd.580)	590	16388865	21046055
V. Rezerve din reevaluare	600			
VI. Alte elemente de capital propriu	610			
TOTAL CAPITAL PROPRIU (rd.490 + rd.500 + rd.540 + rd.590 + rd.600 + rd.610)	620	17349079	22422265	
D.	DATORII PE TERMEN LUNG			
	1. Credite bancare pe termen lung	630		
	2. Împrumuturi pe termen lung	640		
	din care:	641		
	2.1. împrumuturi din emisiunea de obligațiuni	642		
	inclusiv: împrumuturi din emisiunea de obligațiuni convertibile	643		
	2.2. alte împrumuturi pe termen lung	643		
	3. Datorii comerciale pe termen lung	650		
	4. Datorii față de părțile afiliate pe termen lung	660		
	inclusiv: datorii aferente intereselor de participare	661		
	5. Avansuri primite pe termen lung	670		
	6. Venituri anticipate pe termen lung	680		
	7. Alte datorii pe termen lung	690		
TOTAL DATORII PE TERMEN LUNG (rd.630 + rd.640 + rd.650 + rd.660 + rd.670 + rd.680 + rd.690)	700			
DATORII CURENTE				
1. Credite bancare pe termen scurt	710			
2. Împrumuturi pe termen scurt, total	720			

E.	din care:	721		
	2.1. împrumuturi din emisiunea de obligațiuni	721		
	inclusiv: împrumuturi din emisiunea de obligațiuni convertibile	722		
	2.2. alte împrumuturi pe termen scurt	723		
	3. Datorii comerciale curente	730	1396759	3764273
	4. Datorii față de părțile afiliate curente	740		
	inclusiv: datorii aferente intereselor de participare	741		
	5. Avansuri primite curente	750	11942833	4247400
	6. Datorii față de personal	760	20829	341500
	7. Datorii privind asigurările sociale și medicale	770		
	8. Datorii față de buget	780		779381
	9. Datorii față de proprietari	790	143617	175574
10. Venituri anticipate curente	800			
11. Alte datorii curente	810	245000		
TOTAL DATORII CURENTE (rd.710 + rd.720 + rd.730 + rd.740 + rd.750 + rd.760 + rd.770 + rd.780 + rd.790 + rd.800 + rd.810)	820	13749038	9308128	
F.	PROVIZIOANE			
	1. Provizioane pentru beneficiile angajaților	830		
	2. Provizioane pentru garanții acordate cumpărătorilor/clientilor	840		
	3. Provizioane pentru impozite	850		
	4. Alte provizioane	860		
	TOTAL PROVIZIOANE (rd.830 + rd.840 + rd.850 + rd.860)	870		
TOTAL PASIVE (rd.620 + rd.700 + rd.820 + rd.870)	880	31098117	31730393	

SITUAȚIA DE PROFIT ȘI PIERDERE

de la 01.01.2021 până la 31.12.2021

Anexa 2

Indicatori	Cod rd.	Perioada de gestiune	
		precedenta	curenta
1	2	3	4
Venituri din vânzări, total	010	22882688	73505901
din care:			
venituri din vânzarea produselor și mărfurilor	011	90999	125707
venituri din prestarea serviciilor și executarea lucrărilor	012	69059	28927
venituri din contracte de construcție	013	22722630	73351267
venituri din contracte de leasing	014		
venituri din contracte de microfinanțare	015		
alte venituri din vânzări	016		
Costul vânzărilor, total	020	19993686	64696308
din care:			
valoarea contabilă a produselor și mărfurilor vândute	021	82761	117351
costul serviciilor prestate și lucrărilor executate terților	022	18848	
costuri aferente contractelor de construcție	023	19892077	64578957
costuri aferente contractelor de leasing	024		
costuri aferente contractelor de microfinanțare	025		
alte costuri aferente vânzărilor	026		
Profit brut (pierdere brută) (rd.010 - rd.020)	030	2889002	8809593
Alte venituri din activitatea operațională	040	790	9277
Cheltuieli de distribuire	050		
Cheltuieli administrative	060	2132381	2186114
Alte cheltuieli din activitatea operațională	070	369972	262122
Rezultatul din activitatea operațională: profit (pierdere) (rd.030 + rd.040 - rd.050 - rd.060 - rd.070)	080	387439	6370634

Venituri financiare, total	090	2052	26768
din care:	091		
venituri din interese de participare			
inclusiv: veniturile obținute de la părțile afiliate	092		
venituri din dobânzi	093		
inclusiv: veniturile obținute de la părțile afiliate	094		
venituri din alte investiții financiare pe termen lung	095		
inclusiv: veniturile obținute de la părțile afiliate	096		
venituri aferente ajustărilor de valoare privind investițiile financiare pe termen lung și curente	097		
venituri din ieșirea investițiilor financiare	098		
venituri aferente diferențelor de curs valutar și de sumă	099	2052	26768
Cheltuieli financiare, total	100	2626	47433
din care:	101		
cheltuieli privind dobânzile			
inclusiv: cheltuielile aferente părților afiliate	102		
cheltuieli aferente ajustărilor de valoare privind investițiile financiare pe termen lung și curente	103		
cheltuieli aferente ieșirii investițiilor financiare	104		
cheltuieli aferente diferențelor de curs valutar și de sumă	105	2626	47433
Rezultatul: profit (pierdere) financiar(ă) (rd.090 - rd.100)	110	-574	-20665
Venituri cu active imobilizate și excepționale	120		
Cheltuieli cu active imobilizate și excepționale	130		
Rezultatul din operațiuni cu active imobilizate și excepționale: profit (pierdere) (rd.120 - rd.130)	140		
Rezultatul din alte activități: profit (pierdere) (rd.110 + rd.140)	150	-574	-20665
Profit (pierdere) pînă la impozitare (rd.080 + rd.150)	160	386865	6349969
Cheltuieli privind impozitul pe venit	170	73453	776781
Profit net (pierdere netă) al perioadei de gestiune (rd.160 - rd.170)	180	313412	5573188

SITUAȚIA MODIFICĂRILOR CAPITALULUI PROPRIU

de la 01.01.2021 pînă la 31.12.2021

Anexa 3

Nr. d/o	Indicatori	Cod rd	Sold la începutul perioadei de gestiune	Majorări	Diminuări	Sold la sfîrșitul perioadei de gestiune
1	2	3	4	5	6	7
I.	Capital social și neînregistrat					
	1. Capital social	010	960214	415996		1376210
	2. Capital nevărsat	020	()	()	()	()
	3. Capital neînregistrat	030				
	4. Capital retras	040	()	()	()	()
	5. Patrimoniul primit de la stat cu drept de proprietate	050				
	Total capital social și neînregistrat (rd.010 + rd.020 + rd.030 + rd.040 + rd.050)	060	960214	415996		1376210
II.	Prime de capital	070				
III.	Rezerve					
	1. Capital de rezervă	080				
	2. Rezerve statutare	090				
	3. Alte rezerve	100				
	Total rezerve (rd.080 + rd.090 + rd.100)	110				
	Profit (pierdere)					
	1. Corecții ale rezultatelor anilor precedenți	120	X			

IV.	2. Profit nerepartizat (pierdere neacoperită) al anilor precedenți	130	16388865		915998	15472867
	3. Profit net (pierdere netă) al perioadei de gestiune	140	X	5573188		5573188
	4. Profit utilizat al perioadei de gestiune	150	X	()	()	()
	Total profit (pierdere) (rd.120 + rd.130 + rd.140 + rd.150)	160	16388865	5573188	915998	21046055
V.	Rezerve din reevaluare	170				
VI.	Alte elemente de capital propriu	180				
	Total capital propriu (rd.060 + rd.070 + rd.110 + rd.160 + rd.170 + rd.180)	190	17349079	5989184	915998	22422265

SITUAȚIA FLUXURILOR DE NUMERAR

de la 01.01.2021 până la 31.12.2021

Anexa 4

Indicatori	Cod rd	Perioada de gestiune	
		precedentă	curentă
1	2	3	4
Fluxuri de numerar din activitatea operațională			
Încasări din vânzări	010	36198693	72508245
Plăți pentru stocuri și servicii procurate	020	25268547	60059211
Plăți către angajați și organe de asigurare socială și medicală	030	5807471	5724953
Dobânzi plătite	040		
Plata impozitului pe venit	050		204875
Alte încasări	060	6210623	
Alte plăți	070	6213097	3761034
Fluxul net de numerar din activitatea operațională (rd.010 - rd.020 - rd.030 - rd.040 - rd.050 + rd.060 - rd.070)	080	5120201	2758172
Fluxuri de numerar din activitatea de investiții			
Încasări din vânzarea activelor imobilizate	090		
Plăți aferente intrărilor de active imobilizate	100		
Dobânzi încasate	110		
Dividende încasate	120		
inclusiv: dividende încasate din străinătate	121		
Alte încasări (plăți)	130		
Fluxul net de numerar din activitatea de investiții (rd.090 - rd.100 + rd.110 + rd.120 ± rd.130)	140		
Fluxuri de numerar din activitatea financiară			
Încasări sub formă de credite și împrumuturi	150		
Plăți aferente rambursării creditelor și împrumuturilor	160		
Dividende plătite	170	755000	415000
inclusiv: dividende plătite nerezidenților	171		
Încasări din operațiuni de capital	180		
Alte încasări (plăți)	190		
Fluxul net de numerar din activitatea financiară (rd.150 - rd.160 - rd.170 + rd.180 ± rd.190)	200	-755000	-415000
Fluxul net de numerar total (± rd.080 ± rd.140 ± rd.200)	210	4365201	2343172
Diferențe de curs valutar favorabile (nefavorabile)	220	1635	
Sold de numerar la începutul perioadei de gestiune	230	7932032	12298868
Sold de numerar la sfârșitul perioadei de gestiune (± rd.210 ± rd.220 + rd.230)	240	12298868	14642040

SITUAȚIILE FINANCIAREpentru perioada 01.01.2022 - 31.12.2022Entitatea: VALDCONGRUP S.R.L.Cod CUIFO: 40593091Cod IDNO: 1009600000374

Sediul:

MD:

Raionul(municipiul): 106, DDF RISCANICod CUATM: 0140, SEC.CIOCANAStrada: Uzinelor nr.171 bl.2Activitatea principală: F4299, Lucrari de constructii a altor proiecte ingineresti n.c.a.Forma de proprietate: 15, Proprietatea privatăForma organizatorico-juridică: 530, Societăți cu răspundere limitată

Date de contact:

Telefon: 22428062

WEB:

E-mail: moraru.80@mail.ruNumele și coordonatele al contabilului-șef: Dl (dna) Moraru Angela Tel. 060579777Numărul mediu al salariaților în perioada de gestiune: 55 persoane.Persoanele responsabile de semnarea situațiilor financiare* Turcan DENIS

Unitatea de măsură: leu

BILANȚULla 31.12.2022

Anexa 1

Nr. cpt.	Indicatori	Cod rd.	Sold la	
			Începutul perioadei de gestiune	Sfârșitul perioadei de gestiune
1	2	3	4	5
	A C T I V			
A.	ACTIVE IMOBILIZATE			
	I. Imobilizări necorporale			
	1. Imobilizări necorporale în curs de execuție	010		
	2. Imobilizări necorporale în exploatare, total	020	22293	15186
	din care:			
	2.1. concesiuni, licențe și mărci	021		
	2.2. drepturi de autor și titluri de protecție	022		
	2.3. programe informatice	023	5750	5750
	2.4. alte imobilizări necorporale	024	16543	9436
	3. Fond comercial	030		
	4. Avansuri acordate pentru imobilizări necorporale	040		
	Total imobilizări necorporale (rd.010 + rd.020 + rd.030 + rd.040)	050	22293	15186
	II. Imobilizări corporale			
	1. Imobilizări corporale în curs de execuție	060	89021	89021

2. Terenuri	070	1526355	1526355
3. Mijloace fixe, total	080	3043030	3511368
din care:			
3.1. clădiri	081	978933	949153
3.2. construcții speciale	082		
3.3. mașini, utilaje și instalații tehnice	083	820651	490212
3.4. mijloace de transport	084	1114807	1909622
3.5. inventar și mobilier	085	1636	
3.6. alte mijloace fixe	086	127003	162381
4. Resurse minerale	090		
5. Active biologice imobilizate	100		
6. Investiții imobiliare	110		
7. Avansuri acordate pentru imobilizări corporale	120	9630	9630
Total imobilizări corporale (rd.060 + rd.070 + rd.080 + rd.090 + rd.100 + rd.110 + rd.120)	130	4668036	5136374
III. Investiții financiare pe termen lung			
1. Investiții financiare pe termen lung în părți neafiliate	140		
2. Investiții financiare pe termen lung în părți afiliate, total	150	103000	
din care:			
2.1. acțiuni și cote de participație deținute în părțile afiliate	151		
2.2 împrumuturi acordate părților afiliate	152		
2.3 împrumuturi acordate aferente intereselor de participare	153		
2.4 alte investiții financiare	154	103000	
Total investiții financiare pe termen lung (rd.140 + rd.150)	160	103000	
IV. Creanțe pe termen lung și alte active imobilizate			
1. Creanțe comerciale pe termen lung	170		
2. Creanțe ale părților afiliate pe termen lung	180		
inclusiv: creanțe aferente intereselor de participare	181		
3. Alte creanțe pe termen lung	190		
4. Cheltuieli anticipate pe termen lung	200		
5. Alte active imobilizate	210		
Total creanțe pe termen lung și alte active imobilizate (rd.170 + rd.180 + rd.190 + rd.200 + rd.210)	220		
TOTAL ACTIVE IMOBILIZATE (rd.050 + rd.130 + rd.160 + rd.220)	230	4793329	5151560
B. ACTIVE CIRCULANTE			
I. Stocuri			
1. Materiale și obiecte de mică valoare și scurtă durată	240	4208328	4874093
2. Active biologice circulante	250		
3. Producția în curs de execuție	260	327131	
4. Produse și mărfuri	270	68735	68736
5. Avansuri acordate pentru stocuri	280	140084	1115684
Total stocuri (rd.240 + rd.250 + rd.260 + rd.270 + rd.280)	290	4744278	6058513

II. Creanțe curente și alte active circulante			
1. Creanțe comerciale curente	300	2661319	3333165
2. Creanțe ale părților afiliate curente	310		
inclusiv: creanțe aferente intereselor de participare	311		
3. Creanțe ale bugetului	320	1174693	884192
4. Creanțele ale personalului	330		
5. Alte creanțe curente	340	3703259	3823129
6. Cheltuieli anticipate curente	350	11475	53806
7. Alte active circulante	360		
Total creanțe curente și alte active circulante (rd.300 + rd.310 + rd.320 + rd.330 + rd.340 + rd.350 + rd.360)	370	7550746	8094292
III. Investiții financiare curente			
1. Investiții financiare curente în părți neafiliate	380		
2. Investiții financiare curente în părți afiliate, total	390		
din care:			
2.1. acțiuni și cote de participație deținute în părțile afiliate	391		
2.2. împrumuturi acordate părților afiliate	392		
2.3. împrumuturi acordate aferente intereselor de participare	393		
2.4. alte investiții financiare în părți afiliate	394		
Total investiții financiare curente (rd.380 + rd.390)	400		
IV. Numerar și documente bănești	410	14642040	18477594
TOTAL ACTIVE CIRCULANTE (rd.290 + rd.370 + rd.400 + rd.410)	420	26937064	32630399
TOTAL ACTIVE (rd.230 + rd.420)	430	31730393	37781959
P A S I V			
C.	CAPITAL PROPRIU		
	I. Capital social și neînregistrat		
1. Capital social	440	1376210	1376210
2. Capital nevărsat	450	()	()
3. Capital neînregistrat	460		
4. Capital retras	470	()	()
5. Patrimoniul primit de la stat cu drept de proprietate	480		
Total capital social și neînregistrat (rd.440 + rd.450 + rd.460 + rd.470 + rd.480)	490	1376210	1376210
II. Prime de capital	500		
III. Rezerve			
1. Capital de rezervă	510		
2. Rezerve statutare	520		
3. Alte rezerve	530		
Total rezerve (rd.510 + rd.520 + rd.530)	540		
IV. Profit (pierdere)			
1. Corecții ale rezultatelor anilor precedenți	550	X	35841

	2. Profit nerepartizat (pierdere neacoperită) al anilor precedenți	560	21046055	20171629
	3. Profit net (pierdere netă) al perioadei de gestiune	570	X	9269214
	4. Profit utilizat al perioadei de gestiune	580	X	()
	Total profit (pierdere) (rd.550 + rd.560 + rd.570 + rd.580)	590	21046055	29476684
	V. Rezerve din reevaluare	600		
	VI. Alte elemente de capital propriu	610		
	TOTAL CAPITAL PROPRIU (rd.490 + rd.500 + rd.540 + rd.590 + rd.600 + rd.610)	620	22422265	30852894
	DATORII PE TERMEN LUNG			
	1. Credite bancare pe termen lung	630		
	2. Împrumuturi pe termen lung	640		
	din care:	641		
	2.1. împrumuturi din emisiunea de obligațiuni	641		
	inclusiv: împrumuturi din emisiunea de obligațiuni convertibile	642		
	2.2. alte împrumuturi pe termen lung	643		
D.	3. Datorii comerciale pe termen lung	650		230820
	4. Datorii față de părțile afiliate pe termen lung	660		
	inclusiv: datorii aferente intereselor de participare	661		
	5. Avansuri primite pe termen lung	670		
	6. Venituri anticipate pe termen lung	680		
	7. Alte datorii pe termen lung	690		
	TOTAL DATORII PE TERMEN LUNG (rd.630 + rd.640 + rd.650 + rd.660 + rd.670 + rd.680 + rd.690)	700		230820
	DATORII CURENTE			
	1. Credite bancare pe termen scurt	710		
	2. Împrumuturi pe termen scurt, total	720		
	din care:	721		
	2.1. împrumuturi din emisiunea de obligațiuni	721		
	inclusiv: împrumuturi din emisiunea de obligațiuni convertibile	722		
	2.2. alte împrumuturi pe termen scurt	723		
	3. Datorii comerciale curente	730	3764273	4695005
	4. Datorii față de părțile afiliate curente	740		
	inclusiv: datorii aferente intereselor de participare	741		
	5. Avansuri primite curente	750	4247400	193356
	6. Datorii față de personal	760	341500	640683
	7. Datorii privind asigurările sociale și medicale	770		
	8. Datorii față de buget	780	779381	1002180
	9. Datorii față de proprietari	790	175574	167021
	10. Venituri anticipate curente	800		
	11. Alte datorii curente	810		
	TOTAL DATORII CURENTE (rd.710 + rd.720 + rd.730 + rd.740 + rd.750 + rd.760 + rd.770 + rd.780 + rd.790 + rd.800 + rd.810)	820	9308128	6698245
F.	PROVIZIOANE			

1. Provizioane pentru beneficiile angajaților	830		
2. Provizioane pentru garanții acordate cumpărătorilor/clientilor	840		
3. Provizioane pentru impozite	850		
4. Alte provizioane	860		
TOTAL PROVIZIOANE (rd.830 + rd.840 + rd.850 + rd.860)	870		
TOTAL PASIVE (rd.620 + rd.700 + rd.820 + rd.870)	880	31730393	37781959

SITUAȚIA DE PROFIT ȘI PIERDERE

de la 01.01.2022 pînă la 31.12.2022

Anexa 2

Indicatori	Cod rd.	Perioada de gestiune	
		precedenta	curenta
1	2	3	4
Venituri din vânzări, total	010	73505901	86208687
din care:			
venituri din vânzarea produselor și mărfurilor	011	125707	138960
venituri din prestarea serviciilor și executarea lucrărilor	012	28927	49333
venituri din contracte de construcție	013	73351267	86020394
venituri din contracte de leasing	014		
venituri din contracte de microfinanțare	015		
alte venituri din vânzări	016		
Costul vânzărilor, total	020	64696308	71408621
din care:			
valoarea contabilă a produselor și mărfurilor vândute	021	117351	153723
costul serviciilor prestate și lucrărilor executate terților	022		24789
costuri aferente contractelor de construcție	023	64578957	71230109
costuri aferente contractelor de leasing	024		
costuri aferente contractelor de microfinanțare	025		
alte costuri aferente vânzărilor	026		
Profit brut (pierdere brută) (rd.010 - rd.020)	030	8809593	14800066
Alte venituri din activitatea operațională	040	9277	44922
Cheltuieli de distribuie	050		
Cheltuieli administrative	060	2186114	3353602
Alte cheltuieli din activitatea operațională	070	262122	800283
Rezultatul din activitatea operațională: profit (pierdere) (rd.030 + rd.040 - rd.050 - rd.060 - rd.070)	080	6370634	10691103
Venituri financiare, total	090	26768	245253
din care:			
venituri din interese de participare	091		
inclusiv: veniturile obținute de la părțile afiliate	092		
venituri din dobânzi	093		
inclusiv: veniturile obținute de la părțile afiliate	094		
venituri din alte investiții financiare pe termen lung	095		
inclusiv: veniturile obținute de la părțile afiliate	096		
venituri aferente ajustărilor de valoare privind investițiile financiare pe termen lung și curente	097		

venituri din ieșirea investițiilor financiare	098		
venituri aferente diferențelor de curs valutar și de sumă	099	26768	210348
Cheltuieli financiare, total	100	47433	362955
din care:			
cheltuieli privind dobânzile	101		
inclusiv: cheltuielile aferente părților afiliate	102		
cheltuieli aferente ajustărilor de valoare privind investițiile financiare pe termen lung și curente	103		
cheltuieli aferente ieșirii investițiilor financiare	104		
cheltuieli aferente diferențelor de curs valutar și de sumă	105	47433	362192
Rezultatul: profit (pierdere) financiar(ă) (rd.090 - rd.100)	110	-20665	-117702
Venituri cu active imobilizate și excepționale	120		6070
Cheltuieli cu active imobilizate și excepționale	130		
Rezultatul din operațiuni cu active imobilizate și excepționale: profit (pierdere) (rd.120 - rd.130)	140		6070
Rezultatul din alte activități: profit (pierdere) (rd.110 + rd.140)	150	-20665	-111632
Profit (pierdere) pînă la impozitare (rd.080 + rd.150)	160	6349969	10579471
Cheltuieli privind impozitul pe venit	170	776781	1310257
Profit net (pierdere netă) al perioadei de gestiune (rd.160 - rd.170)	180	5573188	9269214

SITUAȚIA MODIFICĂRILOR CAPITALULUI PROPRIU

de la 01.01.2022 pînă la 31.12.2022

Anexa 3

Nr. d/o	Indicatori	Cod rd	Sold la începutul perioadei de gestiune	Majorări	Diminuări	Sold la sfîrșitul perioadei de gestiune
1	2	3	4	5	6	7
	Capital social și neînregistrat					
	1. Capital social	010	1376210			1376210
	2. Capital nevărsat	020	()	()	()	()
	3. Capital neînregistrat	030				
I.	4. Capital retras	040	()	()	()	()
	5. Patrimoniul primit de la stat cu drept de proprietate	050				
	Total capital social și neînregistrat (rd.010 + rd.020 + rd.030 + rd.040 + rd.050)	060	1376210			1376210
II.	Prime de capital	070				
	Rezerve					
	1. Capital de rezervă	080				
III.	2. Rezerve statutare	090				
	3. Alte rezerve	100				
	Total rezerve (rd.080 + rd.090 + rd.100)	110				
IV.	Profit (pierdere)					
	1. Corecții ale rezultatelor anilor precedenți	120	X	40601	4760	35841

	2. Profit nerepartizat (pierdere neacoperită) al anilor precedenți	130	21046055		874426	20171629
	3. Profit net (pierdere netă) al perioadei de gestiune	140	X	9269214		9269214
	4. Profit utilizat al perioadei de gestiune	150	X	()	()	()
	Total profit (pierdere) (rd.120 + rd.130 + rd.140 + rd.150)	160	21046055	9309815	879186	29476684
V.	Rezerve din reevaluare	170				
VI.	Alte elemente de capital propriu	180				
	Total capital propriu (rd.060 + rd.070 + rd.110 + rd.160 + rd.170 + rd.180)	190	22422265	9309815	879186	30852894

SITUAȚIA FLUXURILOR DE NUMERAR

de la 01.01.2022 pînă la 31.12.2022

Anexa 4

Indicatori	Cod rd	Perioada de gestiune	
		precedentă	curentă
1	2	3	4
Fluxuri de numerar din activitatea operațională			
Încasări din vânzări	010	72508245	91128699
Plăți pentru stocuri și servicii procurate	020	60059211	76054933
Plăți către angajați și organe de asigurare socială și medicală	030	5724953	7651879
Dobînzii plătite	040		
Plata impozitului pe venit	050	204875	888165
Alte încasări	060		3379863
Alte plăți	070	3761034	5169667
Fluxul net de numerar din activitatea operațională (rd.010 - rd.020 - rd.030 - rd.040 - rd.050 + rd.060 - rd.070)	080	2758172	4743918
Fluxuri de numerar din activitatea de investiții			
Încasări din vânzarea activelor imobilizate	090		
Plăți aferente intrărilor de active imobilizate	100		
Dobînzii încasate	110		
Dividende încasate	120		
inclusiv: dividende încasate din străinătate	121		
Alte încasări (plăți)	130		
Fluxul net de numerar din activitatea de investiții (rd.090 - rd.100 + rd.110 + rd.120 ± rd.130)	140		
Fluxuri de numerar din activitatea financiară			
Încasări sub formă de credite și împrumuturi	150		
Plăți aferente rambursării creditelor și împrumuturilor	160		
Dividende plătite	170	415000	830000
inclusiv: dividende plătite nerezidenților	171		
Încasări din operațiuni de capital	180		
Alte încasări (plăți)	190		
Fluxul net de numerar din activitatea financiară (rd.150 - rd.160 - rd.170 + rd.180 ± rd.190)	200	-415000	-830000
Fluxul net de numerar total (± rd.080 ± rd.140 ± rd.200)	210	2343172	3913918

Diferențe de curs valutar favorabile (nefavorabile)	220		-78364
Sold de numerar la începutul perioadei de gestiune	230	12298868	14642040
Sold de numerar la sfârșitul perioadei de gestiune (± rd.210 ± rd.220 + rd.230)	240	14642040	18477594

Documente atașate - Notă explicativă (fișierul pdf)



Nr. 858/50
din «10» ianuarie 2019

Banca Comercială „ENERGBANK” S.A. Societate pe Acțiuni
Republica Moldova, MD-2001, mun. Chișinău, str. Tighina 23/3
tel.: +(373 22) 544-377, 858-000; fax: +(373 22) 858-080
www.energbank.com; e-mail: office@energbank.com
IDNO 1003600008150, cod TVA 0202040
codul băncii: ENEGMD22
cod IBAN: MD10NB000000000035215845 la CD BNM
Capital social - 100 000 000 lei MD

SRL “Valdcongrup”
Mun. Chișinău,
str. Uzinelor 171/2

Prin prezenta, B.C.”Energbank” S.A., Sucursala Botanica (codul băncii ENEGMD22858), confirmă că, SRL “Valdcongrup”, cod fiscal 1009600000374 deține codul IBAN MD47EN000000222404607858 în Lei MD, Lira Sterlina, Dolari SUA și EURO.

Directorul Sucursalei



Contabil-șef

Abramihin A.

Dubolari I.

Ex. Turculeț D.
Tel. 022 76 59 55



Companie: SRL VALDCONGRUP
IDNO: 1009600000374

Extras de Cont

Contul selectat: MD47EN00000222404607858
Valuta: MDL
BIC: ENEGMD22

Perioada: **19.12.2023 - 19.12.2023**

Data generare extras: 19.12.2023 11:34:29

Sold initial

27071720.87

Nr. document	Data	Platitor/Beneficiar IDNO	IBAN platitor / beneficiar	Debit	Credit
3399	19.12.2023	(R)Hidrocom-Exim SRL 1005600054092	MD31MO2224ASV62774647100	2 330.00	
Destinatia platii:Plata pentru materiale conform fact urii 297 din 19,12,2023 Inklusiv TV A 20 prc. 388-33 lei.					
1	19.12.2023	(R)Tranzit garantie bancara OC 1003600008150	MD41EN000000002798800845	3 040.00	
Destinatia platii:COMISION P/U ELIBERAREA GARANTIA BANCARE NR 571,572 DD 18.12.2023					
3400	19.12.2023	(R)Kass Expo International Corp. SRL 1003600086291	MD38EN000002224501956858	13 187.86	
Destinatia platii:Plata pentru materiale de construct ie conform facturii nr 23013206 din 19,12,2023 Inklusiv TVA 20 prc. 21 97-98 lei.					
3398	19.12.2023	(R)S.D.M.Sirocco SRL 1004600038150	MD45PR002251175403001498	18 000.00	
Destinatia platii:Plata pentru materiale conform 2168 din 19,12,2023 Inklusiv TVA 20 prc . 3000-00 lei.					

Rulajul zilei 36557.86 0.00

Rulaj total 36 557.86 0.00

Sold final 27035163.01

BC "ENERGBANK" S.A.
Filiala Botanica
www.energbank.com

Manager-Bondari Natalia
E-mail: U100EX1
Tel: U100EX1

Extras de cont emis de
B.C. "Energbank" S.A.
prin intermediul Sistemului
Business Online
19.12.2023 11:34:29

SOCIETATEA CU RĂSPUNDERE LIMITATĂ
„VALDCONGRUP”



MANUALUL

DE ASIGURARE A CALITĂȚII LUCRĂRILOR
DE CONSTRUCȚIE-MONTAJ



Manualul Calității intră în vigoare din 2 martie 2009



mun. Chișinău 2009



	MANUALUL CALITĂȚII	„VALDCONGRUP” S.R.L.
capitolul	CUPRINS	pag.1

Cap. DENUMIREA

0. Lista Modificărilor

1. Dispoziții generale

- 1.1 Generalități.
- 1.2 Prezentarea „Valdcongrup” S.R.L.
- 1.3 Baza de producere.

2. Definiții

3. Activități de conducere a lucrărilor

- 3.1 Responsabilitățile conducerii „Valdcongrup” S.R.L.
- 3.2 Organizarea „Valdcongrup” S.R.L.
- 3.3 Atribuții.
- 3.4 Pregătirea și calificarea personalului.

4. Activități de execuție

- 4.1 Condiții prealabile
- 4.2 Planificarea
- 4.3 Proceduri și instrucțiuni
- 4.4 Identificarea
- 4.5 Aprovizionarea cu materiale
- 4.6 Intrarea și depozitarea materialelor

5. Activități de confirmare

- 5.1 Plan de control, calitate, verificări și încercări
- 5.2 Control de calitate
- 5.3 Organizarea controlului de calitate, verificări și încercări
- 5.4 Mijloace de măsurare și încercare

6. Examinări Tehnice de Asigurare a Calității (ETAC)

- 6.1 Planificarea ETAC
- 6.2 Sistemul de ETAC

Numele, prenumele		Data	Semnătura		
Întocmit				Actualizare	Ex.
Verificat				Data	Nr.



	MANUALUL CALITĂȚII	„VALDCONGRUP” S.R.L.
capitolul	CUPRINS	pag.2

7. Activități corective

7.1 Neconformități

7.2 Acțiuni corective

8. Documente și înregistrări

8.1 Documente

8.2 Înregistrări

9. Genurile de activități

9.1 Terasamente și lucrări de teren

9.2 Executarea construcțiilor

9.3 Lucrări de protecție a construcțiilor și utilajelor

9.4 Lucrări de finisare a construcțiilor

9.5 Instalații și rețele interioare

9.6 Instalații și rețele exterioare

9.7 Montarea utilajelor și instalațiilor tehnologice

10. Perfecționarea cadrelor

11. Auditul intern

12. Anexe

	Numele, prenumele	Data	Semnătura		
Întocmit				Actualizare	Ex.
Verificat				Data	Nr.



0. LISTA MODIFICĂRILOR

Cap.	Fișe de modificări					
1						
2						
3						
4						
5						
6						
7						
8						
9	Genurile de activități					
10						
Anexe	Nr.4,5,9					



20.04.2016

Act de...

 Ivan Severin
 primar
 11.20

	Numele, prenumele	Data	Semnătura		
Întocmit				Actualizare	Ex.
Verificat				Data	Nr.



Capitolul I

Dispoziții generale

CUPRINS:

I.1 Generalități

I.2 Prezentarea „Valdcongrup” S.R.L.

I.3 Baza de producere



I.1 Generalități

I.1.1 Manualul prezintă descrierea programului de asigurare a calității lucrărilor de construcție-montaj al „Valdcongrup” S.R.L. în conformitate cu cerințele normelor, standardelor în vigoare și Legii Nr. 721-XIII privind asigurarea calității în construcție din 02.02.1996, care prevede asigurarea nivelurilor minime de calitate referitoare la următoarele exigențe esențiale:

- A- rezistența și stabilitatea;
- B- siguranța de exploatare;
- C- siguranța de foc;
- D- igiena, sănătatea oamenilor, refacerea și protecția mediului ambiant;
- E- izolarea termică, hidrofugă și economie de energie;
- F- protecția împotriva zgomotului

I.1.2 Regulamentul manualului se referă la tipurile de lucrări în domeniul construcțiilor industriale, agricole și civile din activitatea „Valdcongrup” S.R.L. și este un sistem legislativ intern

I.1.3 Manualul descrie concepția și sistemul de asigurare a calității, stabilește politica în domeniul calității, descrie programul de asigurare a calității.

I.1.4 Programul de Asigurare a calității „Valdcongrup” S.R.L. este structurat astfel:

- manualul de asigurare a calității;
- procedurile, instrucțiunile tehnice de execuție;
- planurile de control, verificări și încercări.

I.1.5 Pentru funcționarea normală a sistemului de conducere și asigurare a calității, „Valdcongrup” S.R.L. menține următoarea ordine de funcționare:

- stabilirea și examinarea datelor de intrare;
- analiza datelor obținute;
- aplicarea măsurilor de acțiune, fixarea datelor finale.

I.2 Prezentarea „Valdcongrup” S.R.L.

I.2.1 „Valdcongrup” S.R.L. este înregistrată la 03.02.2009 sub nr. 0086878 de Camera Înregistrării de Stat de pe lângă Ministerul Justiției al Republicii Moldova.

I.2.2 S.R.L.-ul este persoană juridică cu sediul: mun. Chișinău, str. Uzinelor 171/2, are bilanț autonom, cont de decontare și alte conturi, poate să încheie contracte, să execute obligațiuni, are ștampilă și emblemă.



- 1.2.3 În activitatea sa, S.R.L.-ul se conduce de legislația Republicii Moldova, Contractul de construire al S.R.L.-ului și de prezentul Manual de Asigurare a Calității.
- 1.2.4 Scopul întreprinderii constă în satisfacerea necesităților populației în livrări și servicii în forma activității S.R.L.-ului și realizării în baza profitului obținut a intereselor sociale și economice ale membrilor.
- 1.2.5 „Valdcongrup” S.R.L. este întreprindere multi profit și în realizarea scopurilor trasate, menținerii stabilității financiare, societatea desfășoară următoarele activități:
- lucrări de teren și terasamente
 - executarea construcțiilor
 - lucrări de finisare a construcțiilor
 - montarea utilajului
 - instalații și rețele interioare
 - instalații și rețele exterioare
- 1.2.6 La efectuarea lucrărilor corespunzător genurilor de activitate, firma „Valdcongrup” S.R.L. încadrează salariați cu următoarele specialități: pietrari, tencuitori, sudori, lăcătuși, lucrători de rînd, ș.a.
- 1.2.7 Pentru îndeplinirea lucrărilor în conformitate cu genurile de activitate în vigoare, întreprinderea va folosi doar materiale de construcție calitative ce corespund cerințelor de standart și programului de asigurare a calității.
- 1.2.8 Pe parcursul perioadei de activitate, „Valdcongrup” S.R.L. va efectua lucrări de construcții-montaj la nivel calitativ satisfăcător în conformitate cu normativele în vigoare.

I.3 Baza de producere

I.3.1 „Valdcongrup” S.R.L. dispune de bază de producere, asigură stabil nivelul calității lucrărilor de construcții. O parte din mașini și mecanisme se arendează conform contractului de arendă.

I.3.2 În componența bazei fac parte:

- atelier
- depozit
- teren pentru staționarea tehnicii

I.3.3 Baza de producere „Valdcongrup” S.R.L. dispune de următoarele mecanisme:

- betoniere;
- schele metalice;
- aparat de vopsit;
- mașini de găurit;
- aparat de sudat;
- instrumente manuale și electrice;



- automobile.
- excavatoare

I.3.4. În activitatea sa în construcție, întreprinderea asigură condiții normale a angajaților (conform legislației muncii), înzestrând baza cu încăperi ce corespund condițiilor de muncă.



Capitolul II

Definiții



II.1 Manualul de asigurare a calității- document care enunță politica calității și descrie dispozițiile și prevederile generale ale sistemului de conducere și asigurare a calității, concretizat în programul de asigurare a calității, care dirijează și efectuează, verifică și analizează probleme ce asigură calitatea.

II.2 Asigurarea calității- sistemă unică de conducere a calității cu cerințe comune față de organizarea și efectuarea controlului lucrărilor de construcție-montaj și corespunderea cerințelor tehnice de standart.

II.3 Auditul calității (Examinarea Tehnică de Asigurare a Calității)- examinare sistematică și independentă a calității lucrărilor, verificarea și analiza rezultatelor în conformitate cu baza normativă tehnică.

II.4 Control de calitate, verificări și încercări- toate examinările amănunțite, măsurile și testările caracteristicilor unui produs (serviciu, lucrare) în raport cu cerințele normelor și regulilor în construcție.

II.5 Documente tehnice- documentație care definește în scris sau grafic un sistem, o instalație, un echipament sau un produs, prin care sunt descrise, justificate și stabilite toate caracteristicile, informațiile, cerințele, procedurile necesare montajului, execuției și exploatării acestora în corespundere cu condițiile de proiect.

II.6 Verificarea metrologică- compararea a două mijloace de masurare, dintre care unul este de o precizie conformă etalonului național recunoscut oficial.

II.7 Examinarea tehnică de asigurare a calității- activitățile planificate și periodice de confirmare a programului de asigurare a calității, stabilite în concordanță cu cerințele programului de asigurare a calității.

II.8 Inspecție de asigurare a calității- acțiune de control efectuată înopinat sau la stadii prestabilite în cadrul lucrărilor de construcții de unitate beneficiară de investiții la unitățile executante (contractante).

II.9 Instruire- pregătirea prin cursuri de specializare, efectuată periodic la locul de muncă sau centre, pentru însușirea sau aprofundarea cunoștințelor în activități ce asigură calitatea lucrărilor de construcție-montaj.

II.10 Lucrări de construcții- toate lucrările necesare realizării procesului tehnologic, efectuate de către unitatea de construcții pe șantier.



II.11 Produs- materie primă, piese componente, echipamente, structuri de sistem sau produse finite contractuale.

II.12 Program de Asigurare a Calității(PAC)- un ansamblu de măsuri organizatorice în activitățile de verificare, inspecții de prevenire și detectare a oricărei abateri de la cerințele normative tehnice de asigurare a calității lucrărilor de construcție-montaj.

II.13 Personalul calificat pentru control- personal calificat specializat sau autorizat pentru îndeplinirea cerințelor de inspecție a procesului tehnologic.

II.14 Punct de control- un punct sau un stadiu din ciclul de producție, în care se efectuează controlul și verificările lucrărilor de construcție-montaj.

II.15 Plan de control al calității- documentul care enumeră și descrie tot controlul de calitate, verificări și încercări necesare pe parcursul procesului tehnologic.

II.16 Unitate beneficiară de investiții- unitate-proprietate a obiectului.

II.17 Unitate de construcții-montaj sau de producere- unitate care execută lucrările de construcții sau de producere.

II.18 Unitate- furnizor- unitate care livrează produse sau servicii în concordanță cu documentele de proiectare.

II.19 Validarea înregistrărilor- ștampilarea, semnarea și datarea documentelor de către persoane autorizate.

II.20 Verificarea- activitatea de analizare, inspecție, testare, control sau alt mod de determinare a calității lucrărilor de construcție-montaj.



Capitolul III

Activități de conducere a lucrărilor

CUPRINS:

- III.1 Responsabilitățile conducerii „Valdcongrup” S.R.L.**
- III.2 Organizarea „Valdcongrup” S.R.L.**
- III.3 Atribuții**
- III.4 Pregătirea și calificarea personalul**



III.1. Responsabilitățile conducerii „Valdcongrup” S.R.L.

- III. 1.1 Conducerea „Valdcongrup” S.R.L. este responsabilă de introducerea și îndeplinirea Programului de Asigurare a Calității pentru toate lucrările de construcție-montaj.
- III. 1.2 Directorul „Valdcongrup” S.R.L. asigură prin prezentul MAC, că orice activitate desfășurată va fi îndeplinită conform documentației normative și va începe numai după ce Programul de Asigurare a Calității va fi stabilit și aprobat.
- III. 1.3 Directorul „Valdcongrup” S.R.L. definește politica în domeniul calității și asigură implementarea acestei politici pe parcursul activității sale în construcție.
- III. 1.4 Obiectivele principale ale întreprinderii este satisfacerea deplină a clienților săi prin aprovizionarea cu produse de calitate stabilă înaltă.

III.2. Organizarea „Valdcongrup” S.R.L.

- III.2.1 Responsabilitatea principală pentru asigurarea calității lucrărilor construcție revine Consiliului de Conducere, sub controlul direct al directorului „Valdcongrup” S.R.L.
- III.2.2 Consiliul de conducere a calității cuprinde reprezentanți din toate compartimentele operaționale și urmărește implementarea politicii în domeniul calității în întreaga organizație.
- III.2.3 Fiecare angajat al „Valdcongrup” S.R.L. asigură urmărirea, supravegherea și auditul lucrărilor în construcție, asigură la moment informațiile pentru compartimentul de asigurare a calității.
- III.2.4 Structura organizatorică a „Valdcongrup” S.R.L. asigură urmărirea, supravegherea și auditul lucrărilor în construcție, asigură la moment informațiile pentru compartimentul de asigurare a calității.
- III.2.5 Structura organizatorică a „Valdcongrup” S.R.L. este prezentată în Anexa Nr.1.
- III.2.6 Schema de relații cu beneficiarul, furnizorii și organele superioare este prezentată în Anexa nr.2.



III.2.7 Schema compartimentului de asigurare a calității este prezentată în Anexa nr.3.

III.3 Atribuții

III.3.1 Directorul „Valdcongrup” S.R.L. :

- răspunde de obținerea autorizației în construcție pentru „Valdcongrup” S.R.L. în conformitate cu prevederile în vigoare;
- aprobă procurarea materialelor de construcții pentru „Valdcongrup” S.R.L. doar de la furnizorii autorizați;
- duce responsabilitate de activitatea compartimentului asigurarea calității;
- aprobă fișele personalului de conducere subordonat;
- răspunde de nivelul de instruire și calificare a personalului „Valdcongrup” S.R.L.
- răspunde de elaborarea și desfășurarea Programului de Asigurare a Calității;
- semnează Manualul de Asigurare a Calității, planul anual și rapoartele de examinare tehnică în asigurarea calității producției;
- răspunde de încadrarea Programului de Asigurare a calității în cadrul compartimentului șantier;
- aprobă începerea lucrărilor de construcție-montaj;
- dispune oprirea lucrărilor în cazul nerespectării Programului de Asigurare a Calității;
- răspunde de efectuarea controlului tehnic de calitate a lucrărilor de construcție-montaj conform documentației normative și proiect;
- formează politica în domeniul Asigurării calității;
- emite ordine, dispoziții obligatorii pentru toate structurile și efectivul întreprinderii;

III.3.2 Director-adjunct (dirigintele de șantier):

- raportează directorului și este responsabil pentru introducerea Programului de Asigurare a Calității în cadrul șantierului;
- răspunde de întocmirea și realizarea programului de instruire periodică a personalului din cadrul șantierului;



- răspunde de calitatea lucrărilor executate;
- răspunde de asigurarea tuturor condițiilor necesare pentru începerea lucrărilor de construcție-montaj conform documentației, normelor în vigoare și Programului de Asigurare a Calității;
- este responsabil pentru utilizarea în activitatea șantierului doar a aparatului de măsură și control verificate metrologic;
- răspunde de folosirea în lucrări doar a materialelor ce corespund cerințelor de standard;
- răspunde de organizarea și execuția acțiunilor corective a lucrărilor de construcție-montaj;
- completează zilnic Cartea Tehnică care are drept scop reflectarea documentară a mersului execuției construcției prin urmărirea și cunoașterea calității lucrărilor de construcție(Legea nr. 721-XIII din 02.02.1996);
- este subordonat și raportează directorului de evidența și întocmirea planului de control-calitate, verificări și încercări;
- efectuarea controlului tehnic de calitate în toate fazele de execuție a lucrărilor de construcție-montaj;
- dispune oprirea lucrărilor de construcție-montaj când se constată abateri de la cerințele de calitate informând directorul;
- răspunde de întocmirea și realizarea programelor de instruire pentru personalul subordonat.

III.3.3 Șef de echipă (maistru):

- asigură ca toate produsele, serviciile aprovizionate să corespundă cerințelor Legii calității în construcții;
- completează Cartea Tehnică, lista materialelor și utilajului tehnologic însoțite de certificatele de conformitate și agremente tehnice
- răspunde de modul de depozitare și conservare a materialelor, produselor aprovizionate în conformitate cu standardele și instrucțiunile aplicabile.
- asigură realizarea programelor de pregătire a personalului în cadrul compartimentelor subordonate.
- aprobă procedurile, instrucțiunile de lucru din cadrul compartimentelor subordonate;



- este subordonat și raportează directorului „Valdcongrup” S.R.L. și are responsabilitatea introducerii Programului de Asigurare a Calității în cadrul compartimentelor subordonate.

III.3.4 Contabilul-șef, normare și salarizare:

- se subordonează directorului „Valdcongrup” S.R.L.
- elaborează fișele personalului de subordonare;
- asigură specializarea și instruirea personalului implicat în activități pentru realizarea lucrărilor;
- evidența și efectuarea salarizării personalului „Valdcongrup” S.R.L. pe perioada activității.
- evidența financiară a cheltuielilor sistemului de asigurare a calității.

III.4. Pregătirea și calificarea personalului

III.4.1 În sistemul propriu de conducere și asigurare a calității „Valdcongrup” S.R.L. încadrează un număr de lucrători cu funcții în dependență de lucrări și condiții concrete.

III.4.2 Conducerea „Valdcongrup” S.R.L. asigură personal calificat instruit și competent pentru aplicarea prevederilor Programului de Asigurare a Calității.

III.4.3 Conducerea „Valdcongrup” S.R.L. verifică și aprobă programul de instruire și pregătire a personalului, asigură obținerea nivelului necesar pentru efectuarea lucrărilor în regim de asigurare a calității.

III.4.4 Personalul responsabil de asigurarea calității este încadrat în lucrări de construcție-montaj în urma instruirii și testării privind cunoașterea PAC (Programul de Asigurare a Calității).

III.4.5 Instruirea are loc periodic pe parcursul activității „Valdcongrup” S.R.L. în baza programului de instruire, elaborat și aprobat de responsabilul asigurării calității.

III.4.6 Tabelul personalului „Valdcongrup” S.R.L. este prezentat în Anexa nr 4.



Capitolul IV

Activități de execuție

CUPRINS:

IV.1 Condiții prelabile

IV.2 Planificarea

IV.3 Proceduri și instrucțiuni

IV.4 Identificarea

IV.5 Aprovizionarea cu materiale

IV.6 Întrarea și depozitarea materialelor



Condiții prealabile

IV. 1.1 Toate activitățile de execuție efectuate de „Valdcongrup” S.R.L. se desfășoară planificat pe bază de proceduri scrise cu stabilirea obligațiilor respective, modului de confirmare, documentare și control prin Programul de Asigurare a Calității.

IV.1.2 Activitatea „Valdcongrup” S.R.L. începe cu îndeplinirea următoarelor acțiuni premergătoare:

- materialele și produsele utilizate sînt procurate în baza prevederilor de proiect, însoțite de documente necesare pentru adeverirea calității lor;
- materialele și produsele utilizate sînt verificate și acceptate;
- cerințele de execuție de proiecte sînt incluse în instrucțiuni și proceduri de lucru;
- documentația tehnică normativă este actuală și disponibilă la locul de execuție;
- planul și procedurile de control sînt elaborate, avizate și aduse la cunoștință personalului subordonat;
- neconformitățile din etapele anterioare sînt înlăturate;
- aprobarea începerii lucrărilor de construcție-montaj.

IV.2. Planificarea

IV.2.1 Funcția de planificare a lucrărilor de construcție-montaj este realizată de directorul tehnic „Valdcongrup” S.R.L. .

IV.2.2 Directorul-tehnic planifică aprovizionarea „Valdcongrup” S.R.L.

IV.2.3 Directorul tehnic planifică și asigură controlul, verificări și încercări, conform Programului de Asigurare a Calității.

IV.2.4 Sarcinile planificării lucrărilor de construcție-montaj:

- elaborarea și efectuarea noilor tipuri de producție pentru obținerea unei calități mai înalte;
- îmbunătățirea indicilor calității și cantității producției lansate.



IV.2.5 Planificarea controlului, încercărilor și verificărilor se face în concordanță cu rezultatele prezente a calității producției.

IV.2.6 Planificarea aprovizionării cu materiale de construcții are loc sistematic, în acord cu furnizorii.

IV.3. Proceduri și instrucțiuni

IV.3.1 Activitățile desfășurate de „Valdcongrup” S.R.L. se execută pe bază de proceduri, instrucțiuni, standarde conform Legii calității în construcții. Lista Bazei Normative Tehnice este prezentată în Anexa nr.5.

IV.3.2 Procedurile, instrucțiunile conțin: scop, domeniu, responsabilități condiții prealabile, cerințe de execuție, documente de referință, formularea și înregistrări.

IV.3.3 Instrucțiunile de lucru ale „Valdcongrup” S.R.L. detaliază și descrie corect, conform cerințelor documentației normative-tehnice, procesului tehnologic, modului de desfășurare a lucrărilor de construcții și nivelul calității cerute.

IV.3.4 Instrucțiunile de lucru ale „Valdcongrup” S.R.L. sînt documentate importante în îndeplinirea lucrărilor de construcții-montaj și se întocmesc în baza documentației normative-tehnice



IV.4. Identificarea

IV.4.1 Activitatea de indentificare a materialelor-produselor începînd de la comandă, fabricare, recepție, exploatare și predare beneficiarului, precum și păstrarea identificării lor conform documentației de proiect și înregistrărilor de calitate se face organizat și stabil de către „Valdcongrup” S.R.L. în baza prevederilor PAC.

IV.5. Aprovizionarea cu materiale

IV.5.1 Aprovizionarea cu materiale de construcție a „Valdcongrup” S.R.L. se efectuează de la furnizori prin contracte coordonate cu programa de lucrări construcție-montaj.

IV.5.2 Aprovizionarea se face planificat în corelația cu graficul lucrărilor de construcție-montaj.

IV.5.3 La aprovizionarea „Valdcongrup” S.R.L. cu materiale de construcție se duce cont de:

- documentarea activității de aprovizionare;
- sînt încheiate contracte de aprovizionare doar cu furnizori autorizați;
- contractele se încheie doar după confirmarea calității produselor prin încercări de laborator înregistrate documentar;
- recepționarea și confirmarea calității produselor, materialelor primite;
- ținerea sub control a produselor, primite depozitate, livrate la locul de lucru;
- disponibilitatea mașinilor, utilajelor de lucru calificate la nivelul tehnic cerut;
- valabilitatea comercială și financiară a furnizorilor;
- eficacitatea sistemului de asigurare a calității a furnizorilor;
- capacitatea furnizorilor de a respecta regimul stabilit pentru livrări;
- identificarea cu precizie a tipului și clasei produsului;



- instrucțiuni de inspecție;
- standardul calității produsului aprovizionat.

IV.5.4 „Valdcongrup” S.R.L. în baza Legii calității în vigoare va utiliza doar produse certificate sau însoțite cu pașapoarte de calitate.

IV.5.5 Abaterile, de la cerințele de standard și proiect, depistate în timpul controlului de recepție a produselor, se vor constata prin raport de dirigintele de șantier.

IV.6. Intrarea și depozitarea materialelor

IV.6.1 Primirea (intrarea), depozitarea și păstrarea produselor procurate de „Valdcongrup” S.R.L. se efectuează în conformitate cu cerințele de standard și Legii calității în construcții.

IV.6.2 Organizarea depozitării se realizează de directorul-adjunct al „Valdcongrup” S.R.L. , conform cerințelor de separare, transportare, întocmirea documentației și anunțarea în termen în scris furnizorului despre produsele necalitative.

IV.6.3 Schema de control a primirii și păstrării materialelor de construcții aprovizionate este prezentatp în Anexa nr.6

IV.6.4 La șantier, șeful de echipa (maistru), va prelua lucrările de control a produselor primite, conform schemelor de control, raportînd dirigintelui de șantier de neconformitățile apărute la intrarea și depozitarea materialelor.

IV.6.5 Instrucțiunile, condițiile de depozitare pentru materialele recepționate, semifabricate și produse finite, sînt vizibil afișate în zonele de depozitare ale „Valdcongrup” S.R.L.

IV.6.6 Acces la depozitele „Valdcongrup” S.R.L. are doar personalul autorizat.

IV.6.7 Periodic conform planului de control, se efectuează o inspecție a produselor depozitate cu scopul de a exclude termenul de expirare, afectarea articolelor păstrate, factori de contaminare și altele.



Capitolul V

Activități de confirmare

Cuprins:

- V.1 Plan de control, calitate, verificări și încercări
- V.2 Controlul de calitate
- V.3 Organizarea controlului de calitate, verificări și încercări
- V.4 Mijloace de măsurare și încercare



5.1. Plan de control calitate, verificări și încercări

- V. 1.1 Planul de control al calității, verificări și încercări sînt documentele și cerințele de bază pentru confirmarea și îndeplinirea PAC pe parcursul lucrărilor de construcție-montaj.
- V.1.2 Planul de control este întocmit de dirigintele de șantier în confirmare cu documentația tehnică-normativă (Anexa nr.5) și aprobate de directorul „Valdcongrup” S.R.L.
- V. 1.3 Lucrările de construcție-montaj a „Valdcongrup” S.R.L. se desfășoară în corelație cu planul de control a calității și respectarea cerințelor prevăzute în documentele tehnic-normative.
- V. 1.4 În planul de control a calității sînt indicate persoanele responsabile de efectuarea lucrărilor de construcție-montaj.
- V. 1.5 Planul de control calitate, verificări și încercări a „Valdcongrup” S.R.L. definește:
- obiectivele calității ce trebuie atinse;
 - alocarea responsabilităților pe tot parcursul lucrărilor;
 - procedurile specifice, metodele și instrucțiunile de lucru aplicabile;
 - încercări, verificări, examinări și programe de audit.
- V. 1.6 Planul de control „Valdcongrup” S.R.L. prezintă o derulare a principalelor operații și activități de verificare, începînd cu intrarea materialelor, pînă la instalarea, desăvîrșirea lucrărilor construcției-montaj.

V.2. Controlul de calitate

- V.2.1 Controlul de calitate, verificări și încercări conține cerințe pentru identificarea documentelor, caracteristicilor, criteriilor de acceptare, persoanele care efectuează controlul.
- V.2.2 Controlul de calitate, verificări și încercări este executat și consemnat în corelație cu cerințele redată de control al calității întocmit pentru activitățile „Valdcongrup” S.R.L.



V.2.3 Sarcinile principale ale subdiviziunii controlul de calitate, verificări și încercări prezintă:

- control selectat a calității lucrărilor de construcție-montaj, în corespundere cu cerințele de standard;
- control selectat de primire și păstrare a materialelor conform schemei din Anexa nr.6;
- controlul corespunderii materialelor de construcție cu condițiile de standard, pașapoartelor tehnice, certificatelor;
- în caz de necorespondere se selecționează o probă și se transmite în laboratorul acreditat;
- controlul respectării regulilor de transportare, descărcare și păstrare a materialelor;
- controlul respectării regimului lucrărilor de construcții-montaj;
- controlul mijloacelor de măsurare;
- analiza cauzelor apariției defectelor în procesul lucrărilor în construcții.

V.2.4 Controlul de calitate este condiționat de regulile, metodele și mijloacele prevăzute în PAC a lucrărilor de construcție-montaj:

- reguli: regulamente, grafice, scheme ș.a.;
- metode: tehnologia (diferite moduri, operațiuni ș.a.), volum și exactitate;
- mijloace: utilaj, aparataj de măsurare, instrumente.



V.3. Organizarea controlului de calitate, verificări și încercări

V.3.1 „Valdcongrup” S.R.L. organizează controlul de calitate, verificări și încercări cu scopul de a menține nivelul stabil al calității lucrărilor de construcții-montaj în conformitate cu cerințele de standard proiect și contractual.

V.3.2 Pentru înfăptuirea controlului de calitate, verificări și încercări „Valdcongrup” S.R.L. elaborează documentația:

- documentația tehnologică;
- documentația normativă;
- documentația contractuală.

V.3.3 Condițiile necesare pentru înfăptuirea controlului, corespund celor indicate în documentația normativă pentru lucrările efectuate.

V.3.4 Organizarea controlului de calitate, verificări și încercări, în activitățile: „Valdcongrup” S.R.L. :

1. Lucrările de teren:

- caracteristicile fizico-mecanice de teren (conform Anexei nr.7);
- selectarea probelor de pământ, îndreptarea lor la laboratorul acreditat pentru încercări (însoțite de actul de prelevare);
- lucrările de amenajare a teritoriului conform cerințelor de proiect și standard SN III-10-75;
- sistematizarea verticală a terenului în conformitate cu cerințele de proiect și standard;
- înregistrarea tuturor materialelor de construcții primite la șantier în documentația specială conform cerințelor de standard;
- înregistrarea și evidența actelor de prelevare a probelor.

2. Executarea construcțiilor (conform SN H-II-81; SN 2.08.01-89):

- intrarea și păstrarea materialelor pentru zidire (Anexa nr.6);
- calitatea mortarului folosit la zidirea construcțiilor;
- mobilitatea mortarului;



- grosimea mortarului în rost;
- păstrarea verticală și orizontală a rîndurilor zidite;
- construcția corectă a rostului de tasare și de formare;
- rezemarea corectă a buiandrugului prefabricat;
- aranjarea corectă a canalelor de ventilare;
- fasonarea corectă;
- corespunderea zidirii cerințelor de proiect;
- îndeplinirea manifestărilor antiseismice;
- lucrările de zidărie;
- calitatea construcțiilor din lemn conform SN n-25-80.

3. Lucrări de proiecție a construcțiilor și utilajelor:

- construcția învelișurilor din rulu;
- păstrarea stratului de apărare a betonului
- mărimea și cantitatea afluxului părții frontale a panoului de acoperiș;
- calitatea îmbinărilor sudate, învelișurilor anticorozive;
- calitatea termoizolației panourilor de acoperiș;
- calitatea sudării golurilor armate;
- calitatea lucrărilor de termoizolare;
- corespunderea înclinării învelișului cerințelor de proiect;
- calitatea bitumului cerințelor de standard;
- controlul stării suprafeței construcțiilor hidroizolate, înaintea începerii lucrărilor hidroizolate în conformitate cu cerințele de standard;
- controlul grunduirii cu bitum a învelișului;
- calitatea lucrărilor anticorozive a construcțiilor.

4. Lucrări de finisare a construcțiilor:

- calitatea materialelor folosite pentru finisare;
- calitatea mortarului, gipsului, pastei de var (prevelarea probelor pentru încercările de laborator, însoțite cu acte de prevelare);
- calitatea lucrărilor de zugrăvire în corespundere cu instrucțiunile și cerințele de proiect;
- calitatea lucrărilor de căptușeală;
- corespunderea cerințelor de proiect și standard a materialelor de construcție pentru podea;
- respectarea regimului tehnologic în construcția podelelor;
- corespunderea cerințelor de proiect și standard a elementelor constructive pentru podea;



- calitatea elementelor de tîmplărie conform cerințelor de proiect și datelor de pașaport;
- calitatea montării elementelor de tîmplărie;
- calitatea lucrărilor de montare a geamurilor.

5. Rețele și echipamente interioare și exterioare:

- corespunderea lucrărilor în construcția rețelor de alimentare cu apă și canalizare conform cerințelor de standard: SN IL05.04.-85; SN 11.04.01-85; SN 11.04.03-85;
- controlul lucrărilor în construcția rețelor termice conform cerințelor de standard SN 11.04.07-86;

V.4. Mijloacele de măsurare și încercare

V.4.1 Mijloacele de măsurare și încercare folosite în activitățile organizației „Valdcongrup” S.R.L. sînt supuse etalonărilor și verificărilor metrologice conform organizării și regulilor de control a mijloacelor de măsurare.

V.4.2 Mijloacele de măsurare și încercare sînt identificate fizic prin marcaje sau etichete și în documente pentru a se cunoaște permanent starea lor de etalonare sau verificare.

V.4.3 Mijloacele de măsurare și încercare identificate legal au o asigurare metrologică și în domeniul securității muncii.

V.4.4 Efectuînd lucrările de construcție-montaj, „Valdcongrup” S.R.L. folosește doar mijloace de măsurare verificate și etalonate metrologic.



Capitolul VI

Examinări Tehnice de Asigurare a Calității(ETAC)

Cuprins:

VI.1 Planificarea ETAC

VI.2 Sistemul de ETAC



VI. 1. Planificarea ETAC

VI. 1.1 „Valdcongrup” S.R.L. prin compartimentul asigurării calității aplică un sistem planificat și documentat de examinări tehnice de asigurare a calității.

VI. 1.2 Procedurile, instrucțiunile tehnice de execuție sunt un parametru din programul de asigurare a calității.

VI. 1.3 ETAC se efectuează pe baza:

- documentației normative, ce stabilește calitatea producției (sarcini tehnice, standarde, condiții de proiect și altele);
- documentației tehnice cu cerințe de exploatare și folosire a producției.

VI. 1.4 Planificarea ETAC se determină în conformitate de frecvența examinărilor tehnice la șantier.

VI. 1.5 Conducerea și anume directorul general a „Valdcongrup” S.R.L. asigură planificarea și implantarea ETAC.

VI.2. Sistemul ETAC

VI.2.1 „Valdcongrup” S.R.L. prin compartimentul asigurării calității efectuează:

- ETAC-uri interne la șantiere care desfășoară activități în regim de asigurare a calității pentru evaluarea eficienței și stadiului implementării PAC;
- ETAC-uri externe la furnizori de produse, servicii.

VI.2.2 „Valdcongrup” S.R.L. în baza ETAC implantează următoarele sarcini:

- întocmirea, confirmarea și controlul tuturor programelor de lucru planului de control, verificări și încercări la materialele de construcții folosite în lucrările de construcții-montaj cu forțe proprii sau prin laboratorul străin acreditat;
- verificarea și controlul utilajului, mecanismelor și mijloacelor de măsurare, de către Moldovastandard conform planului de control;
- repararea la timp a mecanismelor cu forțe proprii sau prin întreprinderi specializate;
- asigurarea stării tehnice normale a utilajului și mecanismelor membrii personalului responsabil de funcționarea corectă și stabilă a mecanismelor și utilajului întreprinderii, sînt calificați și se conduc de prescripție compartimentului de asigurare a calității;
- personalul ingineresc, anual, trece cursuri de pregătire și perfecționarea, atestare,



- retestare conform planificării ETAC;
- personalul muncitoresc, anual, se atestază, retestează de centrele specializate sau comisii competente.



Capitolul VII

Activități corective

CUPRINS:

- VII.1 Neconformități
- VII.2 Acțiuni corective



VII.1 Neconformități

- VII 1.1 În timpul efectuării lucrărilor de construcții-montaj, pot apărea diferite neconformități reglementate la elaborarea documentației normative, în deosebi, la defînitizarea metodelor de control a producției finite.
- VII. 1.2 În dependență de condițiile exploatării, regimul îndeplinirii lucrărilor, indicilor, neconformitățile pot fi divizate (relativ) în critice, semnificative și mai puțin semnificative.
- VII. 1.3 Soluționarea la timp a neconformităților permite alegerea corectă a tipului de control a lucrărilor de construcții-montaj, complet sau selectat (important pentru furnizori).
- VII. 1.4 Neconformitățile depistate în timpul lucrărilor de construcție-montaj dovedește că cel puțin unul din parametrii calității nu se îndeplinesc sau cel puțin una din cerințele normative se încalcă.
- VII. 1.5 Necorespunderea cerințelor tehnice și normative a lucrărilor de construcție-montaj e o încălcare a calității în construcție.
- VII. 1.6 Conducerea „Valdcongrup” S.R.L. asigură consemnarea neconformităților în timpul efectuării controlului de calitate, verificărilor și încercărilor și înlăturate la moment.
- VII. 1.7 Raportul de depistare a neconformităților menține date precizate detaliate, ce servesc pentru înlăturarea cauzelor și prevenirea repetărilor.
- VII. 1.8 „Valdcongrup” S.R.L. asigură reinspectarea lucrărilor de construcție-montaj refăcute în conformitate cu procedurile aplicabile.
- VII. 1.9 Neconformitățile se depistează în baza analizei parametrilor de lucrărilor de construcție-montaj, verificărilor de laborator semnalelor de la consumatori.
- VII. 1.10 Neconformitățile depistate de compartimentul de asigurare a calității sau de personalul tehnic se înregistrează și se examinează ulterior la consiliul tehnic al întreprinderii, condus de Directorul „Valdcongrup” S.R.L.



VII 1.11 Depistarea neconformităților, la „Valdcongrup” S.R.L. este o procedură documentată, la moment bine organizată, pentru prevenirea efectuării unor lucrări neconforme.

VII.2. Acțiuni corective

VII.2.1 „Valdcongrup” S.R.L. se obligă să identifice neconformitățile ce pot avea loc în timpul lucrărilor de construcție-montaj, să înregistreze datele, condițiile și cauzele apariției acestor contrare a calității și să inițieze acțiuni corective pentru înlăturarea, prevenirea repetării lor.

VII.2.2 Acțiunile corective se îndeplinesc de compartimentul asigurării calității la șantierul examinat în baza actului de control întocmit la momentul depistării neconformităților a lucrărilor de construcție-montaj.

VII.2.3 La constatarea abaterilor serioase a lucrărilor de construcție-montaj de la cerințele documentației tehnice, programul de asigurare a calității persoana responsabilă de controlul tehnic de calitate a „Valdcongrup” S.R.L. emite dispoziții de oprire a lucrărilor.

VII.2.4 „Valdcongrup” S.R.L. datorită Programului de Asigurare a Calității, prin compartimentul ETAC evită abaterile de calitate întâmplătoare sau sistematice a lucrărilor de construcție-montaj în scopul prevenirii neconformităților.

VII.2.5 Pentru depistarea neconformităților de diferite etape de control sau stadii de exploatare a lucrărilor de construcție-montaj, „Valdcongrup” S.R.L. prin programul de asigurare a calității descrie măsurile și precizează responsabilitățile pentru:

- identificarea condițiilor contrare calității;
- determinarea cauzelor apariția neconformităților;
- acțiuni corective pentru prevenirea și înlăturarea neconformităților.

VII.2.6 La urma identificării neconformităților se întocmesc documente normative interne, se stabilește un regim special de îndeplinire a lucrărilor de construcție-montaj.

VII.2.7 Aceste corective se introduc în sistemul de asigurare a calității documentat prin ordinul directorului „Valdcongrup” S.R.L.



Capitolul VIII

Documente și înregistrări

CUPRINS:

VIII.1 Documente

VIII.2 Înregistrări



VIII.2.3 Înregistrările de calitate a „Valdcongrup” S.R.L. sînt valabile, citabile, reproductibile, ușor se regăsesc drept model în menținerea și dezvoltarea programului de asigurare a calității.

VIII.2.4 „Valdcongrup” S.R.L. include următoarele înregistrări:

- desenele principalelor echipamente;
- rapoartele controalelor și încercărilor asupra materialelor și lucrărilor de construcție-montaj.
- înregistrări a materialelor neconforme;
- înregistrările reclamațiilor cu privire la calitatea lucrărilor;
- rapoartele auditului calității;
- înregistrările controlului acțiunilor corective;
- înregistrările etalonării echipamentelor și aparaturi de control, măsurare și încercare;
- înregistrările pregătirii și calificării personalului;
- înregistrările analizei consiliului de conducere;
- înregistrările difuzării Manualului de înregistrare a Calității;
- modificări de contract și proiect survenite în timpul lucrărilor de construcții;
- înregistrările controlului materialelor aprovizionate, păstrarea lor;
- lista materialelor și semifabricate furnizate de clienți;
- înregistrările auditului intern și extern.



Capitolul IX

Genurile de activități

CUPRINS:

- IX.1 Terasamente și lucrări de teren**
- IX.2 Executarea construcțiilor**
- IX.3 Lucrări de protecție a construcțiilor și utilajelor**
- IX.4 Lucrări de finisare a construcțiilor**
- IX.5 Instalații și rețele interioare**
- IX.6 Instalații și rețele exterioare**
- IX.7 Montarea utilajelor și instalațiilor tehnologice**



IX.1. Terasamente și lucrări de teren

- 1.1 Lucrări de terasiere.
- 1.2 Lucrări de drenaj.

IX.2. Executarea construcțiilor

- 2.2. Construcții din zidărie cu înălțimea limitată la două nivele.
- 2.3. Construcții din zidărie cu înălțimea mai mult de două nivele.
- 2.4. Clădiri și edificii cu înălțimea limitată la două nivele din elemente prefabricate din beton și beton armat.
- 2.8. Clădiri din beton armat monolit
- 2.9. Lucrări de amenajare a teritoriului.
- 2.16. Construcții metalice portante la obiective cu un nivel.
- 2.25. Construcții din lemn.
- 2.27. Produse și elemente din profile de aluminiu și policlorură de vinil.

IX.3. Lucrări de protecție a construcțiilor și utilajelor

- 3.1. Învelitori și șarpante, izolații hidrofug
- 3.2. Izolații termice.
- 3.3. Izolații anticorozive.

IX.4. Lucrări de finisare a construcțiilor

- 4.1. Tencuieli, placaje exterioare și interioare, zugrăveli.
- 4.2. Pardoseli.
- 4.3. Produse de timplărie.
- 4.4. Profile și ornamente decorative.

IX.5. Instalații și rețele interioare

- 5.1. Instalații și rețele de alimentare cu apă și canalizare.
- 5.2. Instalații și rețele termice.
- 5.4. Instalații și rețele de alimentare cu energie electrică
- 5.6. Sisteme de ventilare și condiționare a aerului



Capitolul X

Perfecționarea cadrelor



- X.1 Persoanele cu funcții de răspundere a „Valdcongrup” S.R.L. sînt atestate de Comisia Republicană de atestare a specialiștilor cu activități în domeniul construcțiilor.
- X.2 Perfecționarea lucrătorilor se efectuează conform programului de perfecționare aprobat de directorul „Valdcongrup” S.R.L.
- X.3 Instruirea personalului în baza securității tehnice.



Capitolul XI

Auditul intern



- XL.1 Auditul intern se efectuează în scopul aprecierii și determinării funcționării sistemului de asigurare a calității.
- XI.2 Auditul intern asigură stabilitatea nivelului producției.
- XI.3 Realizarea auditului intern este asigurată de directorul tehnic a „Valdcongrup” S.R.L.
- XI.4 Auditul intern se efectuează o dată pe an, în intermediul lucrărilor de construcție-montaj a întreprinderii.
- XI.5 În baza rezultatelor auditului intern se efectuează înlăturarea neconformităților în baza tehnică normativă , lucrărilor de construcție-montaj.
- XI.6 Rezultatele auditului intern sînt raportate directorului „Valdcongrup” S.R.L.



Capitolul XII

Anexe

Structura organizatorică a „Valdcongrup” S.R.L.

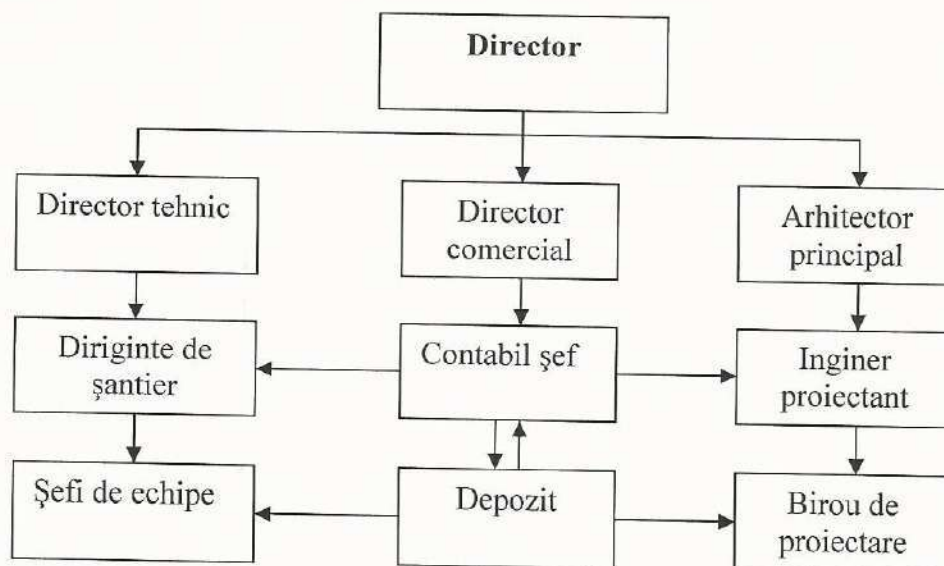

Schema organizatorică a „Valdcongrup” S.R.L.

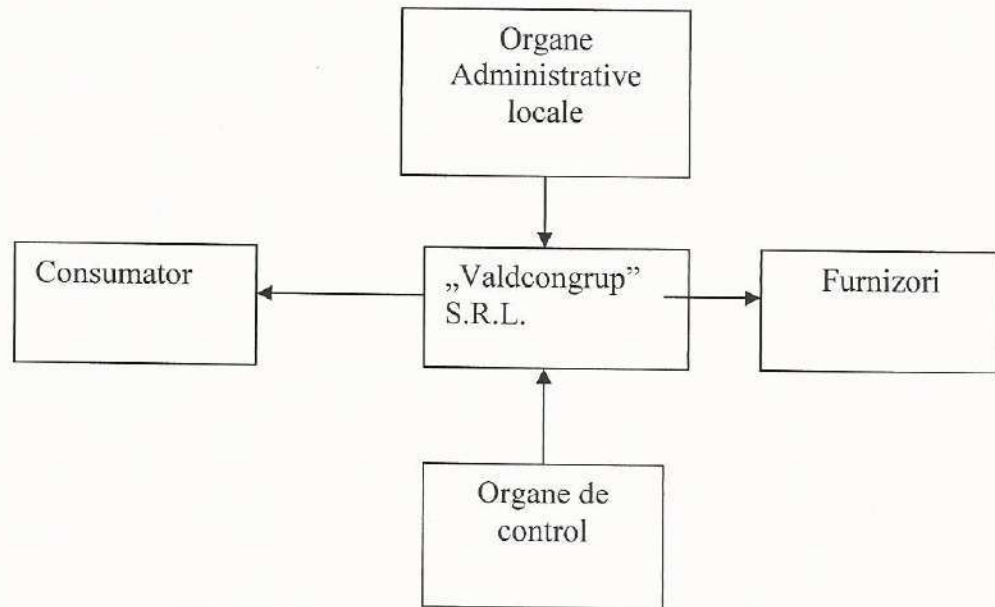

Schema organizatorică de asigurare a calității

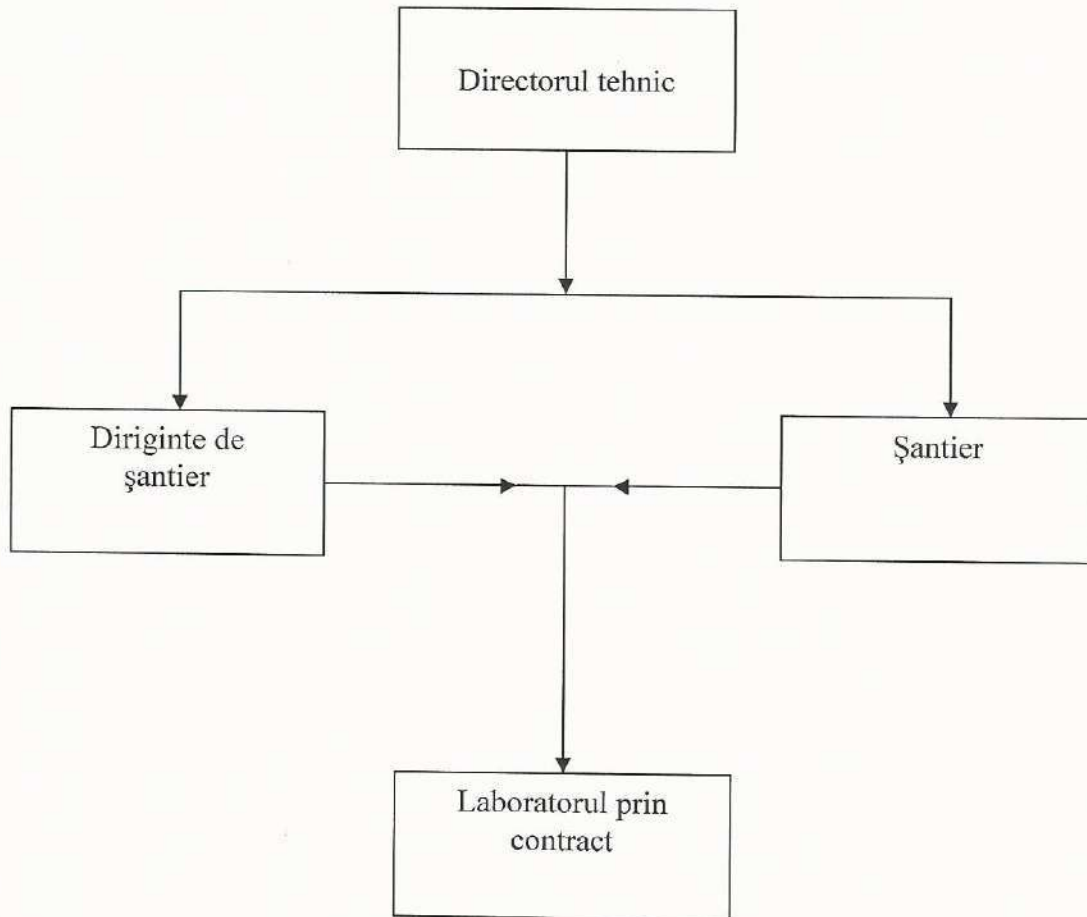



Personalul de conducere „Valdcongrup” S.R.L.

Nr.	Numele/Prenumele	Funcția	Specialitatea	Studiile	Vechimea în muncă
1	Țurcan Denis	Director executiv	Economist	Superioare	7
2	Moraru Angela	Contabil-șef	Contabilitate	Superioare	13
3	Țurcan Anatol	Diriginte de șantier	Inginer constructor	Superioare	29
4	Lehtman Iosif	Diriginte de șantier	Inginer pe lucrări speciale	Medii	44
5	Tăvăluc Simion	Diriginte de șantier	Inginer pe lucrări speciale	Superioare	28
6	Țurcan Vadim	Mastru în construcții	Inginer constructor	Superioare	2
7	Crețu Mihai	Mastru în construcții	Inginer constructor	Superioare	2



Date despre componenta muncitorilor angajați în domeniul construcțiilor

Specialiști		
Nr.	Nume Prenume	Specialitatea
1	Mamaevski Ivan	Electrician-montator-cablator
2	Caciula Anatoli	Electrician-montator-cablator
3	Iorga Vasile	Lacatus la rețelele de apeduct și canalizare
4	Barbieru Eugeniu	Lacatus la rețelele de apeduct și canalizare
	Permis de exercitare nr. 0209-16 din 28.01.2016 - Sudor mase plastice îmbinarea țevilor cap la cap	
5	Afteni Grigorii	Lacatus la rețelele de apeduct și canalizare
	Permis de exercitare nr. 0645-16 din 28 martie 2016-Sudor mase plastice, imbinarea țevilor cap la cap	
6	Hîncota Oleg	Lacatus la rețelele de apeduct și canalizare
7	Burduh Vasile	Masinist la excavatorul cu o singură cupă
8	Tulbure Ion	Masinist la excavatorul cu o singură cupă
9	Sprînceană Efim	Masinist la excavatorul cu o singură cupă
10	Ungureanu Ion	Masinist la excavatorul cu o singură cupă
11	Tulbure Sergiu	Masinist la excavatorul cu o singură cupă
12	Buinovschii Maxim	Lacatus la rețelele de apeduct și canalizare
13	Rotar Oleksandr	Muncitor necalificat în construcție
14	Bobeica Andrei	Lacatus la rețelele de apeduct și canalizare
	Permis de exercitare nr. 0646-16 din 28 martie 2016-Sudor mase plastice, îmbinarea țevilor la cap	
15	Șpac Anatolie	Șofer autocamion
16	Guștiuc Ion	Șofer autocamion
17	Șpac Alexandru	Șofer autocamion
18	Beiu Ion	Șofer autocamion
19	Pavalachi Vladimir	Sudor cu gaze
20	Țurcan Nicolae	Lacatus la rețelele de apeduct și canalizare
21	Calestru Ion	Lacatus la rețelele de apeduct și canalizare
22	Doagă Nicolae	Lacatus la rețelele de apeduct și canalizare
23	Iachim Nicolae	Sudor cu gaze
24	Iachim Vitalie	Sudor cu gaze
	Permis de exercitare nr. 0481-16 din 29.02.2016 - Electrosudor/Sudor cu gaze/Sudor cu mase plastice	
25	Rusu Nicolae	Tencuitor
26	Șpac Sergiu	Tencuitor
27	Doncila Gheorghe	Tencuitor
28	Leca Alexei	Tencuitor
29	Leca Gheorghe	Țimplar în construcție
30	Carapangrea Alexandru	zugrav-vopsitor
31	Goro Ilie	zidar- zugrav vopsitor
32	Demian Mihai	dulgher-tinighiciu
33	Carapangrea Ilie	finisor-faianțar
34	Carapangea Anatolie	faiantșar-mozaicar
35	Bezverhnii Anatolii	tinghiciu



ENUMERAREA
notelor normative în vigoare existente
în firma „Valdcongrup” S.R.L.

1. SNIP 3.01.01-85 Structura procesului de producție în construcție
2. SNIP 3.01.04-87 Primirea și exploatarea obiectelor de construcție terminate.
Condițiile principale.
3. SNIP III-1-75 Amenajarea terenului, teritoriului.
4. SNIP 3.01.03-73 Construcții portante și parapetele de protecție
5. SNIP 3.04.03-85 Apărarea structurii construcțiilor și edificiilor de la factorii exteriori
6. SNIP 3.05.01-85 Sistemul tehnico-sanitar interior.
7. SNIP 3.05.03-86 Rețele termice.
8. SNIP 3.05.04-85 Rețeaua exterioară și instalarea rețelei de alimentare cu apă, canalizarea clădirilor
9. SNIP 3.01.03-94 Lucrări geodezice în construcții
10. SNIP 3.04.01-87 Acoperiri de finisare și de izolare
11. SNIP 2.01.01-83 Fundamentarea clădirilor și edificiilor
12. SNIP 2.04.01-85 Rețelele interioare de alimentare cu apă și canalizarea clădirilor.
13. SNIP 11-22-81 Armarea construcțiilor de izolare
14. SNIP 2.04.05-85 Canalizarea. Rețele exterioare.
15. SNIP 2.08.02-89 Clădiri și edificii
16. SNIP 2.08.01-85 Clădiri locative
17. SNIP 3.04.03-86 Protecția structurii construcțiilor și edificiilor de factorii exteriori.
18. SNIP 3.03.02-87 Construcțiile portante și parapetele de protecție
19. HCM A.02.02.96 Regulament privind conducerea și asigurarea calității în construcție.
20. HCM A.03.06.96 Regulament privind autorizarea și acreditarea laboratoarelor de încercări.
21. HCM A.04.03.96 Regulament privind organizația principală aserviciului metrologic în construcție.
22. HCM A.01.06.97. Structura și modul de lucru al comitetelor tehnice.

Monitorul construcțiilor Nr.1 (10), 2(11), 4(13),5(14)



Schema
controlului de intrare și păstrare a materialelor de construcții

Nr.	Etapa, procesul, producția	Ce se controlează	Scopul controlului	Locul de luare a probei	Periodicitatea	Cine controlează	Metoda de control
1	2	3	4	5	6	7	8
1	Recepția de intrare, pe șantier	1. Certificat	Corespunderea calității după determinarea volumului real	Șantier, camion	De la fiecare partidă	Recepționar (selectat)	După documentație
		2. Cantitatea					Standart
		3. Calitatea					
2	Descărcarea și depozitarea	Respectarea regulilor de descărcare și depozitare	Controlul depozitării	Depozit	La descărcare	Recepționar	Vizual De urmărit
3	Păstrarea în depozit	Lipsa murădiei la păstrare	Respectarea calității	Depozit	Odată la schimb	Șeful de șantier	Vizual De urmărit
4	Servirea materialelor	Servirea corectă a materialelor	Controlul încărcării	Mijloace de transport	La servire	Șeful de șantier	De urmărit



Indicii de calitate	Scopul	Metodele de determinare
Umiditatea relativă	Precizarea datelor de proiect	După standart
Componența granulometrică	Precizarea datelor de proiect	Metoda mecanică de sortare prin ciur
Densitate relativă	Precizarea datelor de proiect	Metoda inelului tăietor
Masă valometrică	Precizarea datelor de proiect	După standart
Porozitate	Precizarea datelor de proiect	După standart
Construcția terenului	Precizarea datelor de proiect	Cu ajutorul aparatului
Coeficientul de filtrare	Precizarea datelor de proiect	Cu ajutorul aparatului KΦ-00-M



Anexa nr.9

INFORMAȚIE
despre baza materială a firmei „Valdcongrup” S.R.L.

Nr	Denumirea utilaje, echipamente, mijloace de transport	Descrierea	Un. de Măs.	Cant.
1	2	4	5	
BAZE DE PRODUCȚIE				
1	Ateliere de producere	-	m2	368
2	Depozit tip deschis	-	m2	988
3	Depozit tip închis	-	m2	305
MECANISME				
1	Man	Basculantă 7,5t	buc	1
2	Iveco	Basculantă 18t	buc	1
3	Mercedes AXOR 2528	Autobasculanta 26t	buc	1
4	Mercedes Sprinter 213 CDI	Bus 2.5t	buc	1
5	Mercedes Sprinter 311 CDI	Bus 2.5t	buc	1
6	TEREX HR 18	Excavator 5t	buc	1
7	Komatsu PC 75 UU	Excavator 7.4t	buc	1
8	CAT 432E	Buldoexcavator 10.7t	buc	1
9	CAT 432E	Buldoexcavator 10.7t	buc	1
10	CAT 307C	Excavator 8.3t	buc	1
11	Zil ГЯ 133	Automacara	buc	1
12	URAL ORB 2.5	Instalație de foraj	buc	1
13	URAL ORB 3AM	Instalație de foraj	buc	1
14	KAMAZ ORB 2.5	Instalație de foraj	buc	1
UTILAJE				
1	Ritmo 160 Basic	Aparat de sudură PE cap la cap	buc	1
2	Techodue PT160	Aparat de sudură PE cap la cap	buc	1
3	-	Apar de sudură PE electrofuziune	buc	1
4	Lombardini	Compactor mecanic cu ardere internă 150 kg	buc	2



5	FUBAG Ranger 450	Mașină de taiat asfalt	buc	2
6	STIHL BT 150	Motoburghiu	buc	1
7	Honda	Generator de curent 5.5 kW	buc	1
8	Farmer FAG 6500	Generator de curent 6.8 kW	buc	1
9	-	Mai mecanic	buc	2
10	-	Electropompa	buc	1
11	-	Compresor, 8atm	buc	1
12	-	Compresor	buc	2
13	Makita, Bosch	Aparat de găurit	buc	4
14	-	Topitor de bitum	buc	2
15	-	Vibrator de adâncime	buc	2
16	Mondial	Aparat de tencuit	buc	1
17	Makita, Bosch	Polizor unghiular	buc	7
18	-	Aparat de sudură	buc	4
19	Makita, Bosch	Perforator	buc	8
20	Hilti	Nivelă	buc	3
21	-	Teodolit	buc	1
22	Silverline	Odometru	buc	1
23	Bosch	Telemetru	buc	1
24	-	Cofraje din metal	m2	500
25	-	Schele	m2	700
26	Bosch	Mixer electric	buc	4
27		Macara de fereastră	buc	3

Aprob
 Director executiv
 „Valdcongrup” S.R.L.



Țurcan Denis