

REPUBLICA



MOLDOVA

# CERTIFICAT DE ÎNREGISTRARE

**Societatea cu Răspundere Limitată "APCAN PROIECT"**  
ESTE ÎNREGISTRATĂ LA CAMERA ÎNREGISTRĂRII DE STAT

*Numărul de identificare de stat - codul fiscal*  
**1011600016165**

*Data înregistrării*

**22.04.2011**

*Data eliberării*

**22.04.2011**

**Jafarov Emilia, registrator**

*Funcția, numele, prenumele persoanei  
care a eliberat certificatul*

*semnătura*

MD 0108183





## I.P. "AGENȚIA SERVICII PUBLICE"

Departamentul înregistrare și licențiere a unităților de drept

### EXTRAS

din Registrul de stat al persoanelor juridice

nr. 10184 din 05.07.2018

Denumirea completă: **Societatea cu Răspundere Limitată «APCAN PROIECT».**

Denumirea prescurtată: **«APCAN PROIECT» S.R.L.**

Forma juridică de organizare: **Societate cu Răspundere Limitată.**

Numărul de identificare de stat și codul fiscal: **1011600016165.**

Data înregistrării de stat: **22.04.2011.**

Sediul: **MD-2064, str. Ion Creangă, 58, mun. Chișinău, Republica Moldova.**

Modul de constituire: **nou creată.**

Obiectul principal de activitate:

**1 Activitatea de proiectare pentru toate categoriile de construcții, urbanism, instalații și rețele tehnico-edilitare, reconstrucții, restaurări;**

**2 Construcțiile de clădiri și (sau) construcții ingineresti, instalații și rețele tehnico-edilitare, reconstrucțiile, consolidările, restaurările;**

**3 Comerțul cu ridicata al materialelor lemnoase, al materialelor de construcție și echipamentului sanitar;**

**4 Comerțul cu amănuntul al articolelor de fierărie, al vopselelor și sticlei;**

**5 Comerțul cu ridicata al articolelor de fierărie, utilajului de apeduct și de încălzire;**

**6 Comerțul cu ridicata al altor mașini și echipamente utilizate în industrie, comerț și transporturi;**

**7 Activitatea topogeodezică și (sau) cartografică.**

Capitalul social: **5400 lei.**

**Administrator: VÎRLAN MARIANA, IDNP 2003037020618,**

Asociați:

**1. VÎRLAN MARIANA , IDNP 2003037020618**

**cota 5400.00 lei, ce constituie 100 %.**

Prezentul extras este eliberat în temeiul art. 34 al Legii nr. 220-XVI din 19 octombrie 2007 privind înregistrarea de stat a persoanelor juridice și a întreprinzătorilor individuali și confirmă datele din Registrul de stat la data de: 05.07.2018.

Specialist coordonator  
tel. 022-207-840



Lazari Aliona



EB 0220812



REPUBLICA MOLDOVA

# LICENȚĂ

Seria A MMII

Nr. 037397

Denumirea autorității de licențiere

Camera de Licențiere

Denumirea, forma juridică de organizare, sediul  
(adresa juridică) a titularului de licență

**Societatea cu Răspundere Limitată  
"APCAN PROIECT"**

Data și numărul certificatului de  
înregistrare de stat a titularului de licență

mun. Chișinău, str. P. Zadnipru, 16/1,  
ap. 41

22.04.2011 MD 0108183

Numărul de înregistrare  
a întreprinderii sau IDNO

1011600016165

Codul fiscal

Genul de activitate, integral sau parțial,  
pentru a cărui desfășurare se eliberează licența

**\* Activitatea de proiectare pentru  
construcții, instalații și rețele tehnico-  
edilitare, reconstrucții \*(se permit lucrările  
conform listei indicate în anexă)**

Data eliberării licenței  
Reperfectată: 1)11.08.2011

25 MAY 2011

Valabilă pînă la

25 MAY 2016

Prelungită pînă la: 24.05.2021

**Semnătura conducătorului  
autorității de licențiere**

**Director ad interim al Camerei de Licențiere**

**Eduard HADEI**



Notă: Licența este valabilă numai cu anexa autenticată de autoritatea de licențiere,  
în care sînt indicate condițiile de licențiere pentru genul de activitate specificat în licență.

# ANEXĂ LA LICENȚA

Seria A MMII

Nr. 037397

Titular de licență Societatea cu Răspundere Limitată "APCAN PROIECT"

Titularul de licență este obligat să respecte următoarele condiții de licențiere pentru desfășurarea activității:

**\*\* Activitatea de proiectare pentru construcții, instalații și rețele tehnico-edilitare, reconstrucții \* \***

Prelungită: 26.04.2016

1. Desfășurarea activității licențiate în conformitate cu cadrul legislativ și normativ.
2. Efectuarea lucrărilor de proiectare numai pe baza autorizației obținute pentru fiecare obiect separat.
3. Asigurarea, prin proiecte și detalii de execuție, a nivelului de calitate corespunzător exigențelor esențiale în construcții, cu respectarea documentelor normative și a clauzelor contractuale.
4. Asigurarea stabilirii, în proiect, a fazelor determinante de execuție a lucrărilor, exercitarea supravegherii de autor asupra lucrărilor pe tot parcursul construcției.
5. Obligativitatea stabilirii modului de tratare a neconformităților și defectelor apărute în execuție, din vina proiectantului, precum și urmărirea aplicării pe șantier a soluțiilor adoptate.
6. Neadmiterea executării altor lucrări de proiectare, decât a celor indicate în anexa la licență.
7. Disponerea de cadre calificate și atestate în domeniu.

## Se permit următoarele lucrări:

- |  |  |
|--|--|
| 1. Amenajarea teritoriului și urbanism, arhitectură, patrimoniu cultural construit | 3. Instalații și rețele de alimentare cu apă și canalizare     |
| 1.2. Planuri urbanistice:  | 3.1. Instalații și rețele interioare.                          |
| a) generale;   | 3.2. Instalații și rețele exterioare.                          |
| b) zonale.   | 3.3. Instalații de epurare.                                    |
| 1.3. Arhitectură   | 6. Instalații și rețele electrice                              |
| 1.3.1. Arhitectura construcțiilor civile:  | 6.1. Instalații și rețele de înaltă tensiune, transformatoare. |
| a) pentru toate categoriile de construcții civile;                                 | 6.2. Instalații și rețele de joasă tensiune.                   |
| 1.3.2. Arhitectura construcțiilor industriale.                                     | * * *  |
| a) pentru toate categoriile de construcții industriale;                            |  |
| 2. Rezistența construcțiilor   |  |
| 2.1. Construcții civile.   |  |
| 2.2. Construcții industriale și agrozootehnice.                                    |  |
| 2.7. Construcții hidrotehnice și îmbunătățiri funciare.                            |  |

\*\*\*\*\*



L.S.

Notă: Anexa și copiile ei sînt valabile numai cu ștampila originală a autorității de licențiere.



**VICTORIABANK**

PRIMA BANCĂ DIN MOLDOVA



**Filiala nr. 11 Chișinău**

Bd. Ștefan cel Mare, 77  
MD-2012, mun. Chișinău  
Republica Moldova  
Tel.: (+373 22) 57-64-60  
Fax: (+373 22) 22-59-29  
SWIFT: VICBMD 2X883  
IDNO 100260001338  
Capital social - 250 000 910 lei  
www.victoriabank.md

Nr. 2862 din " 14 " septembrie 201 4

La Nr. \_\_\_\_\_ din " \_\_\_\_\_ " \_\_\_\_\_ 201 \_\_\_\_\_

Pentru a fi prezentat la  
participarea la licitație

**CERTIFICAT**

Prin prezenta, B.C. "Victoriabank" S.A. Filiala nr.11 Chișinău ( VICBMD2X883) confirmă precum că  
compania **APCAN PROIECT SRL** (c/f 1011600016165) deține următorul cont bancar în format cod IBAN:

MD59VI000022244111127MDL - cod IBAN în lei moldovenesti.

Director  
**Luca Nicolae**

Contabil-șef  
**Denisiuc Tamara**



Ex. Slivca Ana  
Tel. (022) 57-64-71

VICTORIABANK

**SITUAȚIILE FINANCIARE**pentru perioada 01.01.2018 31.12.2018Entitatea APCAN PROIECT SRL

(Denumirea completă)

40769414

(Cod CUIIO)

1011600016165

(Cod IDNO)

Sediul: MD MD-2044 MUN.CHIȘINĂU; MUN.CHIȘINĂU SEC.CIOCANA 140

(Cod poștal)

Raionul (municipiul, UTA); Localitatea  
Petru Zadnopr, 16, , of.

Cod CUATM

strada, nr, bl.

Activitatea principală: Activitati de inginerie si consultanta tehnica legate de acesteaM7112

Cod CAEM, rev.2

Forma de proprietate: Proprietate privată 15

Cod CFP

Forma organizatorico-juridică: SOCIETATI CU RASPUNDERE LIMITATA 530

Cod CFOJ

Date de contact: Tel. +37369831829 e-mail livika.daud@gmail.com

WEB: \_\_\_\_\_

Numele și coordonatele al contabilului-șef: Dl (dna) CALININ Livia Ion

Unitatea de măsură: leu

Tel. +37369831829

Anexa 8

**Notă informativă privind veniturile și cheltuielile clasificate după natură**

Indicatori	Cod rd.	Perioada de gestiune	
		precedentă	curentă
1	2	3	4
Venituri din vânzări	010	1.089.349	2.973.694
Alte venituri din activitatea operațională	020		
Venituri din alte activități	030		
<b>Total venituri</b> (rd.010 + rd.020 + rd.030)	040	1.089.349	2.973.694
Variația stocurilor	050	-2.384	2.384
Costul vânzărilor	060		
Cheltuieli privind stocurile	070	2.372	11.548
Cheltuieli cu personalul privind remunerarea muncii	080	218.852	294.428
Contribuții de asigurări sociale de stat obligatorii și prime de asigurare obligatorie de asistență medicală	090	60.184	72.188
Cheltuieli cu amortizarea și deprecierea activelor imobilizate	100	1.145	24.278
Alte cheltuieli	110	180.841	1.920.223
Cheltuieli din alte activități	120		13.037
<b>Total cheltuieli</b> (rd.050 + rd.060 + rd.070 + rd.080 + rd.090 + rd.100 + rd.110 + rd.120)	130	461.010	2.338.086
Profit (pierdere) pînă la impozitare (rd.040 – rd.130)	140	628.339	635.608
Cheltuieli privind impozitul pe venit	150	52.640	80.785
Profit (pierdere) net al perioadei de gestiune (rd.140 – rd.150)	160	575.699	554.823

**BILANȚUL**la 31.12.2018

Nr. cpt.	ACTIV	Cod rd.	Sold la	
			Începutul perioadei de gestiune	Sfârșitul perioadei de gestiune
1	2	3	4	5
1.	<b>Active imobilizate</b>			
	Imobilizări necorporale	010	5.092	3.792
	Imobilizări corporale în curs de execuție	020		
	Terenuri	030		
	Mijloace fixe	040	94.218	121.420
	Resurse minerale	050		
	Active biologice imobilizate	060		
	Investiții financiare pe termen lung în părți neafiliate	070		
	Investiții financiare pe termen lung în părți afiliate	080		
	Investiții imobiliare	090		
	Creanțe pe termen lung	100		
	Avansuri acordate pe termen lung	110		
	Alte active imobilizate	120		
	<b>Total active imobilizate</b> (rd.010 + rd.020 + rd.030 + rd.040 + rd.050 + rd.060 + rd.070 + rd.080 + rd.090 + rd.100 + rd.110 + rd.120)	130	99.310	125.212
2.	<b>Active circulante</b>			
	Materiale	140		
	Active biologice circulante	150		
	Obiecte de mică valoare și scurtă durată	160	2.470	3.470
	Producția în curs de execuție și produse	170	2.384	
	Mărfuri	180		
	Creanțe comerciale	190	23.000	58.000
	Creanțe ale părților afiliate	200		
	Avansuri acordate curente	210		542
	Creanțe ale bugetului	220	64	
	Creanțe ale personalului	230		
	Alte creanțe curente	240		718.985
	Numerar în casierie și la conturi curente	250	619.434	187.293
	Alte elemente de numerar	260		
	Investiții financiare curente în părți neafiliate	270		
	Investiții financiare curente în părți afiliate	280		
	Alte active circulante	290	54	117
	<b>Total active circulante</b> (rd.140 + rd.150 + rd.160 + rd.170 + rd.180 + rd.190 + rd.200 + rd.210 + rd.220 + rd.230 + rd.240 + rd.250 + rd.260 + rd.270 + rd.280 + rd.290)	300	647.406	968.407
	<b>Total active</b> (rd.130 + rd.300)	310	746.716	1.093.619

Nr. cpt.	P A S I V	Cod rd.	Sold la	
			Începutul perioadei de gestiune	Sfârșitul perioadei de gestiune
1	2	3	4	5
3.	<b>Capital propriu</b>			
	Capital social și suplimentar	320	5.400	5.400
	Rezerve	330		
	Corecții ale rezultatelor anilor precedenți	340	X	-2.753
	Profit nerepartizat (pierdere neacoperită) al anilor precedenți	350	688.615	469.316
	Profit net (pierdere netă) al perioadei de gestiune	360	X	554.823
	Profit utilizat al perioadei de gestiune	370	X	
	Alte elemente de capital propriu	380		
	<b>Total capital propriu</b> (rd.320 + rd.330 + rd.340 + rd.350 + rd.360 - rd.370 + rd.380)	390	694.015	1.026.786
4.	<b>Datorii pe termen lung</b>			
	Credite bancare pe termen lung	400		
	Împrumuturi pe termen lung	410		
	Datorii pe termen lung privind leasingul financiar	420		
	Alte datorii pe termen lung	430		
	<b>Total datorii pe termen lung (rd.400 + rd.410 + rd.420 + rd.430)</b>	440		
5.	<b>Datorii curente</b>			
	Credite bancare pe termen scurt	450		
	Împrumuturi pe termen scurt	460		
	Datorii comerciale	470	1.653	6.716
	Datorii față de părțile afiliate	480		
	Avansuri primite curente	490		
	Datorii față de personal	500		440
	Datorii privind asigurările sociale și medicale	510		
	Datorii față de buget	520	51.048	59.677
	Venituri anticipate curente	530		
	Datorii față de proprietari	540		
	Finanțări și încasări cu destinație specială curente	550		
	Provizioane curente	560		
	Alte datorii curente	570		
	<b>Total datorii curente</b> (rd.450 + rd.460 + rd.470 + rd.480 + rd.490 + rd.500 + rd.510 + rd.520 + rd.530 + rd.540 + rd.550 + rd.560 + rd.570)	580	52.701	66.833
	<b>Total pasive (rd.390 + rd.440 + rd.580)</b>	590	746.716	1.093.619



**SITUAȚIA DE PROFIT ȘI PIERDERE**de la 01.01.2018 pînă la 31.12.2018

Indicatori	Cod rd.	Perioada de gestiune	
		precedentă	curentă
1	2	3	4
Venituri din vânzări	010	1.089.349	2.973.694
Costul vânzărilor	020	394.814	2.131.133
Profit brut (pierdere brută) (rd.010 – rd.020)	030	694.535	842.561
Alte venituri din activitatea operațională	040		
Cheltuieli de distribuire	050		
Cheltuieli administrative	060	66.196	145.828
Alte cheltuieli din activitatea operațională	070		48.088
Rezultatul din activitatea operațională: profit (pierdere) (rd.030 + rd.040 – rd.050 – rd.060 – rd.070)	080	628.339	648.645
Rezultatul din alte activități: profit (pierdere)	090		-13.037
Profit (pierdere) pînă la impozitare (rd.080 + rd.090)	100	628.339	635.608
Cheltuieli privind impozitul pe venit	110	52.640	80.785
Profit net (pierdere netă) al perioadei de gestiune (rd.100 – rd.110)	120	575.699	554.823

Anexa 3

**SITUAȚIA MODIFICĂRILOR CAPITALULUI PROPRIU**de la 01.01.2018 pînă la 31.12.2018

Nr. d/o	Indicatori	Cod rd.	Sold la începutul perioadei de gestiune	Majorări	Diminuări	Sold la sfîrșitul perioadei de gestiune
1	2	3	4	5	6	7
1	<b>Capital social și suplimentar</b>					
	Capital social	010				
	Capital suplimentar	020				
	Capital nevărsat	030	0	0	0	0
	Capital neînregistrat	040				
	Capital retras	050	0	0	0	0
	<b>Total capital social și suplimentar</b> (rd.010 + rd.020 + rd.030 + rd.040 + rd.050)	060				
2	<b>Rezerve</b>					
	Capital de rezervă	070				
	Rezerve statutare	080				
	Alte rezerve	090				
	<b>Total rezerve</b> (rd.070 + rd.080 + rd.090)	100				
3	<b>Profit nerepartizat (pierdere neacoperită)</b>					
	Corecții ale rezultatelor anilor precedenți	110				
	Profit nerepartizat (pierdere neacoperită) al anilor precedenți	120				
	Profit net (pierdere netă) al perioadei de gestiune	130	X			
	Profit utilizat al perioadei de gestiune	140	X	0	0	0
	Rezultatul din tranziția la noile reglementări contabile	150				
	<b>Total profit nerepartizat (pierdere neacoperită)</b> (rd.110 + rd.120 + rd.130 + rd.140 + rd.150)	160				
4	<b>Alte elemente de capital propriu, din care</b>	170				
	Diferențe din reevaluare	171				
	Subvenții entităților cu proprietate publică	172				
	<b>Total capital propriu</b> (rd.060 + rd.100 + rd.160 + rd.170)	180				

**SITUAȚIA FLUXURILOR DE NUMERAR**de la 01.01.2018 pînă la 31.12.2018

Indicatori	Cod rd.	Perioada de gestiune	
		precedentă	curentă
1	2	3	4
<b>Fluxuri de numerar din activitatea operațională</b>			
Încasări din vânzări	010		
Plăți pentru stocuri și servicii procurate	020		
Plăți către angajați și organe de asigurare socială și medicală	030		
Dobînzi plătite	040		
Plata impozitului pe venit	050		
Alte încasări	060		
Alte plăți	070		
<b>Fluxul net de numerar din activitatea operațională</b> (rd.010 – rd.020 – rd.030 – rd.040 – rd.050 + rd.060 – rd.070 )	080		
<b>Fluxuri de numerar din activitatea de investiții</b>			
Încasări din vânzarea activelor imobilizate	090		
Plăți aferente intrărilor de active imobilizate	100		
Dobînzi încasate	110		
Dividende încasate	120		
Alte încasări (plăți)	130		
<b>Fluxul net de numerar din activitatea de investiții</b> (rd.090 – rd.100 + rd.110 + rd.120 ± rd.130)	140		
<b>Fluxuri de numerar din activitatea financiară</b>			
Încasări sub formă de credite și împrumuturi	150		
Plăți aferente rambursării creditelor și împrumuturilor	160		
Dividende plătite	170		
Încasări din operațiuni de capital	180		
Alte încasări (plăți)	190		
<b>Fluxul net de numerar din activitatea financiară</b> (rd.150 – rd.160 – rd.170 + rd.180 ± rd.190)	200		
<b>Fluxul net de numerar total</b> (± rd.080 ± rd.140 ± rd.200)	210		
Diferențe de curs valutar favorabile (nefavorabile)	220		
<b>Sold de numerar la începutul perioadei de gestiune</b>	230		
<b>Sold de numerar la sfârșitul perioadei de gestiune</b> (± rd.210 ± rd.220 + rd.230)	240		

**Date generale**

1. Certificat de înregistrare a entității, eliberat de Camera Înregistrării de Stat.

Număr de înregistrare 10116000161 Data înregistrării 22.04.2011 Seria \_\_\_\_\_ Număr \_\_\_\_\_  
65

2. Capital social înregistrat de Camera Înregistrării de Stat:

data \_\_\_\_\_, suma 5.400 lei, inclusiv:

1) cota statului \_\_\_\_\_ lei,

2) cota deținătorilor a cel puțin 20% \_\_\_\_\_ lei,

Modificări ulterioare:

a) \_\_\_\_\_, suma \_\_\_\_\_ lei, inclusiv cota statului \_\_\_\_\_ lei,

b) \_\_\_\_\_, suma \_\_\_\_\_ lei, inclusiv cota statului \_\_\_\_\_ lei,

3. Entitățile, activitatea cărora necesită licență, indică:

Licența în vigoare:

) Număr \_\_\_\_\_, data eliberării \_\_\_\_\_

Termen de valabilitate \_\_\_\_\_

Tipul de activitate \_\_\_\_\_

Organul care a eliberat licența \_\_\_\_\_

4. Numărul mediu scriptic al personalului în perioada de gestiune \_\_\_\_\_ 3 persoane, inclusiv pe categorii:

1) personal administrativ \_\_\_\_\_ 3 persoane,

2) muncitori \_\_\_\_\_ persoane,

5. Numărul personalului la 31.12.2018 \_\_\_\_\_ 3 persoane.

6. Remunerarea personalului entității în perioada de gestiune \_\_\_\_\_ 294.428 lei.

7. Remunerarea membrilor organelor de administrare, de conducere și supraveghere și alte angajamente apărute sau asumate în legătură cu pensiile membrilor actuali sau ale foștilor membri ai acestor organe, pe categorii \_\_\_\_\_ lei.

8. Avansurile și creditele acordate membrilor organelor specificate la pct.7 \_\_\_\_\_ lei, inclusiv rambursate \_\_\_\_\_ lei.

9. Valoarea activelor imobilizate și circulante, înregistrate în calitate de gaj<sup>1</sup>

1) valoarea de gaj \_\_\_\_\_ lei,

2) valoarea contabilă \_\_\_\_\_ lei.

10. Numărul acțiunilor ordinare la finele perioadei de gestiune \_\_\_\_\_ unități.

11. Profit net (pierdere netă) a perioadei de gestiune pentru o acțiune ordinară:

1) profit \_\_\_\_\_ lei,

2) pierdere \_\_\_\_\_ lei.

12. Dividende calculate pentru o acțiune ordinară pentru perioada de gestiune:

1) plătite \_\_\_\_\_ lei,

2) planificate pentru plată \_\_\_\_\_ lei.

13. Valută străină disponibilă, recalculată în monedă națională a Republicii Moldova – total \_\_\_\_\_ lei, inclusiv (lei, denumirea și codul valutei):

) \_\_\_\_\_ codul valutei \_\_\_\_\_

14. Numerar legat – total \_\_\_\_\_ lei.

În rîndurile, în care se înscriu sumele de gaj, în toate coloanele prin fracție se reflectă:

a) la numărător – valoarea de gaj;

b) la numitor – valoarea contabilă

\_\_\_\_\_



**NOTĂ INFORMATIVĂ**  
privind relațiile cu nerezidenții

Tabelul 1

Creanțe, investiții financiare și datorii pe termen lung aferente *fondatorilor* nerezidenți

Indicatori	Cod rd./ cod țară	Sold la începutul perioadei de gestiune	Modificări în perioada de gestiune			Sold la sfârșitul perioadei de gestiune
			Intrări/ majorări	Ieșiri/ diminuări	Diferențe de curs valutar	
1	2	3	4	5	6	7
<b>Creanțe și investiții financiare pe termen lung – total</b>	<b>010</b>					
Creanțe comerciale, <i>inclusiv pe țări:</i>	020					
Avansuri acordate, <i>inclusiv pe țări:</i>	030					
Împrumuturi acordate și creanțe privind leasingul financiar, <i>inclusiv pe țări:</i>	040					
Alte creanțe și investiții financiare, <i>inclusiv pe țări:</i>	050					
<b>Datorii pe termen lung – total</b>	<b>060</b>					
Datorii comerciale, <i>inclusiv pe țări:</i>	070					
Avansuri primite, <i>inclusiv pe țări:</i>	080					
Credite bancare, împrumuturi și datorii privind leasingul financiar, <i>inclusiv pe țări:</i>	090					
Alte datorii, <i>inclusiv pe țări:</i>	100					

Creanțe, investiții financiare și datorii pe termen lung aferente nerezidenților, *cu excepția fondatorilor*

Indicatori	Cod rd./ cod țară	Sold la începutul perioadei de gestiune	Modificări în perioada de gestiune			Sold la sfârșitul perioadei de gestiune
			Intrări/ majorări	Ieșiri/ diminuări	Diferențe de curs valutar	
1	2	3	4	5	6	7
<b>Creanțe și investiții financiare pe termen lung – total</b>	<b>010</b>					
Creanțe comerciale, <i>inclusiv pe țări:</i>	020					
Avansuri acordate, <i>inclusiv pe țări:</i>	030					
Imprumuturi acordate și creanțe privind leasingul financiar, <i>inclusiv pe țări:</i>	040					
Depozite, <i>inclusiv pe țări:</i>	050					
Alte creanțe și investiții financiare, <i>inclusiv pe țări:</i>	060					
<b>Datorii pe termen lung – total</b>	<b>070</b>					
Datorii comerciale, <i>inclusiv pe țări:</i>	080					
Avansuri primite, <i>inclusiv pe țări:</i>	090					
Credite bancare, imprumuturi și datorii privind leasingul financiar, <i>inclusiv pe țări:</i>	100					
Alte datorii, <i>inclusiv pe țări:</i>	110					







## Investiții financiare în străinătate și participarea nerezidenților în capitalul social

Indicatori	Cod rd./ cod țară	Sold la începutul perioadei de gestiune	Intrări/ majorări	Ieșiri/ diminuări	Sold la sfârșitul perioadei de gestiune
1	2	3	4	5	6
<b>Investiții financiare</b>	010				
Cote de participație și acțiuni de până la 10% inclusiv, în capitalul social al entităților nerezidente, <i>inclusiv pe țări:</i>	020				
Cote de participație și acțiuni de peste 10% în capitalul social al entităților nerezidente, <i>inclusiv pe țări:</i>	030				
<b>Capital social</b>	040				
Cote de participație și acțiuni de până la 10% inclusiv, <i>inclusiv pe țări:</i>	050				
Cote de participație și acțiuni de peste 10%, <i>inclusiv pe țări:</i>	060				

## Bunuri ale nerezidenților înregistrate în conturi extrabilanțiere

Indicatori	Cod rd./ cod țară	Sold la începutul perioadei de gestiune	Intrări/ diminuări	Ieșiri/ micșorări	Sold la sfârșitul perioadei de gestiune
1	2	3	4	5	6
<b>Bunuri primite în baza contractelor de comision, <i>inclusiv pe țări</i></b>	010				
Bunuri primite spre prelucrare, <i>inclusiv pe țări</i>	020				
Bunuri obținute din materialele prelucrate, <i>inclusiv pe țări</i>	030				

## Venituri și cheltuieli aferente tranzacțiilor cu nerezidenții

Indicatori	Cod rd.	Perioada de gestiune	
		precedentă	curentă
1	2	3	4
<b>Venituri – total</b>	010		
Venituri aferente bunurilor procurate și vândute peste hotare fără trecerea frontierei de stat a Republicii Moldova, <i>inclusiv pe țări:</i>	020		
Venituri din dobânzi aferente activității operaționale și altor activități, <i>inclusiv pe țări:</i>	030		
Venituri din dividende și participații în alte entități, <i>inclusiv pe țări:</i>	040		
Venituri din decontarea datoriilor cu termenul de prescripție expirat, <i>inclusiv pe țări:</i>	050		
Alte venituri, <i>inclusiv pe țări:</i>	060		
<b>Cheltuieli – total</b>	070		
Cheltuieli aferente bunurilor procurate și vândute peste hotare fără trecerea frontierei de stat a Republicii Moldova, <i>inclusiv pe țări:</i>	080		
Cheltuieli privind dobânzile, <i>inclusiv pe țări:</i>	090		
Cheltuieli și provizioane aferente creanțelor comerciale și altor creanțe compromise, <i>inclusiv pe țări:</i>	100		
Alte cheltuieli, <i>inclusiv pe țări:</i>	110		

**Persoanele responsabile de semnarea rapoartelor financiare ale entității\***

\* conform art.36 din Legea contabilității

## Recipisa de primire a raportului

ID-ul raportului	448769
Tipul raportului	RSF1
Tipul perioadei de raportare	Annual
Anul de raportare	2018
Numărul de raportare a perioadei (număr)	10
Numărul de raportare a perioadei (text)	an
Codul statistic al organizației	40769414
Codul fiscal al organizației	1011600016165
IDNO organizației	1011600016165
Denumirea organizației	APCAN PROIECT SRL
Statutul raportului	Primit la BNS
Data creării raportului	13.02.2019 14:48:11
Data expedierii raportului	16.03.2019 15:55:23
Subdiviziunea teritorială a BNS	mun. Chișinău
Telefonul subdiviziunii teritoriale a BNS	0-22-739581

Таблицы финансового отчёта автоматически проверены на арифметические ошибки и логические связи между таблицами.

Контроль показателей на соответствие с предыдущим финансовым отчётом на данный момент НЕ выполнен.

Ответственность за правильность отражения экономических операций в бухгалтерском учёте и применённых методов учёта, а также за достоверность и полноту представленных данных и приложений несёт субъект и его ответственные лица, подписавшие финансовые отчёты.



# CERTIFICAT DE ÎNREGISTRARE

Firmă: **ALLPLAN-PROIECT SRL**

Sediul social: Municipiul Constanța, Bulevardul MAMAIA, Nr. 171 BIS, Etaj 2, Județ Constanța

Activitatea principală: **7112 - Activități de inginerie și consultanță tehnică legate de acestea**

Cod Unic de înregistrare: **14025927** din data de: **03.07.2001**

Nr. de ordine în registrul comerțului: **J13/1410/22.06.2001**

Data eliberării:

**DIRECTOR,**  
**Corina TAPU**

Seria **B** Nr. **2671123**

**MINISTERUL FINANTELOR PUBLICE**  
**AGENȚIA NAȚIONALĂ DE ADMINISTRARE FISCALĂ**

Signature Not Verified

Digitally signed by Ministerul  
Finanțelor Publice  
Date: 2019.05.29 12:45:31 EEST  
Reason: Document MFP

**Index încărcare: 175923141 din 29.05.2019**

Ați depus un formular tip S1003 cu numărul de înregistrare **INTERNT-175923141-2019** din data de **29.05.2019** pentru perioada de raportare 12 2018 pentru CIF: **14025927**

Nu există erori de validare.

Bifați numai  
dacă  
este cazul : Mari Contribuabili care depun bilanțul la București Sucursala GIE - grupuri de interes economic Activ net mai mic de 1/2 din valoarea capitalului subscris An Semestru

Anul

2018

Suma de control 200

Entitatea ALLPLAN PROIECT S.R.L

Adresa

Județ

Constanta

Sector

Localitate

CONSTANTA

Strada

B-DUL MAMAIA

Nr.

171BIS

Bloc

Scara

Ap.

Telefon

0241542002

Număr din registrul comerțului

J13/1410/2011

Cod unic de inregistrare

1 4 0 2 5 9 2 7

Forma de proprietate

35--Societati cu raspundere limitata

Activitatea preponderanta (cod si denumire clasa CAEN)

7112 Activități de inginerie și consultanță tehnică legate de acestea

Activitatea preponderanta efectiv desfasurata (cod si denumire clasa CAEN)

7112 Activități de inginerie și consultanță tehnică legate de acestea

**Situatii financiare anuale**

(entități al căror exercițiu financiar coincide cu anul calendaristic)

**Raportări anuale** Entități mijlocii, mari și entități de interes public Entități mici Microentități Entități de interes public

?

 1. entitățile care au optat pentru un **exercițiu financiar diferit de anul calendaristic**, cf.art. 27 din *Legea contabilității nr. 82/1991* 2. persoanele juridice aflate în **lichidare**, potrivit legii 3. subunitățile deschise în România de **societăți rezidente** în state aparținând Spațiului Economic European

Situațiile financiare anuale încheiate la 31.12.2018 de către entitățile prevazute la pct.9 alin.(3) din Reglementările contabile, aprobate prin OMFP nr. 1.802/2014, cu modificările și completările ulterioare, al caror exercitiu financiar corespunde cu anul calendaristic

F10 - BILANT PRESCURTAT

F20 - CONTUL DE PROFIT ȘI PIERDERE

F30 - DATE INFORMATIVE

F40 - SITUAȚIA ACTIVELOR IMOBILIZATE

**Indicatori :**

Capitaluri - total

1.249.250

Capital subscris

200

Profit/ pierdere

943.223

**ADMINISTRATOR,****INTOCMIT,**

Numele și prenumele

CRACIUN DANIEL

Numele și prenumele

EXPERT MANAGER S.R.L

Calitatea

21--PERSOANE FIZICE AUTORIZATE, MEMBRE CECCAR

Semnătura

Semnătura

Nr.de inregistrare in organismul profesional

A000912

Entitatea are **obligatia legală** de auditare a situatiilor financiare anuale?  DA  NUEntitatea a **optat voluntar** pentru auditarea situatiilor financiare anuale?  DA  NUSituatiile financiare anuale au fost aprobate potrivit legii **AUDITOR**

Nume și prenume auditor persoana fizică/ Denumire firma de audit

Nr.de inregistrare in Registrul CAFR

CIF/ CUI

Elena

Antonaru

Digitally signed by

Elena Antonaru

Date: 2019.05.29

12:45:43 +03'00'

Semnatura electronica

Formular VALIDAT

Bifati numai  
dacă  
este cazul : Mari Contribuabili care depun bilanțul la Bucuresti Sucursala GIE - grupuri de interes economic Activ net mai mic de 1/2 din valoarea capitalului subscris An Semestru

Anul 2018

Suma de control 200

Entitatea ALLPLAN PROIECT S.R.L

Adresa

Județ

Constanta

Sector

Localitate

CONSTANTA

Strada

B-DUL MAMAIA

Nr.

171BIS

Bloc

Scara

Ap.

Telefon

0241542002

Număr din registrul comerțului

J13/1410/2011

Cod unic de inregistrare

1 4 0 2 5 9 2 7

Forma de proprietate

35--Societati cu raspundere limitata

Activitatea preponderanta (cod si denumire clasa CAEN)

7112 Activități de inginerie și consultanță tehnică legate de acestea

Activitatea preponderanta efectiv desfasurata (cod si denumire clasa CAEN)

7112 Activități de inginerie și consultanță tehnică legate de acestea

 Situatii financiare anuale

(entități al căror exercițiu financiar coincide cu anul calendaristic)

 Raportări anuale Entități mijlocii, mari si entități de interes public Entități mici Microentități Entități de interes public

?

 1. entitățile care au optat pentru un exercițiu financiar diferit de anul calendaristic, cf.art. 27 din *Legea contabilității nr. 82/1991* 2. persoanele juridice aflate în lichidare, potrivit legii 3. subunitățile deschise în România de societăți rezidente în state aparținând Spațiului Economic EuropeanSituațiile financiare anuale încheiate la 31.12.2018 de către entitățile prevazute la pct.9 alin.(3) din **Reglementările contabile, aprobate prin OMFP nr. 1.802/2014, cu modificările și completările ulterioare, al caror exercitiu financiar corespunde cu anul calendaristic**

F10 - BILANT PRESCURTAT

F20 - CONTUL DE PROFIT ȘI PIERDERE

F30 - DATE INFORMATIVE

F40 - SITUATIA ACTIVELOR IMOBILIZATE

Indicatori :

Capitaluri - total

1.249.250

Capital subscris

200

Profit/ pierdere

943.223

ADMINISTRATOR,

INTOCMIT,

Numele si prenumele

CRACIUN DANIEL

Numele si prenumele

EXPERT MANAGER S.R.L

Calitatea

21--PERSOANE FIZICE AUTORIZATE, MEMBRE IN CAR

Semnătura

Semnătura

Nr.de inregistrare in organismul profesional

A000912

Entitatea are obligația legală de auditare a situatiilor financiare anuale?  DA  NUEntitatea a optat voluntar pentru auditarea situatiilor financiare anuale?  DA  NUSituațiile financiare anuale au fost aprobate potrivit legii 

AUDITOR

Nume si prenume auditor persoana fizică/ Denumire firma de audit

Semnătura electronica

Formular VALIDAT

Nr.de inregistrare in Registrul CAFR

CIF/ CUI

## BILANT PRESCURTAT

Cod 10

la data de 31.12.2018

- lei -

Denumirea elementului	Nr.rd. OMFP nr.10/ 03.01.19	Nr. rd.	Sold la:	
			01.01.2018	31.12.2018
A		B	1	2
<b>A. ACTIVE IMOBILIZATE</b>				
I. IMOBILIZĂRI NECORPORALE (ct.201+203+205+206+2071+4094+208-280-290)	01	01	25.688	30.674
II. IMOBILIZĂRI CORPORALE(ct.211+212+213+214+215+216+217+223+224 +227+231+235+4093-281-291-2931-2935)	02	02	469.023	432.519
III. IMOBILIZĂRI FINANCIARE (ct.261+262+263+265+266+267* - 296* )	03	03	223.469	756.259
ACTIVE IMOBILIZATE - TOTAL (rd. 01 + 02 + 03)	04	04	718.180	1.219.452
<b>B. ACTIVE CIRCULANTE</b>				
I. STOCURI (ct.301+302+303+321+322+/-308+323+326+327+328+331+332 +341+345+346+347+/-348+351+354+356+357+358+361+/-368+371+/-378 +381+/-388+4091- 391- 392-393-394-395-396-397-398 - din ct.4428)	05	05	0	0
II. CREANȚE 1) (Sumele care urmează să fie încasate după o perioadă mai mare de un an trebuie prezentate separat pentru fiecare element)				
1. (ct.267*-296**+4092+411+413+418+425+4282+431***+436**+437**+4382 +441**+4424+din ct.4428**+444**+445+446**+447**+4482+451**+453** +456**+4582+461+4662+473** - 491 - 495 - 496+5187)	06	06a (301)	1.137.244	773.074
2. Creanțe reprezentând dividende repartizate în cursul exercițiului financiar (ct. 463)	07	06b (302)	0	0
TOTAL (rd. 06a+06b)	08	06	1.137.244	773.074
III. INVESTIȚII PE TERMEN SCURT (ct.501+505+506+507+din ct.508+5113+5114-591-595-596-598)	09	07	0	0
IV. CASA ȘI CONTURI LA BĂNCI (din ct. 508 + ct. 5112+512+531+532+541+542)	10	08	263.416	1.238.340
ACTIVE CIRCULANTE - TOTAL (rd. 05 + 06 + 07 + 08)	11	09	1.400.660	2.011.414
<b>C. CHELTUIELI ÎN AVANS (ct. 471) (rd.11+12)</b>				
Sume de reluat într-o perioadă de până la un an (din ct. 471*)	13	11	234.603	5.995
Sume de reluat într-o perioadă mai mare de un an (din ct. 471*)	14	12	0	0
<b>D. DATORII: SUMELE CARE TREBUIE PLĂTITE ÎNTR-O PERIOADĂ DE PÂNĂ LA UN AN</b> (ct.161+162+166+167+168-169+269+401+403+404+405+408+419 +421+423+424+426+427+4281+431***+436***+437***+4381+441***+4423 +4428***+444***+446***+ 447***+4481+451***+453*** +455+456***+457 +4581+462+4661+473***+509+5186+519)				
	15	13	864.358	956.494
<b>E. ACTIVE CIRCULANTE NETE/DATORII CURENTE NETE (rd.09+11-13-20-23-26)</b>				
	16	14	770.905	1.060.915
<b>F. TOTAL ACTIVE MINUS DATORII CURENTE (rd.04 +12+14)</b>				
	17	15	1.489.085	2.280.367
<b>G. DATORII:SUMELE CARE TREBUIE PLATITE INTR-O PERIOADA MAI MARE DE UN AN</b> (ct.161+162+166+167+168-169+269+401+403+404+405+408+419 +421+423+424+426+427+4281+431***+436***+437***+4381+441***+4423 +4428***+444***+446***+ 447***+4481+451***+453*** +455+456***+4581 +462+4661+473***+509+5186+519)				
	18	16	663.625	511.685
<b>H. PROVIZIOANE (ct. 151)</b>				
	19	17	519.432	519.432
<b>I. VENITURI IN AVANS (rd. 19 + 22 + 25 + 28)</b>				
1. Subvenții pentru investiții (ct. 475), (rd.20+21)	21	19	0	0
Sume de reluat într-o perioadă de până la un an (din ct. 475*)	22	20	0	0
Sume de reluat într-o perioadă mai mare de un an (din ct. 475*)	23	21	0	0
2. Venituri înregistrate în avans (ct. 472) (rd.23+24)	24	22	0	0
Sume de reluat într-o perioada de pana la un an (ct. 472*)	25	23	0	0



Sume de reluat într-o perioadă mai mare de un an (ct. 472*)	26	24	0	0
3. Venituri în avans aferente activelor primite prin transfer de la clienți (ct. 478) (rd.26+27)	27	25	0	0
Sume de reluat într-o perioadă de până la un an (din ct. 478*)	28	26	0	0
Sume de reluat într-o perioadă mai mare de un an (din ct. 478*)	29	27	0	0
Fondul comercial negativ (ct.2075)	30	28	0	0
<b>J. CAPITAL ȘI REZERVE</b>				
I. CAPITAL (rd. 30+31+32+33+34)	31	29	200	200
1. Capital subscris vărsat (ct. 1012)	32	30	200	200
2. Capital subscris nevărsat (ct. 1011)	33	31	0	0
3. Patrimoniul regiei (ct. 1015)	34	32	0	0
4. Patrimoniul institutelor naționale de cercetare-dezvoltare (ct. 1018)	35	33	0	0
5. Alte elemente de capitaluri proprii (ct. 1031)	36	34	0	0
II. PRIME DE CAPITAL (ct. 104)	37	35	0	0
III. REZERVE DIN REEVALUARE (ct. 105)	38	36	0	0
IV. REZERVE (ct.106)	39	37	40	40
Acțiuni proprii (ct. 109)	40	38	0	0
Câștiguri legate de instrumentele de capitaluri proprii (ct. 141)	41	39	0	0
Pierderi legate de instrumentele de capitaluri proprii (ct. 149)	42	40	0	0
V. PROFITUL SAU PIERDEREA REPORTAT(Ă)				
SOLD C (ct. 117)	43	41	63.281	305.787
SOLD D (ct. 117)	44	42	0	0
VI. PROFITUL SAU PIERDEREA EXERCITIULUI FINANCIAR				
SOLD C (ct. 121)	45	43	242.507	943.223
SOLD D (ct. 121)	46	44	0	0
Repartizarea profitului (ct. 129)	47	45	0	0
<b>CAPITALURI PROPRII - TOTAL</b> (rd. 29+35+36+37-38+39-40+41-42+43-44-45)	48	46	306.028	1.249.250
Patrimoniul public (ct. 1016)	49	47	0	0
Patrimoniul privat (ct. 1017) 2)	50	48	0	0
<b>CAPITALURI - TOTAL (rd. 46+47+48) (rd.04+09+10-13-16-17-18)</b>	51	49	306.028	1.249.250

Suma de control F10 : 29303776 / 102574185

\*) Conturi de repartizat după natura elementelor respective.

\*\*) Solduri debitoare ale conturilor respective.

\*\*\*) Solduri creditoare ale conturilor respective.

1) Sumele înscrise la acest rând și preluate din contul 267 reprezintă creanțele aferente contractelor de leasing financiar și altor contracte asimilate, precum și alte creanțe immobilizate, scadente într-o perioadă mai mică de 12 luni.

2) Se va completa de către entitățile cărora le sunt incidente prevederile Ordinului ministrului finanțelor publice și al ministrului delegat pentru buget nr. 668/2014 pentru aprobarea Precizărilor privind întocmirea și actualizarea inventarului centralizat al bunurilor imobile proprietate privată a statului și a drepturilor reale supuse inventarierii, cu modificările și completările ulterioare

**ADMINISTRATOR,****INTOCMIT,**

Numele si prenumele

CRACIUN DANIEL

Numele si prenumele

EXPERT MANAGER S.R.L

Semnătura \_\_\_\_\_

Formular  
VALIDAT

Calitatea

21--PERSONE FIZICE AUTORIZATE, MEMBRE CECCAR

Semnătura \_\_\_\_\_

Nr.de inregistrare in organismul profesional:

A000912

**CONTUL DE PROFIT ȘI PIERDERE**

la data de 31.12.2018

Cod 20

- lei -

Denumirea indicatorilor	Nr. rd.	Exercițiul financiar	
		2017	2018
A	B	1	2
1. Cifra de afaceri netă (rd. 02+03-04+05+06)	01	1.857.611	2.912.674
Producția vândută (ct.701+702+703+704+705+706+708)	02	1.857.611	2.912.674
Venituri din vânzarea mărfurilor (ct. 707)	03	0	0
Reduceri comerciale acordate (ct. 709)	04	0	0
Venituri din dobânzi înregistrate de entitățile radiate din Registrul general si care mai au in derulare contracte de leasing (ct.766* )	05	0	0
Venituri din subvenții de exploatare aferente cifrei de afaceri nete (ct.7411)	06	0	0
2. Venituri aferente costului producției în curs de execuție (ct.711+712)			
Sold C	07	0	0
Sold D	08	0	0
3. Venituri din producția de imobilizari necorporale si corporale (ct.721+ 722)	09	0	0
4. Venituri din reevaluarea imobilizărilor corporale (ct. 755)	10	0	0
5. Venituri din producția de investiții imobiliare (ct. 725)	11	0	0
6. Venituri din subvenții de exploatare (ct. 7412 + 7413 + 7414 + 7415 + 7416 + 7417 + 7419)	12	0	0
7. Alte venituri din exploatare (ct.751+758+7815)	13	19.371	3.755
-din care, venituri din fondul comercial negativ (ct.7815)	14	0	0
-din care, venituri din subvenții pentru investiții (ct.7584)	15	0	0
<b>VENITURI DIN EXPLOATARE – TOTAL (rd. 01+ 07 - 08 + 09 + 10 + 11 + 12 + 13)</b>	16	1.876.982	2.916.429
8. a) Cheltuieli cu materiile prime și materialele consumabile (ct.601+602)	17	15.474	10.954
Alte cheltuieli materiale (ct.603+604+606+608)	18	86.190	124.488
b) Alte cheltuieli externe (cu energie și apă)(ct.605)	19	33.537	33.613
c) Cheltuieli privind mărfurile (ct.607)	20	0	0
Reduceri comerciale primite (ct. 609)	21	0	0
9. Cheltuieli cu personalul (rd. 23+24)	22	574.939	664.744
a) Salarii și indemnizații (ct.641+642+643+644)	23	467.376	643.901
b) Cheltuieli cu asigurările și protecția socială (ct.645+646)	24	107.563	20.843
10.a) Ajustări de valoare privind imobilizările corporale și necorporale (rd. 26 - 27)	25	69.097	43.969
a.1) Cheltuieli (ct.6811+6813+6817)	26	69.097	43.969
a.2) Venituri (ct.7813)	27	0	0
b) Ajustări de valoare privind activele circulante (rd. 29 - 30)	28	0	0

b.1) Cheltuieli (ct.654+6814)	29	0	0
b.2) Venituri (ct.754+7814)	30	0	0
<b>11. Alte cheltuieli de exploatare (rd. 32 la 38)</b>	<b>31</b>	<b>800.576</b>	<b>998.162</b>
11.1. Cheltuieli privind prestațiile externe (ct.611+612+613+614+615+621+622+623+624+625+626+627+628)	32	709.210	974.443
11.2. Cheltuieli cu alte impozite, taxe și vărsăminte asimilate; cheltuieli reprezentând transferuri și contribuții datorate în baza unor acte normative speciale(ct. 635 + 6586*)	33	12.436	15.285
11.3. Cheltuieli cu protecția mediului înconjurător (ct. 652)	34	0	0
11.4 Cheltuieli din reevaluarea imobilizărilor corporale (ct. 655)	35	0	0
11.5. Cheltuieli privind calamitățile și alte evenimente similare (ct. 6587)	36	0	0
11.6. Alte cheltuieli (ct.651+ 6581+ 6582 + 6583 + 6584 + 6588)	37	78.930	8.434
Cheltuieli cu dobânzile de refinanțare înregistrate de entitățile radiate din Registrul general și care mai au în derulare contracte de leasing (ct.666*)	38	0	0
Ajustări privind provizioanele ( <b>rd. 40 - 41</b> )	39	0	0
- Cheltuieli (ct.6812)	40	0	0
- Venituri (ct.7812)	41	0	0
<b>CHELTUIELI DE EXPLOATARE – TOTAL (rd. 17 la 20 - 21 +22 + 25 + 28 + 31 + 39)</b>	<b>42</b>	<b>1.579.813</b>	<b>1.875.930</b>
<b>PROFITUL SAU PIERDEREA DIN EXPLOATARE:</b>			
- Profit ( <b>rd. 16 - 42</b> )	43	297.169	1.040.499
- Pierdere ( <b>rd. 42 - 16</b> )	44	0	0
12. Venituri din interese de participare (ct.7611+7612+7613)	45	0	29.640
- din care, veniturile obținute de la entitățile afiliate	46	0	0
13. Venituri din dobânzi (ct. 766*)	47	0	0
- din care, veniturile obținute de la entitățile afiliate	48	0	0
14. Venituri din subvenții de exploatare pentru dobânda datorată (ct. 7418)	49	0	
15. Alte venituri financiare (ct.762+764+765+767+768+7615)	50	1.108	2.353
- din care, venituri din alte imobilizări financiare ( ct. 7615)	51	0	0
<b>VENITURI FINANCIARE – TOTAL (rd. 45+47+49+50)</b>	<b>52</b>	<b>1.108</b>	<b>31.993</b>
16. Ajustări de valoare privind imobilizările financiare și investițiile financiare deținute ca active circulante ( <b>rd. 54 - 55</b> )	53	0	0
- Cheltuieli (ct.686)	54	0	0
- Venituri (ct.786)	55	0	0
17. Cheltuieli privind dobânzile (ct.666*)	56	34.938	108.536
- din care, cheltuielile în relația cu entitățile afiliate	57	0	0
Alte cheltuieli financiare (ct.663+664+665+667+668)	58	2.919	-2.893
<b>CHELTUIELI FINANCIARE – TOTAL (rd. 53+56+58)</b>	<b>59</b>	<b>37.857</b>	<b>105.643</b>
<b>PROFITUL SAU PIERDEREA FINANCIAR(Ă):</b>			
- Profit ( <b>rd. 52 - 59</b> )	60	0	0
- Pierdere ( <b>rd. 59 - 52</b> )	61	36.749	73.650

<b>VENITURI TOTALE (rd. 16 + 52)</b>	62	1.878.090	2.948.422
<b>CHELTUIELI TOTALE (rd. 42 + 59)</b>	63	1.617.670	1.981.573
<b>18. PROFITUL SAU PIERDEREA BRUT(Ă):</b>			
- Profit (rd. 62 - 63)	64	260.420	966.849
- Pierdere (rd. 63 - 62)	65	0	0
19. Impozitul pe profit (ct.691)	66	0	0
20. Impozitul specific unor activități (ct. 695)	67	0	0
21. Alte impozite neprezentate la elementele de mai sus (ct.698)	68	17.913	23.626
<b>22. PROFITUL SAU PIERDEREA NET(Ă) A EXERCIȚIULUI FINANCIAR:</b>			
- Profit (rd. 64 - 65 - 66 - 67 - 68)	69	242.507	943.223
- Pierdere (rd. 65 + 66 + 67 + 68 - 64)	70	0	0

Suma de control F20 : 37101642 / 102574185

\*) Conturi de repartizat după natura elementelor respective.

La rândul 23 - se cuprind și drepturile colaboratorilor, stabilite potrivit legislației muncii, care se preiau din rulajul debitor al contului 621 „Cheltuieli cu colaboratorii”, analitic „Colaboratori persoane fizice”.

## ADMINISTRATOR,

## INTOCMIT,

Numele si prenumele

CRACIUN DANIEL

Numele si prenumele

EXPERT MANAGER S.R.L

Semnătura \_\_\_\_\_

Calitatea

21--PERSOANE FIZICE AUTORIZATE, MEMBRE CECCAR

Semnătura



Nr.de inregistrare în Registrul profesional:

A000912

Formular  
VALIDAT

## DATE INFORMATIVE

la data de 31.12.2018

Cod 30

- lei -

<b>I. Date privind rezultatul inregistrat</b>	Nr.rd. OMFP nr.10/ 03.01.19	Nr. rd.	<b>Nr.unitati</b>		<b>Sume</b>
<b>A</b>		<b>B</b>	<b>1</b>		<b>2</b>
Unitați care au inregistrat profit	01	01	1		943.223
Unitați care au inregistrat pierdere	02	02			
Unitați care nu au inregistrat nici profit nici pierdere	03	03			
<b>II Date privind platile restante</b>		Nr. rd.	<b>Total, din care:</b>	<b>Pentru activitatea curenta</b>	<b>Pentru activitatea de investitii</b>
<b>A</b>		<b>B</b>	<b>1=2+3</b>	<b>2</b>	<b>3</b>
Plati restante – total (rd.05 + 09 + 15 la 17 + 18)	04	04	226.260	226.260	0
Furnizori restanți – total (rd. 06 la 08)	05	05	22.560	22.560	0
- peste 30 de zile	06	06	0	0	0
- peste 90 de zile	07	07	22.560	22.560	0
- peste 1 an	08	08	0	0	0
Obligatii restante fata de bugetul asigurarilor sociale – total(rd.10 la 14)	09	09	18.907	18.907	0
- contributi pentru asigurari sociale de stat datorate de angajatori, salariatii si alte persoane asimilate	10	10	13.448	13.448	0
- contributi pentru fondul asigurarilor sociale de sanatate	11	11	5.459	5.459	0
- contribuția pentru pensia suplimentară	12	12	0	0	0
- contributi pentru bugetul asigurarilor pentru somaj	13	13	0	0	0
- alte datorii sociale	14	14	0	0	0
Obligatii restante fata de bugetele fondurilor speciale si alte fonduri	15	15	0	0	0
Obligatii restante fata de alti creditorii	16	16	0	0	0
Impozite, contributi si taxe neplatite la termenul stabilit la bugetul de stat, din care:	17	17	184.793	184.793	0
- contributia asiguratorie pentru munca	18	17 <sup>a</sup> (301)	1.199	1.199	0
Impozite si taxe neplatite la termenul stabilit la bugetele locale	19	18	0	0	0
<b>III. Numar mediu de salariatii</b>		Nr. rd.	<b>31.12.2017</b>		<b>31.12.2018</b>
<b>A</b>		<b>B</b>	<b>1</b>		<b>2</b>
Numar mediu de salariatii	20	19	17		18
Numarul efectiv de salariatii existenti la sfarsitul perioadei, respectiv la data de 31 decembrie	21	20	19		19
<b>IV. Redevențe plătite în cursul perioadei de raportare, subvenții încasate și creanțe restante</b>		Nr. rd.	<b>Sume (lei)</b>		
<b>A</b>		<b>B</b>	<b>1</b>		
Redevențe plătite în cursul perioadei de raportare pentru bunurile din domeniul public, primite în concesiune, din care:	22	21	0		
- redevențe pentru bunurile din domeniul public plătite la bugetul de stat	23	22	0		
Redevență minieră plătită la bugetul de stat	24	23	0		

<b>Redevență</b> petrolieră plătită la bugetul de stat	25	24	0	
Chirii plătite în cursul perioadei de raportare pentru terenuri 1)	26	25	0	
Venituri brute din <b>servicii</b> plătite către <b>persoane nerezidente</b> , din care:	27	26	0	
- impozitul datorat la bugetul de stat	28	27	0	
Venituri brute din <b>servicii</b> plătite către <b>persoane nerezidente</b> din statele membre ale Uniunii Europene, din care:	29	28	0	
- impozitul datorat la bugetul de stat	30	29	0	
<b>Subvenții</b> încasate în cursul perioadei de raportare, din care:	31	30	0	
- subvenții încasate în cursul perioadei de raportare aferente activelor	32	31	0	
- subvenții aferente veniturilor, din care:	33	32	0	
- subvenții pentru stimularea ocupării forței de muncă *)	34	33	0	
<b>Creanțe restante</b> , care nu au fost încasate la termenele prevăzute în contractele comerciale și/sau în actele normative în vigoare, din care:	35	34	0	
- creanțe restante de la entități din sectorul majoritar sau integral de stat	36	35		
- creanțe restante de la entități din sectorul privat	37	36	0	
<b>V. Tichete acordate salariaților</b>		<b>Nr. rd.</b>	<b>Sume (lei)</b>	
<b>A</b>		<b>B</b>	<b>1</b>	
Contravaloarea tichetelor acordate salariaților	38	37	0	
Contravaloarea tichetelor acordate altor categorii de beneficiari, alții decât salariații	39	<sup>37a</sup> (302)	0	
<b>VI. Cheltuieli efectuate pentru activitatea de cercetare - dezvoltare **)</b>		<b>Nr. rd.</b>	<b>31.12.2017</b>	<b>31.12.2018</b>
<b>A</b>		<b>B</b>	<b>1</b>	<b>2</b>
Cheltuieli de cercetare - dezvoltare :	40	38	0	0
- după surse de finanțare (rd. 40+41)	41	39	0	0
- din fonduri publice	42	40	0	0
- din fonduri private	43	41	0	
- după natura cheltuielilor (rd. 43+44)	44	42	0	0
- cheltuieli curente	45	43	0	0
- cheltuieli de capital	46	44	0	0
<b>VII. Cheltuieli de inovare ***)</b>		<b>Nr. rd.</b>	<b>31.12.2017</b>	<b>31.12.2018</b>
<b>A</b>		<b>B</b>	<b>1</b>	<b>2</b>
Cheltuieli de inovare	47	45		
<b>VIII. Alte informații</b>		<b>Nr. rd.</b>	<b>31.12.2017</b>	<b>31.12.2018</b>
<b>A</b>		<b>B</b>	<b>1</b>	<b>2</b>
Avansuri acordate pentru imobilizări necorporale (ct. 4094), din care:	48	46	0	0
- avansuri acordate entităților neafiliate nerezidente pentru imobilizări necorporale (din ct. 4094)	49	46a (303)	0	0
- avansuri acordate entităților afiliate nerezidente pentru imobilizări necorporale (din ct. 4094)	50	46b (304)	0	0
Avansuri acordate pentru imobilizări corporale (ct. 4093), din care:	51	47	0	0
- avansuri acordate entităților neafiliate nerezidente pentru imobilizări corporale (din ct. 4093)	52	47a (305)	0	0
- avansuri acordate entităților afiliate nerezidente pentru imobilizări corporale (din ct. 4093)	53	47b (306)	0	0
Imobilizări financiare, în sume brute (rd. 49+54)	54	48	223.469	756.259

Acțiuni deținute la entitățile afiliate, interese de participare, alte titluri immobilizate și obligațiuni, în sume brute <b>(rd. 50 + 51 + 52 + 53)</b>	55	49	0	0
- acțiuni necotate emise de rezidenți	56	50	0	0
- părți sociale emise de rezidenți	57	51	0	0
- acțiuni și părți sociale emise de nerezidenți, din care:	58	52	0	0
- detineri de cel puțin 10%	59	52a (307)	0	0
- obligațiuni emise de nerezidenți	60	53	0	0
Creanțe immobilizate, în sume brute <b>(rd. 55+56)</b>	61	54	223.469	756.259
- creanțe immobilizate în lei și exprimate în lei, a caror decontare se face în funcție de cursul unei valute (din ct. 267)	62	55	223.469	756.259
- creanțe immobilizate în valută (din ct. 267)	63	56	0	0
Creanțe comerciale, avansuri pentru cumpărări de bunuri de natura stocurilor și pentru prestări de servicii acordate furnizorilor și alte conturi asimilate, în sume brute (ct. 4091 + 4092 + 411 + 413 + 418), din care:	64	57	1.130.726	764.426
- creanțe comerciale în relația cu entitățile neafiliate nerezidente, avansuri pentru cumpărări de bunuri de natura stocurilor și pentru prestări de servicii acordate furnizorilor neafiliați nerezidenți și alte conturi asimilate, în sume brute în relație cu neafiliații nerezidenți (din ct. 4091 + din ct. 4092 + din ct. 411 + din ct. 413 + din ct. 418)	65	58	0	0
- creanțe comerciale în relația cu entitățile afiliate nerezidente, avansuri pentru cumpărări de bunuri de natura stocurilor și pentru prestări de servicii acordate furnizorilor afiliați nerezidenți și alte conturi asimilate, în sume brute în relație cu afiliații nerezidenți (din ct. 4091 + din ct. 4092 + din ct. 411 + din ct. 413 + din ct. 418)	66	58a (308)	0	0
Creanțe neîncasate la termenul stabilit (din ct. 4091 + din ct. 4092 + din ct. 411 + din ct. 413)	67	59	253.240	253.240
Creanțe în legătură cu personalul și conturi asimilate (ct. 425 + 4282)	68	60	0	0
Creanțe în legătură cu bugetul asigurărilor sociale și bugetul statului (din ct. 431+436+437+4382+ 441 + 4424 + 4428 + 444 + 445 + 446 + 447 + 4482) , <b>(rd.62 la 66)</b>	69	61	6.518	5.774
- creanțe în legătură cu bugetul asigurărilor sociale (ct.431+437+4382)	70	62		1.632
- creanțe fiscale în legătură cu bugetul statului (ct.436+441+4424+4428+444+446)	71	63	6.518	4.142
- subvenții de încasat(ct.445)	72	64	0	0
- fonduri speciale - taxe și varsăminte asimilate (ct.447)	73	65	0	0
- alte creanțe în legătură cu bugetul statului(ct.4482)	74	66	0	0
Creanțele entității în relațiile cu entitățile afiliate (ct. 451), din care:	75	67	0	0
- creanțe cu entități afiliate nerezidente (din ct. 451), din care:	76	68	0	0
- creanțe comerciale cu entități afiliate nerezidente (din ct. 451)	77	69	0	0
Creanțe în legătură cu bugetul asigurărilor sociale și bugetul statului neîncasate la termenul stabilit (din ct. 431+ din ct. 436 + din ct. 437 + din ct. 4382 + din ct. 441 + din ct. 4424 + din ct. 4428 + din ct. 444 + din ct. 445 + din ct. 446 + din ct. 447 + din ct. 4482)	78	70	0	0

Alte creanțe (ct. 453 + 456 + 4582 + 461 + 4662 + 471 + 473), <b>(rd.72 la 74)</b>	79	71	234.603	5.995
- decontari privind interesele de participare ,decontari cu actionarii/ asociatii privind capitalul ,decontari din operatiuni in participatie (ct.453+456+4582)	80	72	0	0
- alte creante in legatura cu persoanele fizice si persoanele juridice, altele decat creantele in legatura cu institutiile publice (institutiile statului) (din ct. 461 + din ct. 471 + din ct.473+4662)	81	73	234.603	5.995
- sumele preluate din contul 542 'Avansuri de trezorerie' reprezentând avansurile de trezorerie, acordate potrivit legii și nedecontate până la data de raportare (din ct. 461)	82	74	0	0
Dobânzi de încasat (ct. 5187) , din care:	83	75	0	0
- de la nerezidenti	84	76	0	0
Valoarea împrumuturilor acordate operatorilor economici *****)	85	77	0	0
Investiții pe termen scurt, în sume brute (ct. 501 + 505 + 506 + 507 + din ct.508), <b>(rd.79 la 82)</b>	86	78	0	0
- acțiuni necotate emise de rezidenti	87	79	0	0
- părți sociale emise de rezidenti	88	80	0	0
- actiuni emise de nerezidenti	89	81	0	0
- obligatiuni emise de nerezidenti	90	82	0	0
Alte valori de încasat (ct. 5113 + 5114)	91	83	0	0
Casa în lei și în valută <b>(rd.85+86)</b>	92	84	10.740	758.881
- în lei (ct. 5311)	93	85	10.740	758.881
- în valută (ct. 5314)	94	86		
Conturi curente la bănci în lei și în valută <b>(rd.88+90)</b>	95	87	252.676	479.459
- în lei (ct. 5121), din care:	96	88	252.260	479.368
- conturi curente in lei deschise la bănci nerezidente	97	89	0	0
- în valută (ct. 5124), din care:	98	90	416	91
- conturi curente în valută deschise la bănci nerezidente	99	91	0	0
Alte conturi curente la bănci și acreditive, <b>(rd.93+94)</b>	100	92	0	0
- sume în curs de decontare, acreditive și alte valori de încasat, în lei (ct. 5112 + din ct. 5125 + 5411)	101	93	0	0
- sume în curs de decontare și acreditive în valută (din ct. 5125 + 5414)	102	94	0	0
Datorii <b>(rd. 96 + 99 + 102 + 103 + 106 + 108 + 110 + 111 + 116 + 119 + 122 + 128)</b>	103	95	505.373	1.468.177
Credite bancare externe pe termen lung (credite primite de la instituții financiare pentru care durata contractului de credit este mai mare sau egală cu 1 an) (din ct. 162), <b>(rd .97+98)</b>	104	96	0	898.394
- în lei	105	97	0	898.394
- în valută	106	98	0	0
Credite bancare externe pe termen lung (ct. 1623 + 1624 + 1625 ) <b>(rd.100+101)</b>	107	99	0	0
- în lei	108	100	0	0
- în valută	109	101	0	0
Credite de la trezoreria statului si dobanzile aferente (ct. 1626 + din ct. 1682)	110	102	0	0



Alte împrumuturi și dobânzile aferente (ct. 166 + 1685 + 1686 + 1687) <b>(rd. 104+105)</b>	111	103	0	0
- în lei și exprimate în lei, a caror decontare se face în funcție de cursul unei valute	112	104	0	0
- în valută	113	105	0	0
Alte împrumuturi și datorii asimilate (ct. 167), din care:	114	106	0	2.551
- valoarea concesiunilor primite (din ct. 167)	115	107	0	2.551
Datorii comerciale, avansuri primite de la clienți și alte conturi asimilate, în sume brute (ct. 401 + 403 + 404 + 405 + 408 + 419), din care:	116	108	368.170	279.021
- datorii comerciale în relația cu entitățile neafiliate nerezidente, avansuri primite de la clienți neafiliați nerezidenți și alte conturi asimilate, în sume brute în relație cu neafiliații nerezidenți (din ct. 401 + din ct. 403 + din ct. 404 + din ct. 405 + din ct. 408 + din ct. 419)	117	109	0	0
- datorii comerciale în relația cu entitățile afiliate nerezidente, avansuri primite de la clienți afiliați nerezidenți și alte conturi asimilate, în sume brute în relație cu afiliații nerezidenți (din ct. 401 + din ct. 403 + din ct. 404 + din ct. 405 + din ct. 408 + din ct. 419)	118	109a (309)	0	0
Datorii în legătură cu personalul și conturi asimilate (ct. 421 + 423 + 424 + 426 + 427 + 4281)	119	110	27.195	31.926
Datorii în legătură cu bugetul asigurărilor sociale și bugetul statului (ct. 431+436 + 437 + 4381 + 441 + 4423 + 4428 + 444 + 446 + 447 + 4481) <b>(rd.112 la 115)</b>	120	111	81.089	240.404
- datorii în legătura cu bugetul asigurărilor sociale (ct.431+437+4381)	121	112	14.832	37.912
- datorii fiscale în legătura cu bugetul statului(ct.436 +441+4423+4428+444+446)	122	113	66.257	202.492
- fonduri speciale - taxe și varsăminte asimilate (ct.447)	123	114	0	0
- alte datorii în legătura cu bugetul statului (ct.4481)	124	115	0	0
Datoriile entității în relațiile cu entitățile afiliate (ct. 451), din care:	125	116	0	0
- datorii cu entități afiliate nerezidente 2) (din ct. 451), din care:	126	117	0	0
- cu scadența inițială mai mare de un an	127	118	0	0
- datorii comerciale cu entitățile afiliate nerezidente indiferent de scadență (din ct. 451)	128	118a (310)	0	0
Sume datorate acționarilor / asociaților (ct.455), din care:	129	119	0	0
- sume datorate acționarilor / asociaților pers.fizice	130	120	0	0
- sume datorate acționarilor / asociaților pers.juridice	131	121	0	0
Alte datorii (ct. 269 + 453 + 456 + 457 + 4581 + 4661 + 462 + 472 + 473 + 478 + 509) <b>(rd.123 la 127)</b>	132	122	28.919	15.881
-decontări privind interesele de participare , decontări cu acționarii /asociații privind capitalul, decontări din operații în participatie (ct.453+456+457+4581)	133	123	28.919	14.557
-alte datorii în legătura cu persoanele fizice și persoanele juridice, altele decât datoriile în legătura cu instituțiile publice (instituțiile statului ) 3) (din ct.462+4661+din ct.472+din ct.473)	134	124	0	1.324
- subvenții nereluate la venituri (din ct. 472)	135	125	0	0
- varsăminte de efectuat pentru imobilizări financiare și investiții pe termen scurt (ct.269+509)	136	126	0	0

- venituri în avans aferente activelor primite prin transfer de la clienți (ct. 478)	137	127	0	0		
Dobânzi de plătit (ct. 5186), din care:	138	128	0	0		
- către nerezidenți	139	128a (311)	0	0		
Valoarea împrumuturilor primite de la operatorii economici ****)	140	129	0	0		
Capital subscris vărsat (ct. 1012), din care:	141	130	200	200		
- acțiuni cotate 4)	142	131	0	0		
- acțiuni necotate 5)	143	132	0	0		
- părți sociale	144	133	200	200		
- capital subscris varsat de nerezidenți (din ct. 1012)	145	134	0	0		
Brevete si licente (din ct.205)	146	135	0	0		
<b>IX. Informații privind cheltuielile cu colaboratorii</b>		<b>Nr. rd.</b>	<b>31.12.2017</b>	<b>31.12.2018</b>		
<b>A</b>		<b>B</b>	<b>1</b>	<b>2</b>		
Cheltuieli cu colaboratorii (ct. 621)	147	136	0	0		
<b>X. Informații privind bunurile din domeniul public al statului</b>		<b>Nr. rd.</b>	<b>31.12.2017</b>	<b>31.12.2018</b>		
<b>A</b>		<b>B</b>	<b>1</b>	<b>2</b>		
Valoarea bunurilor din domeniul public al statului aflate în administrare	148	137	0	0		
Valoarea bunurilor din domeniul public al statului aflate în concesiune	149	138	0	0		
Valoarea bunurilor din domeniul public al statului închiriate	150	139	0	0		
<b>XI. Informații privind bunurile din proprietatea privată a statului supuse inventarierii cf. OMFP nr. 668/2014</b>		<b>Nr. rd.</b>	<b>31.12.2017</b>	<b>31.12.2018</b>		
<b>A</b>		<b>B</b>	<b>1</b>	<b>2</b>		
Valoarea contabilă netă a bunurilor 6)	151	140	0	0		
<b>XII. Capital social vărsat</b>		<b>Nr. rd.</b>	<b>31.12.2017</b>		<b>31.12.2018</b>	
<b>A</b>		<b>B</b>	<b>Suma (lei)</b>	<b>% 7)</b>	<b>Suma (lei)</b>	<b>% 7)</b>
<b>Capital social vărsat (ct. 1012) 7), (rd. 142 + 145 + 149 + 150 + 151 + 152)</b>	152	141	200	X	200	X
- deținut de instituții publice, (rd. 143+144)	153	142	0	0,00	0	0,00
- deținut de instituții publice de subord. centrală	154	143	0	0,00	0	0,00
- deținut de instituții publice de subord. locală	155	144	0	0,00	0	0,00
- deținut de societățile cu capital de stat, din care:	156	145	0	0,00	0	0,00
- cu capital integral de stat	157	146	0	0,00	0	0,00
- cu capital majoritar de stat	158	147	0	0,00	0	0,00
- cu capital minoritar de stat	159	148	0	0,00	0	0,00
- deținut de regiile autonome	160	149	0	0,00	0	0,00
- deținut de societăți cu capital privat	161	150	0	0,00	0	0,00
- deținut de persoane fizice	162	151	200	100,00	200	100,00
- deținut de alte entități	163	152	0	0,00	0	0,00

A	Nr. rd.	B	Sume	
			2017	2018
<b>XIII. Dividende/vărsăminte convenite bugetului de stat sau local, de repartizat din profitul exercițiului financiar de către companiile naționale, societățile naționale, societățile și regiile autonome, din care:</b>	164	153	0	0
- către instituții publice centrale;	165	154	0	0
- către instituții publice locale;	166	155	0	0
- către alți acționari la care statul/unitățile administrativ teritoriale/instituțiile publice dețin direct/indirect acțiuni sau participații indiferent de ponderea acestora.	167	156	0	0
A	Nr. rd.	B	Sume	
			2017	2018
<b>XIV. Dividende/vărsăminte convenite bugetului de stat sau local, virate în perioada de raportare din profitul companiilor naționale, societăților naționale, societăților și al regiilor autonome, din care:</b>	168	157	0	0
- dividende/vărsăminte din profitul exercițiului financiar al anului precedent, din care virate:	169	158	0	0
- către instituții publice centrale	170	159	0	0
- către instituții publice locale	171	160	0	0
- către alți acționari la care statul/ unitățile administrativ teritoriale /instituțiile publice dețin direct/indirect acțiuni sau participații indiferent de ponderea acestora.	172	161	0	0
- dividende/vărsăminte din profitul exercițiilor financiare anterioare anului precedent, din care virate:	173	162	0	0
- către instituții publice centrale	174	163	0	0
- către instituții publice locale	175	164	0	0
- către alți acționari la care statul/ unitățile administrativ teritoriale /instituțiile publice dețin direct/indirect acțiuni sau participații indiferent de ponderea acestora	176	165	0	0
<b>XV. Repartizări interimare de dividende potrivit Legii nr. 163/2018</b>			Sume (lei)	
A		B	2017	2018
- dividendele interimare repartizate 8)	177	165a (312)	0	0
<b>XVI. Creanțe preluate prin cesionare de la persoane juridice *****)</b>			Sume (lei)	
A		B	2017	2018
Creanțe preluate prin cesionare de la persoane juridice (la valoarea nominală), din care:	178	166	0	0
- creanțe preluate prin cesionare de la persoane juridice afiliate	179	167	0	0
Creanțe preluate prin cesionare de la persoane juridice (la cost de achiziție), din care:	180	168	0	0
- creanțe preluate prin cesionare de la persoane juridice afiliate	181	169	0	0
<b>XVII. Venituri obținute din activități agricole *****)</b>			Sume (lei)	
A		B	2017	2018
Venituri obținute din activități agricole	182	170	0	0

**ADMINISTRATOR,****INTOCMIT,**

Numele si prenumele

CRACIUN DANIEL

Semnatura \_\_\_\_\_

**Formular  
VALIDAT**

Numele si prenumele

EXPERT MANAGER S.R.L

Calitatea

21--PERSONE FIZICE AUTORIZATE MEMBRE CECCAR

Semnatura \_\_\_\_\_

Nr.de inregistrare in organismul profesional:

A000912

\*) Subvenții pentru stimularea ocupării forței de muncă (transferuri de la bugetul statului către angajator) – reprezintă sumele acordate angajatorilor pentru plata absolvenților instituțiilor de învățământ, stimularea șomerilor care se încadrează în muncă înainte de expirarea perioadei de șomaj, stimularea angajatorilor care încadrează în muncă pe perioadă nedeterminată șomeri în vârstă de peste 45 ani, șomeri întreținători unici de familie sau șomeri care în termen de 3 ani de la data angajării îndeplinesc condițiile pentru a solicita pensia anticipată parțială sau de acordare a pensiei pentru limita de vârstă, ori pentru alte situații prevăzute prin legislația în vigoare privind sistemul asigurărilor pentru șomaj și stimularea ocupării forței de muncă.

\*\*) Se va completa cu cheltuielile efectuate pentru activitatea de cercetare-dezvoltare, respectiv cercetarea fundamentală, cercetarea aplicativă, dezvoltarea tehnologică și inovarea, stabilite potrivit prevederilor Ordonanței Guvernului nr. 57/2002 privind cercetarea științifică și dezvoltarea tehnologică, aprobată cu modificări și completări prin Legea nr. 324/2003, cu modificările și completările ulterioare. Cheltuielile se vor completa conform Regulamentului de punere în aplicare (UE) nr. 995/2012 al Comisiei din 26 octombrie 2012 de stabilire a normelor de punere în aplicare a Deciziei nr. 1.608/2003/CE a Parlamentului European și a Consiliului privind producția și dezvoltarea statisticilor comunitare în domeniul științei și al tehnologiei, publicat în Jurnalul Oficial al Uniunii Europene, seria L, nr. 299/27.10.2012.

\*\*\*) Se va completa cu cheltuielile efectuate pentru activitatea de inovare conform Regulamentului de punere în aplicare (UE) nr. 995/2012 al Comisiei din 26 octombrie 2012 de stabilire a normelor de punere în aplicare a Deciziei nr. 1.608/2003/CE a Parlamentului European și a Consiliului privind producția și dezvoltarea statisticilor comunitare în domeniul științei și al tehnologiei, publicat în Jurnalul Oficial al Uniunii Europene, seria L, nr. 299/27.10.2012.

\*\*\*\*) În categoria operatorilor economici nu se cuprind entitățile reglementate și supravegheate de Banca Națională a României, respectiv Autoritatea de Supraveghere Financiară, societățile reclasificate în sectorul administrației publice și instituțiile fără scop lucrativ în serviciul gospodăriilor populației.

\*\*\*\*\*) Pentru creanțele preluate prin cesionare de la persoane juridice se vor completa atât valoarea nominală a acestora, cât și costul lor de achiziție.

Pentru statutul de 'persoane juridice afiliate' se vor avea în vedere prevederile art. 7 pct. 26 lit. c) și d) din Legea nr.227/2015 privind Codul fiscal, cu modificările și completările ulterioare.

\*\*\*\*\*) Conform art. 11 din Regulamentul Delegat (UE) nr. 639/2014 al Comisiei din 11 martie 2014 de completare a Regulamentului (UE) nr. 1307/2013 al Parlamentului European și al Consiliului de stabilire a unor norme privind plățile directe acordate fermierilor prin scheme de sprijin în cadrul politicii agricole comune și de modificare a anexei X la regulamentul menționat, '(1) ... veniturile obținute din activitățile agricole sunt veniturile care au fost obținute de un fermier din activitatea sa agricolă în sensul articolului 4 alineatul (1) litera (c) din regulamentul menționat (R (UE) 1307/2013), în cadrul exploatației sale, inclusiv sprijinul din partea Uniunii din Fondul european de garantare agricolă (FEGA) și din Fondul european agricol pentru dezvoltare rurală (FEADR), precum și orice ajutor național acordat pentru activități agricole, cu excepția plăților directe naționale complementare în temeiul articolelor 18 și 19 din Regulamentul (UE) nr. 1307/2013.

Veniturile obținute din prelucrarea produselor agricole în sensul articolului 4 alineatul (1) litera (d) din Regulamentul (UE) nr. 1307/2013 ale exploatației sunt considerate venituri din activități agricole cu condiția ca produsele prelucrate să rămână proprietatea fermierului și ca o astfel de prelucrare să aibă ca rezultat un alt produs agricol în sensul articolului 4 alineatul (1) litera (d) din Regulamentul (UE) nr. 1307/2013.

Orice alte venituri sunt considerate venituri din activități neagricole.

(2) În sensul alineatului (1), 'venituri' înseamnă veniturile brute, înaintea deducerii costurilor și impozitelor aferente. ...'.

1) Se vor include chiriile plătite pentru terenuri ocupate (culturi agricole, pășuni, fânețe etc.) și aferente spațiilor comerciale (terase etc.) aparținând proprietarilor privați sau unor unități ale administrației publice, inclusiv chiriile pentru folosirea luciului de apă în scop recreativ sau în alte scopuri (pescuit etc.).

2) Valoarea înscrisă la rândul 'datorii cu entități afiliate nerezidente (din ct.451), din care:' NU se calculează prin însumarea valorilor de la rândurile „cu scadența inițială mai mare de un an” și 'datorii comerciale cu entitățile afiliate nerezidente indiferent de scadență (din ct.451)'.

3) În categoria 'Alte datorii în legătură cu persoanele fizice și persoanele juridice, altele decât datoriile în legătură cu instituțiile publice (instituțiile statului)' nu se vor înscrie subvențiile aferente veniturilor existente în soldul contului 472.

4) Titluri de valoare care conferă drepturi de proprietate asupra societăților, care sunt negociabile și tranzacționate, potrivit legii.

5) Titluri de valoare care conferă drepturi de proprietate asupra societăților, care nu sunt tranzacționate.

6) Se va completa de către operatorii economici cărora le sunt incidente prevederile Ordinului ministrului finanțelor publice și al ministrului delegat pentru buget nr. 668/2014 pentru aprobarea Precizărilor privind întocmirea și actualizarea inventarului centralizat al bunurilor imobile proprietate privată a statului și a drepturilor reale supuse inventarierii, cu modificările și completările ulterioare.

7) La secțiunea 'XII Capital social vărsat' la rd. 153 - 163 în col. 2 și col. 4 entitățile vor înscrie procentul corespunzător capitalului social deținut în totalul capitalului social vărsat înscris la rd. 152.

8) La acest rând se cuprind dividendele repartizate potrivit Legii nr. 163/2018 pentru modificarea și completarea Legii contabilității nr. 82/1991, modificarea și completarea Legii societăților nr. 31/1990, precum și modificarea Legii nr. 1/2005 privind organizarea și funcționarea cooperăției. Nu se raportează dividendele prezentate la rd. 164.

## SITUATIA ACTIVEI IMOBILIZATE

la data de 31.12.2018

Cod 40

- lei -

Elemente de imobilizari	Nr. rd.	Valori brute				Sold final (col.5=1+2-3)
		Sold initial	Cresteri	Reduceri		
				Total	Din care: dezmembrari si casari	
A	B	1	2	3	4	5
<b>I.Imobilizari necorporale</b>						
Cheltuieli de constituire si cheltuieli de dezvoltare	01	0	0	0	X	0
Alte imobilizari	02	322.416	4.986	0	X	327.402
Avansuri acordate pentru imobilizari necorporale	03	0	0	0	X	0
Active necorporale de explorare si evaluare a resurselor minerale	04	0	0	0	X	0
<b>TOTAL (rd. 01 la 04)</b>	05	322.416	4.986	0	X	327.402
<b>II.Imobilizari corporale</b>						
Terenuri	06	147.454	0	0	X	147.454
Constructii	07	293.725	0	0	0	293.725
Instalatii tehnice si masini	08	818.739	0	0	0	818.739
Alte instalatii , utilaje si mobilier	09	59.045	7.466	0	0	66.511
Investitii imobiliare	10	0	0	0	0	0
Active corporale de explorare si evaluare a resurselor minerale	11	0	0	0	0	0
Active biologice productive	12	0	0	0	0	0
Imobilizari corporale in curs de executie	13	5.692	0	0	0	5.692
Investitii imobiliare in curs de executie	14	0	0	0	0	0
Avansuri acordate pentru imobilizari corporale	15	0	0	0	0	0
<b>TOTAL (rd. 06 la 15)</b>	16	1.324.655	7.466	0	0	1.332.121
<b>III.Imobilizari financiare</b>	17	223.469	532.790		X	756.259
<b>ACTIVE IMOBILIZATE - TOTAL (rd.05+16+17)</b>	18	1.870.540	545.242	0	0	2.415.782

## SITUATIA AMORTIZARII ACTIVEI IMOBILIZATE

- lei -

Elemente de imobilizari	Nr. rd.	Sold initial	Amortizare in cursul anului	Amortizare aferenta imobilizarilor scoase din evidenta	Amortizare la sfarsitul anului (col.9=6+7-8)
A	B	6	7	8	9
<b>I.Imobilizari necorporale</b>					
Cheltuieli de constituire si cheltuieli de dezvoltare	19	296.728	0	0	296.728
Alte imobilizari	20	0	0	0	0
Active necorporale de explorare si evaluare a resurselor minerale	21	0	0	0	0
<b>TOTAL (rd.19+20+21)</b>	<b>22</b>	<b>296.728</b>	<b>0</b>	<b>0</b>	<b>296.728</b>
<b>II.Imobilizari corporale</b>					
Terenuri	23	8.891	0	0	8.891
Constructii	24	34.542	9.356	720	43.178
Instalatii tehnice si masini	25	769.514	27.302		796.816
Alte instalatii ,utilaje si mobilier	26	42.685	8.795	763	50.717
Investitii imobiliare	27	0	0	0	0
Active corporale de explorare si evaluare a resurselor minerale	28	0	0	0	0
Active biologice productive	29	0	0	0	0
<b>TOTAL (rd.23 la 29)</b>	<b>30</b>	<b>855.632</b>	<b>45.453</b>	<b>1.483</b>	<b>899.602</b>
<b>AMORTIZARI - TOTAL (rd.22 +30)</b>	<b>31</b>	<b>1.152.360</b>	<b>45.453</b>	<b>1.483</b>	<b>1.196.330</b>

## SITUATIA AJUSTARILOR PENTRU DEPRECIERE

- lei -

Elemente de imobilizari	Nr. rd.	Sold initial	Ajustari constituite in cursul anului	Ajustari reluate la venituri	Sold final (col. 13=10+11-12)
A	B	10	11	12	13
<b>I.Imobilizari necorporale</b>					
Cheltuieli de constituire si cheltuieli de dezvoltare	32	0	0	0	0
Alte imobilizari	33	0	0	0	0
Active necorporale de explorare si evaluare a resurselor minerale	34	0	0	0	0
<b>TOTAL (rd.32 la 34)</b>	35	0	0	0	0
<b>II.Imobilizari corporale</b>					
Terenuri	36	0	0	0	0
Constructii	37	0	0	0	0
Instalatii tehnice si masini	38	0	0	0	0
Alte instalatii, utilaje si mobilier	39	0	0	0	0
Investitii imobiliare	40	0	0	0	0
Active corporale de explorare si evaluare a resurselor minerale	41	0	0	0	0
Active biologice productive	42	0	0	0	0
Imobilizari corporale in curs de executie	43	0	0	0	0
Investitii imobiliare in curs de executie	44	0	0	0	0
<b>TOTAL (rd. 36 la 44)</b>	45	0	0	0	0
<b>III.Imobilizari financiare</b>					
AJUSTARI PENTRU DEPRECIERE - TOTAL (rd.35+45+46)	47	0	0	0	0

Suma de control F40 : 20169052 / 102574185

**ADMINISTRATOR,****INTOCMIT,**

Numele si prenumele

CRACIUN DANIEL

Numele si prenumele

EXPERT MANAGER S.R.L

Semnătura \_\_\_\_\_

Calitatea

21--PERSOANE FIZICE AUTORIZATE, MEMBRE CECCAR

Semnătura \_\_\_\_\_

Nr.de inregistrare in organismul profesional:

A000912

Formular  
VALIDAT

**Solduri / Rulaje de preluat din balanta contabila in formularele F10 si F20 col.2 (an curent)**

Atentie! Selectati mai întâi tipul entității (mari si mijlocii/ mici/ micro)!

Conturi entitati mici

1011 SC(+ )F10S.R31	OK
---------------------	----

1	(ultimul rand sau nr.cr. rand necompletat)	
Nr.cr.	<b>Cont</b>	<b>Suma</b>
1		

-

+

Salt



**ALLPLAN PROIECT SRL**

Cod fiscal: 14025927

Adresa: Localitate: CONSTANTA Strada: B-DUL MAMAIA Nr.: 171

**BALANTA DE VERIFICARE**

- SINTETICA -

LUNA 12 / 2018

Cont	Denumire	Total sume precedente		Rulajele lunii curente		Total Sume		Solduri finale		Cont
		debit	credit	debit	credit	debit	credit	debit	credit	
1012	CAPITAL SUBSCRIS VARSAT	0.00	200.00	0.00	0.00	0.00	200.00	0.00	200.00	1012
1061	REZERVE LEGALE	0.00	40.00	0.00	0.00	0.00	40.00	0.00	40.00	1061
1171	REZULTATUL REPORTAT REPREZENTA	0.00	304 018.49	0.00	0.00	0.00	304 018.49	0.00	304 018.49	1171
1174	REZULTATUL REPORTAT PROVENIT DIN CORECTAREA ERORILOR CONTABILE	0.00	1 768.66	0.00	0.00	0.00	1 768.66	0.00	1 768.66	1174
121	PROFIT SI PIERDERE	2 121 553.76	3 393 176.29	126 151.08	- 202 247.94	2 247 704.84	3 190 928.35	0.00	943 223.51	121
1511	PROVIZIOANE PENTRU LITIGII	0.00	75 972.02	0.00	0.00	0.00	75 972.02	0.00	75 972.02	1511
1512	PROVIZIOANE PENTRU GARANTII AC	0.00	443 459.66	0.00	0.00	0.00	443 459.66	0.00	443 459.66	1512
1621	CREDITE BANCARE PE TERMEN LUNG	1 019 904.10	1 537 625.00	0.00	-6 035.83	1 019 904.10	1 531 589.17	0.00	511 685.07	1621
167	ALTE IMPRUMUTURI SI DATORII ASIMILATE	0.00	2 551.17	0.00	0.00	0.00	2 551.17	0.00	2 551.17	167
1682	DOBANZI AFERENTE CREDITELOR BA	697.99	697.99	0.00	0.00	697.99	697.99	0.00	0.00	1682
1	TOTAL 1	3 142 155.85	5 759 509.28	126 151.08	- 208 283.77	3 268 306.93	5 551 225.51	0.00	2 282 918.58	1
205	CONCESIUNI, BREVETE, LICENTE,	324 760.69	0.00	0.00	0.00	324 760.69	0.00	324 760.69	0.00	205
208	ALTE IMOBILIZARI NECORPORALE	2 641.15	0.00	0.00	0.00	2 641.15	0.00	2 641.15	0.00	208
2111	TERENURI	147 453.88	0.00	0.00	0.00	147 453.88	0.00	147 453.88	0.00	2111
212	CONSTRUCTII	293 724.62	0.00	0.00	0.00	293 724.62	0.00	293 724.62	0.00	212
2131	ECHIPAMENTE TEHNOLOGICE (MASINI, UTILAJE SI INSTALATII DE LUCRU)	3 548.39	0.00	0.00	0.00	3 548.39	0.00	3 548.39	0.00	2131
2132	APARATE SI INSTALATII DE MASUR	152 468.64	0.00	0.00	0.00	152 468.64	0.00	152 468.64	0.00	2132
2133	MIJLOACE DE TRANSPORT	662 721.73	0.00	0.00	0.00	662 721.73	0.00	662 721.73	0.00	2133
214	MOBILIER, APARATURA BIROTICA,	66 511.46	0.00	0.00	0.00	66 511.46	0.00	66 511.46	0.00	214
231	IMOBILIZARI CORPORALE IN CURS DE EXECUTIE	5 692.22	0.00	0.00	0.00	5 692.22	0.00	5 692.22	0.00	231

**ALLPLAN PROIECT SRL**

Cod fiscal: 14025927

Adresa: Localitate: CONSTANTA Strada: B-DUL MAMAIA Nr.: 171

**BALANTA DE VERIFICARE**

- SINTETICA -

LUNA 12 / 2018

Cont	Denumire	Total sume precedente		Rulajele lunii curente		Total Sume		Solduri finale		Cont
		debit	credit	debit	credit	debit	credit	debit	credit	
2678	ALTE CREANTE IMOBILIZATE	500 743.61	- 255 515.16	0.00	0.00	500 743.61	- 255 515.16	756 258.77	0.00	2678
2805	AMORTIZAREA CONCESIUNILOR, BRE	0.00	294 086.80	0.00	0.00	0.00	294 086.80	0.00	294 086.80	2805
2808	AMORTIZAREA ALTOR IMOBILIZARI	0.00	2 641.15	0.00	0.00	0.00	2 641.15	0.00	2 641.15	2808
2811	AMORTIZAREA AMENAJARII DE TERE	0.00	8 891.05	0.00	0.00	0.00	8 891.05	0.00	8 891.05	2811
2812	AMORTIZAREA CONSTRUCTIILOR	0.00	42 458.17	0.00	719.63	0.00	43 177.80	0.00	43 177.80	2812
2813	AMORTIZ INSTALATIILOR, MIJLOAC	0.00	794 541.22	0.00	2 275.19	0.00	796 816.41	0.00	796 816.41	2813
2814	AMORTIZ ALTOR IMOBILIZARI CORP	0.00	49 953.33	0.00	763.34	0.00	50 716.67	0.00	50 716.67	2814
2	TOTAL 2	2 160 266.39	937 056.56	0.00	3 758.16	2 160 266.39	940 814.72	2 415 781.55	1 196 329.88	2
3024	PIESE DE SCHIMB	9 665.05	9 665.05	1 104.66	1 104.66	10 769.71	10 769.71	0.00	0.00	3024
303	MATERIALE DE NATURA OBIECTELOR DE INVENTAR	25 406.70	25 406.70	1 885.18	1 885.18	27 291.88	27 291.88	0.00	0.00	303
332	LUCRARI SI SERVICII IN CURS DE EXECUTIE	320 823.36	0.00	- 320 823.36	0.00	0.00	0.00	0.00	0.00	332
3	TOTAL 3	355 895.11	35 071.75	- 317 833.52	2 989.84	38 061.59	38 061.59	0.00	0.00	3
401	FURNIZORI	760 537.24	847 764.29	97 944.49	45 528.32	858 481.73	893 292.61	0.00	34 810.88	401
404	FURNIZORI DE IMOBILIZARI	5 986.05	5 986.05	0.00	0.00	5 986.05	5 986.05	0.00	0.00	404
4091	FURNIZORI-DEBITORI PENTRU CUMPARARI DE BUNURI DE NATURA STOCURILOR	27 557.53	0.00	7 394.96	0.00	34 952.49	0.00	34 952.49	0.00	4091
4092	FURNIZORI-DEBITORI PENTRU PRESTARI DE SERVICII SI EXECUTARI DE LUCRARI	12 293.12	0.00	0.00	0.00	12 293.12	0.00	12 293.12	0.00	4092
4118	CLIENTI INCERTI SAU IN LITIGIU	253 240.09	0.00	0.00	0.00	253 240.09	0.00	253 240.09	0.00	4118
411	CLIENTI	3 737 893.41	3 148 721.38	127 856.78	253 088.33	3 865 750.19	3 401 809.71	463 940.48	0.00	411
419	CLIENTI - CREDITORI	0.00	244 210.66	0.00	0.00	0.00	244 210.66	0.00	244 210.66	419
421	PERSONAL - SALARII DATORATE	595 353.00	624 717.00	51 983.00	53 355.00	647 336.00	678 072.00	0.00	30 736.00	421
423	PERSONAL - AJUTOARE	5 079.00	6 269.00	0.00	0.00	5 079.00	6 269.00	0.00	1 190.00	423

**ALLPLAN PROIECT SRL**

Cod fiscal: 14025927

Adresa: Localitate: CONSTANTA Strada: B-DUL MAMAIA Nr.: 171

**BALANTA DE VERIFICARE**

- SINTETICA -

LUNA 12 / 2018

Cont	Denumire	Total sume precedente		Rulajele lunii curente		Total Sume		Solduri finale		Cont
		debit	credit	debit	credit	debit	credit	debit	credit	
	MATERIALE DATORATE									
427	RETIN.DIN SAL.SI DIVID.NETE DA	13 442.00	12 109.00	1 539.00	0.00	14 981.00	12 109.00	2 872.00	0.00	427
4311	C.A.S. SOCIETATE	6 254.00	6 254.00	0.00	0.00	6 254.00	6 254.00	0.00	0.00	4311
4312	C.A.S. PERSONAL	3 993.00	3 993.00	0.00	0.00	3 993.00	3 993.00	0.00	0.00	4312
4313	FD. SANATATE SOCIETATE	3 828.00	3 828.00	0.00	0.00	3 828.00	3 828.00	0.00	0.00	4313
4314	FD. SANATATE PERSONAL	2 081.00	2 081.00	0.00	0.00	2 081.00	2 081.00	0.00	0.00	4314
4315		123 894.00	150 921.00	13 579.00	13 573.00	137 473.00	164 494.00	0.00	27 021.00	4315
4316		49 316.00	59 987.00	5 212.00	5 432.00	54 528.00	65 419.00	0.00	10 891.00	4316
436		10 979.00	13 365.00	1 187.00	1 200.00	12 166.00	14 565.00	0.00	2 399.00	436
4371	FD SOMAJ SOCIETATE	283.00	283.00	0.00	0.00	283.00	283.00	0.00	0.00	4371
4372	FD. SOMAJ PERSONAL	190.00	190.00	0.00	0.00	190.00	190.00	0.00	0.00	4372
4382	ALTE CREAMTE SOCIALE	2 820.00	1 188.00	0.00	0.00	2 820.00	1 188.00	1 632.00	0.00	4382
4418	IMPOZITUL PE VENIT	9 912.00	9 912.00	0.00	13 714.00	9 912.00	23 626.00	0.00	13 714.00	4418
441	IMPOZITUL PE PROFIT/VENIT	5 236.00	5 236.00	0.00	0.00	5 236.00	5 236.00	0.00	0.00	441
4423	T.V.A. DE PLATA	241 848.33	491 744.42	68 970.33	0.00	310 818.66	491 744.42	0.00	180 925.76	4423
4424	TVA DE RECUPERAT	8 324.33	8 324.33	2 317.33	2 317.33	10 641.66	10 641.66	0.00	0.00	4424
4426	T.V.A. DEDUCTIBILA	68 911.84	68 911.84	11 986.85	11 986.85	80 898.69	80 898.69	0.00	0.00	4426
4427	T.V.A. COLECTATA	499 210.48	499 210.48	9 669.52	9 669.52	508 880.00	508 880.00	0.00	0.00	4427
4428	T.V.A. NEEEXIGIBILA	25 601.34	14 825.52	718.20	7 350.81	26 319.54	22 176.33	4 143.21	0.00	4428
444	IMPOZITUL PE SALARII	34 453.00	39 869.00	2 748.00	2 784.00	37 201.00	42 653.00	0.00	5 452.00	444
446	ALTE IMPOZITE, TAXE SI VARSAMINTE ASIMILATE	17 116.00	17 116.00	0.00	0.00	17 116.00	17 116.00	0.00	0.00	446
4481	ALTE DATORII FATA DE BUGETUL STATULUI	439.00	439.00	0.00	0.00	439.00	439.00	0.00	0.00	4481
457	DIVIDENDE DE PLATA	15 789.00	30 346.48	0.00	0.00	15 789.00	30 346.48	0.00	14 557.48	457

**ALLPLAN PROIECT SRL**

Cod fiscal: 14025927

Adresa: Localitate: CONSTANTA Strada: B-DUL MAMAIA Nr.: 171

**BALANTA DE VERIFICARE**

- SINTETICA -

LUNA 12 / 2018

Cont	Denumire	Total sume precedente		Rulajele lunii curente		Total Sume		Solduri finale		Cont
		debit	credit	debit	credit	debit	credit	debit	credit	
461	DEBITORI DIVERSI	0.02	0.00	0.00	0.00	0.02	0.00	0.02	0.00	461
462	CREDITORI DIVERSI	169 244.29	173 017.19	17 307.08	14 683.46	186 551.37	187 700.65	0.00	1 149.28	462
471	CHELT. INREG IN AVANS	253 415.08	250 339.61	4 945.10	2 025.06	258 360.18	252 364.67	5 995.51	0.00	471
473	DECONTARI DIN OPERATII IN CURS DE CLARIFICARE	41 395.12	41 867.46	49.94	- 246.34	41 445.06	41 621.12	0.00	176.06	473
4	TOTAL 4	7 005 915.27	6 783 026.71	425 408.58	436 461.34	7 431 323.85	7 219 488.05	779 068.92	567 233.12	4
5121	CONTURI LA BANCII IN LEI	6 793 091.66	6 264 301.67	368 685.99	418 108.27	7 161 777.65	6 682 409.94	479 367.71	0.00	5121
5124	CONTURI LA BANCII IN VALUTA	167 273.32	167 137.60	0.00	44.44	167 273.32	167 182.04	91.28	0.00	5124
5125	SUME IN CURS DE DECONTARE	232 013.00	232 013.00	21 539.00	21 539.00	253 552.00	253 552.00	0.00	0.00	5125
5191	CREDITE BANCARE PE TERMEN SCURT	628 663.06	1 002 437.73	40 402.25	53 336.57	669 065.31	1 055 774.30	0.00	386 708.99	5191
5311	CASA IN LEI	907 436.49	212 155.85	86 955.78	23 355.31	994 392.27	235 511.16	758 881.11	0.00	5311
542	AVANSURI DE TREZORERIE	60 337.89	60 337.89	7 100.00	7 100.00	67 437.89	67 437.89	0.00	0.00	542
581	VIRAMENTE INTERNE	3 003 992.19	3 003 992.19	147 683.22	147 683.22	3 151 675.41	3 151 675.41	0.00	0.00	581
5	TOTAL 5	11 792 807.61	10 942 375.93	672 366.24	671 166.81	12 465 173.85	11 613 542.74	1 238 340.10	386 708.99	5
601	CHELTUIELI CU MATERII PRIME	62.67	62.67	0.00	0.00	62.67	62.67	0.00	0.00	601
6024	CHELTUIELI PRIVIND PIESELE DE SCHIMB	9 665.05	9 665.05	1 104.66	1 104.66	10 769.71	10 769.71	0.00	0.00	6024
6028	CHELTUIELI PRIVIND ALTE MATERIALE CONSUMABILE	121.81	121.81	0.00	0.00	121.81	121.81	0.00	0.00	6028
603	CHELTUIELI PRIVIND MATERIALELE DE NATURA OBIECTELOR DE INVENTAR	25 406.70	25 406.70	1 885.18	1 885.18	27 291.88	27 291.88	0.00	0.00	603
604	CHELT. CU MAT. NESTOCATE	91 743.65	91 743.65	5 451.94	5 451.94	97 195.59	97 195.59	0.00	0.00	604
605	CHELTUIELI PRIVIND ENERGIA SI	32 371.78	32 371.78	1 241.35	1 241.35	33 613.13	33 613.13	0.00	0.00	605
611	CHELTUIELI CU INTRETINEREA SI	37 189.71	37 189.71	1 054.85	1 054.85	38 244.56	38 244.56	0.00	0.00	611
612	CHELT. CU REDEVENTE, LOCATII.	153 194.62	153 194.62	14 216.22	14 216.22	167 410.84	167 410.84	0.00	0.00	612

**ALLPLAN PROIECT SRL**

Cod fiscal: 14025927

Adresa: Localitate: CONSTANTA Strada: B-DUL MAMAIA Nr.: 171

**BALANTA DE VERIFICARE**

- SINTETICA -

LUNA 12 / 2018

Cont	Denumire	Total sume precedente		Rulajele lunii curente		Total Sume		Solduri finale		Cont
		debit	credit	debit	credit	debit	credit	debit	credit	
613	CHELT.CU PRIMELE DE ASIG.	17 196.94	17 196.94	2 025.06	2 025.06	19 222.00	19 222.00	0.00	0.00	613
622	CHELTUIELI PRIVIND COMISIOANELE SI ONORARIILE	34.61	34.61	0.00	0.00	34.61	34.61	0.00	0.00	622
6231	CHELTUIELI DE PROTOCOL	16 590.27	16 590.27	3 351.20	3 351.20	19 941.47	19 941.47	0.00	0.00	6231
625	CHELT. CU DEPLASARI, DETASARI	55 422.25	55 422.25	6 120.48	6 120.48	61 542.73	61 542.73	0.00	0.00	625
626	CHELT. POSTALE SI TAXE TELEEC	5 025.05	5 025.05	2 067.76	2 067.76	7 092.81	7 092.81	0.00	0.00	626
627	CHELT. CU SERV. BANCARE	18 585.90	18 585.90	702.31	702.31	19 288.21	19 288.21	0.00	0.00	627
628	ALTE CHELT. CU SERVICII EXECUT	630 691.65	630 691.65	10 973.65	10 973.65	641 665.30	641 665.30	0.00	0.00	628
635	CHELTUIELI CU ALTE IMPOZITE, TAXE SI VARSAMINTE ASIMILATE	14 904.35	14 904.35	380.73	380.73	15 285.08	15 285.08	0.00	0.00	635
641	CHELTUIELI CU SALARIILE PERSONALULUI	590 546.00	590 546.00	53 355.00	53 355.00	643 901.00	643 901.00	0.00	0.00	641
6458	ALTE CHELTUIELI PRIVIND ASIGURARILE SI PROTECTIA SOCIALA	5 952.00	5 952.00	326.00	326.00	6 278.00	6 278.00	0.00	0.00	6458
646		13 365.00	13 365.00	1 200.00	1 200.00	14 565.00	14 565.00	0.00	0.00	646
6581	DESPAGUBIRI, AMENZI SI PENALIT	3 102.66	3 102.66	299.01	299.01	3 401.67	3 401.67	0.00	0.00	6581
6582	DONATII SI SUBVENTII ACORDATE	0.00	0.00	3 354.00	3 354.00	3 354.00	3 354.00	0.00	0.00	6582
6588	ALTE CHELTUIELI DE EXPLOATARE	1 677.63	1 677.63	0.00	0.00	1 677.63	1 677.63	0.00	0.00	6588
6651	DIFERENTE NEFAVORABILE DE CURS VALUTAR LEGATE DE ELEMENTELE MONETARE EXPRESATE IN VALUTA	3 110.09	3 110.09	-6 003.32	-6 003.32	-2 893.23	-2 893.23	0.00	0.00	6651
666	CHELT PRIVIND DOBANZILE	102 963.53	102 963.53	5 572.84	5 572.84	108 536.37	108 536.37	0.00	0.00	666
6811	CHELTUIELI DE EXPLOATARE PRIVIND AMORTIZAREA IMOBILIZARILOR	40 211.20	40 211.20	3 758.16	3 758.16	43 969.36	43 969.36	0.00	0.00	6811
698	CHELTUIELI CU IMPOZITUL PE VENIT SI CU ALTE IMPOZITE CARE NU APAR LA ELEMENTELE DE MAI SUS	9 912.00	9 912.00	13 714.00	13 714.00	23 626.00	23 626.00	0.00	0.00	698

**ALLPLAN PROIECT SRL**

Cod fiscal: 14025927

Adresa: Localitate: CONSTANTA Strada: B-DUL MAMAIA Nr.: 171

**BALANTA DE VERIFICARE**

- SINTETICA -

LUNA 12 / 2018

Cont	Denumire	Total sume precedente		Rulajele lunii curente		Total Sume		Solduri finale		Cont
		debit	credit	debit	credit	debit	credit	debit	credit	
6	TOTAL 6	1 879 047.12	1 879 047.12	126 151.08	126 151.08	2 005 198.20	2 005 198.20	0.00	0.00	6
704	VENITURI DIN LUCRARI EXECUTATE SI SERVICII PRESTATE	2 786 476.71	2 786 476.71	118 146.37	118 146.37	2 904 623.08	2 904 623.08	0.00	0.00	704
706	VENITURI DIN REDEVENTE, LOCATII DE GESTIUNE SI CHIRII	7 260.00	7 629.13	790.75	421.62	8 050.75	8 050.75	0.00	0.00	706
708	VENITURI DIN ACTIVITATI DIVERSE	369.13	0.00	- 369.13	0.00	0.00	0.00	0.00	0.00	708
711	VARIATIA STOCURILOR	320 823.36	320 823.36	- 320 823.36	- 320 823.36	0.00	0.00	0.00	0.00	711
7583	VENITURI DIN VANZAREA ACTIVELOR SI ALTE OPERATII DE CAPITAL	3 362.00	3 362.00	0.00	0.00	3 362.00	3 362.00	0.00	0.00	7583
7588	ALTE VENITURI DIN EXPLOATARE	393.19	393.19	0.00	0.00	393.19	393.19	0.00	0.00	7588
7611	VENITURI DIN ACTIUNI DETINUTE LA ENTITATI AFILIATE	29 640.00	29 640.00	0.00	0.00	29 640.00	29 640.00	0.00	0.00	7611
7651	DIFERENTE FAVORABILE DE CURS VALUTAR LEGATE DE ELEMENTELE MONETARE EXPRIMATE IN VALUTA	951.78	951.78	0.00	0.00	951.78	951.78	0.00	0.00	7651
766	VENITURI DIN DOBANZI	90.86	90.86	7.43	7.43	98.29	98.29	0.00	0.00	766
767	VENITURI DIN SCONTURI OBTINUTE	1 302.62	1 302.62	0.00	0.00	1 302.62	1 302.62	0.00	0.00	767
7	TOTAL 7	3 150 669.65	3 150 669.65	- 202 247.94	- 202 247.94	2 948 421.71	2 948 421.71	0.00	0.00	7
<b>Total</b>		29 486 757.00	29 486 757.00	829 995.52	829 995.52	30 316 752.52	30 316 752.52	4 433 190.57	4 433 190.57	

DIRECTOR,

DIRECTOR ECONOMIC,

INTOCMIT,



**NOTELE EXPLICATIVE LA SITUATIILE FINANCIARE ANUALE SIMPLIFICATE**

**NOTA 1**

**Active imobilizate**

Elemente de active	Valoare bruta				Deprecieri (amortizare si provizioane)			
	Sold la 1 ian	Cresteri	Reduceri	Sold la 31 dec	Sold la 1 ian	Deprecierea Inregistrata in Cursul exerc.	Reduceri sau reluari	Sold la 31 dec.
Terenuri	147454	0	0	147454	8891	0	0	8891
Cladiri	293725	0	0	293725	34542	9356	0	43178
Instalatii tehnice si masini	818739	0	0	818739	769514	27302	0	796816
Alte instlatii, utilaje si mobilier	59045	7466	0	66511	42685	8795	763	50717
Imobilizari corporale in curs(avansuri)	0				0	0	0	0
Imobilizari corporale in curs de executie	5692	0	0	5692	0	0	0	0
Alte imobilizari	322416	4986	0	327402	296728	0	0	296728
Imobilizari financiare	223469	532790	0	756259	0	0	0	0

**NOTA 2**

Societatea nu a constituit provizioane pentru riscuri si cheltuieli

**NOTA 3****Repartizarea profitului**

<b>Destinatia</b>	<b>Suma</b>
PROFIT	943223
acoperire pierdere contabila	0
- rezerva legala	0
- alte rezerve	0
- dividende	0
- nerepartizat	943223

**NOTA 4****Analiza rezultatului din exploatare****- RON -**

<b>Indicator</b>	<b>Exercitiul Precedent</b>	<b>Exercitiul Curent</b>
0	1	2
1. Cifra de afaceri neta	1857611	2912674
2. Costul bunurilor vandute si al serviciilor prestate (3+4+5)	1579813	1875930
3. Cheltuielile activitatii de baza	0	0
4. Cheltuielile activitatii auxiliare	0	0
5. Cheltuielile indirecte de productie	0	0
6. Variatia stocurilor	0	0
7. Rezultatul brut aferent cifrei de afaceri nete (1-2-6)	277798	1036744
8. Cheltuieli de desfacere	0	0
9. Cheltuieli generale de administratie	0	0
10. Alte venituri din exploatare	19371	3755
11. Rezultatul din exploatare (6-7-8+9)	297169	1040499



**NOTA 5**

**Situatia creantelor si datoriilor**

- RON -

Creante	Sold la 31 dec. (col. 2+3)	Termen de lichiditate	
		Sub 1 an	Peste 1 an
0	1	2	3
Total din care:	773074	519834	253240
Clienti	463940	463940	0
Clienti incerti	253240	0	253240
Furnizori debitori	47246	47246	0
Alte creante	8648	8648	0

- RON -

Datorii	Sold la 31 dec. (col. 2+3)	Termen de exigibilitate	
		Sub 1 an	Peste 1 an
0	1	2	3
Total din care:	1468179	956494	511685
Clienti - creditor	244211	244211	0
Furnizori	34811	34811	0
Datorii cu salariile	31926	31926	0
Datorii cu asigurarile sociale	40311	40311	0
Linie credit	386709	386709	0
Impozit salarii	5452	5452	0
TVA DE PLATA	180926	180926	0
CR.bancar pe termen L/M	511685	0	511685
Alte datorii	32148	32148	0

## NOTA 6

### **Principii, politici si metode contabile**

In exercitiul financiar 2018 nu au existat abateri de la principiile contabile si nu au fost schimbate metodele de evaluare.

Situatiile financiare prezinta o imagine fidela a pozitiei financiare, performantei, modificarilor capitalului propriu.

Prezentele situatii financiare au fost intocmite pe baza conventiei costului istoric ( sau specificati metoda de evaluare ).

Principii contabile :

Principiile contabile pe baza carora s-a efectuat evaluarea posturilor cuprinse in situatiile financiare ale anului 2018 sunt urmatoarele :

*Principiul continuitatii activitatii*

*Principiul permanentei metodelor*

A aplicat aceleasi metode , reguli, norme privind evaluarea , inregistrarea si prezentarea in contabilitate a elementelor patrimoniale , asigurand comparabilitatea in timp a informatiilor contabile

## NOTA 7

### **Participatii si surse de finantare**

Nu s-au emis actiuni rascumparabile, actiuni emise in timpul exercitiului financiar sau obligatiuni emise.

## NOTA 8

### **Informatii privind salariatii, administratorii si directorii**

Societatea in cursul exercitiului financiar a avut un numar mediu de 18 salariati. Societatea nu tine titluri de participare ala alte societati.

Societatea are deschise puncte de lucru :

Mun.Sibiu : cod fiscal 22035875

Mun.Constanta

Administratorul societatii comerciale este CRACIUN DANIEL.

## NOTA 9

### Exemple de calcul si analiza a principalilor Indicatori economico-financiari

1. Indicatori de lichiditate:

$$\text{A) Indicatorul lichiditatii curente} = \frac{\text{Active curente}}{\text{Datorii curente}} = \frac{2011414}{956494} = 2.1029$$

$$\text{B) Indicatorul lichiditatii imediate} = \frac{\text{Active curente} - \text{stocuri}}{\text{Datorii curente}} = \frac{2011414 - 0}{956494} = 2.1029$$

2. Indicatori de risc :

$$\text{A) Indicatorul gradului de indatorare} = \frac{\text{Capital imprumutat}}{\text{Capital propriu}} \times 100 = \frac{511685}{1249250} = 0.409$$

3. Indicatori de activitate :

$$\text{A) Viteza de rotatie a activelor imobilizate} = \frac{\text{Cifra de afaceri}}{\text{Active imobilizate}} = \frac{2912674}{1219452} = 2.3885$$

$$\text{B) Viteza de rotatie a activelor totale} = \frac{\text{Cifra de afaceri}}{\text{Total active}} = \frac{2912674}{3230866} = 0.9015$$

## NOTA 10

### Alte informatii

SC ALLPLAN PROIECT SRL s-a constituit in cursul anului 2001, cu sediul social in Jud.Constanta, Loc. Constanta, B-dul Mamaia, Nr. 171Bis si activitatea principala este „ Activitati de inginerie si consultanta tehnica legate de acestea,, reflectata in codul CAEN la pozitia 7112.

Este constituita ca o societate comerciala cu raspundere limitata.

Elementele de activ si pasiv sunt exprimate in lei.

In cursul anului 2018 societatea a realizat venituri totale in suma totala de 2948422 lei, iar cheltuielile totale aferente acestor venituri sunt de 1981573 lei.

In aceste conditii profitul este de 966949 lei din care se scade impozitul pe venit de 23626 lei astfel ramane un profit net de 943223 lei.

ADMINISTRATOR,  
CRACIUN DANIEL

INTOCMIT,  
EXPERT MANAGER S.R.L – EC.ANTONARU ELENA



## DECLARATIE

In conformitate cu prevederile art.30 din legea contabilitatii nr.82/1991

S-au intocmit situatiile financiare anuale la 31/12/2018 pentru:

Entitatea: ALLPLAN PROIECT SRL

Adresa: localitatea CONSTANTA, b-dul Mamaia, Nr, 171 Bis

Numar din registrul comertului: J13/1410/2001

Forma de proprietate: Societati comerciala cu raspundere limitata

Activitatea preponderanta (cod si denumire clasa CAEN):

7112,, Activitati de inginerie si consultanta tehnica legate de acestea''

Cod unic de inregistrare: RO 14025927

Subsemnatul CRACIUN DANIEL, in calitate de administrator isi asuma raspunderea pentru intocmirea situatiilor financiare anuale la 31/12/2018 si confirma ca:

- a) politicile contabile utilizate la intocmirea situatiilor financiare anuale sunt in conformitate cu reglementarile contabile aplicabile;
- b) Situatiile anuale ofera o imagine fidela a pozitiei financiare, a performantei financiare si a celorlalte informatii referitoare la activitatea desfasurata;
- c) Persoana juridica isi desfasoara activitatea in conditii de continuitate.

SEMNATURA

PROCES VERBAL AL ADUNARII GENERALE  
A ASOCIATILOR SAU ACTIONARILOR  
LA 31.12.2018

Adunarea generala a asociatilor sau a actionarilor a **SC ALLPLAN PROIECT SRL**, cod fiscal RO 14025927, cu sediul in Loc.Constanta, B-dul Mamaia, Nr. 171 Bis, Jud. Constanta.

Intrunita in data de 28.05.2019 a aprobat situatiile financiare anuale incheiate la 31.12.2018 si raportul administratorului in forma prezenta.

Profitul net a exercitiului este in suma de 943223 lei si a fost repartizat pe urmatoarele destinatii:

- Rezerve legale.....lei.
- Acoperirea pierderilor contabile..... lei
- Dividende..... lei
- Alte repartizari.....lei
- Nerepartizat ..... 943223 lei

Asociati:

Nume si prenume ,

Semnatura,

ASANACHE IONEL

CRACIUN DANIEL

STAN DRAGOS-CATALIN

ALLPLAN PROIECT S.R.L.

**RAPORTUL ADMINISTRATORULUI  
LA DATA DE 31.12.2018**

S.C. ALLPLAN PROIECT S.R.L., cu sediul in B-DUL MAMAIA, numarul 171BIS, bl. \_\_\_\_, sc. \_\_\_\_, et. \_\_\_\_, ap. \_\_\_\_, CP \_\_\_\_\_, \_\_\_\_\_, Judetul CONSTANTA, inregistrata la Oficiul Registrului Comertului de pe langa Tribunalul CONSTANTA sub nr. J13/1410/2001, avand cod unic de inregistrare RO 14025927, a desfășurat in anul 2018 activitate de: ACTIVITATI DE INGINERIE SI CONSULTANTA TEHNICA LEGATE DE ACESTEA conform cod caen 7112 , realizand următorii indicatori :

- venituri totale	- 2948422 lei;
- cheltuieli totale	- 1981573 lei;
- profit brut (pierdere bruta)	- 966849 lei;
- impozit pe veniturile microintreprinderilor	- 23626 lei;
- impozit pe profit	- ..... lei;
- profit net (pierdere neta)	- 943223 lei;

Profitul net in suma de 943223 lei, s-a propus sa fie repartizat pentru urmatoarele destinatii:

- rezerve legale	- ... lei;
- acoperirea pierderii contabile	- ... lei;
- dividende	- ... lei;
- alte rezerve	- ... lei ;

Profitul net in suma de 943223 lei va ramane nerepartizat.

Pierderele contabile de propune a fi acoperite din urmatoarele resurse:

- *Profitul obtinut in exercitiile financiare viitoare.*

La intocmirea situatiilor financiare anuale au fost respectate prevederile **reglementarilor contabile in vigoare**, ale **Legii contabilitatii nr. 82/1991**, republicata, cu modificarile si completările ulterioare, ale **O.M.F.P. nr. 1802/2014** pentru aprobarea reglementarilor contabile *privind situațiile financiare anuale individuale și situațiile financiare anuale consolidate*, cu modificarile si completările ulterioare, precum si ale **OMFP 10/2019** - privind principalele aspecte legate de **intocmirea și depunerea situațiilor financiare anuale și a raportărilor contabile anuale ale operatorilor economici** la unitățile teritoriale ale Ministerului Finanțelor Publice.

**ALTE INFORMATII:**

**a)** dezvoltarea previzibilă a entității - *societatea comerciala isi va axa activitatea pe aceleasi domenii ca in trecut, din considerentul ca pe aceste domenii s-a inregistrat cea mai mare rata a profitului;*

**b)** activitățile din domeniul cercetării și dezvoltării – *nu este cazul;*

**c)** informații privind achizițiile propriilor acțiuni, și anume - motivele achizițiilor efectuate în cursul exercițiului financiar; numărul și valoarea nominală sau, în absența acesteia, echivalentul contabil al acțiunilor achiziționate și înstrăinate în cursul exercițiului financiar și proporția din capitalul subscris pe care acestea o reprezintă; în cazul achiziției și înstrăinării cu titlu oneros, contravaloarea acțiunilor; numărul și valoarea nominală sau, în absența acesteia, echivalentul contabil al tuturor acțiunilor achiziționate și deținute de entitate și proporția din capitalul subscris pe care acestea o reprezintă – *nu este cazul;*

**d)** existența de sucursale ale entității – *nu este cazul;* Activitatea societatii s-a desfasurat la sediu.

**e)** în ceea ce privește utilizarea de către entitate a instrumentelor financiare, dacă sunt semnificative pentru evaluarea activelor sale, a datoriiilor, a poziției financiare și a profitului sau pierderii:

- obiectivele și politicile entității în materie de management al riscului financiar – *nu este cazul*;  
- expunerea entității la riscul de preț, riscul de credit, riscul de lichiditate și la riscul fluxului de numerar – *nu este cazul*. *Societatea practică o politică de prețuri prin care urmărește modificarea acestora funcție de evoluția prețurilor pe piața. Nivelul prețurilor practicat este unul competitiv în ceea ce privește concurența pe plan local. Datele de scadență a datoriilor sunt atent monitorizate iar sumele datorate după expirarea termenelor de plată sunt urmărite cu promptitudine.*

Politicile și obiectivele firmei privind managementul riscului sunt:

- menținerea unui risc scăzut de colectare a creanțelor, prin respectarea procedurilor interne adoptate în vederea realizării acestui obiectiv; revizuirea acestor proceduri dacă este necesar;  
- asigurarea unui echilibru între perioada de recuperare a creanțelor și perioada de plată a datoriilor.

**Mentionam faptul ca** – datorita **incadrării** in categoria microentități/entități mici, conform art. 491 (alin. 1) din OMFP 1802/2014 - pentru a înțelege dezvoltarea, performanța sau poziția entității, **prezinta** o analiza ce cuprinde indicatori-cheie de performanță financiari, nefinanciari relevanți (unde este cazul) pentru activitățile specifice, inclusiv informații referitoare la aspecte de mediu și de personal, iar în prezentarea analizei, raportul administratorilor nu trebuie să conțină, atunci când este cazul, referiri și explicații suplimentare privind sumele raportate în situațiile financiare anuale.

În anul 2018 societatea nu a acordat avansuri sau credite administratorului/asociatului unic. Pentru anul 2019 în cadrul entității nu sunt prevăzute modificări importante atât în ceea ce privește valoarea investițiilor cât și a cifrei de afaceri, trendul fiind totuși unul de ușoară creștere în raport cu activitatea anului 2018.

**Evaluarea posturilor din prezenta situație financiară simplificată, s-a efectuat în conformitate cu următoarele principii contabile:**

1. Principiul continuității activității: s-a ținut cont de faptul că societatea își va continua în mod normal funcționarea în viitorul previzibil;
2. Principiul permanenței metodelor: Au fost aplicate aceleași reguli, metode, norme, privind evaluarea, înregistrarea și prezentarea în contabilitate a elementelor patrimoniale, asigurând comparabilitatea în timp a informațiilor contabile.
3. Principiul prudenței: Au fost luate în considerare numai profiturile recunoscute până la data închiderii exercitiului financiar; s-a ținut seama de toate obligațiile previzibile și pierderile potențiale și au fost făcute ajustări de valoare ținând seama de toate deprecierea posibile indiferent de modul cum acestea ar fi influențat rezultatul financiar;
4. Principiul independenței exercitiului: La determinarea rezultatului s-au luat în calcul toate veniturile și cheltuielile indiferent de data încasării sumelor, respectiv, data efectuării plăților;
5. Principiul evaluării separate a elementelor de activ și de pasiv: au fost înregistrate toate elementele de activ și pasiv și, eventual, ulterior s-au efectuat compensări legale;
6. Principiul intangibilității: bilanțul de deschidere corespunde cu cel de închidere;
7. Principiul necompensării: nu s-au efectuat compensări între venituri și cheltuieli, ori între active și pasive, altele decât cele permise de lege.

*Politici contabile semnificative: Situațiile financiare sunt întocmite și exprimate în lei;  
Stocurile sunt exprimate la costul istoric (de achiziție).*

*Costul stocurilor se bazează pe principiul FIFO (primul intrat, primul iese). Conturile de creanțe și datorii, sunt exprimate la valoarea lor recuperabilă, respectiv, de plată.*

**Informații privind salariații:**

a) Nu s-au acordat indemnizațiile acordate membrilor organelor de administrație, conducere și de supraveghere.



b) Nu exista obligatii contractuale cu privire la plata pensiilor catre fostii membri ai organelor de administratie, conducere si supraveghere.

c) Nu s-au acordat avansuri si creditel membrilor organelor de administratie, conducere si de supraveghere in timpul exercitiului.

d) salariati:

- numar mediu: 18

- salarii platite sau de platit, aferente exercitiului: 643901 lei

- cheltuieli cu asigurarile sociale: 20843 lei

Societatea are punct de lucru deschis in loc Sibiu. Bilantul contabil a fost intocmit cu respectarea regulilor prevazute de reglementarile in vigoare, pe baza balantei de verificare. Contul de profit si pierdere reflecta fidel veniturile, cheltuielile si rezultatele financiare ale perioadei de raportare.

ADMINISTRATOR,  
CRACIUN DANIEL

CERTIFICAT  
VALABIL DOAR  
CU CONDITIA  
VIZĂRII ANUALE



VALABIL PANA IN  
**IULIE**  
2019



acreditat pentru  
CERTIFICARE  
SR EN ISO/CEI 17021-1 2015  
CERTIFICAT DE ACREDITARE  
SM 041

# CERTIFICAT

## CERTIND

Confirmă faptul că sistemul de management al/  
Confirms that the management system of

### ALLPLAN PROIECT SRL

Cu sediul central in: Constanta, Bulevardul Mamaia, nr. 171 bis, et. 2,  
Judetul Constanta

Este conform cu cerințele/ Fulfills the requirements of

### SR EN ISO 9001:2015/ ISO 9001:2015

Domeniul de certificare/ The certification scope:

Proiectare si asistenta tehnica pentru constructii civile,  
industriale, hidromecanice, hidrotehnice,  
irigatii si constructii hidroedilitare.

Proiectare si asistenta tehnica pentru  
lucrari de drumuri, autostrazi, poduri si tuneluri.

**Certificat nr.: 16811 C**



**DIRECTOR GENERAL**  
**Ing. Dumitru Răduț**

Certificare inițială/ Original Approval: 09.07.2011

Certificare curentă/ Current certification: 04.07.2017

Ultima actualizare/Last update: 02.07.2018

Data expirării ciclului de certificare/ Current certification cycle ends on: 11.08.2020 cu condiția vizării anuale a certificatului

Recertificarea trebuie finalizată până la data expirării ciclului de certificare

Organismul de certificare își rezervă dreptul de a suspenda, retrage sau anula prezentul certificat dacă,  
la auditurile de supraveghere se constată că nu au fost menținute condițiile de la data certificării inițiale.

**CERTIND SA - ORGANISM DE CERTIFICARE**  
Palatul UGIR-1903. Str. Georae Enescu 27-29. Sector 1. Bucuresti

organism de certificare

Detalii privind veridicitatea acestui certificat pot fi obținute la CERTIND SA: telefon: 021.313.55.51; e-mail: office@certind.ro  
Falsificarea acestui document se pedepsește conform legii.

**EFQM**  
European Foundation for  
Quality Management

CERTIFICAT  
VALABIL DOAR  
CU CONDITIA  
VIZĂRII ANUALE



SR EN ISO/CEI 17021-1 2015  
CERTIFICAT DE ACREDITARE  
SM 041

# CERTIFICAT

## CERTIND

Confirmă faptul că sistemul de management al

# ALLPLAN PROIECT SRL

Cu sediul central in: Constanta, B-dul Mamaia nr. 171 Bis, Etaj 2, Judetul Constanta

Este conform cu cerințele:

### SR EN ISO14001:2015/ ISO 14001:2015

Domeniul de certificare:

Proiectare si asistenta tehnica pentru constructii civile,  
industriale, hidromecanice, hidrotehnice, irigatii si  
constructii hidroedilitare. Proiectare si asistenta tehnica pentru  
lucrari de drumuri, autostrazi, poduri si tuneluri.

### Certificat nr.: 18111 M



**DIRECTOR GENERAL**  
**Ing. Dumitru Răduț**

Certificare initială: 27.07.2009

Certificare curenta (recertificare): 04.07.2018

Data expirării ciclului de certificare: 27.07.2021 cu condiția vizării anuale a certificatului

Recertificarea trebuie finalizată până la data expirării ciclului de certificare

Organismul de certificare își rezervă dreptul de a suspenda, retrage sau anula prezentul certificat dacă, la auditurile de supraveghere se constată că nu au fost menținute condițiile de la data certificării inițiale.

**CERTIND SA - ORGANISM DE CERTIFICARE**  
Palatul UGIR-1903, Str. George Enescu 27-29, Sector 1, Bucuresti

VALABIL PANA IN  
**IULIE**  
2019

VALABIL PANA IN  
**IULIE**  
2020

**organism de certificare**

Detalii privind validitatea acestui certificat pot fi obținute la CERTIND SA: telefon: 021.313.36.51; e-mail: office@certind.ro  
Falsificarea acestui document se pedepsește conform legii.

**EFQM**  
European Foundation for  
Quality Management

CERTIFICAT  
VALABIL DOAR  
CU CONDITIA  
VIZĂRII ANUALE

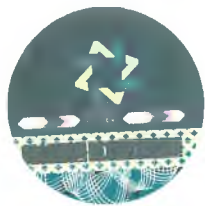

VALABIL PANA IN

IULIE  
2019

VALABIL PANA IN

IULIE  
2020



# CERTIFICAT

## CERTIND

Confirmă faptul că sistemul de management al

# ALLPLAN PROIECT SRL

Cu sediul central in: Constanta, B-dul Mamaia nr. 171 Bis, Etaj 2, Judetul Constanta

Este conform cu cerințele:

SR OHSAS 18001:2008/ OHSAS 18001:2007

Domeniul de certificare:

Proiectare si asistenta tehnica pentru constructii civile,  
industriale, hidromecanice, hidrotehnice, irigatii si  
constructii hidroedilitare. Proiectare si asistenta tehnica pentru  
lucrari de drumuri, autostrazi, poduri si tuneluri.

### Certificat nr.: 18111 SS

Certificare initială: 27.07.2009

Certificare curenta (recertificare): 04.07.2018

Data expirării ciclului de certificare: 11.03.2021 cu condiția vizării anuale a certificatului

Recertificarea trebuie finalizată până la data expirării ciclului de certificare



**DIRECTOR GENERAL**  
**Ing. Dumitru Răduț**

Organismul de certificare își rezervă dreptul de a suspenda, retrage sau anula prezentul certificat dacă, la auditurile de supraveghere se constată că nu au fost menținute condițiile de la data certificării inițiale.

**CERTIND SA - ORGANISM DE CERTIFICARE**  
Palatul UGIR-1903. Str. Georae Enescu 27-29. Sector 1, Bucuresti

organism de certificare

Detalii privind verificarea acestui certificat pot fi obtinute la CERTIND SA: telefon: 021.313.36.51; e-mail: office@certind.ro  
Falsificarea acestui document se pedepsește conform legii.

**EFQM**  
European Foundation for  
Quality Management

acreditat pentru  
CERTIFICARE



SR EN ISO/CEI 17021-1 2015  
CERTIFICAT DE ACREDITARE  
SM 041