

Table of Contents

1. Cerere de participare	2
2. Valabilitatea ofertei	3
1 DECLARAȚIE	3
3. Garantia ofertei	4
4. Specificatii tehnice	5
5. Specificatia de pret	7
6. duae_ro_0	8
7. Cont bancar	21
8. Extras	22
9. Descrierea tehnica	23
1 8020006895-IFU	23
2 alex se	33
10. Confirmarea i_nscrierii Compania Succesului	34
11. Declarație beneficiar efectiv	35
12. Declaratie certificate	36

CERERE DE PARTICIPARE

Administrația Națională a Penitenciarelor
(denumirea autorității contractante și adresa completă)

Stimați domni,

Ca urmare a anunțului/invitației de participare/de preselecție apărut în Buletinul achizițiilor publice și/sau Jurnalul Oficial al Uniunii Europene, nr. [ocds-b3wdp1-MD-1752560698831](#) din 29.07.2025 (ziua/luna/anul), privind aplicarea procedurii pentru atribuirea contractului Plite, tigăi, cazane electrice, camere frigorifice, frigidere și mașini de spălat - suplimentar (denumirea contractului de achiziție publică), noi COMPANIA SUCCESULUI S,R,L. (denumirea/numele ofertantului/candidatului), am luat cunoștință de condițiile și de cerințele expuse în documentația de atribuire și exprimăm prin prezenta interesul de a participa, în calitate de ofertant/candidat, neavând obiecții la documentația de atribuire.

Data completării 29.07.2025

Cu stimă,

Ofertant/candidat
semnat electronic/mobil,
a se verifica prin
<https://msign.gov.md/#/verify/upload>
(semnătura autorizată)

DECLARAȚIE
privind valabilitatea ofertei

Către Administrația Națională a Penitenciarelor
(denumirea autorității contractante și adresa completă)

Stimați domni,

Ne angajăm să menținem oferta valabilă, **privind achiziționarea Plite, tigăi, cazane electrice, camere frigorifice, frigider și mașini de spălat - suplimentar**

(se indică obiectul achiziției)

prin procedura de achiziție Cererea ofertelor de prețuri (bunuri),

(tipul procedurii de achiziție)

pentru o durată de 60 (nouăzeci) zile, (durata în litere și cifre), respectiv până la data de 01.10.2025 (ziua/luna/anul), și ea va rămâne obligatorie pentru noi și poate fi acceptată oricând înainte de expirarea perioadei de valabilitate.

Data completării 29.07.2025

Cu stimă,

Ofertant/candidat
semnat electronic/mobil,
a se verifica prin
<https://msign.gov.md/#/verify/upload>
(semnătura autorizată)

ORDIN DE PLATA

668

DATA EMITERII

29 iulie 2025

TIP DOC : 1

PLATITI:

3500-00

LEI

Trei Mii Cinci Sute LEI și 00 Ban

PLĂTITOR

(R) COMPANIA SUCCESULUI S.R.L.

CODUL IBAN

MD54AG00000022515138993

CODUL FISCAL:

1022600048584

PRESTATORUL PLĂTITOR:

BC'MAIB'S.A. suc.'Miron Costin Business Centru'

BENEFICIAR

(R) Administraia Naional a Penitenciarelor

CODUL IBAN

MD88TRPCAA518410A00452AA

CODUL FISCAL:

1006601001012

PRESTATORUL BENEFICIAR:

Ministerul Finantelor - Trezoreria de Stat

DESTINAȚIA PLĂȚII:

/P102/3500,00 Plata Garania pentru ofertă la COP nr. 21453779,
conform contului fara numar din 29.07.2025

TIPUL TRANSFERULUI NORMAL/URGENT

N

COD TRANZACȚIE:

101

DATA PRIMIRII:

29 iulie 2025 11:46:00

DATA EXECUTĂRII:

29 iulie 2025 11:46:00

Ora Primirii 1 1 : 4 6

L.Ș.

OLEG CONDREA

OLEG CONDREA

SEMNĂTURA PRESTATORULUI

SEMNĂTURILE EMITENTULUI

L.Ș. internet-banking

MOTIVUL REFUZULUI:

Specificații tehnice

[Acest tabel va fi completat de către ofertant în coloanele 2, 3, 4, 6, 7, iar de către autoritatea contractantă – în coloanele 1, 5,]

Numărul procedurii de achiziție ocds-b3wdp1-MD-1752560698831 din 29.07.2025						
Obiectul achiziției: Plite, tigăi, cazane electrice, camere frigorifice, frigidera și mașini de spălat - suplimentar						
Denumirea bunurilor/ serviciilor	Denumirea modelului bunului/ serviciului	Țara de origine	Producătorul	Specificarea tehnică deplină solicitată de către autoritatea contractantă	Specificarea tehnică deplină propusă de către ofertant	Standarde de referință
1	2	3	4	5	6	7
Bunuri						
Lotul 3						
Tocător electric	NE858D38	UE	Tefal	Pentru tocarea produselor din carne; Productivitatea minim: 180 kg/h; Tensiunea de alimentare: 220-250V, 50 Hz; Materialul confecționat: aluminiu sau oțel inoxidabil; Garanția extinsă la bunul propus minim: 24 luni; Inclusiv livrarea la destinatar în complet cu toate accesoriile necesare conectării la rețea (fir electric, fișă electrică compatibilă cu puterea utilajului propus), însoțit de certificatul de garanție și pașaportul tehnic sau instrucțiuni de utilizare pentru fiecare bun în parte.	Pentru tocarea produselor din carne; Productivitatea: 330 kg/h; Tensiunea de alimentare: 220-250V, 50 Hz; Materialul confecționat: oțel inoxidabil; Garanția extinsă la bunul propus: 24 luni; Inclusiv livrarea la destinatar în complet cu toate accesoriile necesare conectării la rețea (fir electric, fișă electrică compatibilă cu puterea utilajului propus), însoțit de certificatul de garanție și pașaportul tehnic sau instrucțiuni de utilizare pentru fiecare bun în parte.	
Lotul 4						
Cântar electronic	0001008	Moldova	ALEX S & E	Cântar electronic cu platformă și ecran LCD în complet; Se acceptă diferite intervale de cântărire, în mod obligatoriu să cuprindă intervalul: 1 kg - 250 kg; Sursa de alimentare: acumulator, tensiunea de alimentare 220-250 V, 50 Hz pentru încărcarea acumulatorului; Receptorul de sarcină (platforma), confecționat din oțel inoxidabil cu piciorușe reglabile; Garanția extinsă la bunul propus minim: 24 luni; Inclusiv livrarea la destinatar în complet cu toate accesoriile necesare, însoțit de certificatul de garanție și pașaportul tehnic sau instrucțiuni de utilizare pentru fiecare bun în parte.	Cântar electronic cu platformă și ecran LCD în complet; Se acceptă diferite intervale de cântărire, în mod obligatoriu să cuprindă intervalul: 2 kg - 300 kg; Sursa de alimentare: acumulator, tensiunea de alimentare 220-250 V, 50 Hz pentru încărcarea acumulatorului; Receptorul de sarcină (platforma), confecționat din oțel inoxidabil cu piciorușe reglabile; Garanția extinsă la bunul propus minim: 24 luni; Inclusiv livrarea la destinatar în complet cu toate accesoriile necesare, însoțit de certificatul de garanție și pașaportul tehnic sau instrucțiuni de utilizare pentru fiecare bun în parte.	

Lotul 5					
Cântar electronic	0000902	Moldova	ALEX S & E	Cântar electronic cu platformă și ecran LCD în complet; Se acceptă diferite intervale de cântărire, în mod obligatoriu să cuprindă intervalul: 5 kg - 900 kg; Sursa de alimentare: acumulator, tensiunea de alimentare 220-250 V, 50 Hz pentru încărcarea acumulatorului; Receptorul de sarcină (platforma), confecționat din oțel inoxidabil cu piciorușe reglabile; Garanția extinsă la bunul propus minim: 24 luni; Inclusiv livrarea la destinatar în complet cu toate accesoriile necesare, însoțit de certificatul de garanție și pașaportul tehnic sau instrucțiuni de utilizare pentru fiecare bun în parte.	Cântar electronic cu platformă și ecran LCD în complet; Se acceptă diferite intervale de cântărire, în mod obligatoriu să cuprindă intervalul: 4 kg - 1000 kg; Sursa de alimentare: acumulator, tensiunea de alimentare 220-250 V, 50 Hz pentru încărcarea acumulatorului; Receptorul de sarcină (platforma), confecționat din oțel inoxidabil cu piciorușe reglabile; Garanția extinsă la bunul propus minim: 24 luni; Inclusiv livrarea la destinatar în complet cu toate accesoriile necesare, însoțit de certificatul de garanție și pașaportul tehnic sau instrucțiuni de utilizare pentru fiecare bun în parte.
Lotul 6					
Cântar electronic	10695	Moldova	ALEX S & E	Cântar electronic pentru cantină; Se acceptă diferite intervale de cântărire, în mod obligatoriu să cuprindă capacitatea de cântărire minim: 45 grame; Receptorul de sarcină (platforma), confecționat din oțel inoxidabil cu piciorușe reglabile; Sursa de alimentare: acumulator, tensiunea de alimentare 220-250 V, 50 Hz pentru încărcarea acumulatorului; Garanția extinsă la bunul propus minim: 24 luni; Inclusiv livrarea la destinatar în complet cu toate accesoriile necesare, însoțit de certificatul de garanție și pașaportul tehnic sau instrucțiuni de utilizare pentru fiecare bun în parte.	Cântar electronic pentru cantină; Se acceptă diferite intervale de cântărire, în mod obligatoriu să cuprindă capacitatea de cântărire minim: 40 grame; Receptorul de sarcină (platforma), confecționat din oțel inoxidabil cu piciorușe reglabile; Sursa de alimentare: acumulator, tensiunea de alimentare 220-250 V, 50 Hz pentru încărcarea acumulatorului; Garanția extinsă la bunul propus minim: 24 luni; Inclusiv livrarea la destinatar în complet cu toate accesoriile necesare, însoțit de certificatul de garanție și pașaportul tehnic sau instrucțiuni de utilizare pentru fiecare bun în parte.

Semnat: (semnat electronic/mobil, a se verifica prin <https://msign.gov.md/#/verify/upload>) Numele, Prenumele: Oleg Condrea

În calitate de: Administrator Ofertantul: COMPANIA SUCCESULUI S.R.L. Adresa: mun. Chișinău, str. Miron Costin, 3/1, ap. 5A, MD-2068

Specificații de preț

[Acest tabel va fi completat de către ofertant în coloanele 5,6,7,8 și 11 la necesitate, iar de către autoritatea contractantă – în coloanele 1,2,3,4,9,10]

Numărul procedurii de achiziție [ocds-b3wdp1-MD-1752560698831](#) din 29.07.2025

Obiectul achiziției: Plite, tigăi, cazane electrice, camere frigorifice, frigidere și mașini de spălat - suplimentar

Cod CPV	Denumirea bunurilor/ serviciilor	Unitatea de măsură	Canti- tatea	Preț unitar (fără TVA)	Preț unitar (cu TVA)	Suma fără TVA	Suma cu TVA	Termenul de livrare/ prestare	Clasificație bugetară (IBAN)	Discount %
1	2	3	4	5	6	7	8	9	10	11
	Bunuri									
	Lotul 3									
42215200-8	Tocător electric	buc.	18	6 333,33	7 600,00	114 000,00	136 800,00	60 zile	MD44TRPB AA314110D 00792AC	Inclus
	Lotul 4									
42923200-4	Cântar electronic	buc.	10	5 850,00	7 020,00	58 500,00	70 200,00			
	Lotul 5									
42923200-4	Cântar electronic	buc.	11	12 916,67	15 500,00	142 083,33	170 500,00			
	Lotul 6									
42923200-4	Cântar electronic	buc.	13	2 600,00	3 120,00	33 800,00	40 560,00			
					Total oferta	348 383,33	418 060,00			

Semnat: (semnat electronic/mobil, a se verifica prin <https://msign.gov.md/#/verify/upload>)

Numele, Prenumele: Oleg Condrea În calitate de: Administrator

Ofertantul: COMPANIA SUCCESULUI S.R.L. Adresa: mun. Chișinău, str. Miron Costin, 3/1, ap. 5A, MD-2068

FORMULARUL STANDARD AL DOCUMENTULUI UNIC DE ACHIZIȚII EUROPEAN

1. Documentul unic de achiziții europene, (în continuare, DUAЕ) este o declarație pe proprie răspundere, prin care operatorul economic confirmă îndeplinirea criteriilor de calificare și selecție necesare în cadrul procedurilor de achiziție publică în Republica Moldova.
2. Formularul este completat, semnat electronic și transmis autorității contractante la depunerea ofertei.
3. Un DUAЕ depus de către operatorul economic în cadrul unei proceduri de achiziție publică anterioară poate fi reutilizat, cu condiția ca informațiile cuprinse în formular să fie corecte și valabile la data depunerii acestuia.
4. Ofertantul care prezintă în DUAЕ informații false sau documentele justificative prezentate nu confirmă informația indicată în documentul prezentat este exclus din procedura de achiziție publică și/sau poate răspunde conform legislației.
5. Formularul DUAЕ este constituit din 7 capitole, și anume:
 - 1) Capitolul I. Informații privind procedura de achiziție publică și autoritatea/entitatea contractantă;
 - 2) Capitolul II. Informații referitoare la operatorul economic;
 - 3) Capitolul III. Motive de excludere din cadrul procedurii de achiziție publică;
 - 4) Capitolul IV. Criteriile de calificare și selecție a operatorilor economici;
 - 5) Capitolul V. Indicații generale pentru criteriile de selecție a operatorilor economici;
 - 6) Capitolul VI. Preselecția candidaților pentru procedura de atribuire a contractului de achiziție publică;
- 7) Capitolul VII. Declarații finale.
6. Prezentarea formularului DUAЕ la depunerea ofertei care nu este conform cu cerințele stabilite în Documentația de atribuire duce la respingerea ofertei.

Capitolul I. Informații privind procedura de achiziție publică și autoritatea/entitatea contractantă

Compartimentul se completează doar de către autoritatea/entitatea contractantă.

Cod poziție	Conținutul cerinței	Răspuns
1	2	3
Informații despre publicare		
1A.1	Numărul anunțului/invitației publicate în Buletinul achizițiilor publice, și după caz numărul anunțului publicat în Jurnalul Oficial al Uniunii Europene	ocds-b3wdp1-MD-1752560698831
Identitatea autorității/entității contractante		
1B.1	Denumirea autorității/entității contractante	<u>Administrația Națională a Penitenciarelor</u>
1B.2	Număr unic de identificare (IDNO) a autorității/entității contractante	<u>1006601001012</u>

Capitolul II. Informații referitoare la operatorul economic

Compartimentul se completează doar de către operatorii economici.

Cod poziție	Conținutul cerințelor	Răspuns
1	2	3
Informații privind operatorul economic		
2A.1	Denumirea operatorul economic	<u>COMPANIA SUCCESULUI</u>
2A.2	Țara	<u>Republica Moldova</u>
2A.3	Cod poștal	<u>MD-2068</u>
2A.4	Oraș/Localitate	<u>Mun. Chișinău</u>
2A.5	Adresa juridică	<u>str. Miron Costin, 3/1, ap. 5A</u>
2A.6	Pagina web	<u>Nu este cazul</u>
2A.7	Persoana sau persoanele de contact	<u>Oleg Condrea</u>
2A.7.1	Telefon	<u>+37369811066</u>
2A.7.2	Adresa de e-mail	<u>compania.succesului@gmail.com</u>
2A.8	Număr unic de identificare (IDNO/IDNP)	<u>1022600048584</u>
2A.9	Numărul cod TVA	<u>0612426</u>
2A.10	Forma organizatorico-juridică a activității de antreprenariat	<u>Societate cu răspundere limitată</u>
2A.11	Informația cu privire la numele acționarilor/asociaților/beneficiarului efectiv	
2A.11.1	Numele acționarilor / asociaților	<u>Nu este cazul</u>
2A.11.2	Numele beneficiarului efectiv <i>[beneficiar efectiv – persoană fizică ce deține sau controlează în ultimă instanță o persoană fizică sau juridică ori beneficiar al unei societăți de investiții sau administrator al societății de investiții, ori persoană în al cărei nume se desfășoară o activitate sau se realizează o tranzacție și/sau care deține, direct sau indirect, dreptul de proprietate sau controlul asupra a cel puțin 25% din acțiuni sau din dreptul de vot al persoanei juridice ori asupra bunurilor aflate în administrare fiduciară]</i>	<u>Oleg Condrea</u>
2A.11.3	Cetățenia beneficiarului efectiv (<i>legătură juridico-politică permanentă a persoanei fizice definite conform poziției 2A.11.2)</i>	<u>Republica Moldova</u>
2A.12	Operatorul economic este: întreprindere mică întreprindere mijlocie și altele	<u>întreprindere mică</u>
2A.13	În cazul în care achiziția este rezervată: operatorul economic este un atelier protejat sau o întreprindere socială, sau va asigura executarea contractului în contextul programelor de angajare protejată?	<input type="checkbox"/> Da <input type="checkbox"/> Nu
2A.13.1	<i>Dacă da, care este procentul corespunzător de lucrători cu dizabilități sau defavorizați?</i>	<u>Nu este cazul</u>
2A.13.2	<i>Specificați carei sau căror categorii de lucrători cu dizabilități sau defavorizați le aparțin angajații în cauză?</i>	<u>Nu este cazul</u>
2A.14	Operatorul economic participă la procedura de achiziții publice împreună cu alți operatori economici?	<input type="checkbox"/> Da <input type="checkbox"/> Nu
2A.14.1	<i>Dacă Da, precizați rolul operatorului economic</i>	

	<i>în cadrul grupului (lider, responsabil cu îndeplinirea unor sarcini specifice, etc).</i>	<u>Nu este cazul</u>
2A.14.2	<i>Numiți operatorii economici care participă la procedura respectivă de achiziție publică.</i>	<u>Nu este cazul</u>
2A.14.3	<i>Specificați denumirea grupului participant.</i>	<u>Nu este cazul</u>
<i>Notă. Dacă ați răspuns Da la întrebarea 2A.14, asigurați-vă ca operatorii economici menționați să prezinte un formular DUAE separat.</i>		
Informații privind reprezentanții operatorului economic		
Indicați numele persoanei (persoanelor) împuternicită (împuternicite) să îl reprezinte pe operatorul economic în scopurile prezentei proceduri de achiziție publică.		
2B.1	Nume și prenume	<u>Nu este cazul</u>
2B.2	Poziție/acționând în calitate de..	<u>Nu este cazul</u>
2B.3	Țară	<u>Nu este cazul</u>
2B.4	Telefon	<u>Nu este cazul</u>
2B.5	Adresa de e-mail	<u>Nu este cazul</u>
Informații privind utilizarea capacităților altor entități		
2C.1	Operatorul economic utilizează capacitățile altor entități pentru a satisface criteriile de selecție prevăzute în capitolul IV, precum și (dacă este cazul) criteriile și regulile menționate în capitolul V de mai jos?	<input type="checkbox"/> Da <input type="checkbox"/> Nu
<i>Notă. Dacă ați răspuns Da la întrebarea 2C.1, prezentați un formular DUAE separat care să cuprindă informațiile solicitate în secțiunile A și B din capitolul respectiv și din capitolul III pentru fiecare dintre entitățile în cauză, completat și semnat în mod corespunzător de entitățile în cauză. Atragem atenția asupra faptului că trebuie incluși, de asemenea, tehnicienii sau organismele tehnice implicate, indiferent dacă fac sau nu parte din întreprinderea operatorului economic, în special cei care răspund de controlul calității și, în cazul contractelor de achiziții publice de lucrări, tehnicienii sau organismele tehnice la care poate face apel operatorul economic în vederea executării lucrărilor. În măsura în care este relevant pentru capacitatea (capacitățile) specifică (specifice) utilizată (utilizate) de operatorul economic, includeți informațiile prevăzute în capitolele IV și V pentru fiecare dintre entitățile în cauză.</i>		
D. Informații privind subcontractanții pe ale căror capacități operatorul economic se bazează		
2D.1	Operatorul economic intenționează să subcontracteze vreo parte din contract cu alți operatori economici?	<input type="checkbox"/> Da <input type="checkbox"/> Nu
2D.1.1	<i>Dacă Da, enumerați subcontractanții propuși.</i>	<u>Nu este cazul</u>

Capitolul III. Motive de excludere din cadrul procedurii de achiziție publică

Compartimentul se completează de către operatorii economici.

Cod poziție	Conținutul cerințelor	Răspuns
Motive referitoare la condamnări prin hotărârea definitivă a unei instanțe judecătorești		
1	2	3
3A.1	Participare la o organizație criminală. Operatorul economic însuși sau orice persoană care este membru al organismului de administrare, de conducere sau de supraveghere al acestuia sau care are putere de reprezentare, de decizie sau de control în cadrul acestuia a făcut obiectul unei condamnări pronunțate printr-o hotărâre	<input type="checkbox"/> Da <input type="checkbox"/> Nu

	definitivă pentru participare la o organizație criminală, printr-o condamnare pronunțată cu cel mult cinci ani în urmă sau în care continuă să se aplice o perioadă de excludere prevăzută în mod direct în condamnare?	
3A.2	<p>Corupție. Operatorul economic însuși sau orice persoană care este membru al organismului de administrare, de conducere sau de supraveghere al acestuia sau care are putere de reprezentare, de decizie sau de control în cadrul acestuia a făcut obiectul unei condamnări pentru corupție pronunțate printr-o hotărâre definitivă, printr-o condamnare pronunțată cu cel mult cinci ani în urmă sau în care continuă să se aplice o perioadă de excludere prevăzută în mod direct în condamnare?</p>	<input type="checkbox"/> Da <input type="checkbox"/> Nu
3A.3	<p>Fraude. Operatorul economic însuși sau orice persoană care este membru al organismului de administrare, de conducere sau de supraveghere al acestuia sau care are putere de reprezentare, de decizie sau de control în cadrul acestuia a făcut obiectul unei condamnări pentru fraudă pronunțate printr-o hotărâre definitivă, printr-o condamnare pronunțată cu cel mult cinci ani în urmă sau în care continuă să se aplice o perioadă de excludere prevăzută în mod direct în condamnare?</p>	<input type="checkbox"/> Da <input type="checkbox"/> Nu
3A.4	<p>Infrațiuni teroriste sau infracțiuni legate de activitățile teroriste. Operatorul economic însuși sau orice persoană care este membru al organismului de administrare, de conducere sau de supraveghere al acestuia sau care are putere de reprezentare, de decizie sau de control în cadrul acestuia a făcut obiectul unei condamnări pentru infracțiuni teroriste sau infracțiuni legate de activități teroriste, pronunțate printr-o hotărâre definitivă, printr-o condamnare pronunțată cu cel mult cinci ani în urmă sau în care continuă să se aplice o perioadă de excludere prevăzută în mod direct în condamnare?</p>	<input type="checkbox"/> Da <input type="checkbox"/> Nu
3A.5	<p>Spălare de bani sau finanțarea terorismului. Operatorul economic însuși sau orice persoană care este membru al organismului de administrare, de conducere sau de supraveghere al acestuia sau care are putere de reprezentare, de decizie sau de control în cadrul acestuia a făcut obiectul unei condamnări pentru infracțiuni teroriste sau infracțiuni legate de activități teroriste, pronunțate printr-o hotărâre definitivă, printr-o condamnare pronunțată cu cel mult cinci ani în urmă sau în care continuă să se aplice o perioadă de excludere prevăzută în mod direct în condamnare?</p>	<input type="checkbox"/> Da <input type="checkbox"/> Nu
3A.6	<p>Exploatarea prin muncă a copiilor și alte forme de trafic de persoane. Operatorul economic însuși sau orice persoană care este membru al organismului de administrare, de conducere sau de supraveghere al acestuia sau care are putere de</p>	<input type="checkbox"/> Da <input type="checkbox"/> Nu

	reprezentare, de decizie sau de control în cadrul acestuia a făcut obiectul unei condamnări pronunțate printr-o hotărâre definitivă pentru exploatare prin muncă a copiilor și alte forme de trafic de persoane, printr-o condamnare pronunțată cu cel mult cinci ani în urmă sau în care continuă să se aplice o perioadă de excludere prevăzută în mod direct în condamnare?	
3A.7	În cazul că răspunsul este Da pentru cel puțin una din întrebările 3A.1 – 3A.6, puteți furniza dovezi care să arate că măsurile luate sunt suficiente pentru a demonstra fiabilitatea, în pofida existenței unui motiv de excludere?	<input type="checkbox"/> Da <input type="checkbox"/> Nu
3A.7.1	<i>Dacă Da, descrieți aceste măsuri.</i>	<u>Nu este cazul</u>
Motive privind plata impozitelor sau/și a contribuțiilor de asigurări sociale		
Plata impozitelor		
3B.1	Operatorul economic și-a onorat obligațiile cu privire la plata impozitelor, taxelor și contribuțiilor sociale în conformitate cu prevederile legale în vigoare în Republica Moldova sau în țara în care este stabilit?	<input type="checkbox"/> Da <input type="checkbox"/> Nu
3B.1.1	<i>Dacă Nu, în ce mod a fost stabilită obligația cu privire la plata impozitelor, taxelor și contribuțiilor sociale?</i>	<u>Nu este cazul</u>
3B.1.2	<i>În cazul în care, încălcarea cu referire la obligațiile privind plata impozitelor, taxelor și contribuțiilor sociale a fost stabilită printr-o hotărâre judecătorească sau administrativă, această decizie este definitivă?</i>	<input type="checkbox"/> Da <input type="checkbox"/> Nu
3B.1.3	<i>În cazul în care, încălcarea cu referire la obligațiile privind plata impozitelor, taxelor și contribuțiilor sociale a fost stabilită printr-o hotărâre judecătorească sau administrativă, precizați data și numărul deciziei.</i>	<u>Nu este cazul</u>
3B.2	Operatorul economic beneficiază, în condițiile legii, de eşalonarea obligațiilor de plată a impozitelor, taxelor și contribuțiilor de asigurări sociale ori de alte facilități în vederea plății acestora, inclusiv a majorărilor de întârziere (penalităților) și/sau a amenzilor? Notă: <i>Se completează doar în cazul în care ați răspuns Nu, la întrebarea din 3B.1.</i>	<input type="checkbox"/> Da <input type="checkbox"/> Nu
3B.2.1	<i>Dacă Da, operatorul economic este în măsură să furnizeze actul privind eşalonarea obligațiilor de plată a impozitelor, taxelor și contribuțiilor de asigurări sociale ori de alte facilități în vederea plății acestora?</i>	<input type="checkbox"/> Da <input type="checkbox"/> Nu
3B.3	Operatorul economic este în măsură să furnizeze un certificat cu privire la plata impozitelor sau să furnizeze informații privind onorarea obligațiilor fiscale?	<input type="checkbox"/> Da <input type="checkbox"/> Nu
3B.4	Informațiile privind lipsa/existența restanțelor față de bugetul public național sunt disponibile gratuit pentru autorități, prin accesarea unei baze de date naționale? Dacă da, specificați informația care ar permite verificarea.	Adresa de internet: https://servicii.fisc.md/contribuabil.aspx Autoritatea sau organismul emitent(ă): Serviciul Fiscal de

		Stat
		Referința exactă a documentației: https://servicii.fisc.md/contribuabil.aspx
C. Includerea în lista de interdicție a operatorilor economici		
3C.1	Operatorul economic este înscris în lista de interdicție a operatorilor economici?	<input type="checkbox"/> Da <input type="checkbox"/> Nu
3C.1.1	<i>În cazul că răspunsul este Da pentru întrebarea 3C.1, puteți furniza dovezi care să arate că măsurile luate sunt suficiente pentru a demonstra fiabilitatea, în pofida existenței unui motiv de excludere?</i>	<input type="checkbox"/> Da <input type="checkbox"/> Nu
3C.1.2	<i>Dacă Da, descrieți aceste măsuri.</i>	<u>Nu este cazul</u>
Motive legate de insolvabilitate, conflicte de interese sau abateri profesionale		
Obligațiile aplicabile în domeniul mediului, muncii și asigurărilor sociale		
3D.1	Operatorul economic a încălcat obligațiile în domeniul mediului în ultimii 3 ani?	<input type="checkbox"/> Da <input type="checkbox"/> Nu
3D.1.1	<i>În cazul că răspunsul este Da pentru întrebarea 3D.1, puteți furniza dovezi care să arate că măsurile luate sunt suficiente pentru a demonstra fiabilitatea, în pofida existenței unui motiv de excludere?</i>	<input type="checkbox"/> Da <input type="checkbox"/> Nu
3D.1.2	<i>Dacă Da, descrieți aceste măsuri.</i>	<u>Nu este cazul</u>
3D.2	Operatorul economic a încălcat obligațiile în domeniul social în ultimii 3 ani?	<input type="checkbox"/> Da <input type="checkbox"/> Nu
3D.2.1	<i>În cazul că răspunsul este Da pentru întrebarea 3D.2, puteți furniza dovezi care să arate că măsurile luate sunt suficiente pentru a demonstra fiabilitatea, în pofida existenței unui motiv de excludere?</i>	<input type="checkbox"/> Da <input type="checkbox"/> Nu
3D.2.2	<i>Dacă Da, descrieți aceste măsuri.</i>	<u>Nu este cazul</u>
3D.3	Operatorul economic a încălcat obligațiile în domeniul muncii în ultimii 3 ani?	<input type="checkbox"/> Da <input type="checkbox"/> Nu
3D.3.1	<i>În cazul că răspunsul este Da pentru întrebarea 3D.3, puteți furniza dovezi care să arate că măsurile luate sunt suficiente pentru a demonstra fiabilitatea, în pofida existenței unui motiv de excludere?</i>	<input type="checkbox"/> Da <input type="checkbox"/> Nu
3D.3.2	<i>Dacă Da, descrieți aceste măsuri.</i>	<u>Nu este cazul</u>
Insolvabilitatea		
3D.4	Operatorul economic este în situație de insolvabilitate sau de lichidare a activității antreprenoriale ca urmare a unei hotărâri judecătorești?	<input type="checkbox"/> Da <input type="checkbox"/> Nu
3D.4.1	<i>În cazul că răspunsul este Da pentru întrebarea 3D.4, puteți furniza dovezi care să arate că măsurile luate sunt suficiente pentru a demonstra fiabilitatea, în pofida existenței unui motiv de excludere?</i>	<input type="checkbox"/> Da <input type="checkbox"/> Nu
3D.4.2	<i>Dacă Da, descrieți aceste măsuri.</i>	<u>Nu este cazul</u>
Active administrate de lichidator		
3D.5	Activele operatorului economic sunt administrate de un lichidator sau de o instanță?	<input type="checkbox"/> Da <input type="checkbox"/> Nu
3D.5.1	<i>În cazul că răspunsul este Da pentru întrebarea 3D.5, puteți furniza dovezi care să arate că măsurile luate sunt</i>	<input type="checkbox"/> Da <input type="checkbox"/> Nu

	<i>suficiente pentru a demonstra fiabilitatea, în pofida existenței unui motiv de excludere?</i>	
3D.5.2	<i>Dacă Da, descrieți aceste măsuri.</i>	<u>Nu este cazul</u>
	Activitățile economice sunt suspendate	
3D.6	Activitățile economice ale operatorului economic sunt suspendate?	<input type="checkbox"/> Da <input type="checkbox"/> Nu
3D.6.1	<i>În cazul că răspunsul este Da pentru întrebarea 3D.6, puteți furniza dovezi care să arate că măsurile luate sunt suficiente pentru a demonstra fiabilitatea, în pofida existenței unui motiv de excludere?</i>	<input type="checkbox"/> Da <input type="checkbox"/> Nu
3D.6.2	<i>Dacă Da, descrieți aceste măsuri.</i>	<u>Nu este cazul</u>
	Acorduri cu alți operatori economici care vizează denaturarea concurenței	
3D.7	Operatorul economic, în ultimii 3 ani, a încheiat acorduri cu alți operatori economici care au ca obiect denaturarea concurenței, fapt constatat prin decizie a organului abilitat în acest sens?	<input type="checkbox"/> Da <input type="checkbox"/> Nu
3D.7.1	<i>În cazul că răspunsul este Da pentru întrebarea 3D.7, puteți furniza dovezi care să arate că măsurile luate sunt suficiente pentru a demonstra fiabilitatea, în pofida existenței unui motiv de excludere?</i>	<input type="checkbox"/> Da <input type="checkbox"/> Nu
3D.7.2	<i>Dacă Da, descrieți aceste măsuri.</i>	<u>Nu este cazul</u>
	Conflict de interese	
3D.8	Operatorul economic se află într-o situație de conflict de interese care nu poate fi remediată?	<input type="checkbox"/> Da <input type="checkbox"/> Nu
3D.8.1	<i>În cazul că răspunsul este Da pentru întrebarea 3D.8, puteți furniza dovezi care să arate că măsurile luate sunt suficiente pentru a demonstra fiabilitatea, în pofida existenței unui motiv de excludere?</i>	<input type="checkbox"/> Da <input type="checkbox"/> Nu
3D.8.2	<i>Dacă Da, descrieți aceste măsuri.</i>	<u>Nu este cazul</u>
	Etica profesională	
3D.9	Operatorul economic a fost condamnat, în ultimii 3 ani, prin hotărâre definitivă a unei instanțe judecătorești, pentru o faptă care a adus atingere eticii profesionale sau pentru comiterea unei greșeli în materie profesională?	<input type="checkbox"/> Da <input type="checkbox"/> Nu
3D.9.1	<i>În cazul că răspunsul este Da pentru întrebarea 3D.9, puteți furniza dovezi care să arate că măsurile luate sunt suficiente pentru a demonstra fiabilitatea, în pofida existenței unui motiv de excludere?</i>	<input type="checkbox"/> Da <input type="checkbox"/> Nu
3D.9.2	<i>Dacă Da, descrieți aceste măsuri.</i>	<u>Nu este cazul</u>
	Integritatea	
3D.10	Operatorul economic, în ultimii 3 ani, se face vinovat de o abatere profesională, care îi pune la îndoială integritatea?	<input type="checkbox"/> Da <input type="checkbox"/> Nu
3D.10.1	<i>În cazul că răspunsul este Da pentru întrebarea 3D.10, puteți furniza dovezi care să arate că măsurile luate sunt suficiente pentru a demonstra fiabilitatea, în pofida existenței unui motiv de excludere?</i>	<input type="checkbox"/> Da <input type="checkbox"/> Nu
3D.10.2	<i>Dacă Da, descrieți aceste măsuri.</i>	<u>Nu este cazul</u>

Capitolul IV. Criteriile de calificare și selecție a operatorilor economici

Compartimentul se completează de către autoritatea/entitatea (coloana nr.2) contractantă și operatorii economici (coloana nr.3).

Cod poziție	Conținutul cerințelor	Răspuns
1	2	3
Capacitatea de exercitare a activității profesionale		
4A.1	Operatorul economic este în măsură să furnizeze documentul/documentele prin care se va demonstra înregistrarea acestuia?	<input type="checkbox"/> Da <input type="checkbox"/> Nu
4A.1.1	<i>Dacă Da, indicați actele de înregistrare a activității antreprenoriale și genul (genurile) de activitate determinate de legislație, aferent obiectului procedurii de atribuire a contractului, în baza căreia întreprinderea are dreptul să execute viitorul contract de achiziție publică.</i>	<u>Extras</u>
4A.1.2	Actele de înregistrare a activității antreprenoriale, sunt disponibile gratuit pentru autorități dintr-o bază de date națională? Dacă da, specificați informația care ar permite verificarea.	Adresa de internet: https://www.data2b.md/ro/
		Autoritatea sau organismul emitent(ă): <u>Agencia Servicii Publice</u>
		Referința exactă a documentației: https://www.data2b.md/ro/
4A.2	Activitatea antreprenorială deține o certificare și/sau o autorizare echivalentă aferent obiectului procedurii de atribuire a contractului, în cadrul unui sistem național?	<input type="checkbox"/> Da <input type="checkbox"/> Nu
4A.2.1	<i>Dacă Da, operatorul economic este în măsură să furnizeze documentul/documentele prin care se va demonstra certificarea și/sau autorizarea activității acestuia?</i>	<input type="checkbox"/> Da <input type="checkbox"/> Nu
4A.2.3	Actele privind certificarea sau autorizarea sunt disponibile gratuit pentru autorități, dintr-o bază de date națională? Dacă da, specificați informația care ar permite verificarea.	Adresa de internet: text
		Autoritatea sau organismul emitent(ă): text
		Referința exactă a documentației: text
4A.3	Genurile de activitate, și/sau certificarea, și/sau autorizarea privind activitatea de întreprinzător, acoperă criteriile de selecție impuse de autoritatea/entitatea contractantă în anunțul/invitația de participare?	<input type="checkbox"/> Da <input type="checkbox"/> Nu
Capacitatea economică și financiară		
Declarații bancare		
4B.1	Operatorul economic este în măsură să furnizeze declarații bancare sau, după caz, dovezi privind asigurarea riscului profesional în conformitate cu cerințele din documentația de atribuire?	<input type="checkbox"/> Da <input type="checkbox"/> Nu
4B.1.1	<i>Informația menționată la punctul 4B.1 este disponibilă gratuit pentru autorități, dintr-o bază de date națională?</i>	Adresa de internet: text

	<i>Dacă da, specificați informația care ar permite verificarea ei.</i>	<i>Autoritatea sau organismul emitent(ă):</i> text
		<i>Referința exactă a documentației:</i> text
	Cifra de afaceri anuală (volumul vânzărilor)	
4B.2	Operatorul economic este în măsură să demonstreze o cifră de afaceri anuală, după cum urmează: Valoare _____ Perioada _____ <i>Notă. Se completează de către autoritatea contractantă valoarea și perioada</i>	<input type="checkbox"/> Da <input type="checkbox"/> Nu
4B.2.1	<i>Specificați care este cifra de afaceri anuală, conform datelor din raportul financiar.</i>	<i>Valoarea [număr]</i> Anul text
	Cifra de afaceri medie anuală	
4B.3	Operatorul economic este în măsură să demonstreze o cifră medie anuală de afaceri, după cum urmează: Valoare _____ Perioada _____ <i>Notă. Se completează de către autoritatea contractantă valoarea și perioada</i>	<input type="checkbox"/> Da <input type="checkbox"/> Nu
4B.3.1	<i>Specificați cifra de afaceri, conform datelor din raportul financiar.</i>	<i>Valoarea [număr]</i> Anul text <i>Valoarea [număr]</i> Anul text <i>Valoarea [număr]</i> Anul text <i>Valoarea medie totală [număr]</i>
	Raport financiar	
4B.4	Operatorul economic este în măsură să furnizeze raportul financiar înregistrat, extrase din raportul financiar?	<input type="checkbox"/> Da <input type="checkbox"/> Nu
4B.5	Informațiile privind situația economică și financiară sunt disponibile gratuit pentru autorități, dintr-o bază de date națională? Dacă da, specificați informația care ar permite verificarea.	Adresa de internet: text Autoritatea sau organismul emitent(ă): text Referința exactă a documentației: text
Capacitatea tehnică și/sau profesională		
4C.1	Operatorul economic este în măsură să furnizeze documentele solicitate de către autoritatea/entitatea contractantă în anunțul de participare, care demonstrează capacitatea tehnică și/sau profesională pentru executarea viitorului contract.	<input type="checkbox"/> Da <input type="checkbox"/> Nu

4C.1.1	<i>Informațiile privind capacitatea tehnică și/sau profesională sunt disponibile gratuit pentru autorități, dintr-o bază de date națională? Dacă da, specificați informația care ar permite verificarea.</i>	Adresa de internet: text
		Autoritatea sau organismul emitent(ă): text
		Referința exactă a documentației: text
Instalații tehnice și măsuri de asigurare a calității		
4C.2	Operatorul economic este în măsură să furnizeze detalii referitoare la tehnicieni sau organismele tehnice, specificate în anunțul de participare/documentația de atribuire, pe care autoritatea/entitatea contractantă le poate solicita, în special cele responsabile de controlul calității în legătură cu acest exercițiu de achiziție publică?	<input type="checkbox"/> Da <input type="checkbox"/> Nu
4C.3	Operatorul economic este în măsură să furnizeze o informație cu privire la sistemele de management și de trasabilitate utilizate în cadrul lanțului de aprovizionare?	<input type="checkbox"/> Da <input type="checkbox"/> Nu
4C.3.1	<i>Informațiile sunt disponibile gratuit pentru autorități, dintr-o bază de date națională? Dacă da, specificați informația care ar permite verificarea.</i>	Adresa de internet: text
		Autoritatea sau organismul emitent(ă): text
		Referința exactă a documentației: text
Utilaje, instalații și echipament tehnic		
4C.4	Operatorul economic dispune de utilaje și echipament necesar pentru îndeplinirea corespunzătoare a contractului de achiziție publică?	<input type="checkbox"/> Da <input type="checkbox"/> Nu
4C.5	Operatorul economic este în măsură să furnizeze o informație cu privire la dotările specifice, utilajul și echipamentul necesar pentru îndeplinirea contractului, conform cerințelor stabilite în anunțul de participare și documentația de atribuire?	<input type="checkbox"/> Da <input type="checkbox"/> Nu
Pregătirea profesională și calificarea personalului		
4C.6	Operatorul economic are în cadrul întreprinderii personal calificat conform cerințelor stabilite în anunțul de participare sau în documentația de atribuire?	<input type="checkbox"/> Da <input type="checkbox"/> Nu
4C.7	Operatorul economic este în măsură să furnizeze o informație privind personalul de specialitate propus pentru executarea contractului, conform cerințelor stabilite în anunțul de participare și documentația de atribuire?	<input type="checkbox"/> Da <input type="checkbox"/> Nu
4C.8	Indicați efectivele medii anuale de personal angajat din ultimii trei ani de activitate.	Anul text
		Angajați [număr]
		Anul text
		Angajați [număr]
		Anul text
		Angajați [număr]

	Numărul membrilor personalului de conducere	
4C.9	Indicați numărul membrilor personalului de conducere ale operatorului economic pe parcursul ultimilor trei ani.	Anul text
		Persoane [număr]
		Anul text
		Persoane [număr]
		Anul text
		Persoane [număr]
	Mostre, descrieri, fotografii	
4C.10	Operatorul economic este în măsură să furnizeze eșantioane (mostre), descrieri și/sau fotografii ale produselor/serviciilor care urmează să fie furnizate/prestate, conform cerințelor stabilite în documentația de atribuire?	<input type="checkbox"/> Da <input type="checkbox"/> Nu
	Pentru contractele de achiziție publică de lucrări	
4C.11	În perioada de referință, operatorul economic a îndeplinit lucrări specifice sau similare obiectului de achiziție indicat în anunțul de participare și în documentația de atribuire?	<input type="checkbox"/> Da <input type="checkbox"/> Nu
4C.11.1	<i>Dacă Da, enumerați-le specificând descrierea lucrărilor, valoarea lor, data de începere, data procesului verbal de recepție la terminarea lucrărilor, beneficiarul și altă informație relevantă.</i>	text
	Pentru contractele de achiziție publică de bunuri	
4C.12	În perioada de referință, operatorul economic a efectuat livrări specifice obiectului de achiziție indicat în anunțul de participare și în documentația de atribuire?	<input type="checkbox"/> Da <input type="checkbox"/> Nu
4C.12.1	<i>Dacă Da, enumerați-le specificând descrierea livrărilor, valoarea lor, data de începere, data furnizării, beneficiarul și altă informație relevantă.</i>	https://tender.gov.md/ro/contracte-atribuite
	Pentru contractele de achiziție publică de servicii	
4C.13	În perioada de referință, operatorul economic a prestat servicii similare cu obiectul de achiziție indicat în anunțul de participare și în documentația de atribuire?	<input type="checkbox"/> Da <input type="checkbox"/> Nu
4C.13.1	<i>Dacă Da, enumerați-le specificând descrierea serviciilor, valoarea lor, durata de execuție, data începerii, beneficiarul și altă informație relevantă.</i>	text
4C.14	În cazul că răspunsul este Da pentru una din întrebările 4C.11 – 4C.13, puteți furniza dovezi prin care se va demonstra îndeplinirea lucrărilor, livrarea bunurilor, prestarea serviciilor similare conform cerințelor documentației de atribuire?	<input type="checkbox"/> Da <input type="checkbox"/> Nu
. Standarde de asigurare a calității		
4D.1	Operatorul economic este în măsură să furnizeze certificate emise de organisme independente prin care se atestă faptul că operatorul economic respectă standardele de asigurare a calității conform cerințelor stabilite în anunțul de participare	<input type="checkbox"/> Da <input type="checkbox"/> Nu

	și în documentația atribuire?	
4D.2	Informațiile privind standardele de asigurare a calității, sunt disponibile gratuit pentru autorități, dintr-o bază de date națională? Dacă da, specificați informația care ar permite verificarea.	Adresa de internet: text
		Autoritatea sau organismul emitent(ă): text
		Referința exactă a documentației: text
Standarde de protecție a mediului		
4E.1	Operatorul economic este în măsură să furnizeze certificate emise de organisme independente prin care se atestă faptul că operatorul economic respectă standardele de protecție a mediului, conform cerințelor stabilite în anunțul de participare și în documentația de atribuire?	<input type="checkbox"/> Da <input type="checkbox"/> Nu
4E.2	Informațiile privind standardele de protecția mediului, sunt disponibile gratuit pentru autorități, dintr-o bază de date națională? Dacă da, specificați informația care ar permite verificarea.	Adresa de internet: text
		Autoritatea sau organismul emitent(ă): text
		Referința exactă a documentației: text
Permiterea controalelor		
4F.1	Operatorul economic permite efectuarea verificărilor de către autoritatea/entitatea contractantă referitor la capacitățile economice și financiare, de producție sau tehnice privind executarea viitorului contract de achiziție publică?	<input type="checkbox"/> Da <input type="checkbox"/> Nu

Capitolul V. Indicații generale pentru criteriile de calificare și selecție

Compartimentul se completează de către autoritatea/entitatea contractantă (coloana nr.2) și operatorii economici (coloana nr.3).

Cod poziție	Conținutul cerințelor	Răspuns
1	2	3
Îndeplinirea tuturor criteriilor de selecție impuse		
5A.1	Operatorul economic este în măsură să furnizeze în Sistemul informațional automatizat „Registrul de stat al achizițiilor publice” sau prin mijloace electronice, sau dacă e cazul, pe suport de hârtie autorității contractante: formularele, certificatele, avizele și alte documente indicate de către autoritatea/entitatea contractantă în anunțul de participare și în documentația de atribuire? Termen ____ zile de la solicitare. <i>Notă. Numărul de zile se indică de către autoritatea contractantă ținând cont de cantitatea și caracterul documentelor solicitate.</i>	<input type="checkbox"/> Da <input type="checkbox"/> Nu
5A.2	Informațiile care să îi permită autorității/entității contractante să obțină documentele indicate în anunțul de participare și în	Adresa de internet: text

	documentația de atribuire, sunt disponibile gratuit și direct prin accesarea unei baze de date naționale în orice stat? Dacă da, specificați informația care ar permite verificarea.	Autoritatea sau organismul emitent(ă): text
		Referința exactă a documentației: text

Capitolul VI. Preselecția candidaților pentru procedura de atribuire a contractului de achiziție publică

Compartimentul se solicită de către autoritatea contractantă doar în cadrul procedurilor de achiziție publică: licitația restrânsă, negociere, dialog competitiv și parteneriatul pentru inovare.

Cod poziție	Conținutul cerințelor	Răspuns
1	2	3
A. Îndeplinirea tuturor criteriilor de selecție impuse		
6A.1	Operatorul economic/candidatul îndeplinește criteriile de selecție stabilite de către autoritatea contractantă în anunțul de participare și în documentația de atribuire.	<input type="checkbox"/> Da <input type="checkbox"/> Nu
6A.2	Operatorul economic/candidatul dispune și este în măsură să furnizeze în Sistemul informațional automatizat „Registrul de stat al achizițiilor publice” sau prin mijloace electronice, sau dacă e cazul, pe suport de hârtie autorității contractante certificate sau alte forme de documente justificative, după cum este cerut în anunțul de participare și în documentația de atribuire.	<input type="checkbox"/> Da <input type="checkbox"/> Nu

Capitolul VII. Declarații finale

Operatorul economic declară că informațiile prezentate în capitolele II – V (după caz II-VI) sunt exacte și corect furnizate, cunoscând pe deplin consecințele cazurilor grave de declarații false.

Operatorul economic declară în mod oficial, că poate să furnizeze la solicitarea autorității/entității contractante fără întârziere, certificatele și documentele justificative solicitate, cu excepția cazului în care autoritatea/entitatea contractantă are posibilitatea de a obține documentele justificative în cauză direct prin accesarea unei baze de date relevante, care este disponibilă gratuit, cu condiția că operatorul economic să fi furnizat informațiile necesare (adresa de internet, autoritatea sau organismul emitent(ă), referința exactă a documentației) care să îi permită autorității contractante sau entității contractante să facă acest lucru și se consimte accesul la informațiile menționate, în cazul în care acest lucru este necesar.

Operatorul economic declară în mod oficial că este de acord ca Administrația Națională a Penitenciarelor, astfel cum este descrisă în capitolul I secțiunea A să obțină acces la documentele justificative privind informațiile pe care le-a furnizat în acest DUAE în scopul desfășurării procedurii de achiziție ocds-b3wdp1-MD-1752560698831.

(Se va completa și semna de către operatorul economic)

Nume: Oleg Condrea

Funcția: Administrator

Data: 29.07.2025

Adresa: mun. Chișinău, str. Miron Costin, 3/1, ap. 5A, MD-2068

Semnătura

(semnat electronic/mobil, a se verifica prin <https://msign.gov.md/#/verify/upload>)



Suzana E00418

14 noiembrie 2022

CERTIFICAT

Tip Certificat: Cont

Banca comercială „MAIB” S.A., Suc. Miron Costin Business Centru confirmă că **COMPANIA SUCCESULUI S.R.L., IDNO 11022600048584** este deținător al următoarelor conturi bancare:

Cod IBAN	Valuta contului
MD54AG000000022515138993	MDL
MD43AG000000022515138997	EUR

Certificatul este eliberat la solicitarea titularului de cont, pentru a fi prezentat la cerere.

Prezentul certificat este eliberat în scop informativ și nu prezintă careva obligațiuni financiare din partea Băncii.



Ex. Olaru O.
Tel. 022-303925



AGENȚIA SERVICII PUBLICE
Departamentul înregistrare și licențiere a unităților de drept

EXTRAS
din Registrul de stat al persoanelor juridice

Nr. 506221 data 11.11.2022

Denumirea completă: **Societatea cu Răspundere Limitată "COMPANIA SUCCESULUI"**

Denumirea prescurtată: **"COMPANIA SUCCESULUI" S.R.L.**

Forma juridică de organizare: **Societate cu răspundere limitată,**

Numărul de identificare de stat și codul fiscal (IDNO): **1022600048584**

Data înregistrării de stat: **11.11.2022**

Modul de constituire: **nou creată.**

Sediul: **MD-2068, str. Miron Costin, 3/1, ap. 5A, mun. Chișinău, Republica Moldova.**

Obiectul principal de activitate:

- 1. Comerț cu ridicata al altor mașini și echipamente**
- 2. Comerț cu amănuntul prin intermediul caselor de comenzi sau prin Internet**
- 3. Intermedieri în comerțul cu produse diverse**
- 4. Comerț cu ridicata al altor bunuri de uz gospodăresc**
- 5. Comerț cu ridicata al altor produse intermediare**
- 6. Comerț cu amănuntul al altor bunuri noi, în magazine specializate**

Capitalul social: **2000 lei**

Administrator: **CONDREA OLEG, IDNP 0980203029317**

Asociat:

- 1. CONDREA OLEG, IDNP 0980203029317, cota 2000 lei, ce constituie 100%**

Beneficiar efectiv:

- 1.1. CONDREA OLEG, IDNP 0980203029317, cota - 100%**

Prezentul extras este eliberat în temeiul art.34 al Legii nr.220-XVI din 19 octombrie 2007 privind înregistrarea de stat a persoanelor juridice și a întreprinzătorilor individuali și confirmă datele din Registrul de stat la data de: **11.11.2022.**

Registrator



Roșca Ion



EB 0423430

EN	p. 6 – 8
UA	p. 9 – 11
RU	p. 12 – 14
RO	p. 15 – 17
BG	p. 18 – 20
HR	p. 21 – 23
SL	p. 24 – 26
SR	p. 27 – 29
BS	p. 30 – 32
PL	p. 33 – 35
ET	p. 36 – 38
LT	p. 39 – 41
LV	p. 42 – 44
CZ	p. 45 – 47
SK	p. 48 – 50
HU	p. 51 – 53

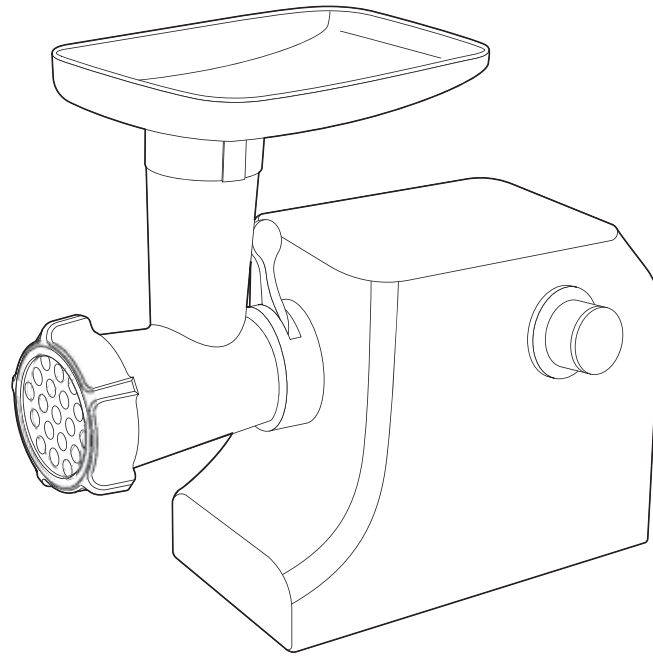



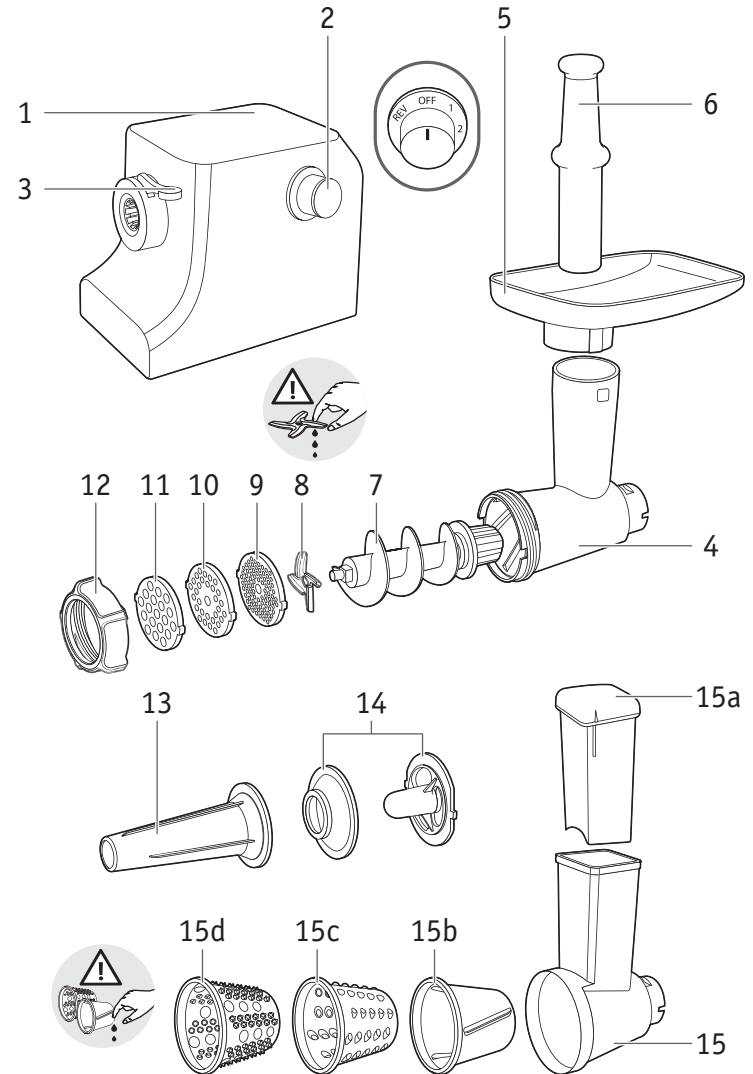

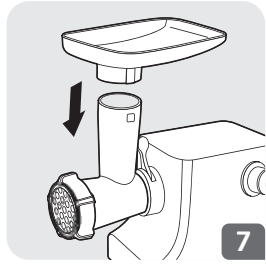
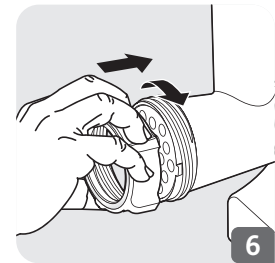
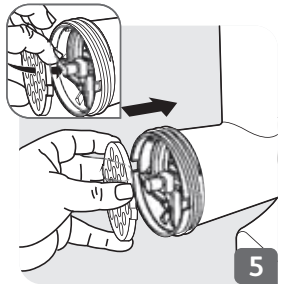
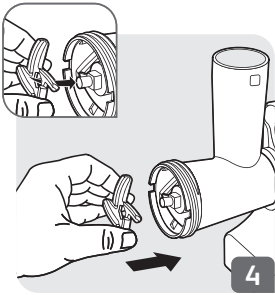
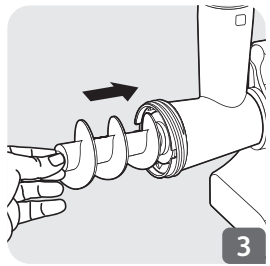
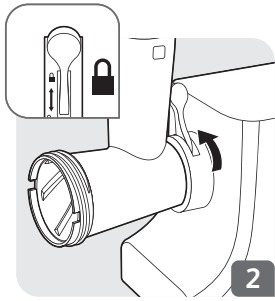
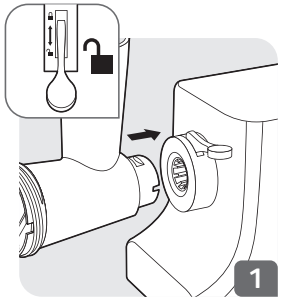
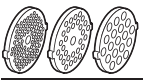
EN
UA
RU
RO
BG
HR
SL
SR
BS
PL
ET
LT
LV
CZ
SK
HU

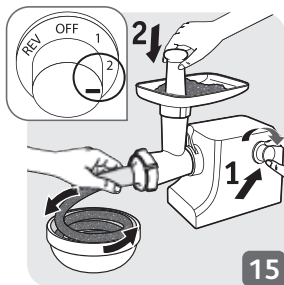
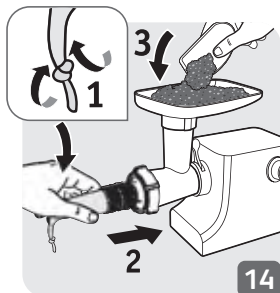
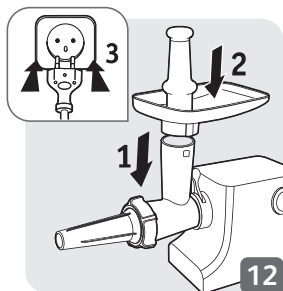
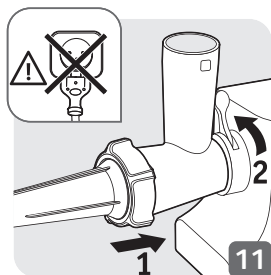
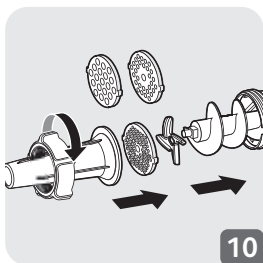

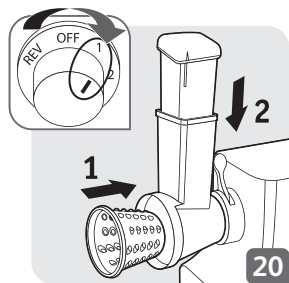
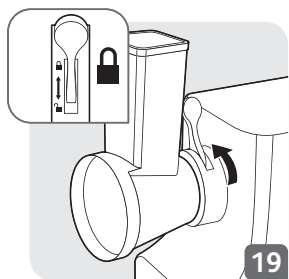
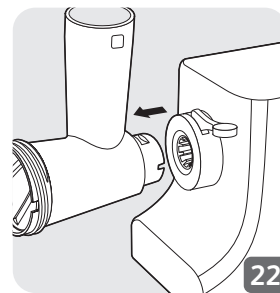
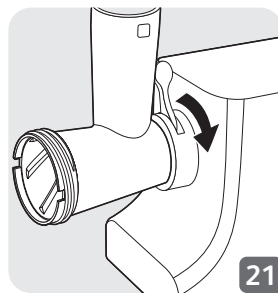
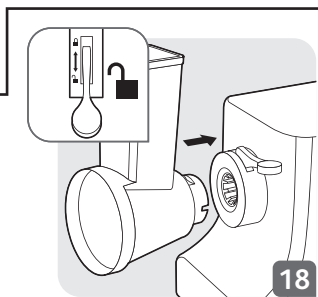
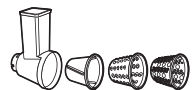
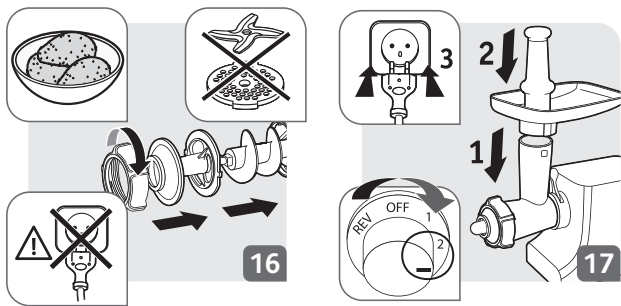
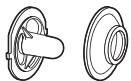

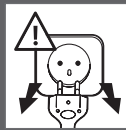
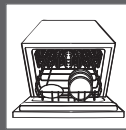

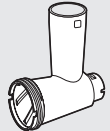
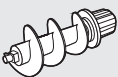

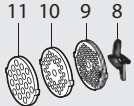

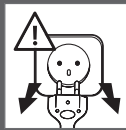
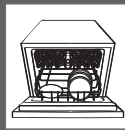

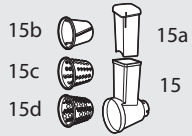

		
 <p>4</p>	<p>✗</p>	<p>✓</p>
 <p>7</p>	<p>✗</p>	<p>✓</p>
 <p>5</p>	<p>✗</p>	<p>✓</p>
 <p>11 10 9 8</p>	<p>✗</p>	<p>✓</p>



		
 <p>12</p>	<p>✗</p>	<p>✓</p>
 <p>6</p>	<p>✓</p>	<p>✓</p>
 <p>15b 15c 15d 15a 15</p>	<p>✓</p>	<p>✓</p>
 <p>13</p>	<p>✓</p>	<p>✓</p>
 <p>14</p>	<p>✓</p>	<p>✓</p>

РЕЦЕПТ

Грубое измельчение

1. Время работы не должно превышать 3 минут.
2. Используйте решетку 9, 10 или 11.
3. В процессе добавляйте в поддон муку.
4. Смешайте 75 г муки и 25 мл воды для создания пасты.
5. Замесите тесто и отделите кусочек весом около 40 г.
6. Разделите его на две одинаковые части.
7. Используйте толкатель для продуктов с силой давления.

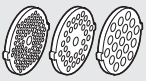
СВОДНАЯ ТАБЛИЦА СКОРОСТЕЙ

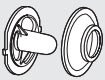
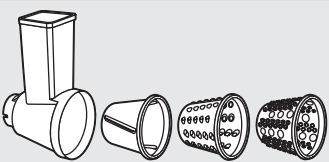
ИСПОЛЬЗОВАНИЕ	
	2
	2
	2
	1

ОЧИСТКА (РИС. 23)

Atenție: broșura LS-123456 cu instrucțiuni de siguranță este furnizată împreună cu aparatul. Înainte de a folosi aparatul pentru prima dată, citiți cu atenție broșura și păstrați-o într-un loc sigur.

RO

Vă mulțumim că ați ales un aparat din gama Tefal.

ОПИС

- | | | | |
|----|---|-----|---|
| 1 | Unitatea motorului | 11 | Sită cu găuri mari* |
| 2 | Buton ON/OFF/1/2/R | 12 | Inel de fixare |
| 3 | Mâner pentru blocare | 13 | Accesoriu pentru cârnați* |
| 4 | Cap detașabil al mașinii de tocat carne | 14 | Accesoriu pentru kebbe* |
| 5 | Tavă detașabilă | 15 | Compartiment conic pentru tocarea legume* |
| 6 | Dispozitiv de împingere carne | 15a | Dispozitiv de împingere |
| 7 | Melc de alimentare | 15b | Cilindru pentru feliat |
| 8 | Lamă din inox cu auto-ascuțire | 15c | Cilindru pentru răzuiri |
| 9 | Sită cu găuri mici* | 15d | Răzătoare |
| 10 | Sită cu găuri medii* | | |

*În funcție de model

ÎNAINTE DE PRIMA UTILIZARE

- Spălați toate accesoriile cu apă caldă și detergent lichid. Clătiți-le cu atenție și uscați-le imediat.
 - Sita perforată și lama trebuie să rămână unse. Ungeți-le cu ulei pentru gătit.
 - Nu porniți aparatul atunci când este gol sau dacă sitele mașinii de tocat nu sunt unse.
- ATENȚIE:** Lamele conurilor sunt foarte ascuțite; utilizați conurile cu mare grijă.

UTILIZARE: CAP MAȘINĂ DE TOCAT CARNE (FIG. 1-9)

- Pregătiți întreaga cantitate de carne care urmează a fi tocată, îndepărtați orice oase, cartilaje și tendoane. Tăiați carnea în bucăți. (aprox. 2 cm x 2 cm)
 - Rotiți butonul (2) la poziția 2 (Fig. 8).
- Sugestie:** La final, puteți trece câteva bucăți de pâine prin mașină pentru a scoate toată carnea tocată.

Note:

- Folosiți aparatul doar pentru a toca carne crudă. Nu tocați carne gătită.
- Nu utilizați aparatul pentru mai mult de 5 minute.

15

14

Ce trebuie să faceți atunci când mașina s-a blocat?

- Opriti mașina de tocat carne rotind butonul (2) la poziția „OFF” și la poziția „REV” timp de câteva secunde pentru eliberarea cârnii.
- Rotiți la poziția „2” pentru a continua tocarea.

UTILIZARE: ACCESORIU PENTRU CÂRNAȚI (FIG. 10-15)

Important: acest accesoriu poate fi utilizat numai după ce carnea a fost tocată, condimentată și preparatul a fost bine amestecat.

- După ce ați lăsat membrana să se înmoaie în apă caldă pentru a-și recăpăta elasticitatea, glisați-o pe pâlnie și lăsați o proeminență de aproximativ 5 cm (pe care o veți închide făcând un nod fără a rupe membrana).
- Rotiți butonul (2) la poziția 2 (Fig. 15) pentru a porni aparatul și a alimenta carnea prin mașina de tocat, urmărind membrana pe măsură ce se umple.

Notă: această etapă se va efectua mai ușor de două persoane, una pentru a alimenta carnea și cealaltă pentru a se ocupa de umplerea membranei.

- Asigurați lungimea necesară a cârnaților prin strângerea și răsucirea membranei. Pentru cârnați de calitate, aveți grijă să evitați prinderea aerului în timpul umplerii și să preparați cârnați cu o lungime de 10-15 cm (separați cârnații făcând un nod fără a rupe membrana).

UTILIZARE: ACCESORIU PENTRU KEBBE (FIG. 16-17)

- Pentru a face kebbe, rotiți butonul (2) la poziția 2 (Fig. 17).

Sfat practic:

Pentru a obține o pastă fină pentru kebbe sau kefta, treceți carnea de două sau trei ori prin mașina de tocat până obțineți textura dorită.

UTILIZARE: TOCĂTOR DE LEGUME (FIG. 18-22)

- Pentru a toca, rotiți butonul (2) la poziția 1 (Fig. 20).

Sfaturi utile pentru rezultate optime:

Ingredientele folosite trebuie să fie ferme pentru a obține rezultate satisfăcătoare și pentru a preveni acumularea alimentelor în compartiment.



Nu utilizați aparatul pentru raderea sau tăierea unor produse alimentare care sunt prea tari precum cuburi de zahăr sau bucăți de carne.

REȚETĂ

Tocare de la grosieră la fină

1. Timpul de utilizare NU ar trebui să depășească 3 minute.
2. Utilizați sita de tăiere 9, 10 sau 11.
3. Umpleți tava cu făină în mod continuu.
4. Amestecați 75 g făină cu 25 g apă pentru a forma o pastă.
5. Frământați aluatul și porționați-l pentru a obține biluțe mici cu o greutate de aproximativ 40 g.
6. Împărțiți-l în 2 părți egale.
7. Dispozitivul de împingere folosește o forță de.

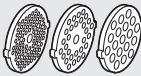
TABEL SUMAR PENTRU VITEZE

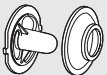
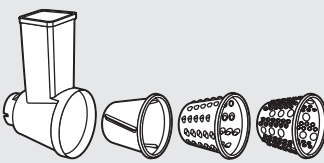
UTILIZARE	
	2
	2
	2
	1

CURĂȚARE (FIG. 23)

INTERNATIONAL GUARANTEE COUNTRY LIST SMALL HOUSEHOLD APPLIANCES			
			
ARGENTINA	0800-122-2732	2 años 2 years	GRUPE SEB ARGENTINA S.A. Billinghurst 1833 3° C1425DTK Capital Federal Buenos Aires
ՀԱՅԱՍՏԱՆ ARMENIA	010 55-76-07	2 տարի 2 years	ՏԵՅ Ուկրաինա խումբ» ընկերություն Խարկովի խճուղի, 175, Կիեվ, 02121 Ուկրաինա
AUSTRALIA	1300307824	1 year	Groupe SEB Australia PO Box 404 North Ryde, NSW, 1670
ÖSTERREICH AUSTRIA	01 890 3476	2 Jahre 2 years	GRUPE SEB DEUTSCHLAND GmbH Theodor-Stern-Kai 1 60596 Frankfurt
البحرين BAHRAIN	17716666	1 year	www.tefal-me.com
БЕЛАРУСЬ BELARUS	017 3164208	2 года 2 years	ЗАО «Группа СЕБ-Восток», Москва, 125171, Ленинградское шоссе, д.16А, строение 3, помещение XII
BELGIQUE BELGIE BELGIUM	070 23 31 59	2 ans 2 jaar 2 years	GRUPE SEB BELGIUM SA NV 25 avenue de l'Espérance - ZI 6220 Fleurus
BOSNA I HERCEGOVINA	Info-linija za potrošače 033 551 220	2 godine 2 years	SEB Developpement Predstavništvo u BiH Valtera Peirića 6/I 71000 Sarajevo
BRASIL BRAZIL	11 2060 9777	1 ano 1 year	Seb Comercial gAv Jornalista Roberto Marinho, 85, 19º andar 04576 – 010 São Paulo - SP
БЪЛГАРИЯ BULGARIA	0700 10 330	2 години 2 years	Груп Себ България ЕООД бул. България 58 С, ет 9, офис 30 1680 София
CANADA	1-800-418-3325	1 an 1 year	Groupe SEB Canada Inc. 36 Newmill Gate, Unit 2 Scarborough, ON M1V 0E2
CHILE	02 2 884 46 06	2 años 2 years	GRUPE SEB CHILE Comercial y Servicios Plus Service Ltda Avenida Santa María 0858, Providencia - Santiago
COLOMBIA	018000520022	2 años 2 years	GRUPE SEB COLOMBIA Apartado Aereo 172, Kilometro 1 Via Zipaquira Cajica Cundinamarca
HRVATSKA CROATIA	01 30 15 294	2 godine 2 years	SEB mku i p d.o.o. Sarajevska 29, 10000 Zagreb

ČESKÁ REPUBLIKA CZECH REPUBLIC	731 010 111	2 roky 2 years	Groupe SEB ČR s.r.o. Futurama Business Park (budova A) Sokolovská 651/136a 186 00 Praha 8
DANMARK DENMARK	43 350 350	2 år 2 years	Groupe SEB Denmark A/S Delta Park 37, 3. sal 2665 Vallensbæk Strand
مصر EGYPT	16622	سنة واحدة 1year	جروب سب ايجيبت القاهرة: ١٢١ شارع الحجاز، مصر الجديدة الإسكندرية: طريق؛ امبايو، سموحة
EESTI ESTONIA	668 1286	2 aastat 2 years	Groupe SEB Polska Sp. z o.o. Gdański Business Center II D ul. Inflancka 4C 00-189 Warsaw
SUOMI FINLAND	09 8946 150	2 vuotta 2 years	Groupe SEB Finland OY Pakkalankuja 6 01510 Vantaa
FRANCE Continentale + Guadeloupe, Martinique, Réunion, St-Martin	09 74 50 47 74	2 ans 2 years	GRUPE SEB France Service Consommateur Tefal 112 Ch. Moulin Carron, TSA 92002 69134 ECULLY Cedex
DEUTSCHLAND GERMANY	0212 387 400	2 Jahre 2 years	GRUPE SEB DEUTSCHLAND GmbH Theodor-Stern-Kai 1 60596 Frankfurt
ELLADA GREECE	2106371251	2 χρόνια 2 years	SEB GROUPE ΕΛΛΑΔΟΣ Α.Ε. Καβαλιεράτου 7 Τ.Κ. 145 64 Κ. Κηφισιά
香港 HONG KONG	8130 8998	1 year	SEB ASIA Ltd. 9/F, South Block, Skyway House 3 Sham Mong Road, Tai Kok Tsui, Kowloon Hong-Kong
MAGYARORSZÁG HUNGARY	06 1 801 8434	2 év 2 years	GRUPE SEB CENTRAL-EUROPE Kft. 2040 Budaörs, Puskás Tivadar út 14
INDONESIA	+62 21 5793 7007	1 year	PT GROUPE SEB INDONESIA MSD TCC Batavia Bld, Jl. K.H. Mas Mansyur No. 126, Karet Tengsin, Tanah Abang, Kota Jakarta Pusat, Daerah Khusus Ibukota Jakarta 10250, Indonesia
ITALIA ITALY	1 99 207 354	2 anni 2 years	GRUPE SEB ITALIA S.p.A. Via Montefeltro, 4 20156 Milano
日本 JAPAN	0570-077772	1年 1 year	株式会社 グループセブ ジャパン 〒107-0062 東京都港区南青山1-1-1 新青山ビル 東館 4階
الأردن JORDAN	5665505	1 year	www.tefal-me.com

ҚАЗАҚСТАН KAZAKHSTAN	727 378 39 39	2 жыл 2 years	ЖАҚ "ГРУППА СЕБ-ВОСТОК", Мәскеу, 125171, Ленинград тас жолы, 16А үй, 3-құрылыс, XII-ғимарат
한국 KOREA	080-733-7878	1 year	(유)그룹 세브 코리아 서울특별시 중로구 중로1길 50, 더케이트원타워 B동 14층 03142
الكويت KUWAIT	1807777 Ext :2104	1 year	www.tefal-me.com
LATVJA LATVIA	6 616 3403	2 gadi 2 years	Groupe SEB Polska Sp. z o.o. Gdański Business Center II D ul. Inflancka 4C 00-189 Warsaw
لبنان LEBANON	4414727	1 year	www.tefal-me.com
LIETUVA LITHUANIA	5 214 0057	2 metai 2 years	Groupe SEB Polska Sp. z o.o. Gdański Business Center II D ul. Inflancka 4C 00-189 Warsaw
LUXEMBOURG	0032 70 23 31 59	2 ans 2 years	GROUPE SEB BELGIUM SA NV 25 avenue de l'Espérance - ZI 6220 Fleurus
МАКЕДОНИЈА MACEDONIA	(02) 20 50 319	2 години 2 years	Груп Себ България ЕООД бул. България 58 С, ет 9, офис 30 1680 София
MALAYSIA	603 7802 3000	2 years	GROUPE SEB MALAYSIA SDN. BHD Unit No. 402-403, Level 4, Uptown 2, No. 2, Jalan SS21/37, Damansara Uptown, 47400, Petaling Jaya, Selangor D.E Malaysia
MEXICO	(55) 52839354	1 año 1 year	Groupe Seb México S.A. de C.V. Calle Boulevard Miguel de Cervantes, Saavedra No 169 Piso 9, Col Ampliación Granada, C.P. 11520, Ciudad de México
MOLDOVA	22 224035	2 роки 2 years	ТОВ «Груп СЕБ Украина», Харьківське шосе, 175, Київ, 02121, Україна
NEDERLAND The Netherlands	0318 58 24 24	2 jaar 2 years	GROUPE SEB NEDERLAND B.V. De Schutterij 27 3905 PK Veenendaal
سلطنة عُمان OMAN	24703471	1 year	www.tefal-me.com
POLSKA POLAND	801 300 420 koszt jak za połączenie lokalne	2 lata 2 years	Groupe SEB Polska Sp. z o.o. Gdański Business Center II D ul. Inflancka 4C 00-189 Warsaw

PORTUGAL	808 284 735	2 anos 2 years	GROUPE SEB IBÉRICA SA Urb. da Matinha Rua Projectada à Rua 3 Bloco1 - 3° B/D 1950 - 327 Lisboa
قطر QATAR	44485555	1 year	www.tefal-me.com
REPUBLIC OF IRELAND	01 677 4003	2 years	GROUPE SEB IRELAND Unit B3 Aerodrome Business Park, College Road, Rathcoole, Co. Dublin
ROMANIA	0 21 316 87 84	2 ani 2 years	GROUPE SEB ROMÂNIA Str. Emil Pangratti nr. 13 011881 București
РОССИЯ RUSSIA	495 213 32 30	2 года 2 years	ЗАО «Группа СЕБ-Восток», Москва, 125171, Ленинградское шоссе, д.16А, строение 3, помещение XII
المملكة العربية السعودية SAUDI ARABIA	920023701	2 years	www.tefal-me.com
SRBIJA SERBIA	060 0 732 000	2 godine 2 years	SEB Developpement Đorđa Stanojevića 11b 11070 Novi Beograd
SINGAPORE	6550 8900	2 years	GROUPE SEB (Singapore) Pte. Ltd. 3A International Business Park #12-04/05, ICON@IBP Singapore 609935
SLOVENSKO SLOVAKIA	232 199 930	2 roky 2 years	GROUPE SEB Slovensko, spol. s r.o. Cesta na Senec 2/A 821 04 Bratislava
SLOVENIJA SLOVENIA	02 234 94 90	2 leti 2 years	GROUPE SEB Slovensko, spol. s r.o. Cesta na Senec 2/A 821 04 Bratislava
ESPAÑA SPAIN	933 06 37 65	2 años 2 years	GROUPE SEB IBÉRICA S.A. C/ Almogàvers, 119-123, Complejo Ecourban 08018 Barcelona
SVERIGE SWEDEN	08 629 25 00	2 år 2 years	TEFAL - OBH Nordica Group AB Löfstöms Allé 5 172 66 Sundbyberg
SUISSE SCHWEIZ SWITZERLAND	044 837 18 40	2 ans 2 Jahre 2 years	GROUPE SEB SCHWEIZ GmbH Thurgauerstrasse 105 8152 Glattpark
ประเทศไทย THAILAND	02 765 6565	2 years	GROUPE SEB THAILAND 2034/66 Italthai Tower, 14th Floor, n° 14-02, New Phetchburi Road, Bangkapi, Huaykwang, Bangkok, 10320
TÜRKIYE TURKEY	444 40 50	2 YIL 2 years	GROUPE SEB ISTANBUL AS Dereboyu Cd. Bilim Sk. Sun Plaza No:5 K:2 Maslak 34398 Istanbul
الإمارات العربية المتحدة UAE	8002272	1 year	www.tefal-me.com

Україна UKRAINE	044 300 13 04	2 роки 2 years	ТОВ «Груп СЕБ Україна», Харківське шосе, 175, Київ, 02121, Україна
UNITED KINGDOM	0345 602 1454	2 years	GROUPE SEB UK LTD Riverside House, Riverside Walk Windsor, Berkshire, SL4 1NA
U.S.A.	800-395-8325	1 year	GROUPE SEB USA 2121 Eden Road Millville, NJ 08332
VIETNAM	1800-555521	2 năm 2 years	Vietnam Fan Joint Stock Company 25 Nguyen Thi Nho Str, Ward 9, Tan Binh Dist, HCM city

25/09/2019

INTERNATIONAL GUARANTEE

Date of purchase / Date d'achat / Fecha de compra / Købsdato / Ostopäivä / Kjøpsdato / Inköpsdatum / Ostukuupäev / Pirkuma datums / Įsigijimo data / Data zakupu / Datum izročitve blaga / Datum kupovine / Vásárlás dátuma / Data achiziției / Дата на закупуване / Дата продажы / Чыбшары ор. / Дата продажы / Сатылган күні / 購入日 / วันที่ซื้อ / 구입일자 / Датум на купување :

Product reference / Référence produit / Referencia del producto / Referencenummer / Tuotenumero / Artikelnummer / Produktreferens / Toote viitenumber / Produkta atsauces numurs / Gaminio numeris / Referenca produktu / Oznaka proizvoda / Tip aparata / Készülék típusa / Cod produs / Модел / Модель / Уннлї. / Модель / Υλγici / 製品リファレンス番号 / รุ่นผลิตภัณฑ์ / 제품명 / Податоци за производот:

Retailer name and address / Nom et adresse du revendeur / Nombre y dirección del minorista / Forhandler navn & adresse / Jälleenmyyjän nimi ja osoite / Forhandler navn og adresse / Återförsäljarens namn och adress / Müüja kauplus ja aadress / Veikala nosaukums un adrese / Parduotuvės pavadinimas ir adresas / Nazwa i adres sprzedawcy / Naziv i adresa prodajnog mjesta / Naziv in naslov trgovine / Forgalmazó neve és címe / Numele și adresa vânzătorului / Търговки обект / Назва та адреса продавця / Чыбшары імя і адрэс прадвацця / hwaugŭ. / Название и адрес продавца / Сатушының атауы мен мекен-жайы / 販売店名、住所 / ชื่อและที่อยู่ของห้าง/ร้านที่ซื้อ / 소매점 이름과 주소 / Име и адреса на продавач :

Distributor stamp / Cachet / Sello del distribuidor / Forhandler stempel / Jälleenmyyjän leima / Forhandler stempel / Återförsäljarens stämpel / Tempel / Žimogs / Antspaudas / Pieczęć sprzedawcy / Peçat distributera / Peçat trgovine / Forgalmazó pecsétje / Ștampila vânzătorului / Печат на търговския обект / Печатка продавця / Члїр. / Печать продавца / Сатушының мөрі / 販売店印 / ตราประทับของห้าง/ร้านที่ซื้อ / 소매점 직인 / Печат на дистрибутер :

0001008		BXN-300D1.3-3 300kg	<p>Cântarele cu platformă de acest tip sunt utilizate pe scară largă pentru cântărirea mărfurilor de până la 300 kg în diferite industrii, în agricultură și comerț. Platforma de cântărire este fabricată din oțel inoxidabil, ceea ce este deosebit de important la cântărirea produselor alimentare. Cântarul este dotat cu un ecran LCD cu contrast ridicat și lumină de fundal, care arată clar greutatea produsului, iar în cazul folosirii unui indicator comercial: prețul per kilogram și costul.</p>
0000902		Весы наземные 1t (1200x1200)	<p>Платформенные весы этого типа широко используются для взвешивания грузов до 1000 кг на перерабатывающих предприятиях пищевой промышленности, в сельском хозяйстве, на предприятиях торговли и транспортной логистики, на небольших складах, крупных оптовых базах и в других сферах деятельности. Конструкция весов, позволяет устанавливать их на любой ровной и твердой поверхности, переносить их на новое место и легко обслуживать. Весы оснащены высококонтрастным жидкокристаллическим дисплеем с подсветкой, на котором отлично виден вес продукции. Мощный аккумулятор способен обеспечивать автономную работу весов до 40 часов.</p>
0010695		PROFIT1 BSN6/15D1.3T1- 1	<p>Весы предназначены для использования в торговых операциях при прямой продаже населению. Новейший дизайн устройства делает их более эргономичными и современными, что повышает удобство использования и привлекательность для клиентов. Весы оснащены ярким, высококонтрастным жидкокристаллическим дисплеем, который отображает всю необходимую информацию: массу, цену за килограмм и общую стоимость товара.</p> <p>Улучшенные технические характеристики включают:</p> <ul style="list-style-type: none"> • Двойной дисплей для продавца и покупателя, что обеспечивает максимальную прозрачность расчетов. • Новую износостойкую мембранную клавиатуру с интуитивным интерфейсом, обеспечивающую длительный срок службы. • Усиленное крепление платформы для надежной эксплуатации в условиях интенсивного использования. <p>Встроенный аккумулятор нового поколения обеспечивает до 120 часов автономной работы, что делает весы идеальными для использования на выездной торговле, ярмарках и рынках.</p> <p>Обновленный дизайн и расширенные функциональные возможности делают эти весы идеальным выбором для вашего бизнеса.</p>



MD-2005 mun.Chișinău, str. Albișoara, 38
Tel. (022) 820-770, Email: am@am.gov.md

CONFIRMARE

privind înregistrarea în „Lista producătorilor” de produse
supuse reglementărilor de responsabilitate extinsă a producătorului
(echipamente electrice și electronice)

În scopul plasării pe piață a produselor de echipamente electrice și electronice, în conformitate cu prevederile art. 12 alin. (5) și alin. (14) lit. b) din Legea nr. 209 din 29.07.2016 privind deșeurile, și punctele 46 – 50 din Regulamentul privind deșeurile de echipamente electrice și electronice, aprobat prin Hotărârea Guvernului nr. 212 din 07.03.2018, se emite numărul de înregistrare

MD2022-12-EEE-008

pentru COMPANIA SUCCESULUI SRL, IDNO: 1022600048584, cu adresa juridică: mun. Chișinău, str. Miron Costin 3/1, ap. (of.) 5A.

Numărul de înregistrare este valabil începând cu data de 05.12.2022 pînă la data de 05.12.2025.

Director adjunct
Andrei ȚARĂLUNGĂ

DECLARAȚIE

privind confirmarea identității beneficiarilor efectivi și neîncadrarea acestora în situația condamnării pentru participarea la activități ale unei organizații sau grupări criminale, pentru corupție, fraudă și/sau spălare de bani.

Subsemnatul, Oleg Condrea reprezentant împuternicit al COMPANIA SUCCESULUI S.R.L. (*denumirea operatorului economic*) în calitate de ofertant/ofertant asociat desemnat câștigător în cadrul procedurii de achiziție publică nr. [ocds-b3wdp1-MD-1752560698831](#) din data 29.07.2025, declar pe propria răspundere, sub sancțiunile aplicabile faptei de fals în acte publice, că beneficiarul/beneficiarii efectivi ai operatorului economic în ultimii 5 ani nu au fost condamnați prin hotărâre judecătorească definitivă pentru participarea la activități ale unei organizații sau grupări criminale, pentru corupție, fraudă și/sau spălare de bani.

Numele și prenumele beneficiarului efectiv	IDNP al beneficiarului efectiv
Oleg Condrea	0980203029317

Data completării: 29.07.2025

Semnat: (semnat electronic/mobil, a se verifica prin <https://msign.gov.md/#/verify/upload>)

Nume/prenume: Oleg Condrea

Funcția în cadrul persoanei juridice: Administrator

Denumirea persoanei juridice COMPANIA SUCCESULUI S.R.L.

IDNO al persoanei juridice 10226000048584

DECLARAȚIE PRIVIND CERTIFICATE

Administrația Națională a Penitenciarelor

(denumirea autorității contractante și adresa completă)

Stimați domni,

Ca urmare a anunțului/invitației de participare/de preselecție apărut în Buletinul achizițiilor publice și/sau Jurnalul Oficial al Uniunii Europene, nr. [ocds-b3wdp1-MD-1752560698831](#) din 29.07.2025 (ziua/luna/anul), privind aplicarea procedurii pentru atribuirea contractului Plite, tigăi, cazane electrice, camere frigorifice, frigidere și mașini de spălat - suplimentar (denumirea contractului de achiziție publică), noi COMPANIA SUCCESULUI S.R.L. (denumirea/numele ofertantului/candidatului), declarăm pe propria răspundere ca în cazul semnării contractului pentru loturile nr. 4, 5 și 6, va fi prezentat certificatul verificării metrologice pentru fiecare bun în parte cu valabilitatea minim de 10 luni, la livrare.

Data completării 29.07.2025

Cu stimă,

Ofertant/candidat

semnat electronic/mobil,

a se verifica prin

<https://msign.gov.md/#/verify/upload>

(semnătura autorizată)