

S.R.L „OptimalBimConstruct”

PROIECT DE EXECUTIE

NR. 004/24- SA; PG; OLC

PROIECTAREA „OFICIU MEDICILOR DE FAMILIE, A SATULUI GORDINEȘTI,
R-L EDINET” CU NR. CADSTRAL 4130110.116

Chisinau 2024

PLAN SITUATIE SC. 1:2000;

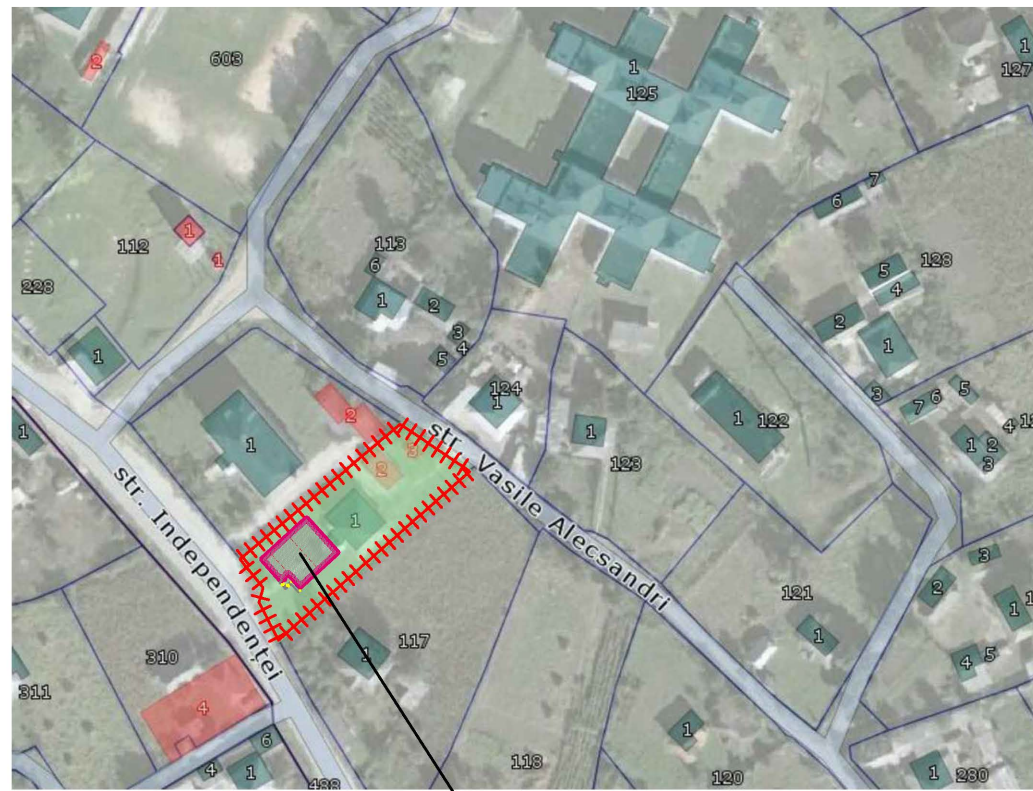

CONSTRUCTIA PROIECTATA

DISPOZITII GENERALE

Proiectul dat este destinat pentru constructia „Oficiu medicilor de familie, a satului Gordinesti, r-l Edinet” cu nr. cadastral 4130110.116 amplasata in satul Gordinesti, r-l Edinet” cu nr. cadastral 4130110.116

Beneficiar: IMSP „Centrul de Sănătate Edinet”

Cota de referinta ZERO (195.00), este luat nivelul pardoselilor de la parter ce corespunde cotei absolute 175.10 conform planului topografic Sc. 1:500 (Sistemul de inaltimi Baltic)

In solutia de sistematizare arhitecturala in aspect exterior al cladirii sunt folosite motive si elemente din arhitectura modernă.



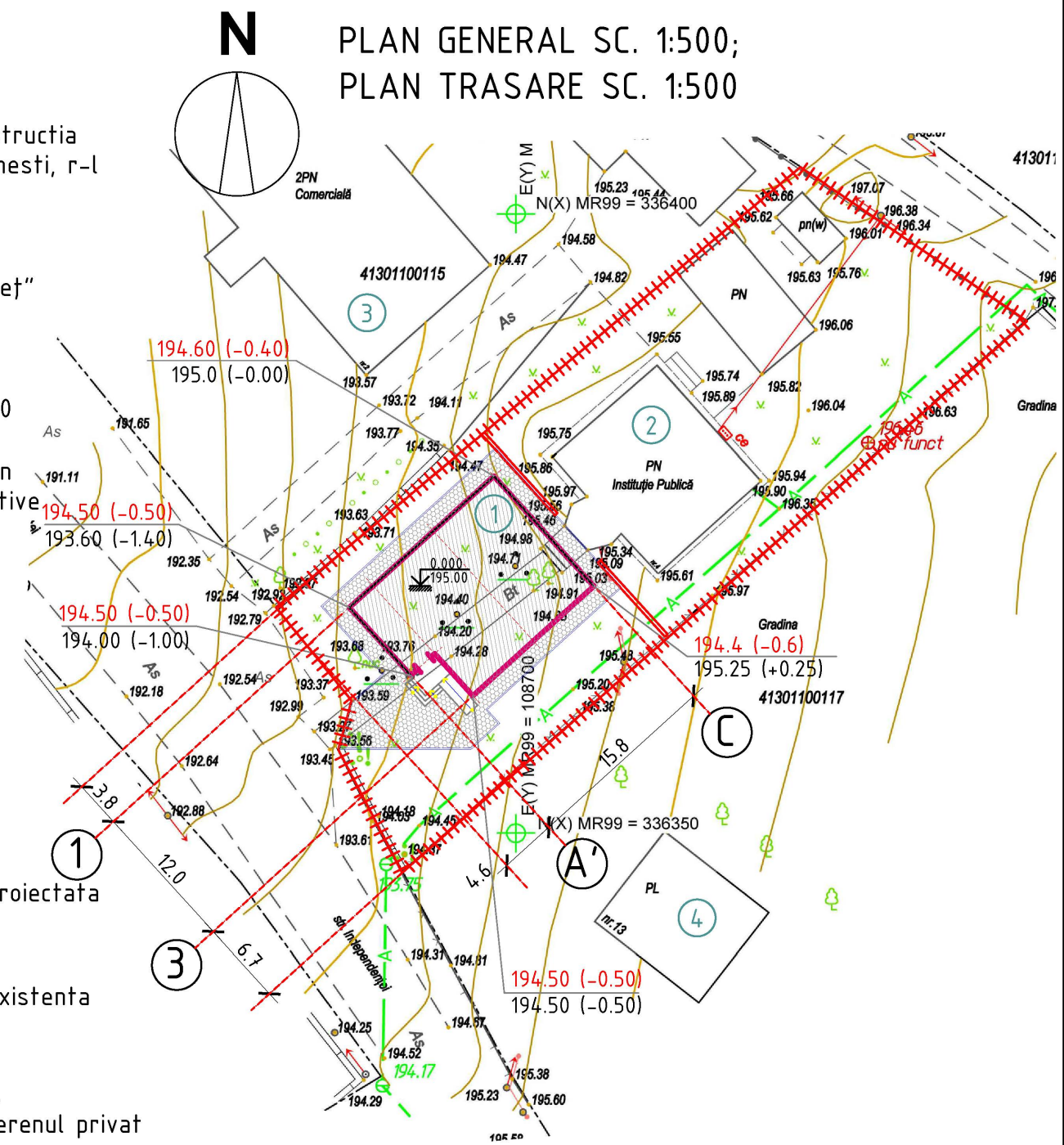



PLAN GENERAL SC. 1:500;
PLAN TRASARE SC. 1:500

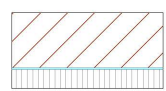

LEGENDA PLAN GENERAL

Nr.pe plan	Denumirea	Numar de etaje	Nota
1	Oficiu medicilor de familie cu regim de inaltime P	P	Proiect
2	Oficiu medicilor de familie cu regim de inaltime P	P	Existent
3	Centru comercial	P+E	Existent
4	Casa delocuit	P	Existent

Semne conventionale :

-  Constructie proiectata
-  Constructie existenta
-  Strazi Locale.
-  Acces spre terenul privat
-  Acces auto amenajat in limitele terenului privat
-  Acces pietonal amenajat in limitele terenului privat
-  Hotarul lotului/ terenului cu nr. cadastral 4130110.116 (marcat conventional conform dimensiunilor inregistrate)

TABEL INDICI TEHNICO-ECONOMICI

Nr.	Denumire indici	Unit. masura	Indice	Nota
1	Suprafata lotului	ha	0.70	
2	Suprafata construita	m ²	190.0	Proiect
3	Suprafata totala	m ²	190.0	Proiect
4	Volumul construit	m ³	972.79	Proiect
5	Procentul de ocupare a terenului (P.O.T.)	%	-	Proiect
6	Coeficientul de utilizare a terenului (C.U.T.)	-	-	Proiect

Proiectul este elaborat în conformitate cu standardele și prevederile actelor legislative și normative în vigoare și asigură realizarea pe întreaga durată de existență a construcțiilor a următoarelor exigente esențiale: A,B,C,D,E,F,G conform legii Nr. 721 - XIII din 02.02.96. Pericolul alunecarilor de teren lipseste.

AȘP / Clima Valeriu / certificat seria 2021-P nr. 0780 din 01.10.2021

IȘP / Muntean Nicolae / certificat seria 2021-P nr. 0788 din 01.10. 2021

Certificat de urbanism Nr. 1 din 26.04.2024		004/24 - PG	
ASP Clima Valeriu. certificat seria 2021-P nr. 0780 din 01.10.2021	ISP Munteanu Nicolai. certificat seria 2021-P nr. 0788 din 01.10.2021		
autor proiect S.R.L „OptimalBimConstruct”		Beneficiar:IMSP „Centrul de Sănătate Edinet”	
S.R.L „OptimalBimConstruct”		denumirea proiectului: Proiectarea „Oficiu medicilor de familie, a satului Gordinesti, r-l Edinet” cu nr. cadastral 4130110.116	
functia	nume	semnatura	data
Meneger de proiect	Clima V.		
ASP	Clima V.		
arhitect	Postica A.		
		Oficiu medicilor de familie	PE
		Plan general, sc. 1:500	1
		Plan trasare, sc.1:500	
		Plan situatie, sc.1:2000	

PLAN SITUATIE SC. 1:2000;

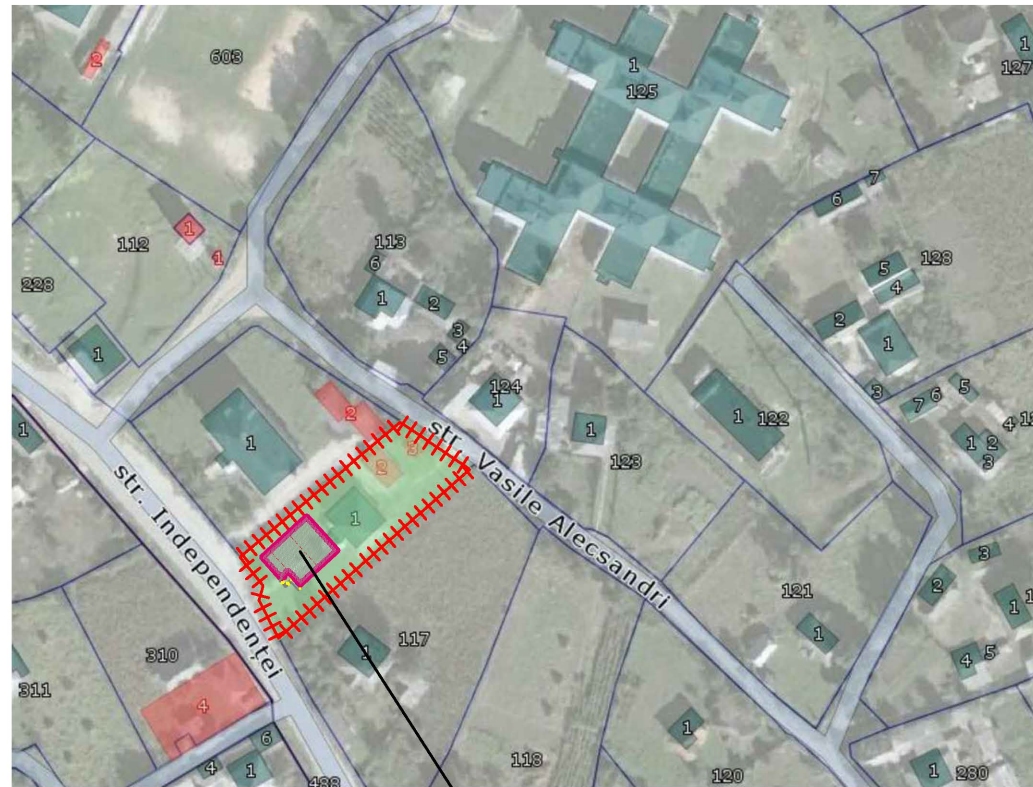

CONSTRUCTIA PROIECTATA

DISPOZITII GENERALE

Proiectul dat este destinat pentru constructia „Oficiu medicilor de familie, a satului Gordinesti, r-l Edinet” cu nr. cadastral 4130110.116 amplasata in satul Gordinesti, r-l Edinet” cu nr. cadastral 4130110.116

Beneficiar: IMSP „Centrul de Sănătate Edinet”

Cota de referinta ZERO (195.00), este luat nivelul pardoselilor de la parter ce corespunde cotei absolute 175.10 conform planului topografic Sc. 1:500 (Sistemul de inaltimi Baltic)

In solutia de sistematizare arhitecturala in aspect exterior al cladirii sunt folosite motive si elemente din arhitectura modernă.



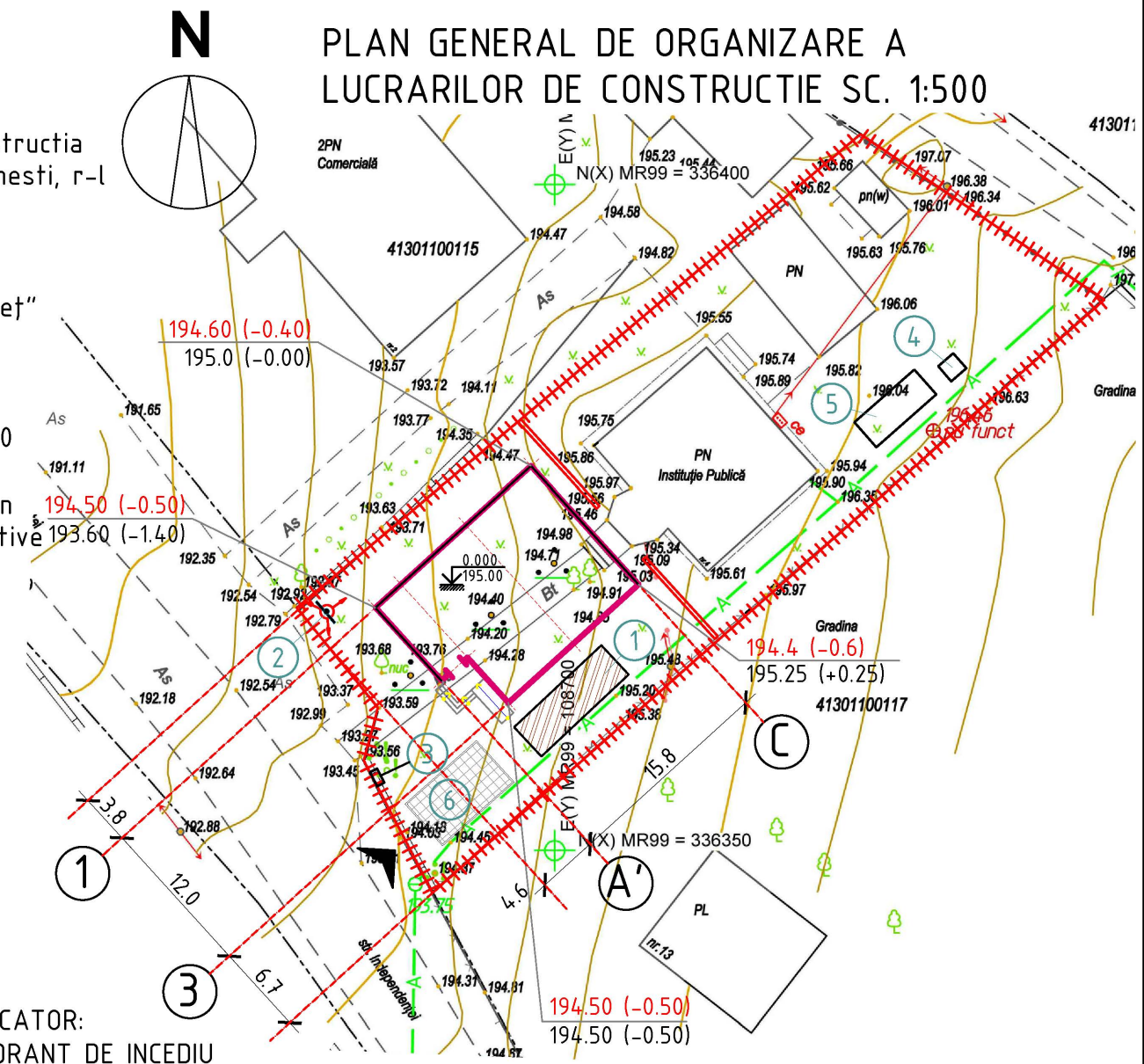



PLAN GENERAL DE ORGANIZARE A LUCRARILOR DE CONSTRUCTIE SC. 1:500

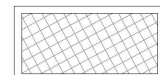

LEGENDA PLAN OGANIZARE SANTIER

Nr.	Denumirea	Nota
1	Locul depozitarii materialelor de constructii	
2	Panou de distributie	
3	Panou antiincendiar	
4	Oficiu lucratori	in constructia existenta
5	W.C. ecologic	in constructia existenta
6	Spatiu curatire roti	
7	Gard provizoriu cu copertina de protectie	vezi desen gard provizoriu
8	Teren public ingradit provizoriu	<u>nu este</u>

Semne conventionale :

-  Spatiu curatire roti
-  Locul depozitarii materialelor de constructie
-  Acces spre constructie in terenul privat
-  ZONA SANTIERULUI INGRADIT CU GARD PROVIZORIU
-  Panou de distributie
-  Luminator pe stilp
-  - Marca/directia acces macara

INDICATOR:
HIDRANT DE INCEDIU

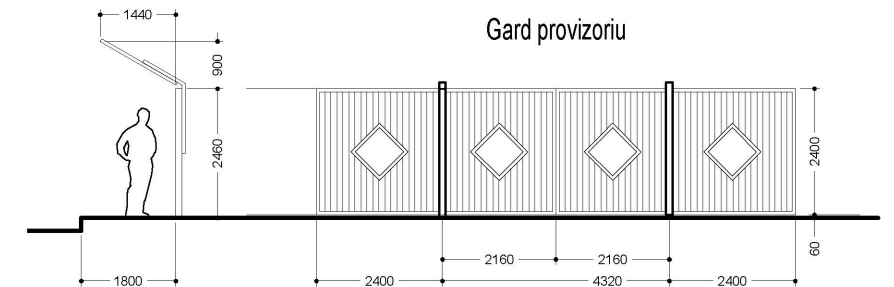
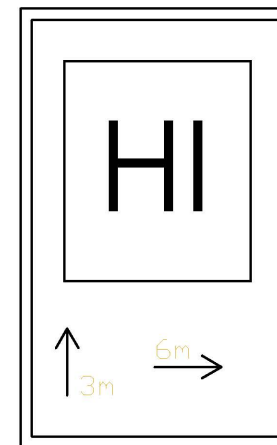

Certificat de urbanism Nr. 1 din 26.04.2024		004/24 - OLC	
ASP Clima Valeriu. certificat seria 2021-P nr. 0780 din 01.10.2021	ISP Munteanu Nicolai. certificat seria 2021-P nr. 0788 din 01.10.2021		
autor proiect S.R.L. „OptimalBimConstruct”		Beneficiar: IMSP „Centrul de Sănătate Edinet”	
S.R.L. „OptimalBimConstruct”		denumirea proiectului: Proiectarea „Oficiu medicilor de familie, a satului Gordinesti, r-l Edinet” cu nr. cadastral 4130110.116	
functia	nume	semnatura	data
Meneger de proiect	Clima V.		
ASP	Clima V.		
arhitect	Postica A.		
Oficiu medicilor de familie			faza
Plan general de organizare a lucrarilor de constructie, sc. 1:500			PE
Plan situatie, sc.1:2000			plansa
			1

Proiectul este elaborat în conformitate cu standardele și prevederile actelor legislative și normative în vigoare și asigură realizarea pe întreaga durată de existență a construcțiilor a următoarelor exigente esențiale: A,B,C,D,E,F,G conform legii Nr. 721 - XIII din 02.02.96. Pericolul alunecarilor de teren lipseste.

AȘP / Clima Valeriu / certificat seria 2021-P nr. 0780 din 01.10.2021

IȘP / Munteanu Nicolae / certificat seria 2021-P nr. 0788 din 01.10. 2021

LISTA COMPARTIMENTE

Nr.	SIMBOL	DENUMIRE	NOTA
1	004/24-PG	PLAN GENERAL	
2	004/24-OLC	ORGANIZAREA LUCRARILOR DE CONSTRUCTII	
3	004/23-SA	SOLUTII ARHITECTURAL CONSTRUCTIVE	
4	004/23-C	CONSTRUCTII DIN BETON ARMAT SI CONSTRUCTII METALICE	
5	004/23-RAC	RETELE INTERIOARE DE APA SI CANALIZARE	
6	004/23-IEI/EEF	ILUMINAT ELECTRIC INTERIOR/ ECHIPAMENT ELECTRIC DE FORTA	
7	004/23-IVC	INCALZIRE SI VENTILARE	
8	004/23-SIP	SEMNALIZARE DE INCENDIU SI PAZA	
9	004/23-ST	Solutii tehnologice	
		DEVIZE, CAIETE DE SARCINI	

DISPOZITII GENERALE

Proiectul dat este destinat pentru constructia Proiectarea „Oficiu medicilor de familie, a satului Gordinești, r-l Edineț” cu nr. cadastral 4130110.116

Constructia se prezinta cu o forma dreptunghiulara cu dimensiunile aproximative 12.0mx15.8m. Schema constructiva - fundatii din beton armat. Carcasa metalica cu pereti si acoperis din panouri termoizolante.

PROIECTUL ESTE ELABORAT IN BAZA:

1. In baza certificatului de urbanism nr. 1 din 26.04.2024 ; 2. Caietul de sarcini anexat la contractul nr. din 2024 Privind achizitionarea serviciilor de proiectare conform certificatului de urbanism nr. 1 din 26.04.2024; 3. Legislatia si normativele in vigoare

RECEPTIONAREA LUCRARILOR DE EXECUTIE A CLADIRII DATE SE VOR INDEPLINI LA URMATOARELE FAZE DETERMINATE

- Trasarea axelor constructie;
- Recepționarea lucrărilor de săpare a gropii de fundație;
- Recepționarea lucrărilor de execuție a fundațiilor (cu cel mult șapte zile înainte de umplerea timpanelor gropii de fundație);
- Recepționarea lucrărilor de execuție a peretilor de soclu cu trasarea si montarea pieselor inglobate si buloanelor de prindere a construcțiilor metalice
- Recepționarea lucrărilor de execuție a construcțiilor metalice;
- Recepționarea lucrărilor de execuție a acoperișului ;
- Recepționarea lucrărilor de execuție a peretilor din panouri termoizolante
- Predarea in exploatare a clădirii .

Proiectul este elaborat în conformitate cu standardele și prevederile actelor legislative și normative în vigoare și asigură realizarea pe întreaga durată de existență a construcțiilor a următoarelor exigente esențiale: A,B,C,D,E,F,G conform legii Nr. 721 - XIII din 02.02.96. Pericolul alunecarilor de teren lipseste.

AȘP / Clima Valeriu / certificat seria 2021-P nr. 0780 din 01.10.2021

IȘP / Munteanu Nicolae/ certificat seria 2021-P nr. 0788 din 01.10. 2021

INDICI GENERALI

Nr.o.	Denumirea	Suprafata m ² .	Nota
1	Oficiu medicilor de familie	-	Proiect
2	Acces pietonal	-	existent
3	Acces secundar pentru transport	-	existent
4	Suprafete inverzite	-	existent

LISTA ACTELOR DE RECEPTIE A LUCRARILOR CE DEVIN ASCUNSE

Nr.	DENUMIRE	NOTA
1	PROCES VERBAL DE CORESPUNDERE A TERENULUI DE SUB FUNDATII	
2	PROCES VERBAL DE AMENAJAREA PATULUI DE SUB FUNDATII	
3	PROCES VERBAL DE ARMARE A FUNDATIILOR DIN BETON ARMAT MONOLIT	
4	PROCES VERBAL DE MONTARE A SCHELETULUI METALIC	
5	PROCES VERBAL DE PRELUCRARE ANTICOROZIVA A SCHELETULUI METALIC	
6	PROCES VERBAL DE PRELUCRARE IGNIFUGA A SCHELETULUI METALIC	
7	PROCES VERBAL DE HIDROIZOLARI A FUNDATIILOR SI PERETILOR DE SOCLU	
8	PROCES VERBAL DE MONTARE A PANOURILOR DE ACOPERIS, ROSTURIRE.	
9	DE MONTARE A PANOURILOR DE FATADA, ROSTURIRE DE INCHIDERE.	
10	PROCES VERBAL DE EXECUTIE A STRATURILOR DE SUB PARDOSELE	
11	PROCES VERBAL DE MONTARE A USEI	
12	PROCES VERBAL DE FINISARE A INCAPERILOR	
13	PROCES VERBAL A RAPMPEI SI ELEMENTELOR DE ACCES	
14	PROCES VERBAL A AMENAJARII TERITORIULUI	
15	PROCES VERBAL A INSTALATIILOR DE PRIZA DE PAMINT SI A PARATRASNETULUI	

Certificat de urbanism Nr. 1 din 26.04.2024				004/24 - SA		
ASP	Clima Valeriu.	ISP	Munteanu Nicolai.			
certificat seria 2021-P nr. 0780 din 01.10.2021		certificat seria 2021-P nr. 0788 din 01.10.2021				
autor proiect S.R.L „OptimalBimConstruct”				Beneficiar:IMSP „Centrul de Sănătate Edineț”		
S.R.L „OptimalBimConstruct”				denumirea proiectului: Proiectarea „Oficiu medicilor de familie, a satului Gordinești, r-l Edineț” cu nr. cadastral 4130110.116		
functia	nume	semnatura	data	Oficiu medicilor de familie	foza	PE
Meneger de proiect	Clima V.			Date generale (inceput)	plansa	1
ASP	Clima V.					
arhitect	Postica A.					

Aprobat

In schimb № inv.

Semnatura si data

Nr. inv. original

SCHEMA CLADIRII

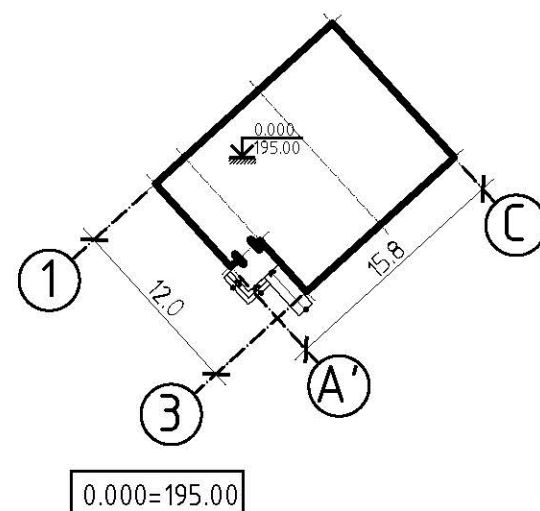

CARACTERISTICI CLIMATERICI

Nr.pe plan	Denumirea	Unitati de masura	Indicatorii	Obiectii
1	Zona climaterica	III B		
2	Presiunea dinamica vintului	PA(kg/m ²)	300(30)	
3	Greutatea invelisului de zapada	N/m ² (kg/m ²)	1000 (100)	
4	Temperatura de calcul in exterior	°C	-16	
5	Gradul de seismicitate a zonei constructiei	Grade	8	
6	Gradul de seismicitate a terenului	Grade	8	
7	Gradul de seismicitate a constructiei	Grade	8	

TABEL INDICI TEHNICO-ECONOMICI

Nr.	Denumire indici	Unit. masura	Indice	Nota
1	Suprafata lotului	ha	0.70	
2	Suprafata construita	m ²	190.0	Proiect
3	Suprafata totala	m ²	190.0	Proiect
4	Volumul construit	m ³	972.79	Proiect
5	Procentul de ocupare a terenului (P.O.T.)	%	-	Proiect
6	Coeficientul de utilizare a terenului (C.U.T.)	-	-	Proiect

Proiectul este elaborat în conformitate cu standardele și prevederile actelor legislative și normative în vigoare și asigură realizarea pe întreaga durată de existență a construcțiilor a următoarelor exigente esențiale: A,B,C,D,E,F,G conform legii Nr. 721 - XIII din 02.02.96. Pericolul alunecarilor de teren lipsește.

AȘP / Clima Valeriu / certificat seria 2021-P nr. 0780 din 01.10.2021

ISP / Muntean Nicolae / certificat seria 2021-P nr. 0788 din 01.10. 2021

BORDEROU PIESE DESENATE-SA

Plansa	Denumirea	Nota
Compartiment Solutii Arhitecturale		
1	Date generale	SA
2	Date generale	SA
3	Plan parter cota 0.000, scara 1:100,	SA
4	Plan acoperis, scara 1:100	SA
5	Plan parter cota 0.000(finisari), scara 1:100,	SA
6	Plan parter cota 0.000 cu amplasarea utilajului tehnologic,	SA
7	Borderou utilaj tehnologic (INCEPUT)	SA
8	Fatada 1-3, scara 1:100;	SA
9	Fatada A-C, scara 1:100	SA
10	Fatada 3-1, scara 1:100	SA
11	Fatada C-A, scara 1:100	SA
12	Sectiunea 1-1, scara 1:100	SA
13	Borderoul detaliat finisarii incaperilor	SA
14	Borderoul totalizator finisarii incaperilor; Finisari exterioare	SA
15	Borderou pardoseli;	SA
16	Tablou timplarie, scara 1:50 (inceput)	SA
17	Tablou timplarie, scara 1:50 (sfirsit)	SA
18	Vizualizari	SA
19	Vizualizari	SA

Certificat de urbanism Nr. 1 din 26.04.2024				004/24 - SA	
ASP	Clima Valeriu.	ISP	Munteanu Nicolai.		
certificat seria 2021-P nr. 0780 din 01.10.2021				certificat seria 2021-P nr. 0788 din 01.10.2021	
autor proiect S.R.L „OptimalBimConstruct”				Beneficiar: IMSP „Centrul de Sănătate Edineț”	
S.R.L „OptimalBimConstruct”				denumirea proiectului: Proiectarea „Oficiu medicilor de familie, a satului Gordinesti, r-l Edineț” cu nr. cadastral 4130110.116	
functia	nume	semnatura	data	Oficiu medicilor de familie	foza
Meneger de proiect	Clima V.			Date generale (sfirsit)	2
ASP	Clima V.				
arhitect	Postica A.				

PLAN PARTER COTA 0.000, sc.1:100

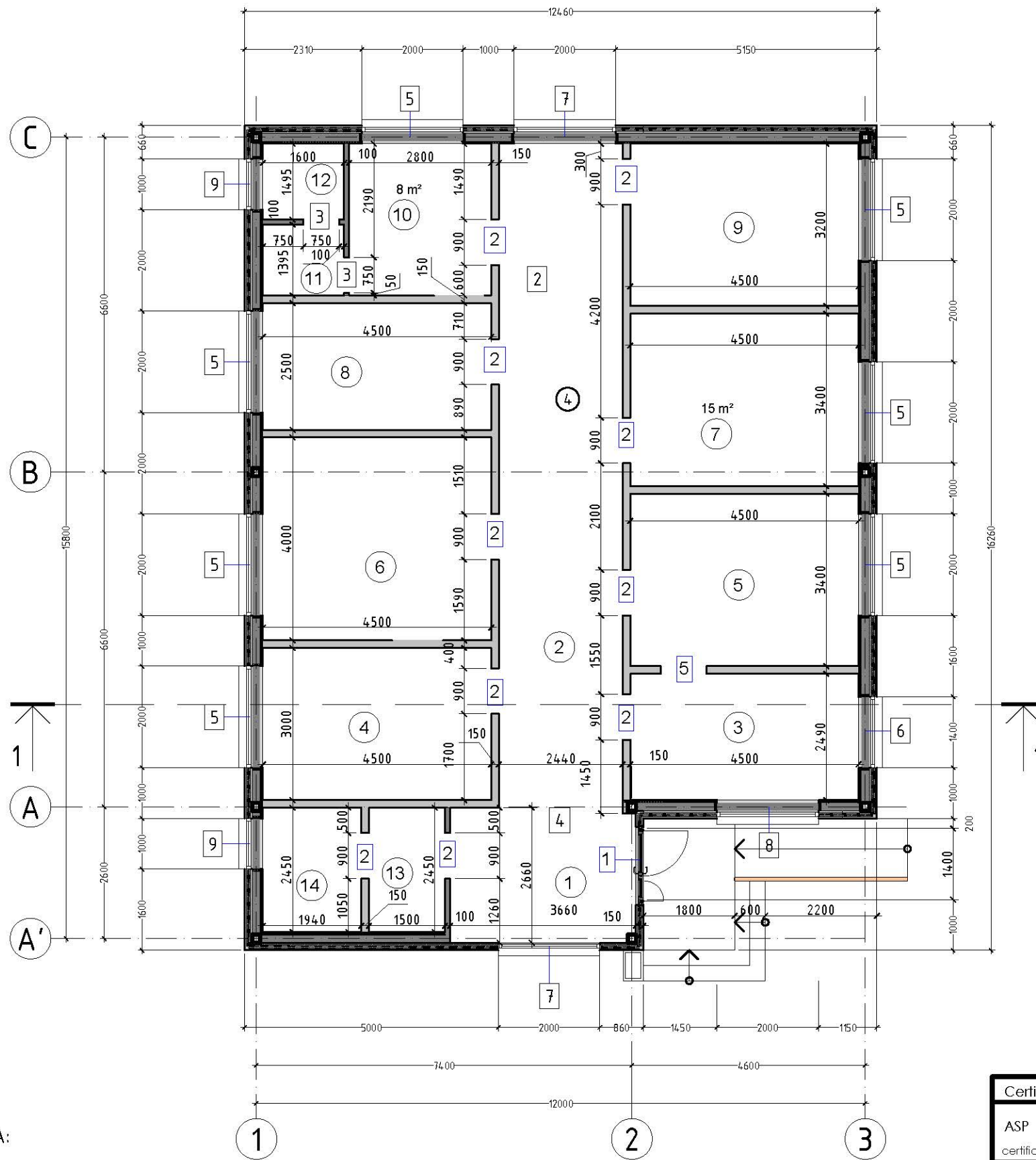

Legenda incaperilor cota 0.000

Poz. pe plan	Denumirea incaperilor	Aria (m ²)	Perimetru
1	Holl	11.17	13.84
2	Coridor	30.1	29.56
3	Birou medic familie	11.2	13.98
4	Birou asistente medicale	15.3	15.80
5	sala de proceduri	15.3	15.80
6	Birou de manopere+examen ginecologic profilactic	14.4	15.39
7	Sala de odihna pentru personal	8.37	11.57
8	Wc. Dus pentru personal	2.4	6.190
9	Incapere pentru inventar	2.23	5.99
10	Filiata de categoria II a farmaciei comunitare	11.25	14.0
11	Cabinet triaj	18.0	17.0
12	Sala de vaccinari	13.5	15.0
13	Lavuar	3.67	7.9
14	Grup sanitar- Pacienti	4.75	8.78

Borderou goluri in pereti

Nr.poz.	Dimensiuni		Cota superioara
	B	H	
Usi interne/externe			
1	1450	2850	2.850
2	900	2100	2.100
3	750	2100	2.100
4	2490	2850	2.850
Geamuri			
5	2050	2050	2.850
6	1450	2050	2.850
7	2050	2850	2.850
8	1850	650	2.850
9	1050	900	2.850

NOTA:

1. Peretii despartitori se executa din Plăci de gipscarton (PGCU) pe carcasa din profil de aluminiu cu vata minerala
2. Peretii despartitori se fixeaza de constructia portanta a cladirii conform 2.230-6C B.1
3. Toate lucrarile de finisare se vor executa dupa terminarea lucrarilor de montaj constructii portante.
4. Toti peretii plini de compartimentare nementionati vor fi incombustibili Co, rezistenti la foc 45 minute, corespunzator gradului II de rezistenta la foc.
5. La executarea lucrarilor la invelitoare se va consulta STAS 3.04.01-87 "Изоляционные и отделочные работы.
6. Lucrarile la invelitoare vor fi precedate de organizarea unor masuri antiincendiu si se va tine sub control respectarea lor pe parcursul executarii procesului tehnologic mentionat.

Certificat de urbanism Nr. 1 din 26.04.2024				004/24 - SA	
ASP	Clima Valeriu.	ISP	Munteanu Nicolai.		
certificat seria 2021-P nr. 0780 din 01.10.2021				certificat seria 2021-P nr. 0788 din 01.10.2021	
autor proiect S.R.L. „OptimalBimConstruct”				Beneficiar: IMSP „Centrul de Sănătate Edineț”	
S.R.L. „OptimalBimConstruct”				denumirea proiectului: Proiectarea „Oficiu medicilor de familie, a satului Gordinesti, r-l Edineț” cu nr. cadastral 4130110.116	
functia	nume	semnatura	data	Oficiu medicilor de familie	foza
Meneger de proiect	Clima V.			Plan parter cota 0.000, sc. 1:100	PE
ASP	Clima V.				
arhitect	Postica A.				
				plansa	3

PLAN INVELITOARE, sc.1:100

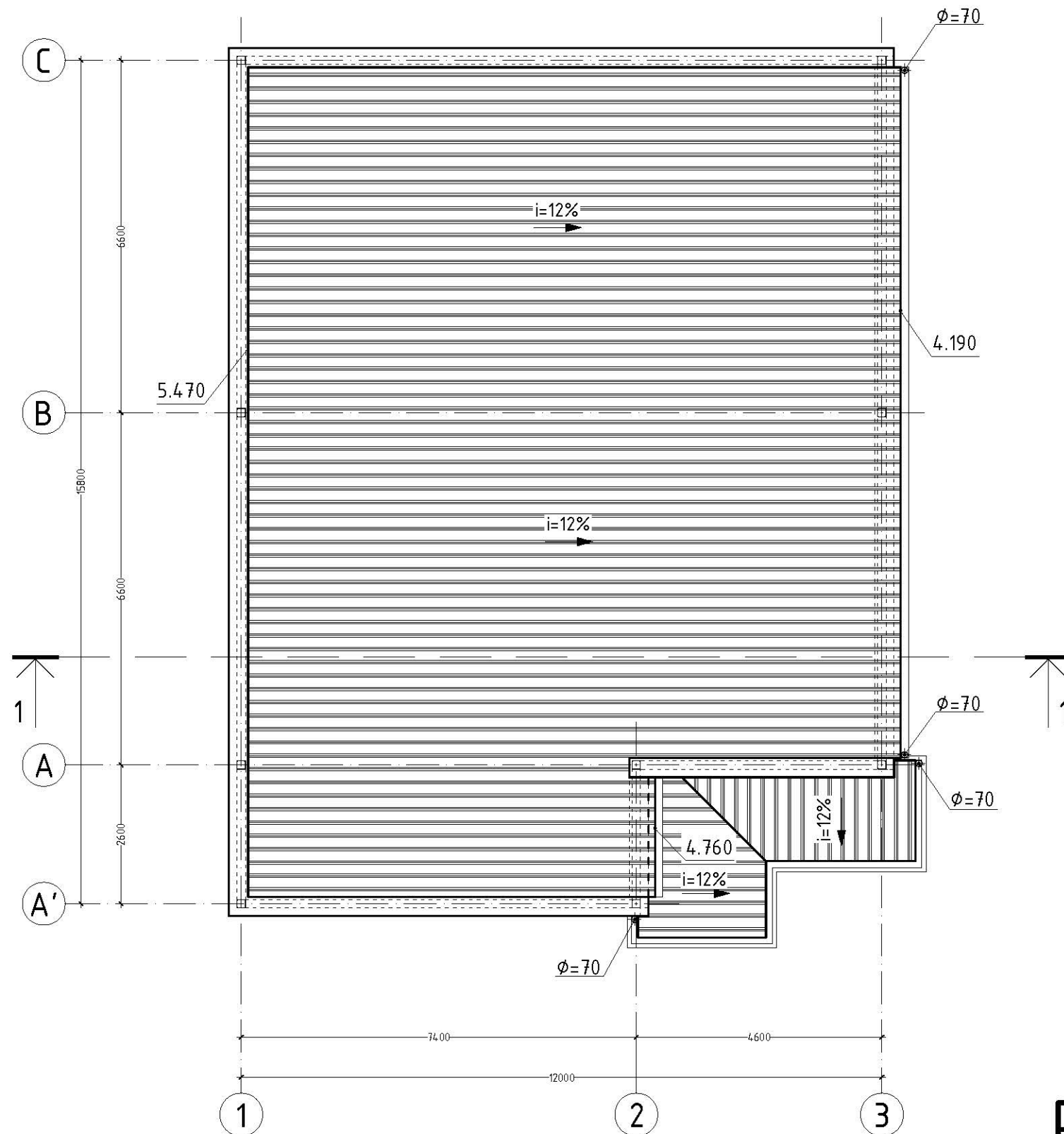

BORDEROU ELEMENTE ACOPERIS

Nr. poz.	Denumirea	Cant.	Obiectii
1	Panouri termoizolante p/u acoperis vata minerala $\delta=170$	195.8 m ²	
2	Burlan de scurgere a apei	20.8 ml	
3	Jgheab de scurgere a apei	16.2 ml	

BORDEROU MATERIALE FOLOSITE PARAPET

Nr. poz.	Indicatie	Denumirea	Grosime mm	Cant.	unit.de masura	Obiectii
1		Panouri termoizolate perete vata minerala pe latimea profilului metalic -160mm	50	6.5	m ²	
2		Bariera vapori $\delta=1mm$	1mm	6.5	m ²	
3		Fisie otel 30x4 l=500mm pas 500	4	82	bucati	
4		Tabla plata (zincata) l=600mm	1	24.25	m ²	40.43m.l.
5		Sort tabla plata (zincata) l=160mm	1	6.46	m ²	40.43m.l.
6		Ermetic poliuretan sov de 10mm x10mm-100ml/m.l.	10		100ml/m.l.	40.43m.l.

BORDEROU ELEMENTE Coperine

Nr. poz.	Denumirea	Cant.	Obiectii
1	Panouri termoizolate acoperis vata minerala $\delta=50$	15.0 m ²	
2	Burlan de scurgere a apei	9.0 m.l.	
3	Jgheab de scurgere a apei	10.40 m.l.	
	Panouri termoizolate perete vata minerala $\delta=50$	20.4 m ²	
4	Panouri compozite tip "etalbond" pe carcasa metalica	20.4m ²	
5	Tabla plana Colorata conform RAL Etalbond	6.5m ²	
6	Elemente de inchidere tabla plana Colorata	10.4 m.l.	
7	Sort din Tabla plana Colorata conform RAL Etalbond l=160	8.2 m.l.	
	Ermetic poliuretan sov de 10mm x10mm-100ml/m.l.	8.2 m.l.	

NOTA:

- La executarea lucrarilor la invelitoare se va consulta STAS 3.04.01-87 "Изоляционные и отделочные работы".
- Lucrarile la invelitoare vor fi precedate de organizarea unor masuri antiincendiu si se va tine sub control respectarea lor pe parcursul executarii procesului tehnologic mentionat.

Certificat de urbanism Nr. 1 din 26.04.2024				004/24 - SA	
ASP	Clima Valeriu.	ISP	Munteanu Nicolai.		
certificat seria 2021-P nr. 0780 din 01.10.2021		certificat seria 2021-P nr. 0788 din 01.10.2021			
autor proiect S.R.L. „OptimalBimConstruct”			Beneficiar: IMSP „Centrul de Sănătate Edineț”		
S.R.L. „OptimalBimConstruct”			denumirea proiectului: Proiectarea „Oficiu medicilor de familie, a satului Gordinesti, r-l Edineț” cu nr. cadastral 4130110.116		
functia	nume	semnatura	data	Oficiu medicilor de familie	foza
Meneger de proiect	Clima V.			Plan invelitoare, sc. 1:100	plansa
ASP	Clima V.				
arhitect	Postica A.				
				PE	4

Aprobat

Nr. inv. original Semnatura si data In schimb № inv.

PLAN PARTER cota 0.000, sc. 1:100

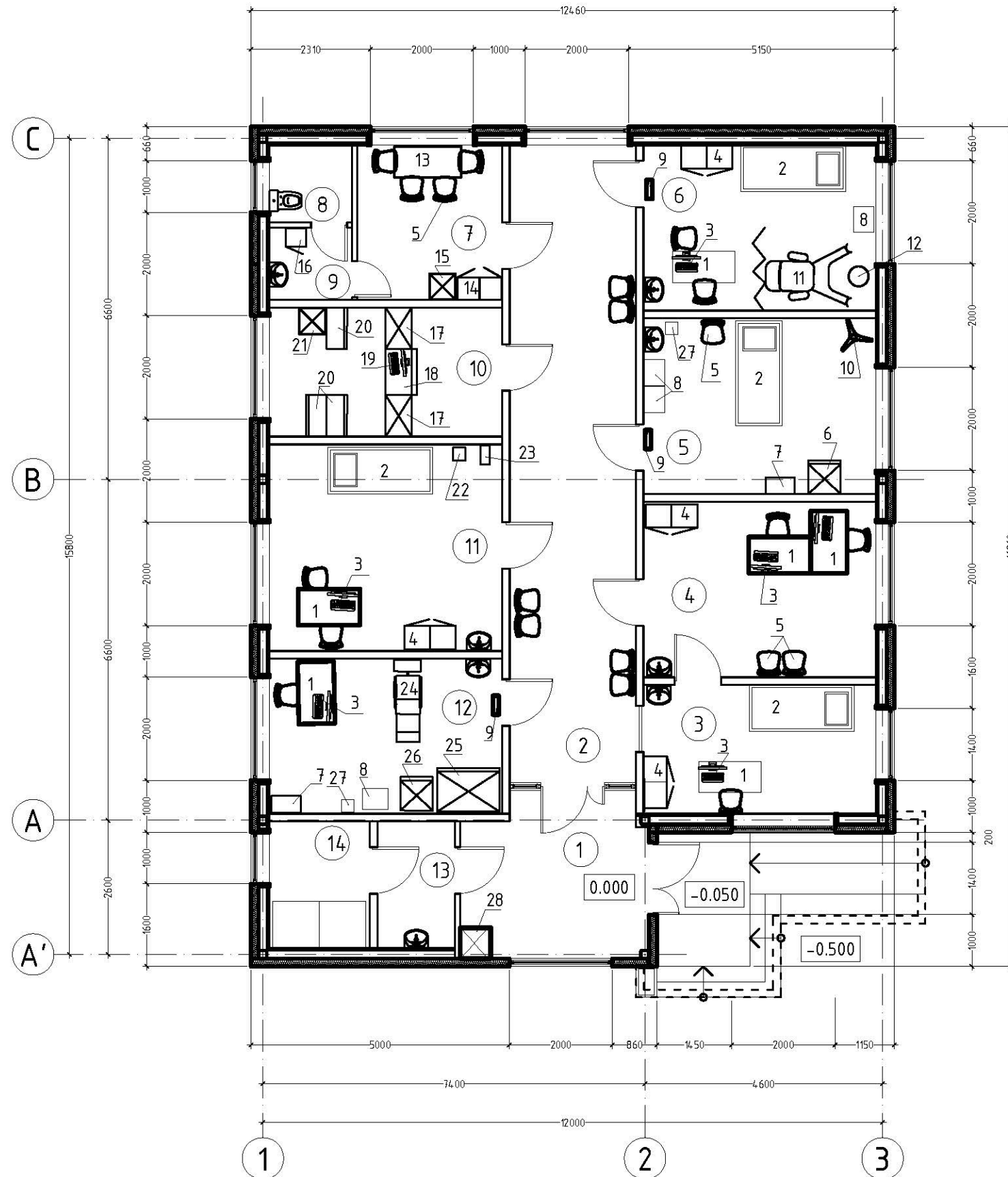

Explicatia incaperilor

No	Denumirea incaperilor	Suprafata, m ²
1	Hol	11.17
2	Coridor	30.1
3	Cabinetul medicului de familie	11.20
4	Cabinet pentru asistente medicale	15.3
5	Sala de proceduri	15.3
6	Cabinetul de manopere +examen ginecologic profilactic	14.4
7	Sala de odihnă pentru personal	8.37
8	WC-ul și duș pentru personal	2.4
9	Incapere pentru inventar	2.23
10	Filiala de categoria II a farmaciilor comunitare	11.25
11	Cabinet triaj	18.0
12	Sala de vaccinari	13.5
13	Lavuar	3.67
14	WC-ul pentru pacienți	4.75

Beneficiar: S.R.L. "Centrul de sănătate Edinet"						004/24-SA		
Proiectarea „Oficiu medicilor de familie, a satului Gordinesti, r-l Edinet” cu nr. cadastral 4130110.116								
Mod.	Nr.Part.	Foia	Nr.doc	Semant.	Data			
oficiu medicilor de familie						Faza	Plansa	Planse
						PE	6	
AȘP						Clima V.		
Tehnolog						Melnic S.		
						05.24		
						05.24		
Plan parter cu amplasare utilajului						S.R.L „OptimalBimConstruct”		

N poz.	Denumirea si caracteristica tehnica a utilajului si materialelor Uzina -Producatoare (Tara, Firma)	Tipul Marca utilajului Marcarea document.	Unit de marim.	masa	Num.
<u>Utilaj Tehnologic</u>					
1	masă medicului 1200x600x850	retea de comerț	unit		6
2	cuseța medicală de examinare 1800x600x550,	-	unit		4
3	calculator, P=0.4kw/220	-	unit		6
4	dulap cu 2 uși pentru acte 1000x470x1920	-	unit		4
5	scaun	retea de comerț	unit		20
6	frigider medical 630x650x1360 1φ,P= 0.17kw,	Pozis	unit		1
7	dulap medical 570x320x1655(h)	Hilfe MD1 1657/SG	unit		2
8	măsuța mobilă pentru instrumente medicale	-	unit		4
9	lampă bactericida pe perete P= 0.1Kw/ 220	Dezar-3	unit		3
10	Stativ pentru infuzii	retea de comerț	unit		1
11	fotoliu de examinare 1100x620x1250(h), P=0.11kw/220	OP-G7	unit		1
12	scaun rotund mobil	-	unit		1
13	masă pentru prinz 1200x700x850	-	unit		1
14	dulap pentru haine și echipament special	retea de comerț	unit		1
15	frigider de uz casnic, P=0.22/220	-	unit		1
16	dulap pentru păstrare inventar de curățat și dezinfectante	-	unit		1
17	vitrina (polițe din geam) 800x500x900,	la comanda	unit		2
18	masa de comerț 1000x500x900	la comanda	unit		1
19	calculator de casă și control P=0.4kw/220		unit		1
20	dulap pentru păstrare medicamente 800x600x1750	-	unit		3
21	frigider medical pentru păstrare medicamente termolabile P=0.48/220		unit		1
22	cântar medical pe podea, 180kg dotat cu baterie tip CR, 3v 302x302x17.5		unit		1

N poz.	Denumirea si caracteristica tehnica a utilajului si materialelor Uzina -Producatoare (Tara, Firma)	Tipul Marca utilajului Marcarea document.	Unit de marim.	masa	Num.
<u>Utilaj Tehnologic</u>					
23	antropometru de podea	-	unit		1
24	scaun recoltare 1650x620x500	TM-A 1009	unit		1
25	congelator medical t -10/-25C, V=305l 1218x840x940, P=0.88kw/230	Promed, MDF25x305	unit		1
26	frigider medical pentru vaccinuri t+1/+15C P= 0.13Kw/ 220, 600x600x860	LKexv 1800	unit		1
27	container pentru deseuri medicale	retea de comerț	unit		2
28	dulap încuiat cu cheia 600x600x1600	retea de comerț	unit		1

Beneficiar: S.R.L. " Centrul de sănătate Edineț"						004/24-SA		
Proiectarea „Oficiu medicilor de familie, a satului Gordinesti, r-l Edineț” cu nr. cadastral 4130110.116								
Mod.	Nr.Part.	Foia	Nr.doc	Semant.	Data			
oficiu medicilor de familie						Faza	Plansa	Planse
						PE	7	
AȘP	Clima V.				05.24			
Tehnolog	Melnic S.				05.24			
borderou utilajului						S.R.L „OptimalBimConstruct”		

FATADA IN AXELE 1-3, sc.1:100



BORDEROU MATERIALE FOLOSITE FATADA

Nr. poz.	Elemente	Tip finisare	Culoare	Obiectii
1	Pereti	Panouri termoizolate vata minerala $\delta=150$	RAL	334.0m ²
2	Pereti	Panouri termoizolate vata minerala $\delta=150$	RAL	
3	Parapet partea spre acoperis	Panouri termoizolate vata minerala $\delta=50$	RAL	19.0m ²
6	Glafuri geamuri	Tabla plana 160mm	RAL	78.6m.l.
7	Lacrimar geamuri l=120mm	Aluminiu vopsit pentru exterior 120mm	RAL	24.7 m/l
8	Copertine finisari	Panouri compozite tip "etalbond" pe carcasa metalica	RAL	20.42 m ²

BORDEROU MATERIALE FOLOSITE SCARI EXTERIOARE

Nr.	Standart	Denumirea	unit de masura	masa pe unit mas. kg	Cantitatea	Total
SCARI EXTERIOARE						
1		Placi prefabricate fibrobeton $\delta=20$ mm	m ²	-	13.1	13.1
2		Adeziv $\delta= 10$ mm		-		
3						

Certificat de urbanism Nr. 1 din 26.04.2024				004/24 - SA			
ASP	Clima Valeriu.	ISP	Munteanu Nicolai.				
certificat seria 2021-P nr. 0780 din 01.10.2021				certificat seria 2021-P nr. 0788 din 01.10.2021			
autor proiect				S.R.L. „OptimalBimConstruct”		Beneficiar: IMSP „Centrul de Sănătate Edineț”	
S.R.L. „OptimalBimConstruct”				denumirea proiectului: Proiectarea „Oficiu medicilor de familie, a satului Gordinesti, r-l Edineț” cu nr. cadastral 4130110.116			
functia	nume	semnatura	data	Oficiu medicilor de familie		Faza	PE
Meneger de proiect	Clima V.			FATADA IN AXELE 1-3, sc. 1:100		planşa	8
ASP	Clima V.						
arhitect	Postica A.						

Aprobat

Nr. inv. / In schimb. Nr. inv.

Semnatura si data

Nr. inv. original

FATADA IN AXELE A-C, sc.1:100



BORDEROU MATERIALE FOLOSITE FATADA

Nr. poz.	Elemente	Tip finisare	Culoare	Obiectii
1	Pereti	Panouri termoizolate vata minerala $\delta=150$	RAL	334.0m ²
2	Pereti	Panouri termoizolate vata minerala $\delta=150$	RAL	
3	Parapet partea spre acoperis	Panouri termoizolate vata minerala $\delta=50$	RAL	19.0m ²
6	Glafuri geamuri	Tabla plana 160mm	RAL	78.6m.l.
7	Lacrimar geamuri l=120mm	Aluminiu vopsit pentru exterior 120mm	RAL	24.7 m/l
8	Copertine finisari	Panouri compozite tip "etalbond" pe carcasa metalica	RAL	20.42 m ²

BORDEROU MATERIALE FOLOSITE SCARI EXTERIOARE

Nr.	Standart	Denumirea	unit de masura	masa pe unit mas. kg	Cantitatea	Total
SCARI EXTERIOARE						
1		Placi prefabricate fibrobeton $\delta=20$ mm	m ²	-	13.1	13.1
2		Adeziv $\delta= 10$ mm		-		
3						

Certificat de urbanism Nr. 1 din 26.04.2024				004/24 - SA		
ASP	Clima Valeriu.	ISP	Munteanu Nicolai.			
certificat seria 2021-P nr. 0780 din 01.10.2021				certificat seria 2021-P nr. 0788 din 01.10.2021		
autor proiect				S.R.L. „OptimalBimConstruct”		Beneficiar: IMSP „Centrul de Sănătate Edineț”
S.R.L. „OptimalBimConstruct”				denumirea proiectului: Proiectarea „Oficiu medicilor de familie, a satului Gordinesti, r-l Edineț” cu nr. cadastral 4130110.116		
functia	nume	semnatura	data	Oficiu medicilor de familie		PE
Meneger de proiect	Clima V.			FATADA IN AXELE A-C, sc. 1:100		9
ASP	Clima V.					
arhitect	Postica A.					

Aprobat

Nr. inv. original

Semnatura si data

In schimb № inv.

foaza
planşa

FATADA IN AXELE 3-1, sc.1:100

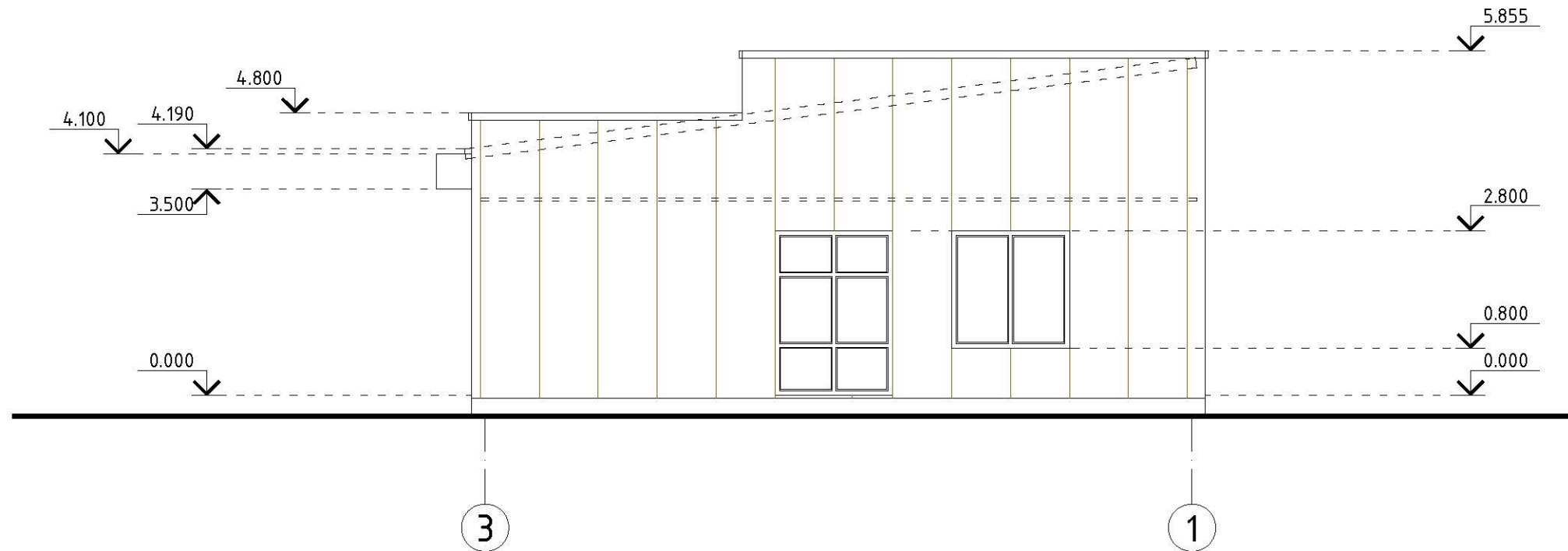

BORDEROU MATERIALE FOLOSITE FATADA

Nr. poz.	Elemente	Tip finisare	Culoare	Obiectii
1	Pereti	Panouri termoizolate vata minerala $\delta=150$	RAL	334.0m ²
2	Pereti	Panouri termoizolate vata minerala $\delta=150$	RAL	
3	Parapet partea spre acoperis	Panouri termoizolate vata minerala $\delta=50$	RAL	19.0m ²
6	Glafuri geamuri	Tabla plana 160mm	RAL	78.6m.l.
7	Lacrimar geamuri l=120mm	Aluminiu vopsit pentru exterior 120mm	RAL	24.7 m/l
8	Copertine finisari	Panouri compozite tip "etalbond" pe carcasa metalica	RAL	20.42 m ²

BORDEROU MATERIALE FOLOSITE SCARI EXTERIOARE

Nr.	Standart	Denumirea	unit de masura	masa pe unit mas. kg	Cantitatea	Total
SCARI EXTERIOARE						
1		Placi prefabricate fibrobeton $\delta=20$ mm	m ²	-	13.1	13.1
2		Adeziv $\delta= 10$ mm		-		
3						

Certificat de urbanism Nr. 1 din 26.04.2024				004/24 - SA		
ASP	Clima Valeriu.	ISP	Munteanu Nicolai.			
certificat seria 2021-P nr. 0780 din 01.10.2021				certificat seria 2021-P nr. 0788 din 01.10.2021		
autor proiect S.R.L. „OptimalBimConstruct”				Beneficiar: IMSP „Centrul de Sănătate Edineț”		
S.R.L. „OptimalBimConstruct”				denumirea proiectului: Proiectarea „Oficiu medicilor de familie, a satului Gordinesti, r-l Edineț” cu nr. cadastral 4130110.116		
functia	nume	semnatura	data	Oficiu medicilor de familie		foza
Meneger de proiect	Clima V.			FATADA IN AXELE 3-1, sc. 1:100		plansa
ASP	Clima V.					
arhitect	Postica A.					
						PE
						10

Aprobat

Nr. inv. In schimb № inv.

Semnatura si data

Nr. inv. original

FATADA IN AXELE C-A', sc.1:100

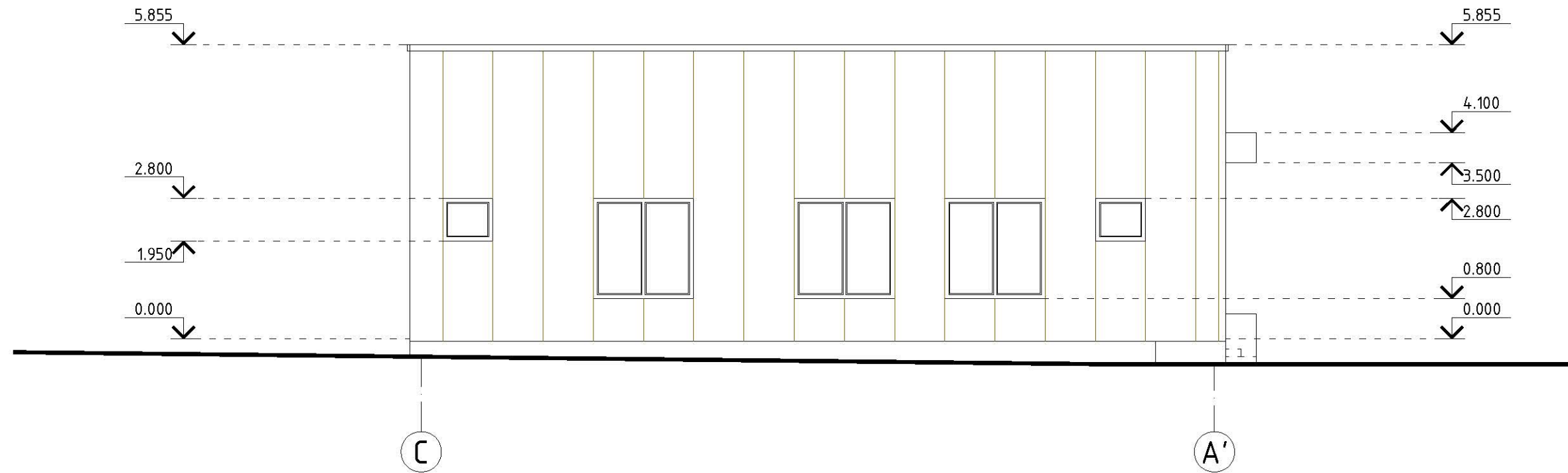

BORDEROU MATERIALE FOLOSITE FATADA

Nr. poz.	Elemente	Tip finisare	Culoare	Obiectii
1	Pereti	Panouri termoizolate vata minerala $\delta=150$	RAL	334.0m ²
2	Pereti	Panouri termoizolate vata minerala $\delta=150$	RAL	
3	Parapet partea spre acoperis	Panouri termoizolate vata minerala $\delta=50$	RAL	19.0m ²
6	Glafuri geamuri	Tabla plana 160mm	RAL	78.6m.l.
7	Lacrimar geamuri l=120mm	Aluminiu vopsit pentru exterior 120mm	RAL	24.7 m/l
8	Copertine finisari	Panouri compozite tip "etalbond" pe carcasa metalica	RAL	20.42 m ²

BORDEROU MATERIALE FOLOSITE SCARI EXTERIOARE

Nr.	Standart	Denumirea	unit de masura	masa pe unit mas. kg	Cantitatea	Total
SCARI EXTERIOARE						
1		Placi prefabricate fibrobeton $\delta=20$ mm	m ²	-	13.1	13.1
2		Adeziv $\delta= 10$ mm		-		
3						

Certificat de urbanism Nr. 1 din 26.04.2024				004/24 - SA		
ASP	Clima Valeriu.	ISP	Munteanu Nicolai.			
certificat seria 2021-P nr. 0780 din 01.10.2021				certificat seria 2021-P nr. 0788 din 01.10.2021		
autor proiect S.R.L „OptimalBimConstruct”				Beneficiar: IMSP „Centrul de Sănătate Edinet”		
S.R.L „OptimalBimConstruct”				denumirea proiectului: Proiectarea „Oficiu medicilor de familie, a satului Gordinesti, r-l Edinet” cu nr. cadastral 4130110.116		
functia	nume	semnatura	data	Oficiu medicilor de familie		foza
Meneger de proiect	Clima V.			FATADA IN AXELE C-A', sc. 1:100		plansa
ASP	Clima V.					
arhitect	Postica A.					
						PE
						11

Aprobat

Nr. inv. original

Semnatura si data

In schimb № inv.

SECTIUNE 1-1, sc.1:100

(A)

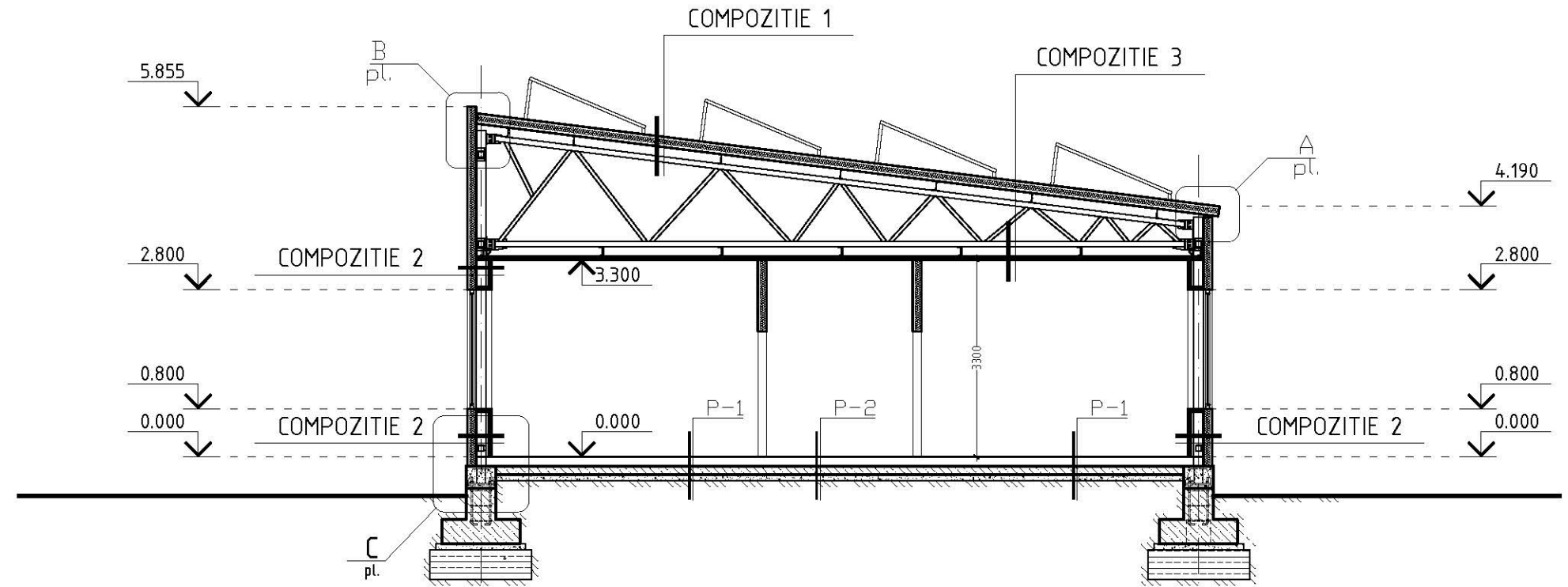
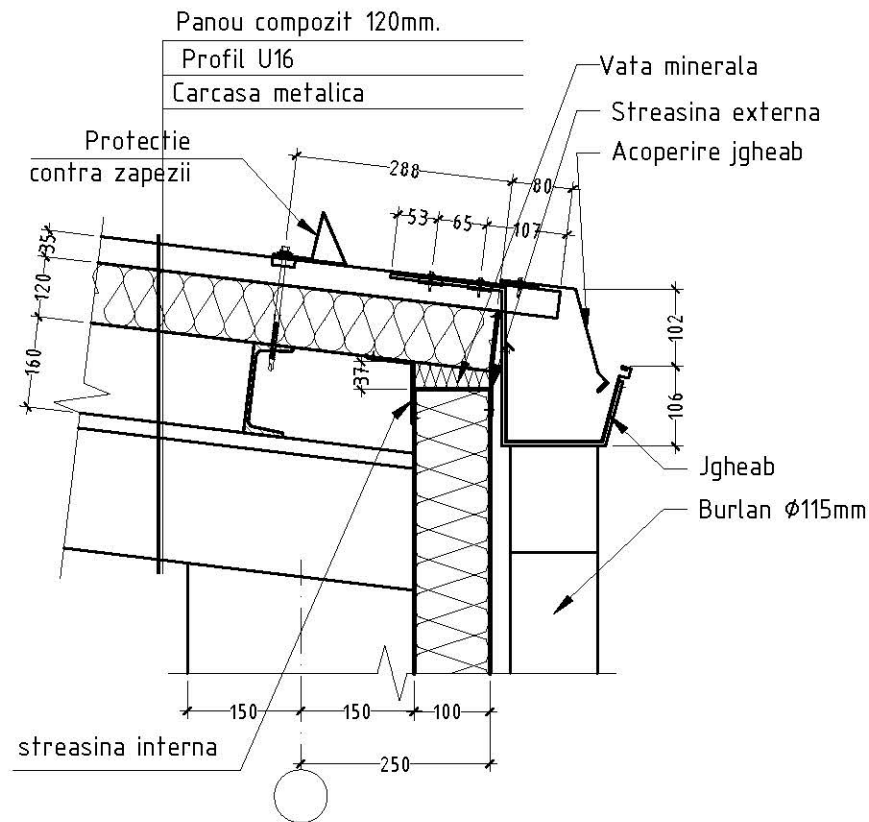

(C)

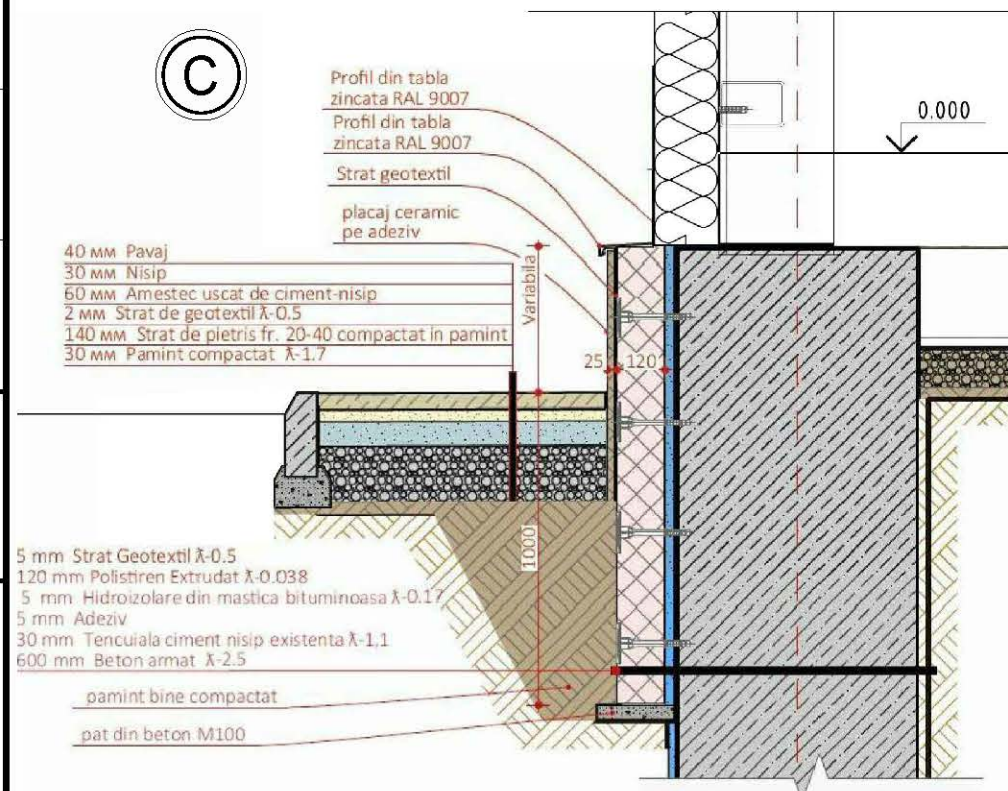

COMPOZITIE 1

Panou compozit termoizolant
vata minerala pentru acoperis -170mm
Carcasa metalica

COMPOZITIE 2

Carcasa metalica
Plăci de gipscarton (PGCU)
pe carcasa din profil de aluminiu,
cu vata minerala plăci rigide δ=50mm
Grund de patrundere adinca
Driscuire cu amestec uscat pe plasa de
fiba-sticla ρ=80g/m2-(3mm)
Chituire cu eurofin - (1mm)
Gletuire cu Seefrock - (0,5mm)
Amorsa - grund
Vopsire cu emulsie acrilico-polimerica
cu rezistenta sporita (2 str.)

COMPOZITIE 3

Panou compozit termoizolant pereti
vata minerala -150mm
Carcasa metalica
Plăci de gipscarton (PGCU)
pe carcasa din profil de aluminiu,
cu vata minerala plăci rigide δ=50mm
Grund de patrundere adinca
Driscuire cu amestec uscat pe plasa de
fiba-sticla ρ=80g/m2-(3mm)
Chituire cu eurofin - (1mm)
Gletuire cu Seefrock - (0,5mm)
Amorsa - grund
Vopsire cu emulsie acrilico-polimerica
cu rezistenta sporita (2 str.)

1

3

Certificat de urbanism Nr. 1 din 26.04.2024				004/24 - SA	
ASP	Clima Valeriu.	ISP	Munteanu Nicolai.		
certificat seria 2021-P nr. 0780 din 01.10.2021				certificat seria 2021-P nr. 0788 din 01.10.2021	
autor proiect S.R.L. „OptimalBimConstruct”				Beneficiar: IMSP „Centrul de Sănătate Edineț”	
S.R.L. „OptimalBimConstruct”				denumirea proiectului: Proiectarea „Oficiu medicilor de familie, a satului Gordinesti, r-l Edineț” cu nr. cadastral 4130110.116	
functia	nume	semnatura	data	Oficiu medicilor de familie	foza
Meneger de proiect	Clima V.			Sectiune 1-1, sc. 1:100	planșa
ASP	Clima V.				
arhitect	Postica A.				
					PE
					12

Aprobat

Nr. inv. original
Semnatura si data
In schimb № inv.

Borderou detaliat a materialelor pentru finisari interioare

Nr.niv.	Nr.inc.	Denumire	Aria incaperii (m2)	Tipul pardoselei	Inaltimea finisarii pe pereti (m)	Perimetrul incaperii (m)	Suprafata finisari pe pereti (m2)	Tipul peretii	Aria tavan (m2)	Tipul tavanului	Goluri	Suprafata golurilor (m2)	Usi (Bucati)	perimetru gol usa m.l. δ=75mm	Suprafata uselor (m2)	Geamuri (Bucati)	Perimetru gol geam m.l. δ= 250mm	Suprafata ferestre in incapere (m2)
Plan Parter																		
	1	Holl	11.17	tip- P-2	3.30	13.84	36.29	tip- W-1 tip- W-3	11.17	tip-T-1	3	18.53	3	12.2	18.53	-	-	-
	2	Coridor	30.1	tip- P-2	3.30	29.56	75.135	tip- W-1 tip- W-3	30.1	tip-T-1	10	27.77	9	45.9	22.07	1	7.7	5.7
	3	Birou medic familie	11.2	tip- P-1	3.30	13.98	40.96	tip- W-1	11.2	tip-T-3	4	8.18	2	10.2	3.78	2	9.0	4.4
	4	Birou asistente medicale	15.3	tip- P-1	3.30	15.80	46.625	tip- W-1	15.3	tip-T-3	3	7.78	2	10.2	3.78	1	6.0	4.0
	5	Sala de proceduri	15.3	tip- P-2	3.30	15.80	48.51	tip- W-2	15.3	tip-T-3	2	5.89	1	5.1	1.89	1	6.0	4.0
	6	Birou de manopere+examen ginecologic profilactic	14.4	tip- P-1	3.30	15.39	46.779	tip- W-1	14.4	tip-T-3	2	5.89	1	5.1	1.89	1	6.0	4.0
	7	Sala de odihna pentru personal	8.37	tip- P-3	3.30	11.57	32.66	tip- W-1	8.37	tip-T-3	3	7.78	2	10.2	3.78	1	6.0	4.0
	8	Wc. Dus pentru personal	2.4	tip- P-3	3.30	6.190	19.142	tip- W-2	2.4	tip-T-2	2	2.32	1	4.9	1.47	1	2.7	0.85
	9	Incapere pentru inventar	2.23	tip- P-3	3.30	5.99	17.55	tip- W-2	2.23	tip-T-2	2	2.94	2	9.8	2.94	-	-	-
	10	Filiala de categoria II a farmaciei comunitare	11.25	tip- P-1	3.30	14.0	42.575	tip- W-1	11.25	tip-T-3	2	5.89	1	5.1	1.89	1	6.0	4.0
	11	Cabinet triaj	18.0	tip- P-1	3.30	17.0	52.47	tip- W-1	18.0	tip-T-3	2	5.89	1	5.1	1.89	1	6.0	4.0
	12	Sala de vaccinari	13.5	tip- P-1	3.30	15.0	45.875	tip- W-1	13.5	tip-T-3	2	5.89	1	5.1	1.89	1	6.0	4.0
	13	Lavuar	3.67	tip- P-3	3.30	7.9	23.05	tip- W-2	3.67	tip-T-2	2	3.78	2	10.2	3.78	-	-	-
	14	Grup sanitar- Pacienti	4.75	tip- P-3	3.30	8.78	27.28	tip- W-2	4.75	tip-T-2	2	2.74	1	5.1	1.89	1	2.7	0.85

Nota:

1. Pereții despărțitori vor fi executați din schelet constructiv/carcasă din profil de aluminiu captușit cu plăci de gips carton (PGCU) cu completarea spațiului gol cu vată minerală δ=100 în calitate de termo-fono izolanț;
 2. Înainte de aplicarea fiecărui strat, suprafețele peretilor se vor grundui, preventiv curatându-se de praf și impurități;
 3. În tabela, suprafețele finisării glafurilor usilor și ferestrelor sunt indicate.
 4. Plansa dată veți concomitent cu planșa SA-
 5. Lucrările de execuție a pardoselilor se vor începe după montarea rețelelor.
- În WC-uri, dusuri, bucatarie, punct termic de efectuat înclinarea pardoselilor spre sifon cu i=2% la etapa executării sapei din mortar ciment nisip.
6. Lucrările de finisare a pardoselilor va fi executată de o firmă specializată și va purta răspundere de bună execuție a lucrărilor și rezistența la uzură.
 7. Cantitatea materialelor este calculată fără evidența scurtării sau suprapunerii lor.

Certificat de urbanism Nr. 1 din 26.04.2024				004/24 - SA			
ASP Clima Valeriu.		ISP Munteanu Nicolai.					
certificat seria 2021-P nr. 0780 din 01.10.2021		certificat seria 2021-P nr. 0788 din 01.10.2021					
autor proiect S.R.L. „OptimalBimConstruct”				Beneficiar: IMSP „Centrul de Sănătate Edineț”			
S.R.L. „OptimalBimConstruct”				denumirea proiectului: Proiectarea „Oficiu medicilor de familie, a satului Gordinesti, r-l Edineț” cu nr. cadastral 4130110.116			
functia	nume	semnatura	data	Oficiu medicilor de familie		foza	PE
Meneger de proiect	Clima V.			Borderou finisari interioare,		plansa	13
ASP	Clima V.						
arhitect	Postica A.						

Aprobat

Nr. inv. schimb. № inv.

Semnatura și data

Nr. inv. original

BORDEROU TOTALIZATOR A FINISARILOR INTERIOARE

Nr.	Nr.inc.	Tipul finisarii			OBIECTII
			0.000	Total	
Finisarea peretilor					
1	Finisare pereti tip- <u>W-1</u>	1. Grund de patrundere adinca 2. Driscuire cu amestec uscat pe plasa de fibra-sticla p=80g/m2-(10mm) 3. Chituire cu eurofin - (1mm) 4. Gletuire cu Seefrock - 0,5mm) 5. Amorsa - grund 6. Vopsire cu emulsie acrilico-polimerica cu rezistenta sporita (2 str.) RAL	419.36	419.36	pereti regips
4	Finisare pereti tip- <u>W-2</u>	1. Larcasa zincata cu gips Lafon 2. Grund de patrundere adinca 3. Hidroizolare tip Ceresit CI 50/CI 51 sau analogic 4. Adeziv pentru placaj ceramic (5mm) 5. Placaj ceramic RAL 9010	135.53	135.53	Grup sanitar perete regips
7	Finisare pereti tip- <u>W-3</u>	Profil instalat orizontal pentru protectia peretelor din hol Profil de protectie a colturilor din hol si coridor	89.8m.l. 96.0m.l.	89.8m.l. 96.0m.l.	m.l.
Finisarea pardoselii					
8	Pardosele tip- <u>P-1</u>	1. Laminat cu grad inalt de rezistenta cl. 33 2. Strat suport ; 3. Sapa autonivelanta (15mm) 4. Grund de patrundere adinca 5. Strat egalizare mortar ciment-nisip M150 cu fibra de sticla pentru armare. - 70 mm 6. Folie PE 0,2mm 7. Polistiren extrudat EPS-10 -50 mm 8. Folie Bariera vapori Eurovent ® DB sau analogic sau Folie PE 0,2mm 9. Pat din beton (strat suport)	83.65	83.65	Birouri
9	Pardosele tip- <u>P-2</u>	1. Placi portelanat (600X600) pe adeziv -20 mm 2. Strat egalizare mortar ciment-nisip M150 cu fibra de sticla pentru armare. -70 mm 3. Folie PE 0,2mm 4. Polistiren extrudat EPS-10 -50 mm 5. Folie Bariera vapori Eurovent ® DB sau analogic sau Folie PE 0,2mm 6. Pat din beton (strat suport)	56.57	56.57	coridor, hol
10	Pardosele tip- <u>P-3</u>	1. Placi portelanat (600X600) pe adeziv -20 mm 2. Strat egalizare mortar ciment-nisip M150 cu fibra de sticla cu inclinare cu ados pentru hidroizolant Ceresit sau penetron admix -50-70 mm 3. Folie Bariera vapori Eurovent ® DB sau analogic sau Folie PE 0,2mm 4. Polistiren extrudat EPS-10 -50 mm 5. 2 Straturi hidroizolatie 6. Pat din beton (strat suport)	21.42	21.42	Grupuri sanitare
11	Plinta teracota	Placa portelanata 600x75 pe adeziv - 20mm - m.l.	165.4m.l.	165.4m.l.	pardosele placi portelanat
12	Plinta pentru laminat	Plinta MDF cu prindere ascunsa h=80mm - m.l.	444.8 m.l.	444.8 m.l.	pardosele Laminat
Finisarea tavanului					
13	Tavan tip- <u>T-1</u>	Tavan suspendat "ARMSTRONG"	41.27	41.27	hol birouri
14	Tavan tip - <u>T-2</u>	Tavan suspendat din placi de aluminiu - Casetate - Liniare (reecinie)	13.05	13.05	grupuri sanitare
15	Tavan tip - <u>T-3</u>	1. carcasa din profil de aluminiu. 2. vata minerala δ =50mm placi rigide 50mm 3. Folie Bariera vapori Eurovent ® DB sau analogic sau Folie PE 4. Tavan suspendat din plăci de gipscarton (PGCU) 5. Driscuire cu amestec uscat pe plasa de fibra-sticla p=80g/m2 - (10mm) 6. Chituire cu glet pe baza de ipsos - (1mm) 7. Gletuire cu glet de calitate superioara - (0,5mm) 8. Amorsa - grund 9. Vopsire cu emulsie acrilico-polimerica cu rezistenta sporita (2 str.) RAL 9010	107.32	107.32	birouri

BORDEROU MATERIALE FOLOSITE SOCLU

Nr.	Elementele,	Dimensiuni LxB, grosimea mm	Cantitatea	unit de masura
Elemente soclu				
1	Lacrimar Profil aluminiu vopsit pentru exterior	200 mm	53.04	m.l.
2	Placaj piatra naturala fasonata cu greutate max 25kg/m ² pe adeziv pe baza de ciment cu continut ridicat de rasini sintetice si fibre de armare	25 mm	34.37	m2
3	Masa de spaclu din adeziv pe baza de ciment cu continut ridicat de rasini sintetice si fibre de armare	5mm	80.4	
4	Strat de spaclu pe plasa din fibra de sticla	3mm	80.4	m ²
5	Polistiren extrudat ignifugat XPS pentru fațadă δ=100mm	261.1m ²	80.4	m ³
6	Hidroizolare din mastica bituminoasa	5 mm	80.4	m2
7	Membrana de protectie cramponata	400gr/m ²	80.4	m2
8	Adeziv	5 mm	80.4	m2
9	Perete soclu beton	-	-	-
10	Pat din beton M100	200x100 mm	1.2	m3

Borderou pavaj

Nr.	Elementele si grosimea, mm	Dimensiuni LxB, mm	Volumul m3	Oiectii
Elemente pavaj				
1	Pavaj	40 mm	129.7	m2
2	Nisip	30 mm	3.9	m3
3	Amestec uscat de ciment-nisip	60 mm	7.8	m3
4	Strat de pietris fr.20-40 compactat in pamanat	140 mm	18.2	m3
5	Pamant compactat	300 mm	38.9	m3
Bordura; Elemente de directionare apa pluviala				
1	Bordura pentru trotuare	150x300 mm	75.0	m.l.
2	Rigole Canale din fibrobeton cu grila	150x300 mm	18.0	m.l.
3	Gura de captare apelor conectata la canal	-	6	bucati

Certificat de urbanism Nr. 1 din 26.04.2024				004/24 - SA	
ASP	Clima Valeriu.	ISP	Munteanu Nicolai.		
certificat seria 2021-P nr. 0780 din 01.10.2021		certificat seria 2021-P nr. 0788 din 01.10.2021			
autor proiect S.R.L. „OptimalBimConstruct”			Beneficiar: IMSP „Centrul de Sănătate Edinet”		
S.R.L. „OptimalBimConstruct”			denumirea proiectului: Proiectarea „Oficiu medicilor de familie, a satului Gordinesti, r-l Edinet” cu nr. cadastral 4130110.116		
functia	nume	semnatura	data	Oficiu medicilor de familie	foza
Meneger de proiect	Clima V.				PE
ASP	Clima V.				
arhitect	Postica A.				
Borderou finisari interioare				planşa	14
Borderou finisari exterioare,					

Aprobat

Nr. inv. original
Semnatura si data
In schimb Nr. inv.

BORDEROU PARDOSELI

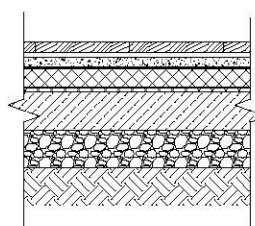
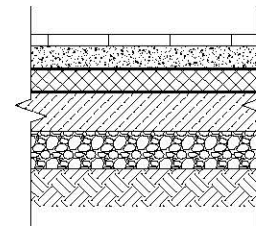
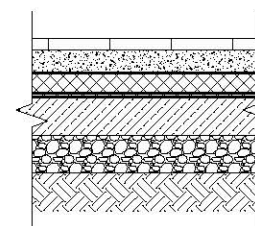
Denumirea, sau nr. incaperii	Tip pardosea	Schema pardoselei	Elementele pardoselei si grosimea, mm	Obiectii
COTA 0.000				
Birouri	P-1		1. Laminat cu grad inalt de rezistenta cl. 33 2. Strat suport ; 3. Sapa autonivelanta (15mm) 4. Grund de patrundere adinca 5. Strat egalizare mortar ciment-nisip M150 cu fibra de sticla pentru armare. - 70 mm 6. Folie PE 0,2mm 7. Polistiren extrudat EPS-10 -50 mm 8. Folie Barieră vapori Eurovent® DB sau analogic sau Folie PE 0,2mm 9. Pat din beton (strat suport)	
Coridor ; holl	P-2		1. Placi portelanat (600X600) pe adeziv -20 mm 2. Strat egalizare mortar ciment-nisip M150 cu fibra de sticla pentru armare. -70 mm 3. Folie PE 0,2mm 4. Polistiren extrudat EPS-10 -50 mm 5. Folie Barieră vapori Eurovent® DB sau analogic sau Folie PE 0,2mm 6. Pat din beton (strat suport)	
Grupuri sanitare	P-3		1. Placi portelanat (600X600) pe adeziv -20 mm 2. Strat egalizare mortar ciment-nisip M150 cu fibra de sticla cu inclinare cu ados pentru hidroizolant Ceresit sau penetron admix -50-70 mm 3. Folie Barieră vapori Eurovent® DB sau analogic sau Folie PE 0,2mm 4. Polistiren extrudat EPS-10 -50 mm 5. 2 Straturi hidroizolatie 6. Pat din beton (strat suport)	

Aprobat

In schimb № inv.

Semnatura si data

Nr. inv. original

Certificat de urbanism Nr. 1 din 26.04.2024				004/24 - SA		
ASP	Clima Valeriu.	ISP	Munteanu Nicolai.			
certificat seria 2021-P nr. 0780 din 01.10.2021				certificat seria 2021-P nr. 0788 din 01.10.2021		
autor proiect S.R.L „OptimalBimConstruct”				Beneficiar: IMSP „Centrul de Sănătate Edinet”		
S.R.L „OptimalBimConstruct”				denumirea proiectului: Proiectarea „Oficiu medicilor de familie, a satului Gordinesti, r-l Edinet” cu nr. cadastral 4130110.116		
functia	nume	semnatura	data	Oficiu medicilor de familie	faza	PE
Meneger de proiect Clima V.				Borderou pardoseli		
ASP Clima V.						
arhitect Postica A.						
					planşa	15

Borderou Timplarie

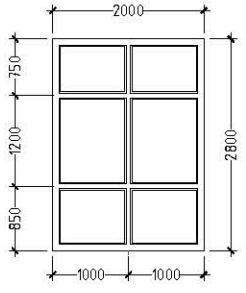
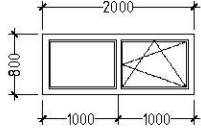
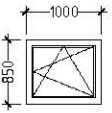
Nr.gol	ID (nr.) timplarie	Tipul golului	Tip lucrarii	Suprafata (m2)	Buc.	Dimensiunea goluri LxH	Dimensiune timplarie	Suprafata totala (m2)	caracteristici tehnici	
Plan Parter										
7	F3	Geam	Tiplarie din aluminiu cu geam termopan	5.8	2	2050*2850	2000*2800	11.2	Uw<2.2W/(m ² *K)	
8	F4	Geam	Tiplarie din pvc 5 camere cu geam termopan	1.2	1	1850*650	1800*600	1.08	Uw<1.5W/(m ² *K)	
		Pervaz interior b=400	pervaz plastic	0.74	1	1.85*400	0.74m ²	1.85 m.l.	Total -1.85 m.l.	
9	F5	Geam	Tiplarie din pvc 5 camere cu geam termopan	0.9	2	1050*900	1000*850	1.7	Uw<1.5W/(m ² *K)	
		Pervaz interior b=400	pervaz plastic	0.42	2	1.05*400	0.84m ²	2.1 m.l.	Total -2.1 m.l.	

Aprobat

Nr. inv. original Semnatura si data In schimb № inv.

Certificat de urbanism Nr. 1 din 26.04.2024				004/24 - SA		
ASP	Clima Valeriu.	ISP	Munteanu Nicolai.			
certificat seria 2021-P nr. 0780 din 01.10.2021		certificat seria 2021-P nr. 0788 din 01.10.2021				
autor proiect				S.R.L. „OptimalBimConstruct”		
S.R.L. „OptimalBimConstruct”				Beneficiar: IMSP „Centrul de Sănătate Edineț”		
				denumirea proiectului:		
				Proiectarea „Oficiu medicilor de familie, a satului Gordinesti, r-l Edineț” cu nr. cadastral 4130110.116		
functia	nume	semnatura	data	Oficiu medicilor de familie		PE
Meneger de proiect	Clima V.			Borderou timplarie (sfirsit),		17
ASP	Clima V.					
arhitect	Postica A.					
				faza		