

REPUBLICA MOLDOVA

***Firma de construcție a drumurilor
„EDILITATE” S.A.***

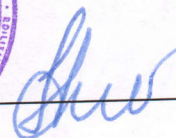

APROBAT:
Director „Edilitate” S.A.

 Iurie Haret

12 martie 2019

MANUAL
de asigurare a calității
lucrărilor de producere a
produselor pentru construcții

mun. Chișinău - 2019

EMBLEMA (marca), firmei	MANUALUL CALITĂȚII	FCD,, EDILITATE "S.A.
Capitolul	Cuprins	Pagina nr. 3

REPUBLICA MOLDOVA

FCD "EDILITATE S" S.A.

Prezentul Manual de asigurare a calității la producerea produselor pentru construcții este elaborat în conformitate cu:

- Regulamentul privind conducerea și asigurarea calității

NCM A 02.02.1996;

- Standardul Internațional SR ISO 10013

Întocmit:

Inginer - Șef
FCD,,EDILITATE,,S.A.

Anatoli Pozdneacov
"30". 04. 2013



Verificat:

Inspector de Stat în Construcții
M. Bariz
"30". 04. 2013

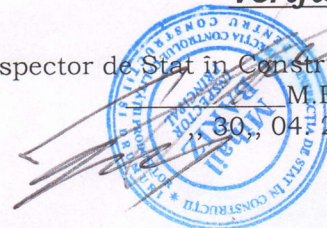

Numele, Prenumele		Semnătura	Data	Modificări	
Întocmit	A. Pozdniacov		2013.04.30	Actualizarea	Ex.
Verificat	V. Musteață		2013.04.30	Data	2013.04.30 Nr.

Organigrama Firmei de construcție "Edilitate" SA

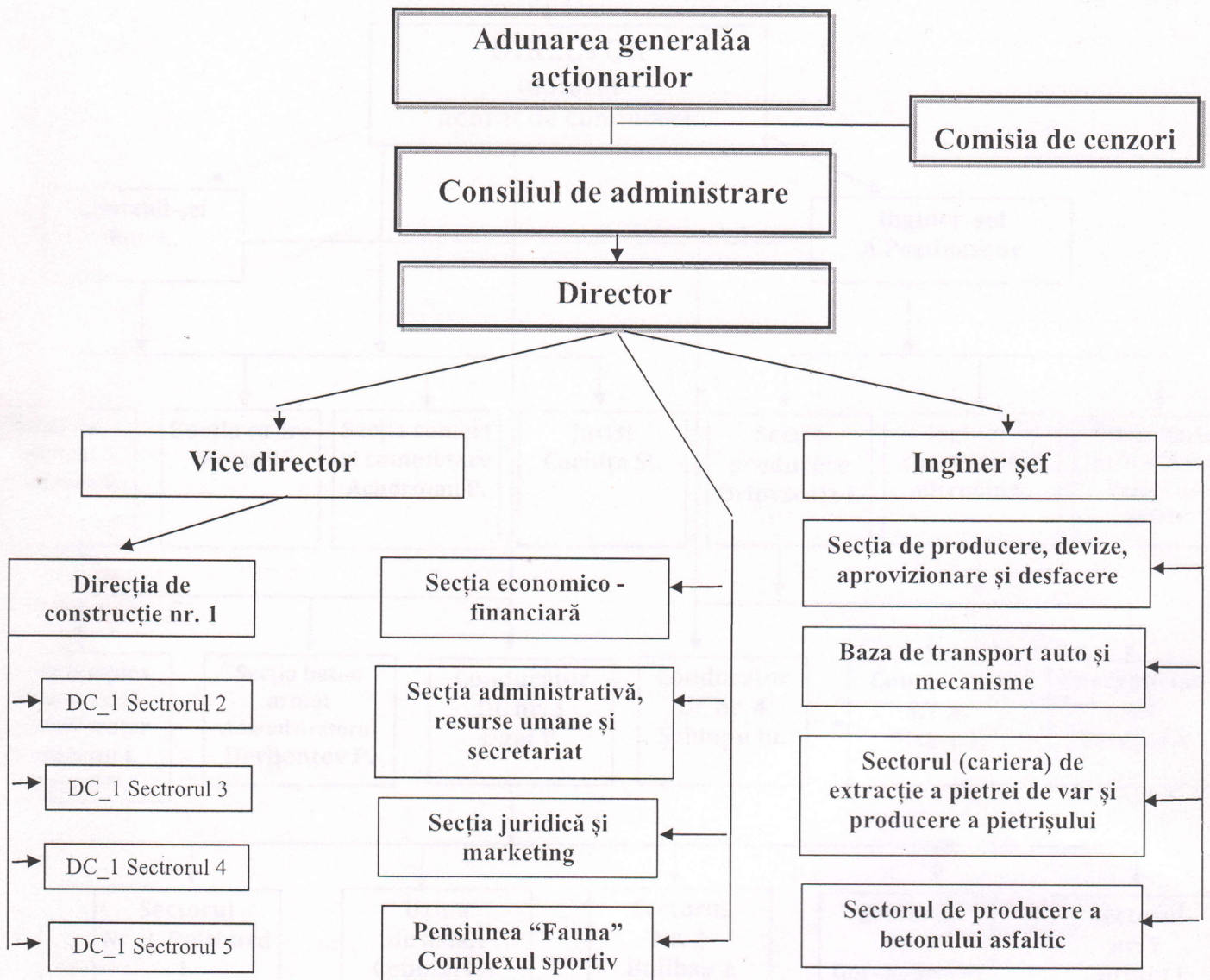

EMBLEMA (marca), firmei	MANUALUL CALITĂȚII	FCD,, EDILITATE "S.A.
Capitolul	Cuprins	Pagina nr. 5

LISTA DE DEFUZARE

Destinatar*

1. Director .
2. Inginer - șef.
3. Contabil șef.
4. Șeful secției comerciale și complectare.
5. Inspector pe PM și S. Tehnică.
6. Energetic - șef.
7. Șeful Direcție Construcție -1.
8. Șef de șantier sec.nr.3.
9. Maistru sect.nr.3.
10. Șef de șantier sec.nr.4.
11. Șef de șantier sec.nr.2.
12. Șef de șantier uzina de asfalt.
13. Maistru sect.nr.2.
14. Compartament AQ.
15. Compartament CQ.
16. Compartament tehnic - oferte.
17. Compartament aprovizionare.
18. Compartamentul comerț.
19. Maistru.
20. Șef de laborator.
21. Șef de șantier cariera „Ghidighici-II”.
22. Șef de șantier Stația de preparare a amestecului de beton și mortar.
23. Șef adjunct DC nr.1.
24. Șef DC nr.4 mehanisme.
25. Șef autotransport.

* *Datele destinatarului se completează din registrul de sarcini anexă la controlul de elaborare.

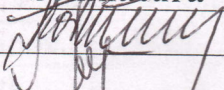
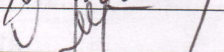
Numele, Prenumele		Semnătura	Data	Modificări	
Întocmit	A. Pozdniacov		2013.04.30	Actualizarea	Ex.
Verificat	V. Musteață		2013.04.30	Data	2013.04.30 Nr.

EMBLEMA (marca), firmei	MANUALUL CALITĂȚII	FCD,, EDILITATE "S.A.
Capitolul	Cuprins	Pagina nr. 6

CONȚINUT:

Capitolul 0 -	Lista modificărilor	pag. 2
Capitolul 01 -	Lista de defuzare	pag. 3
Capitolul 1 -	Caracteristici generale	pag. 5
Capitolul 2 -	Recomandarea întreprinderii	pag. 6
Capitolul 3 -	Organele de conducere și responsabilitatea lor	pag. 10
Capitolul 4 -	Documentația sistemului calității	pag. 18
Capitolul 5 -	Organizarea controlului de calitate a lucrărilor de producere	pag. 23
Capitolul 6 -	Neconformități și acțiuni corective	pag. 30
Capitolul 7 -	Examinări Tehnice de Asigurare a Calității	pag. 33
Capitolul 8 -	Auditul intern al calității	pag. 36
Capitolul 9 -	Instruirea și perfecționarea personalului	pag. 37
Capitolul 10 -	Genurile de activitate. Anexe.	pag. 38
Capitolul 11-	Definiții prescurtări	pag. 39
Capitolul 12-	Manipulare, depozitare, conservare și livrare	pag. 43

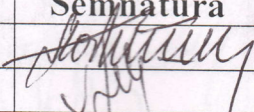
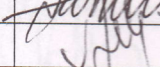
Numele, Prenumele		Semnătura	Data	Modificări	
Întocmit	A. Pozdniacov		2013.04.30	Actualizarea	Ex.
Verificat	V. Musteață		2013.04.30	Data	2013.04.30 Nr.

LISTA

genurilor de activitate solicitate la producerea produselor pentru construcții și reparația îmbrăcămintei rutiere a drumurilor de

FCD „EDILITATE” S.A.

Amestec de beton asfaltic pentru drumuri, ferbinte cu granulație fină, tip „B”, marca I ;
produse fabricate în serie , SM STB 1033 : 2008.

Amestec de beton asfaltic pentru drumuri, ferbinte cu granulație fină, tip „V”, marca II ;
produse fabricate în serie , SM STB 1033 : 2008.

Amestec de beton asfaltic pentru drumuri, ferbinte cu nesip tip G, M II ;
produse fabricate în serie , SM STB 1033 : 2008.

Amestec de beton asfaltic pentru drumuri, ferbinte cu granulație fină, tip „A”, marca I ;
produse fabricate în serie , SM STB 1033 : 2008.

Piatră spartă de calcar, fracțiuni 5 - 20mm, 20 - 40mm, 40 -70mm ;
produse fabricate în serie , GOST 8267-93.

Piatră brută de calcar pentru lucrări de construcție ;
produse fabricate în serie , SM 263-2005.

Pietre de beton pentru borduri,
produse fabricate în serie , GOST 6665-91.

Amestecuri de betoane grele pe bază de ciment,
produse fabricate în serie , GOST 7473-94.

Elemente de beton armat pentru fântâni la rețelele de canalizare, conducte de apă și gaz, produse fabricate în serie ,
produse fabricate în serie , GOST 8020-90.



Director FCD «EDILITATE »S.A.

Anatoli GORBUNOV