



REPUBLICA MOLDOVA
MINISTERUL SĂNĂTĂȚII
IMSP INSTITUTUL DE MEDICINĂ URGENTĂ
MD – 2004, mun. Chișinău, str. T. Ciorba, nr. 1
Tel: (022) 23-78-84 e-mail: anticamera@urgenta.md

ANUNȚ DE PARTICIPARE

Pentru achiziționarea lucrurilor de reconstrucție

Denumirea autorității contractante: IMSP Institutul de Medicină Urgentă

Tip procedură achiziție: Licitatie deschisa

Obiectul achiziției: Achiziționarea lucrurilor de reconstrucție a holului

Cod CPV: 45200000-9

1. Dispoziții generale

Nr.	Rubrica	Datele Autorității Contractante/ Organizatorul procedurii
1.1	Autoritatea contractantă/ Organizatorul procedurii:	IMSP INSTITUTUL DE MEDICINĂ URGENTĂ
1.2	Obiectul achiziției:	Achiziționarea lucrurilor de reconstrucție a holului
1.3	Tipul obiectului de achiziție:	Licitatie Publică
1.4	Codul CPV:	45200000-9
1.5	Sursa alocațiilor bugetare/banilor publici:	CNAM
1.6	Destinatar	IMSP Institutul de Medicină Urgentă
1.7	Pentru clarificarea documentelor de atribuire, adresa autorității contractante este:	Adresa: mun. Chișinău, str. Toma Ciorbă, 1 Tel: (022) 250-809, - Secția Achiziții Fax: (022) 250-704 E-mail: achizitii@urgenta.md Persoana de contact: Șevciuc Rodica (tel. 079-008-111)

2. Lista bunurilor și specificațiile tehnice:

**CAIET DE SARCINI
PENTRU CEREREA OFERTEI DE PRE**

1. Denumirea beneficiarului de stat

2. Organizatorul procedurii de achiziție

3. Obiectul achizițiilor **IMPS Institut de medicina urgenta or.**

str. Toma Ciorba

Chisinau

Nr crt.	Simbol norme și Cod resurse	Denumire lucrărilor	Cm de măsură	Volum
1	2	3		
1. Lucrari de constructie generale				
1.1. Lucrari de demolare				
1	RpCO56A	Demontari: timplarie din lemn (usi, ferestre, obloane, cutii, rulou, masti, etc.)	m2	125,60
2	RpCO56A	Demontari: timplarie din lemn (usi, ferestre, obloane, cutii, rulou, masti, etc.)	m2	65,94
3	RpCO56B	Demontari: Tavane suspendate	m2	323,30
4	RpCO56C	Demontari: Carcas Metalica Suspendat	m2	323,30
5	RpCP45A	Demontarea usilor si ferestrelor metalice	kg	250,00
6	RpEF23A	Demontari de corpuri de iluminat orice tip: inclusiv tije si globurile	buc	45,00
7	RpCG29C1	Demolarea cu mijloace mecanice a peretilor de zidarie din caramida plina, BCA, blocuri ceramice sau din beton usor, caramizi GVP, exclusiv schela si curatirea caramizilor, pentru demolarea cu mijloace mecanice	m3	12,58
8	RpCJ35E	Desfaceri de tencuiele interioare sau exterioare anticondens	m2	132,50
9	RpIB11A	Demontari radiatoare de pozitie pentru desfiintare	m2	8,60
10	RpIB11C	Demontarea consolelor sau dispozitivelor de sustinere pentru desfiintare	buc	5,00
11	RpIC19A	Demontarea tevii negri, pentru instalatii, montate la incalzire centrala prin sudare, la constructii de locuit si social culturale, la legarea aparatelor, a coloanelor de distributie etc, avind diametrul de 3,8" - 3,4"	m	290,00

1	2	3	4	5
12	RpCN12B	Desfacerea ornamentelor trase pe loc sau prefabricate, la pereti si tavane,	m	25,90
13	RpCB18F	Demolarea betoanelor vechi cu mijloace mecanice, beton simplu	m3	7,80
14	RpCK42C	Desfacerea pardoselilor reci din placi de beton, marmura,	m2	323,30
15	RpCK42A	Desfacerea pardoselilor reci din beton sau mortar de ciment	m2	323,30
16	RpCK42E	Desfacerea pardoselilor reci din plinte, scafe turnate pe loc sau prefabricate	m	75,08
17	RpEB12D	Demontarea conductorilor si cordoanelor electrice fixe sau pentru executie mijlocie, montati aparent sau mascati in tuburi sau tevi de protectie, aerian sau pe ziduri, plansee sau console, a	m	625,00
18	RpEQ03A	Demontarea cutiei cu cleme	buc	1,00
19	RpEA11A1	Demontari tuburi sau elemente de protectie montate aparent, din PVC (IP sau IP-PVC), cu diametrul de pina la 20 mm, inclusiv scoaterea conductorilor. Pentru tuburile montate ingropat	m	25,00
20	RpEC16A	Demontat loc de priza ingropat cu conductori din cupru sau aluminiu, pina la 3 m inaltimea camerei	buc	15,00
21	RpCM33C	Demontarea placajelor din marmura, piatra, granit etc., de pe trepte si contratrepte	m	15,60
22	RpCL22C	Desfacerea scarilor din placi marmura, mozaic sau prefabricate	m	6,90
		1.2. Lucrari de Finisare a Tavanelor		
23	CK29F	Tavane suspendate din panouri prefabricate "Armstrong-indnifug", inclusiv sistemul-grila Tip Tingular	m2	166,30
24	CK29E	Tavane suspendate din panouri prefabricate din profiluri din otel galvanizat sau din aluminiu dispuse celular	m2	14,50

1	2	3	4	5
25	CK50C	Tavane suspendate executate pe santier din ghips-carton, grosime 12.5mm pe structura din profile zincata: suprafete tavanelor curbe, cu goluri pentru corpuri de iluminat	m2	121,05
26	CF54C	Placarea Tavane cu placi din ghips-carton, grosime 12,5 mm, montati pe structura din profil zincat: pe suprafete curbe, inclusiv glafurile usilor si ferestrelor	m2	124,00
27	CN53A	Grunduirea suprafetelor interioare a peretilor si tavanelor	m2	245,05
28	CF57A	Aplicarea manuala a chitului pe baza de ipsos Vetonit	m2	245,05
29	CN53A	Grunduirea suprafetelor interioare a peretilor si tavanelor	m2	245,05
30	CN11A	Vopsitorii exterioare cu vopsea pe baza de polimeri acrilici in dispersie apoasa, aplicate in 3 straturi la fatade executate pe glet existent ALB	m2	245,05
31	CK52B k-5 sal,mat	Constructie suspendata de lemn vopsita cu nitro email albastru 5015 RAL	m2	7,50
		1.3. Finisarea Coloanelor		
32	CN54A	Aplicarea manuala a grundului cu cuart "Gleta" intr-un strat, la pereti si tavane interioare	m2	93,60
33	CF50B	Tencuieli interioare de 5 mm grosime, executate manual, cu amestec uscat pe baza de ipsos Knauf , la Coloane preparare manuala a mortarului.	m2	93,60
34	CK18B	Montarea cornierului din mase plastice	m	156,00
35	CF17C	Diverse lucrari - strat de impaslitura din fibra de sticla aplicat pe suprafata elementelor prefabricate din b.c.a. lipit cu aracet, inclusiv stratul de amorsaj	m2	93,60
36	CF50B	Tencuieli interioare de 5 mm grosime, executate manual, cu amestec uscat pe baza de ipsos Knauf , la Coloane preparare	m2	93,60

1	2	3	4	5
		manuala a mortarului.		
37	CF57A	Aplicarea manuala a chitului pe baza de ipsos Vetonit	m2	93,60
38	CN53A	Grunduirea suprafetelor interioare a peretilor si tavanelor	m2	93,60
39	CN11A	Vopsitorii exterioare cu vopsea pe baza de polimeri acrilici in dispersie apoasa, aplicate in 3 straturi la fatade executate pe glet existent Ral 1001 (Bej deschis)	m2	93,60
40	CK17C1	Lambriuri la pereti, Pal vopsit 150*450mm 24 buc Ral 8023	m2	1,70
41	CK17C1	Lambriuri la pereti, Pal vopsit 200*450mm 24 buc Ral 8023	m2	2,16
42	CK17C1	Lambriuri la pereti, Pal vopsit 250*450mm 24 buc Ral 8023	m2	2,88
43	CM08B	Montarea Sticla calita gr-10mm (diblu cu surup cap conic KRX 8*50/5*80mm capace bronz 96 buc) K-15 Sal	m2	8,76
		1.4. Finisarea Peretilor		
44	CD52C	Zidarie din caramida la stilpi format 250 x 120 x 65 dreptunghiulari nearmati cu inaltimea pina la 4 m	m3	6,70
45	CD55F	Zidarie din blocuri de calcar (cotilet) la pereti cu inaltimea peste 4 m, zidarie ingrijita	m3	1,60
46	CD72B	Pereti despartitori din PGC cu grosimea 75-125 mm pe carcasa metalica simpla cu placaj de PGC intr-un strat din ambele parti cu izolatie, cu inaltimea pina la 4 m	m2	23,00
47	CF54C	Placarea peretilor cu placi din ghips-carton, grosime 12,5 mm, montati pe structura din profil zincat: pe suprafete curbe, inclusiv glafurile usilor si ferestrelor	m2	113,90
48	CN53A	Grunduirea suprafetelor interioare a peretilor	m2	113,90
49	CF57A	Aplicarea manuala a chitului pe baza de ipsos Vetonit	m2	113,90

1	2	3	4	5
50	CN53A	Grunduirea suprafetelor interioare a peretilor	m2	113,90
51	CN11A	Vopsitorii exterioare cu vopsea pe baza de polimeri acrilici in dispersie apoasa, aplicate in 3 straturi la fatade executate pe glet existent Ral 5012-5015 (Albastru inchis)	m2	113,90
52	CF02C4	Tencuieli interioare de 2 cm grosime, driscuite, executate manual, la pereti sau stilpi, pe suprafete plane cu mortar var-ciment marca M 100-T pentru sprit, mortar de var-ciment M 25-T pentru grund si mortar de ipsos-var M 10, pentru stratul vizibil, pe zidarie de caramida sau blocuri mici de beton, pentru executarea tencuielilor la pereti, in spatii inguste, incomode	m2	132,50
53	CN54A	Aplicarea manuala a grundului cu quart "Gleta" intr-un strat, la pereti interioare	m2	246,40
54	CF50B	Tencuieli interioare de 5 mm grosime, executate manual, cu amestec uscat pe baza de ipsos Knauf , la preparare manuala a mortarului.	m2	246,40
55	CK18B	Montarea cornierului din mase plastice	m	156,00
56	CF17C	Diverse lucrari - strat de impaslitura din fibra de sticla aplicat pe suprafata elementelor prefabricate din b.c.a. lipit cu aracet, inclusiv stratul de amorsaj	m2	246,40
57	CF50B	Tencuieli interioare de 5 mm grosime, executate manual, cu amestec uscat pe baza de ipsos Knauf , la preparare manuala a mortarului.	m2	246,40
58	CF57A	Aplicarea manuala a chitului pe baza de ipsos Vetonit	m2	246,40
59	CN53A	Grunduirea suprafetelor interioare a peretilor si tavanelor	m2	246,40
60	CN11A	Vopsitorii exterioare cu vopsea pe baza de polimeri acrilici in dispersie apoasa, aplicate in 3 straturi la fatade executate pe glet existent Ral 1001 (Bej deschis)	m2	246,40

1	2	3	4	5
61	CI21A	Placarea peretilor cu placi din ceramica-granit: dimensiuni pina la 200*600 mm Gala White Lucios Albastru ,Spania (fuga sopra Nr 79)	m2	60,10
62	CI14C	Elemente liniare din placi din faianta aplicate cu adeziv	m	25,35
		1.5. Finisarea Podele		
63	IzF11A	Strat termoizolant executat cu Cheramzit expandata (7...30 mm) asezat pe suprafete orizontale sau inclinate pina la 7% Cheramzit Norma m3 1.05	m3	3,30
64	CA02C01	Beton simplu turnat in egalizari, pante, sape la inaltime pina la 35 m inclusiv, preparat cu betoniera pe santier conform art. CA01, turnare cu mijloace clasice (Gr 10cm)	m3	32,20
65	CC03A1	Montare plase sudate la inaltime peste 35 m, la pereti si diafragme, cu greutatea plaselor pina la 3 kg/mp	kg	963,00
66	CG01A	Strat suport pentru pardoseli executat din mortar din ciment M 100-T de 3 cm grosime cu fata driscuita fin	m2	321,00
67	CN53A	Grunduirea suprafetelor interioare a Podele	m2	321,00
68	IzF31A	Hidroizolarea suprafetelor din beton (verticale, orizontale,inclusiv) cu amestec "Penetron" - 2 straturi: suprafata neteda	m2	321,00
69	CG17D1	Pardoseli din placi de gresie ceramica inclusiv stratul suport din mortar adeziv, executate pe suprafete: egale sau mai mici de 16 m2 (600*600mm)GP 90717 Super White Glased Adeziv Clas NAS Portilonat Gri	m2	246,10
70	CG17D1	Pardoseli din placi de gresie ceramica inclusiv stratul suport din mortar adeziv, executate pe suprafete: egale sau mai mici de 16 m2 (Yisus Azul 300*300mm) Clas NAS Portilonat Gri	m2	6,50
71	CG17D1	Pardoseli din placi de gresie ceramica inclusiv stratul suport din mortar adeziv, executate pe suprafete: egale sau mai mici de 16 m2 (400*400mm mat color Bej)Clas NAS	m2	34,99

1	2	3	4	5
		Portilonat Gri		
72	CO22A	Grilaj cu ancadrament pentru curatarea incaltamintei	buc	2,00
		1.6. Lucrari de timplarie		
73	CK21F	Usi exterioare confectionate din profiluri din aluminiu cu pod termic Culoarea Ral 5015	m2	19,30
74	CK21B	Usi glisante confectionate din profiluri din aluminiu,	m2	2,30
75	CK21C	Usi confectionate din profiluri din aluminiu, Culoarea Ral 5015	m2	29,34
76	CK19B	Ferestre din aluminiu cu unul sau mai multe canaturi la constructii cu inaltimei pina la 35 m inclusiv avind suprafata tocului intre 3,00 si 6,00 mp inclusiv Culoarea Ral 5015	m2	56,34
77	CK26C	Pervazuri montate la ferestre sau usi din mase plastice lat 400mm ALB	m	18,00
78	RpCJ06B	Reparatii de tencuieli interioare, in jurul tocurilor si pervazurilor, la usi si ferestre, de 2 cm grosime, driscuite, executate cu mortar de ciment-var marca 25 T, avind spaletii drepti, intre 15 - 25 cm latime (interioare)	m	230,00
79	CF61A	Driscuire continua a suprafetei (tencuiala de un strat) cu amestec uscat de ipsos: glafuri plane de ferestre si usi (interioare)	m2	103,50
80	CN53A	Grunduirea suprafetelor interioare a peretilor si tavanelor (interioare)	m2	103,50
81	CF57A	Aplicarea manuala a chitului pe baza de ipsos "vetonit" grosime 1,0 mm pe suprafetele peretilor, coloanelor si tavanelor (interioare)	m2	103,50
82	CN53A	Grunduirea suprafetelor interioare a peretilor si tavanelor (interioare)	m2	103,50
83	CN11A	Vopsitorii exterioare cu vopsea pe baza de polimeri acrilici in dispersie apoasa, aplicate in 3 straturi la fatade executate pe glet existent Ral 1001 (Bej deschis)	m2	103,50

1	2	3	4	5
		1.7. Lucrari tehnico sanitare		
84	SA02B	Teava din otel zincata pentru instalatii, montata la conducte de legatura, la obiecte sanitare pentru cladiri de locuit si social - culturale si in conducte de legatura la hidranti, avind diametrul de 32*3.2	m	180,00
85	SA02D	Teava din otel zincata pentru instalatii, montata la conducte de legatura, la obiecte sanitare pentru cladiri de locuit si social - culturale si in conducte de legatura la hidranti, avind diametrul de 60*3.5	m	45,00
86	SA14E	Teava din material plastic imbinata prin sudura prin polifuziune, la constructii industriale, avind diametrul de 40 mm	m	42,00
87	IC36A	Teava din polietilena armata de inalta densitate sau polipropilena armata sau nearmata, montata in coloane la instalatii de incalzire centrala, avind diametrul exterior de pina la 20,0 mm, inclusiv.	m	125,00
88	IC38A	Piesa de racordare cot, cu 2 imbinari, din polipropilena imbinata prin polifuziune cu teava din polipropilena armata, avind diametrul exterior de pina la 20,0 mm, inclusiv	buc	60,00
89	SB05E	Teava din PVC neplastifiata tip usor(U) pentru canalizare, imbinata prin lipire , montata aparent sau ingropata sub pardoseala, avind diametrul de 110 mm CN2	m	39,00
90	RpSA44I	Bratara pentru fixarea conductelor de alimentare cu apa si gaze, din otel sau material plastic montata prin inpuscare, conductele avind diametrul de 4"	buc	12,00
91	RpSB10C	Montarea tevii din PVC neplastifiata tip usor (U) pentru canalizare, imbinata prin lipire, montata aparent sau ingropata sub pardoseala, avind diametrul de 50 mm	m	21,00
92	RpSA44E	Bratara pentru fixarea conductelor de alimentare cu apa si gaze, din otel sau material plastic montata prin inpuscare, conductele avind diametrul de 1 1/2"	buc	5,00

1	2	3	4	5
93	CL17A	Confectii metalice diverse, montate aparent: parapeti si panouri despartitoare pentru balcon Coltar 25*3	kg	135,00
94	RpCR22A	Vopsirea cu email alchidal a timplariei metalice, la interior si exterior, in constructii existente, intr-un strat la timplarie metalica	m2	48,00
95	SB06D1	Ramificatie simpla din teava PVC tip usor (U), montata prin lipire, avind diametrul de 110 mm Revizie	buc	6,00
96	SB06D2	Ramificatie dubla din teava PVC tip usor (U), montata prin lipire, avind diametrul de 110 mmCOT PVC 110/45	buc	8,00
97	SB06D	Piesa de legatura (cot, piesa de curatire, mufa dubla, compensator de dilatatie si reductie) din teava PVC tip usor (U), montata prin lipire, avind diametrul de 110 mm (Adaptor triplu 110*110*87gr)	buc	6,00
98	SC04A1	Lavoar din semiportelan, portelan sanitar etc. inclusiv pentru handicapati, avind teava de scurgere din plumb, montat pe console fixate pe pereti din zidarie de caramida sau b.c.a.55*45*20cm	buc	3,00
99	SD03A	Robinet pentru lavoar sau spalator, indiferent de modul de inchidere, inclusiv pentru handicapati, avind diametrul de 1/2"Robinet pentru lavoar 815-2109	buc	3,00
100	SC08B	Vas pentru closet SET Jika (Set Jika closet suspendat + rezervor + placa de comanda)	buc	2,00
101	RCsB30D	Forarea gaurilor strapunse in constructii din beton marca pina la 500, utilizind masina cu foreza-carota diamantata cu diametrul de: 50 mm	buc	30,00
102	RCsB30G	Forarea gaurilor strapunse in constructii din beton marca pina la 500, utilizind masina cu foreza-carota diamantata cu diametrul de: 80 mm	buc	15,00
103	RCsB30I	Forarea gaurilor strapunse in constructii din beton marca pina la 500, utilizind masina cu	buc	18,00

1	2	3	4	5
		foreza-carota diamantata cu diametrul de: 100 mm		
104	RCsB30N	Forarea gaurilor strapunse in constructii din beton marca pina la 500, utilizind masina cu foreza-carota diamantata cu diametrul de: 150 mm	buc	6,00
105	RpCU07B	Matarea golurilor in pereti, cu mortar de ciment-var, dupa instalatii sau consolidari	buc	69,00
106	IC36B	Teava din polietilena armata de inalta densitate sau polipropilena armata sau nearmata, montata in coloane la instalatii de incalzire centrala, avind diametrul exterior de 25,0 mm.	m	85,00
107	IC40A	Bratară pentru fixarea conductelor din otel pentru instalatia de incalzire centrala sau gaze, montata prin dibluri pina la 1" inclusiv, pe dibluri din PVC pe zid de caramida	buc	56,00
108	IC53B	Racord olandez U2, negru, avind diametrul de 25-1"	buc	30,00
109	ID10A	Robinet de inchidere cu cep (cana) si mufe sau robinet cu cep cu mufe cu corp infundat cu mufe, pentru instalatii de gaze, avind diametrul nominal de 3/8" -1/2"	buc	24,00
110	ID04A	Robinet sfera, avind diametrul nominal de 1/2" -1"	buc	2,00
111	IC37B	Piese de racordare cu doua imbinari (fitinguri) din polietilena, imbinare prin presare cu infiletare cu teava din polietilena armata, avind diametrul exterior de 20,0 mm(Reductie PPr)	buc	48,00
112	ID01B	Robinet cu ventil cu dublu reglaj (tur sau retur) pentru instalatii de incalzire central, avind diametrul nominal de 3/4" -1"	buc	24,00 12,00
113	RpIC29B	Executarea manuala a filetelui la tevi din otel pentru instalatii, cu diametrul 1"-1 1/2"	buc	30,00
114	ID04A	Robinet de trecere sau de retinere cu mufe pentru instalatii de incalzire central, avind diametrul nominal de 1/2" -1"	buc	8,00

1	2	3	4	5
115	IB20A	Elemente de sustinere pentru corpuri de incalzire, montat pe zid de caramida.	buc	24,00
116	IB05A	Radiatoare din aluminiu, corpul de radiator avind pina la 10 elemente, inclusiv bimetal	buc	8,00
117	IB05A	Radiatoare din aluminiu, corpul de radiator avind pina la 12 elemente, inclusiv bimetal	buc	4,00
118	CK30B	Masca pentru radiatoare gata confectionata din baghete din lemn sau din tabla din aluminiu eloxat, inclusiv diblurile	m2	12,50
119	IB20A	Elemente de sustinere pentru corpuri de incalzire, montat pe podea (picior calorifer)	buc	24,00
120	RpSD31A	Montarea hidrantului interior, pentru cladiri, cu diametrul de 2", montat in nise (cu rama)	buc	2,00
121	IzH02B	Izolarea a conductelor executate din teava PVC ingropate direct in perete pentru tevi cu diam. de 25-60 mm (norm 1.05 izolatie)	m	332,00
		1.8. Ventilare		
122	VA05A	Montarea pe santier a tuburilor de ventilatie din ALP , gata confectionate, avind perimetrul sectiunii de 150 - 700 mm	m	12,00
123	RpCP23A	Montarea grilelor de ventilatie, gata confectionate, 100*100 PVC	buc	2,00
124	CF54C	Placarea peretilor cu placi din ghips-carton, grosime 12,5 mm, montati pe structura din profil zincat: pe suprafete curbe, inclusiv glafurile usilor si ferestrelor Corb	m2	18,00
125	CN53A	Grunduirea suprafetelor interioare a peretilor	m2	18,00
126	CF57A	Aplicarea manuala a chitului pe baza de ipsos Vetonit	m2	18,00
127	CN53A	Grunduirea suprafetelor interioare a peretilor	m2	18,00
128	CN11A	Vopsitorii exterioare cu vopsea pe baza de polimeri acrilici in dispersie apoasa, aplicate in 3 straturi la fatade executate pe glet existent Ral 1001 (Bej deschis)	m2	18,00

1	2	3	4	5
129	VC18A	Montarea agregatului de conditionare a aerului special, modulat, tip ACM -5, pentru amestecare, filtrare, incalzire, umidificare, racire, postincalzire, ventilare, distributie, atenuare a zgomotului, avind un debit de aer tratat de EACS/1-18HM/N3 DC Inverter Electrolux Monoco-EACS/1-24HM/N3 DC Inverter Electrolux Monoco(3buc)	buc	4,00
		1.9. Electricitate		
130	RpCU05A	Executarea strapungerilor pentru conducte sau tiranti, la consolidari, in pereti sau plansee din zidarie de caramida pina la 15 cm grosime	buc	125,00
131	RpCU07B	Matarea golurilor in pereti, cu mortar de ciment-var, dupa instalatii sau consolidari	buc	125,00
132	RpEJ08F	Executarea santurilor cu adincimea de pina la 5 cm in pereti din piatra sau beton armat de 5x100 cmp	m	450,00
133	RpEJ09E	Matarea santurilor in pereti intre 50 si 100 cmp	m	450,00
134	RpED12G	Montarea cablurilor electrice din cupru, cu izolatie din PVC, cu rezistenta marita la propagarea flacarilor, pentru tensiuni de 3*1.5 VVGng	m	850,00
135	RpED12I	Montarea cablurilor electrice din cupru, cu izolatie din PVC, cu rezistenta marita la propagarea flacarilor, pentru tensiuni de 3,5/6 kV, simbol CYEABY, montate aparent,3*2.5 VVGng	m	450,00
136	RpEB04A	Montarea conductorilor pentru curenti slabi, introdusi in tuburi sau elemente de protectie IP, IPE, PEL sau tevi de protectie din otel, avind sectiunea 1x0,5 mmp	m	150,00
137	RpEA05B	Montarea tubului flexibil izolant, usor, cu invelis flexibil din material plastic (IPFY), avind diametrul 16-25 mm	m	1 300,00
138	RpEA07A	Montarea dozelor de ramificatie 10180C	buc	54,00
139	RpEA07B	Montarea dozelor de ramificatie 50*50mm	buc	68,00

[Handwritten signature]

[Handwritten signature]

1	2	3	4	5
140	RpEE03A	Montarea prizelor HK05 unitara cu impimintare schneider	buc	22,00
141	RpEE03A	Montarea prizelor Priza Defne dubla RJ-45-RJ-11	buc	10,00
142	RpEE03A	Montarea prizelor Korea TV	buc	2,00
143	RpEE03A	Montarea prizelor Defne dubla USB	buc	4,00
144	RpEE01A	Montarea intreruptoarelor unitar ascuns schneider	buc	8,00
145	RpEE01A	Montarea intreruptoarelor Dubla Ascunsa schneider	buc	3,00
146	RpEF15I	Montarea corpurilor de iluminat Led Panel 6000k 40W	buc	28,00
147	RpEF13A	Montarea corpurilor de iluminat Spot aplicatie LED -PL-UL06SS-P 4000K(Lampa incorporabila)	buc	24,00
148	RpEF02C	Montarea corpuri de iluminat A3215SP-1BK	buc	14,00
149	RpEF13D	Montarea corpurilor de iluminat de perete, cu intrerupator Indicator "EXIT"	buc	4,00
150	RpEG01A	Montarea tablourilor electrice KLV-U-2/28/F	buc	1,00
151	RpEG04B	Montarea tablourilor de distributie electrica Panou difurare 912108 cu 8 automate	buc	1,00
152	RpEG04B	Montarea tablourilor de distributie electrica Panou difurare 912104 cu 4 automate	buc	2,00
153	RpEE15A	Montarea intreruptoarelor -Automat VA47-29M 1P 16C	buc	24,00
154	RpEE15B	Montarea intreruptoarelor - intrerupator automat Automat VA47-29M 1P 25C	buc	24,00
155	RpEE15A	Montarea intreruptoarelor - intrerupator Automat VA47-29M 3P 40C	buc	1,00
156	RpEB05A	Impamintare cu conductor de otel pentru legare la pamint sau la nul a receptoarelor sau	m	6,00

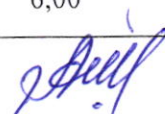

1	2	3	4	5
		aparatorilor electrice existente sau noi, instalat pe ziduri de caramida sau beton, din banda de otel OB 37 de 20-40 mm, din otel beton OB 37 cu d=8-16 mm, zincate, confectionarea si montarea suporturilor, racordarea la receptoare sau aparate, cu cositorirea locului de racordare, precum si vopsirea cu asfalt-lac a conductorului, inclusiv schela usoara pe capre pina la 3 m inaltime.		
157	RpEB04B	Montarea conductorilor pentru curenti slabi, BANDA LED 14.4W6000K CERTAN	m	35,00
		1.10. Copertina intrare		
158	CL53O	Montarea sistemului fatada ventilata cu placajul peretilor cladirilor si constructiilor cu panouri-casete metalice cu fixare pe buloane (fixare suspendata), pe pereti cu contur curbiliniu. Nota: resursul cu norma 0,00 (zero) se ia conform proiectului Coloane. norma de consum Panouri-casete 1.12	m2	16,90
159	CL53N	Montarea sistemului fatada ventilata cu placajul peretilor cladirilor si constructiilor cu panouri-casete metalice cu fixare cu suruburi ascunsa, pe pereti cu contur curbiliniu. Nota: resursul cu norma 0,00 (zero) se ia conform proiectului Panouri-casete 1.12	m2	32,50
160	CE06B1	Invelitori din tabla profilata protejata anticoroziv,ondulata sau cutata, montata pe pane metalice, executate pe suprafete mai mici sau egale de 40 mp cu foi din tabla profilata cu prindere cu tije metalice, inclusiv executarea doliilor, sorturilor, racordurilor la cosuri etc.	m2	65,00
161	CB14D	Schela metalica tubulara pentru lucrari de finisaje la tavane la inaltime $7 m < H \leq 10 m$, cu imobilizarea schelei timp de 15 zile (120 ore)	m2	32,50
162	CN54B	Aplicarea manuala a grundului cu quart "Gleta" intr-un strat, la pereti exteriori la fatade	m2	23,00
163	IzF54A	Termoizolarea exterioara a cladirilor cu tencuiele fine pe termoizolant (sisteme cu	m2	23,00

1	2	3	4	5
		fixare rigida a termoizolantului), suprafata peretilor neteda: cu placa de Vata minerala gr 50mm 135kg/m2 cu ancadramentul golurilor cu vata minerala GR 50mm		
164	CN54B	Aplicarea manuala a grundului cu cuart "Gleta" intr-un strat, la pereti exteriori la fatade	m2	23,00
165	CF30A	Tencuieli exterioare de 2-3 mm. grosime, executate manual. cu amestec "TINC" la pereti	m2	23,00
		1.11. Lucrari diverse		
166	TrB01A1-2	Transportul materialelor din grupa 1-3 (incarcare, asezare, descarcare, asezare), cu roabe pe pneuri, pe distanta de 20 m	t	30,00
167	TsH92B	Incarcarea in auto	t	30,00
168	TsI50C5	Transportarea gunoi cu autobasculanta la distanta de 25 km	t	30,00
		2. Utilaj		
169	Pret furnizor	EACS/1-18HM/N3 DC Inverter Electrolux Monoco-	buc	1,00
170	Pret furnizor	EACS/1-24HM/N3 DC Inverter Electrolux Monoco(3buc)	buc	3,00
171	Pret furnizor	Emblema luminoasa Cu inscriptia IMPS INSTITUL MEDICINA URGENTA litere in volum (Confect si montarea)	1 ansamblu	1,00
172	Pret furnizor	Turnichet	buc	2,00

Moldova

Act

**IMSP institutul de medicina urgenta
or. Chishinau str. Toma Corba 1**

**reconstructia holului institutul
de medicina urgenta**

documentație de proiect

etapa - ai

Chishinau 2018

Factura de finisarea spatiilor (ВЕДОМОСТЬ ОТДЕЛКИ ПОМЕЩЕНИЙ)

Lista de ferestre noi (ВЕДОМОСТЬ НОВЫХ ВЕТРАЖЕЙ)

ID	Dimensiunile dimensiunile panourilor	Dimensiunile panourilor	2D-simbol	Tipul de ferestru	Dimensiunile panourilor	Veziere frontală 3D	Culoare conform catalog RAL	Comentarii
DB-08	800x2 600	750x2 570	1	1	684x2 032		5005	
DB-09	800x2 050	750x2 025	2	1	684x1 997			
DB-10	800x2 050	750x2 025	2	1	684x1 997			
DB-11	1 500x2 700	1 450x2 675	1	1	1 384x2 082			
DB-12	800x2 100	850x2 070	1	1	784x2 042		5005	
DB-13	750x2 050	700x2 020	1	1	644x1 982		lumina de zi	
DB-14	1 500x2 500	1 450x2 475	1	1	1 384x2 082			
DB-15	1 300x2 400	1 250x2 375	1	1	1 184x1 982		5005	
DB-16	980x2 600	930x2 570	1	1	864x2 082			
DB-17	700x2 600	650x2 570	1	1	594x2 182			
DB-03	2 500x2 600	2 450x2 570	2	1	1 515x2 082			
DB-04	1 500x2 100	1 500x2 100	2	1	1 400x2 050			
DB-05	850x2 700	850x2 700	1	1	784x2 112		Ușa glisante	
DB-01	703x1 880	703x1 880	1	1	707x1 882			
DB-01	703x1 835	703x1 835	1	1	707x1 837			

Numele camerei	Tavan		Pereti , suprafata coloaneli		Partea de jos a peretilor si a peretilor despartitor		Comentarii
	Suprafata M2	Tip de finisaj	Suprafata M2	Tip de finisaj	Suprafata M2	Tip de finisaj inaltime mm.	
Hol	103.5	Tavan fals "Armstrong"	132.7	Tencuiala refacuta	6.1	Faanta portelan, 60x60, Tencuiala 335leim/2	450
	101.5	Gips-carton Vopsire cu acril culoare - alb	132.7	Vopsire cu acril culoare - bej deschis	2.2	Faanta (plinta)	80
Catenea	38.4	Tavan fals "Armstrong"	48.8	Tencuiala decorativa	1.1	Faanta (faiana WC)	
	25.3	Гипсо-картон, no color	21.7	Tencuiala refacuta	4.2		
	6.6	Tavan fals "Armstrong"	70.5	Vopsirea acril culoare-albastru	2.3	Faanta portelan, GP 80717 Super Glazed 224 leim/2	80
Grup similar	6.6	Tavan fals "Armstrong"	19.3	Faanta pentru pereti Gala blue, aprayn: 1301			299 leim/2
	6.6	Tavan fals "Armstrong"	22.7	Produsul NEWKER produs in Alabariu, Spania			299 leim/2
Chirie	6.6	Tavan fals "Armstrong"	15.8	Tencuiala refacuta	0.8	Faanta (plinta)	80
	11.2	Tavan fals "Armstrong"	14.9	Tencuiala refacuta	1.1	Faanta (plinta)	80
Tambur	14.5	Tavan de aluminiu (alb)	11.5	Tencuiala refacuta	0.2	Faanta (plinta)	80
				Vopsire cu acril culoare - bej deschis			
				Tencuiala refacuta			
				Vopsire cu acril culoare - bej deschis			

ID	Dimensiunile ferestrelor	Cavitatie	Miscari ferestru	2D-simbol	Veziere frontală 3D	Culoare conform catalog RAL
OK-17	1 000x2 600	2	0			
OK-18	800x2 600	1	0			
OK-19	500x2 640	4	0			
OK-20	1 460x2 530	2	2 100			
OK-21	800x2 600	2	0			5005
OK-22	1 050x2 700	4	0			
OK-23	800x2 100	4	600			
OK-24	850x2 500	4	300			
OK-25	340x2 500	2	300			
OK-26	525x2 400	2	300			5005
OK-28	840x2 600	2	0			
OK-29	660x1 700	2	800			

1. A se vedea aceasta pagina impreuna 4, 5, 6, 7, 9, 10
2. A se concretiza dimensiunile geamurilor vitrate si usii dupa demontarea constructiei in conformitate a planul de demolare si stabilirea marcajilor ivanului fals
3. Noi vitralii geamuri si usile a fi confectionate din profilu aluminiu si vopsirea lor [n culoarea 5015 din RAL
4. Usi: exteriora a fi executate din profilu cu pod termic

IMSP Institutul de medicina urgenta			
Chisinau str. Toma Ciorba 1			
Arhit.-șef	Curducuova	Semnat.	Data
Arhitect	Ivanov A		
Reconstructia holului institutului de medicina urgenta		Etapa	Foarte
Detailarea ferestrelor vitrate noi , usilor si decoratiunilor interioare		a	3
		Moldova	
		Chisinau	

Plan de masurare (обмерочный план)

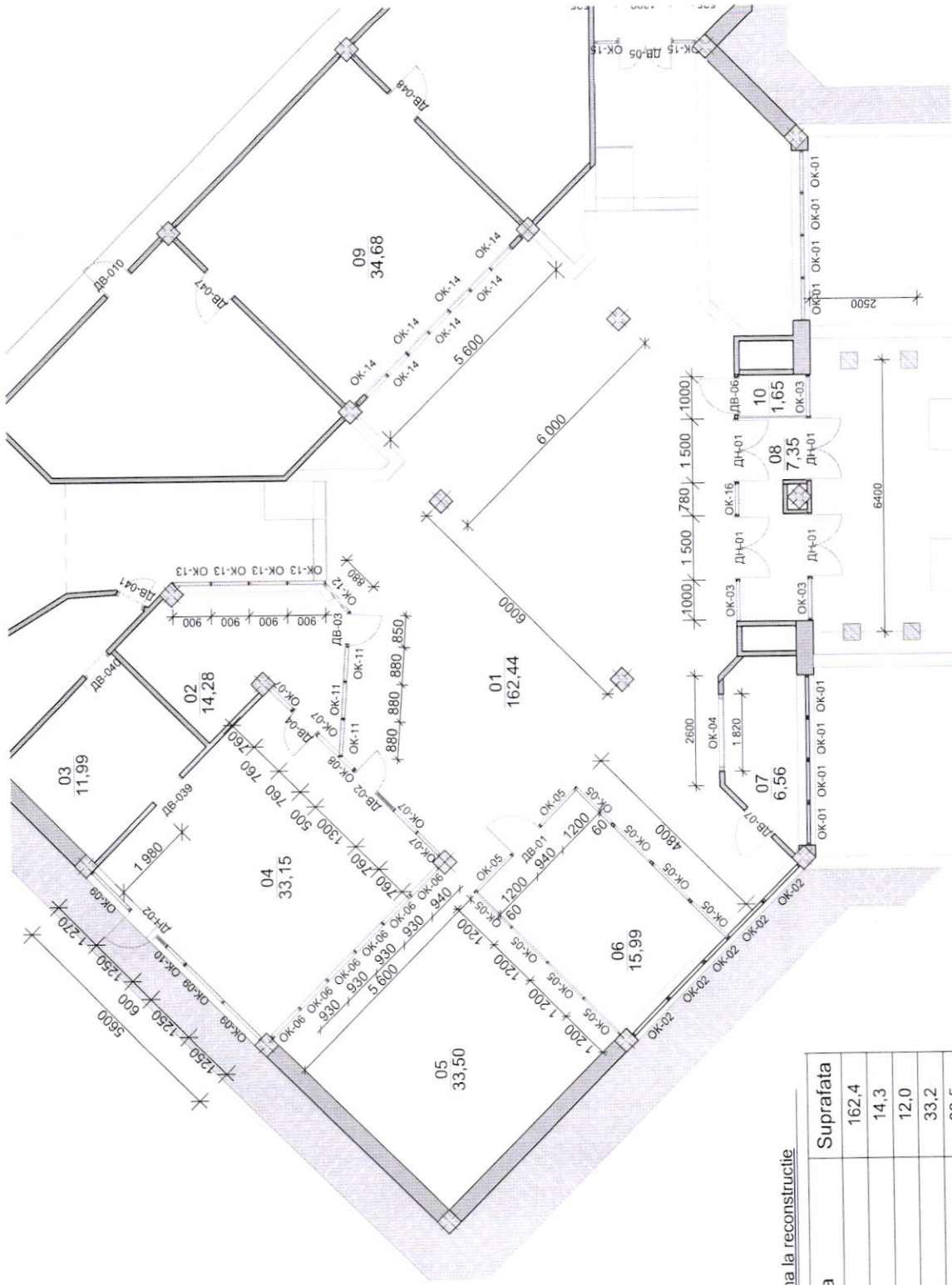

Detalierea incaperilor pana la reconstructie

Nr	Denumirea	Suprafata
01	Hol	162,4
02	Chirie	14,3
03	Bucatarie	12,0
04	Bufet	33,2
05	Garderoba	33,5
06	Chirie	16,0
07	Birou de informatii	6,6
08	Tambur	8,9
09	Farmacie	34,7
10	Bancomat	1,7
Total :		323,3 m2

IMSP Institutul de medicina urgenta
Chisinau str. Toma Ciorba 1

Semnat.	Data	Etapă	Foarte	Foi
Arhit.-şef Arhitect Curdiucova Ivanov A		a i	4	
Reconstructia holului institutului de medicina urgenta				Moldova Chisinau
Planul masurarilor				

Perspectiva constructiilor demolate (перспектива сносимых конструкций)

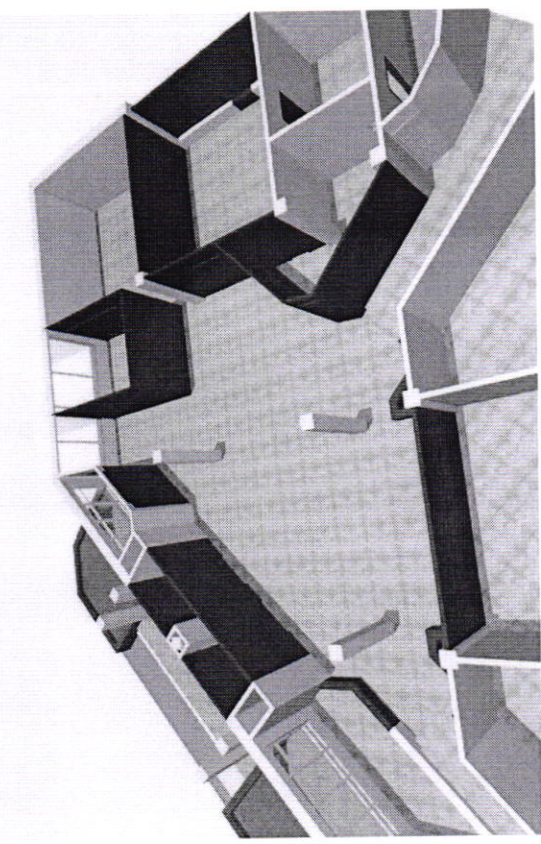

Perspectiva noilor constructii (перспектива новых конструкций)

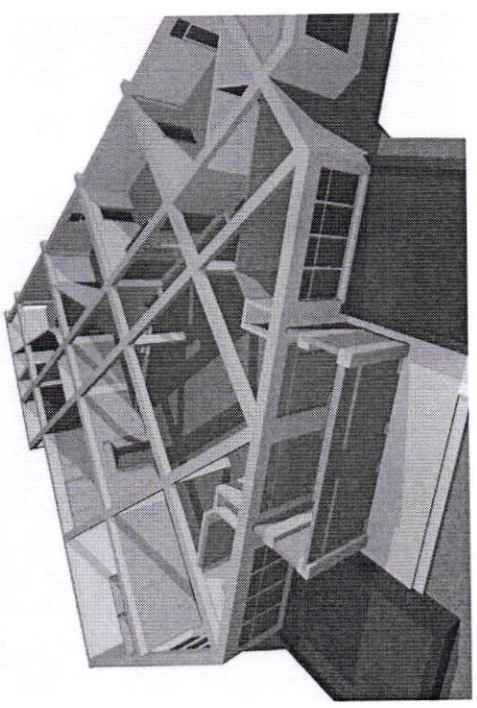

Perspectiva constructiilor demolate (перспектива сносимых конструкций)

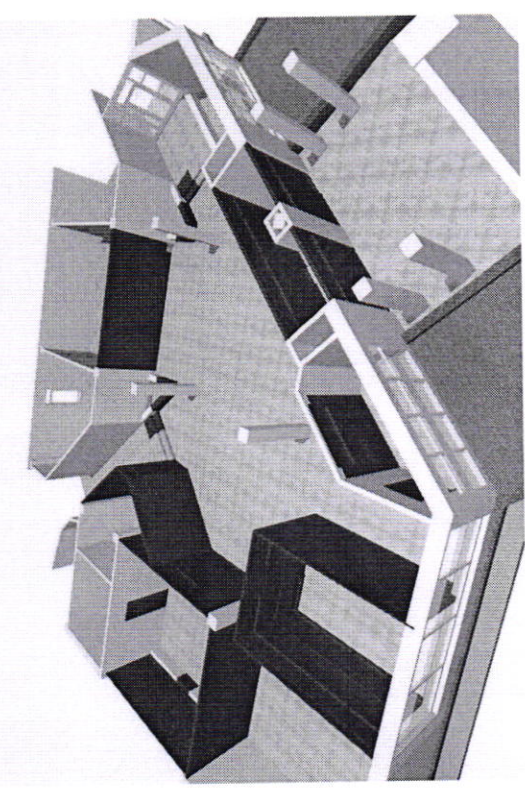

Perspectiva dupa demolare (перспектива после сноса)

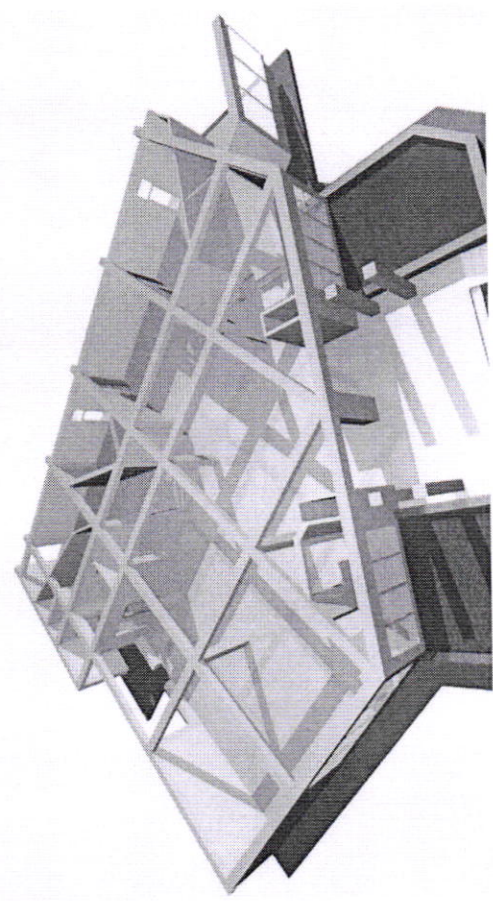

Constructii demontate (демонтируемые конструкции)
 Constructii noi (новые конструкции)

Aceasta pagina a se vedea cu pagina 5, 7, 9, 10

IMSP Institutul de medicina urgenta Chisinau str. Toma Cioba 1		Semnat:	Data:
Arhit.-şef Arhitect	Curducova Ivanov A		
Reconstructia holului institutului de medicina urgenta		Etapa	Foi
		a i	6
Perspective ale structurilor demolate, dupa demolare si structurile noi		Moldova Chisinau	

Perspectiva holului existent 01

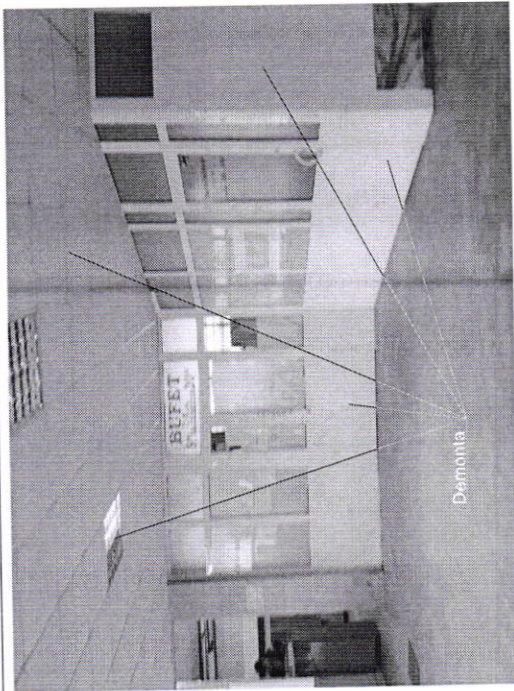

Demonta

Perspectiva holului existent 03

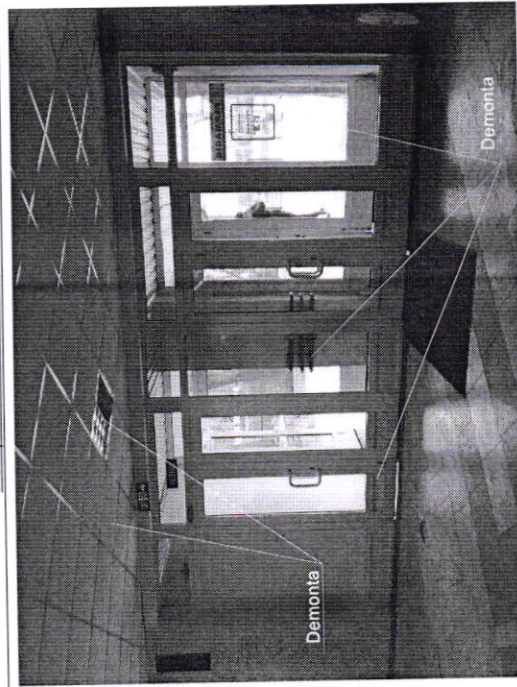

Demonta

Demonta

Perspectiva holului existent 02



Demonta

Perspectiva holului existent 04

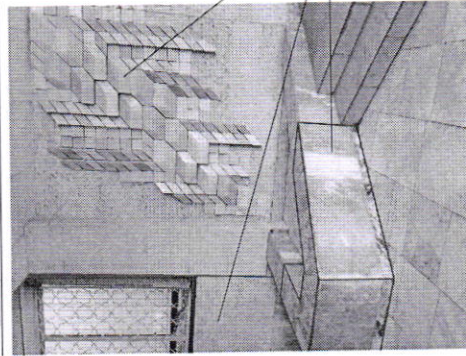

Demonta

		Semnat.	Data	IMSP Institutul de medicina urgenta Chisinau str. Toma Ciorba 1		
Arhit.-șef	Curdiucova			Etapa	Foale	Foi
Arhitect	Ivanov A			a i	7	
				Reconstrucția holului institutului de medicina urgenta		
				Perspective holului existent 01 - 04		
				Moldova Chisinau		

1. Gresie "Rock Shell", marmură și ceramică pano - demontate.
2. Scoateți grătarul, ferestrele și peretele farmaciei la niveluletajului existent al sălii de farmacie.
3. Plafonul suspendat "Armstrong" - dezasamblat .
4. Aceasta pagina a se vedea cu pagina 2, 5, 6, 9, 10

Bar perspectivă (perspectiva бара)



Perspectiva recepției (perspectiva recepșin)

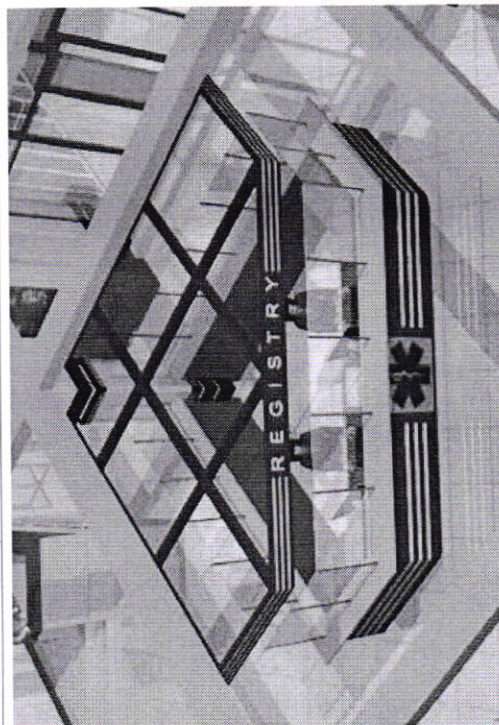

Plan de zonare (plan zonирования)

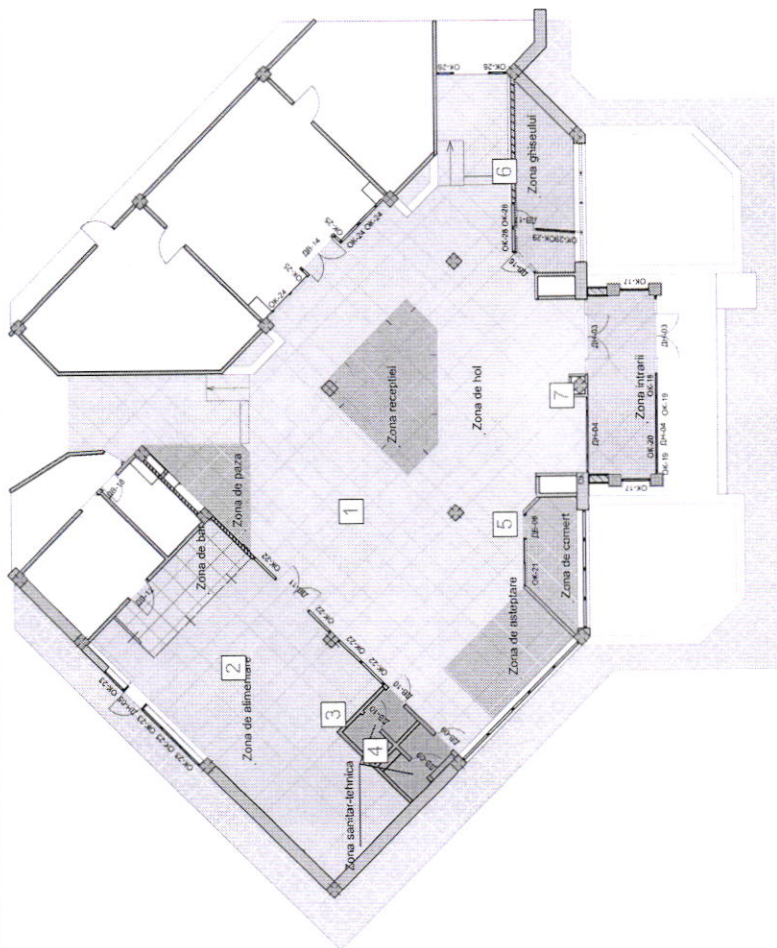

Detalierea încăperilor (Экспликация помещений)

No	Denumirea	Suprafata M2
1	Hol	185.3
2	Calenea	60.8
3	WC barbati	3.2
4	WC femei	3.4
5	Chirie	6.6
6	Casa	10.7
7	Tambur	14.5
		284.5 m2

1. Aceasta pagina a se vedea cu pagina 2, 9, 10
2. Scheletul de tavan al reitsepshinei este executat conform foii 26

IMSP Institutul de medicina urgenta
Chisinau str. Toma Ciorba 1

Reconstructia holului institutului
de medicina urgenta

Planul zonarii incaperilor

Semnat: _____
Data: _____

Arhit.-șef
Arhitect

Curducova
Ivanov A

Etapa: a i
Foi: 8

Moldova
Chisinau

Plan de reconstrucție (plan reconstrucții)

Detalierea incaperilor (Экспликация помещений)

Nr	Denumirea	Suprafata M2
1	Hol	185.3
2	Cafenea	60.8
3	WC barbati	3.2
4	WC femei	3.4
5	Chirie	6.6
6	Casa	10.7
7	Tambur	14.5
		284.5 m2

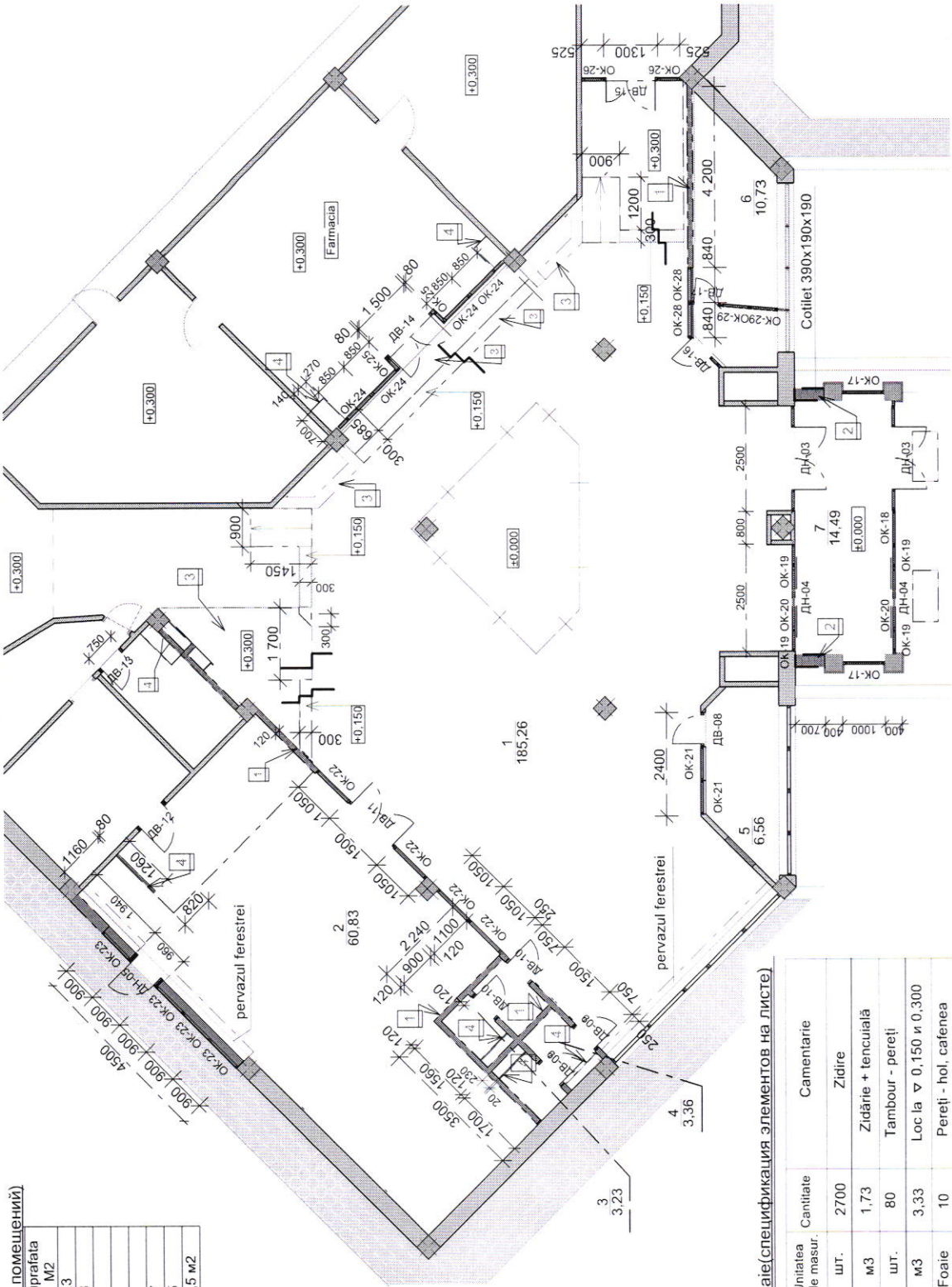

Specificarea elementelor marcate pe foaie (спецификация элементов на листе)

Nr	Denumirea	Unitatea de masur.	Cantitate	Comentarii
1	Caramida 250x120x65	шт.	2700	Zidire
	A mesic de ciment	m3	1.73	Zidărie + tencuială
2	Coliinet 390x190x190	шт.	80	Tambour - pereți
3	Beton de ceramzit	m3	3.33	Loc la ∇ 0,150 и 0,300
4	Gips-carton 2500x1200x12.5	Foaie	10	Pereți - hol, cafenea
5	Vata minerala (50mm.)	m2	23 m2	Tambur (pereți și tavan)
5	Pervazul ferestrei PVC alb a-400mm	m	18	Hol, Cafenea, Casa
6	Tencuială din amestec degips ROTBAND 30 kg	sac		
7	Glet Sattroc 25kg	cald.		
8	Amorsa-grund Supraton Extra 15kg	cald.		
9	Vopsea latex Mattlatex 14kg	cald.	16	
10	Adeziv Class Portelanat Gri 25kg	sac	55	
11	Profilu din aluminiu 3m	buc	120	

IMSP Institutul de medicina urgenta		Etapa		Foi	
Chisinau str. Toma Ciorba 1		a i		9	
Reconstrucția holului institutului de medicina urgenta					
Planul de reconstrucție		Moldova Chisinau			

Plan după reconstrucție (plan после реконструкции)

ЭКСПЛИКАЦИЯ ПОМЕЩЕНИЙ

Detalierea incaperilor		
№	Denumirea	Suprafata M2
1	Hol	185,3
2	Cafenea	60,8
3	WC barbati	3,2
4	WC femei	3,4
5	Chirie	6,6
6	Casa	10,7
7	Tambur	14,5
		284,5 M2

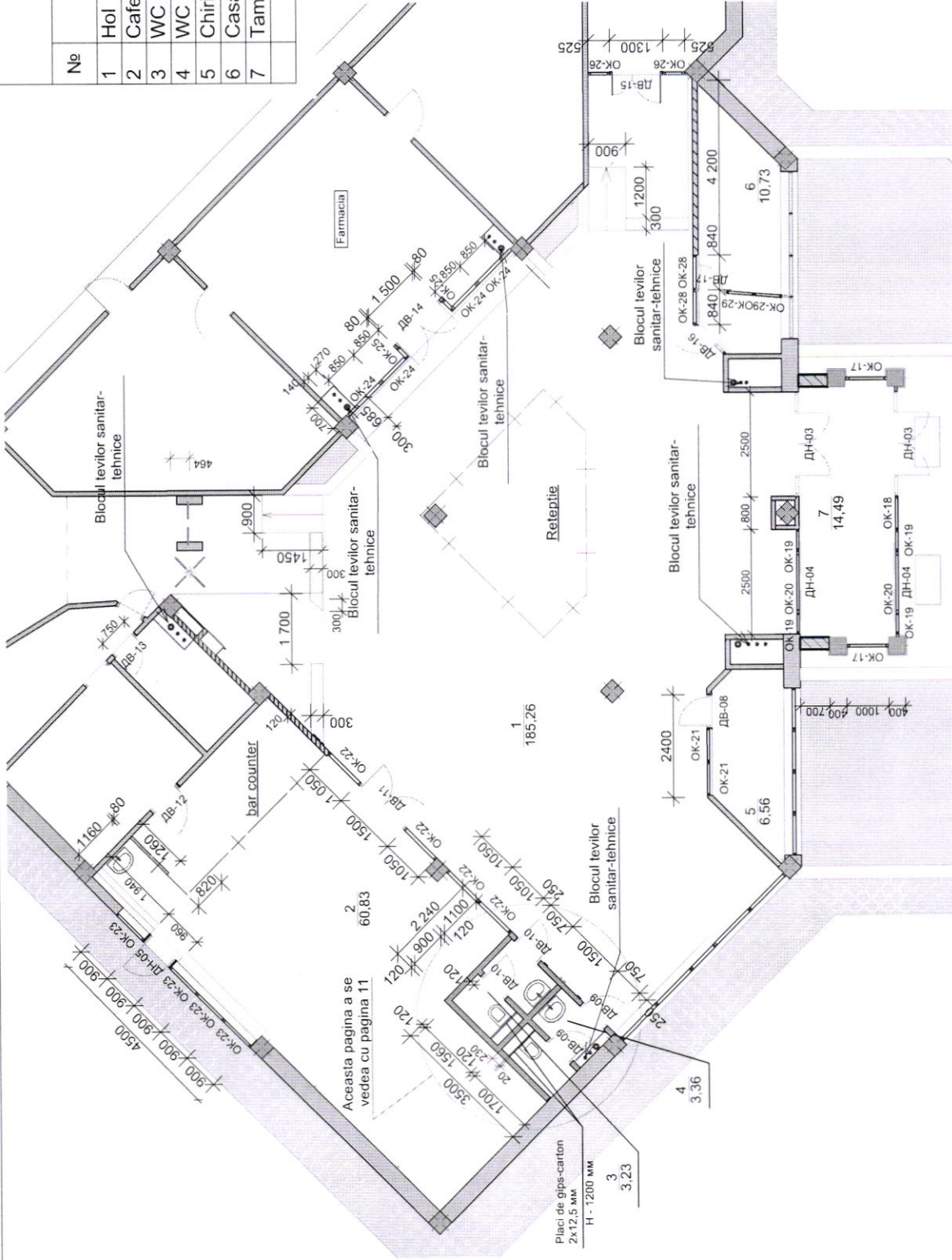

IMSP Institutul de medicina urgenta Chisinau str. Toma Ciorba 1			
Semnat	Data	Etapa	Foi
Arhit.-șef Arhitect Curdiucova Ivanov A		a i	10
Reconstrucția holului institutului de medicina urgenta		Moldova Chisinau	
Planul după reconstrucție			

Aceasta pagina a se vedea cu pagina 2.3.17

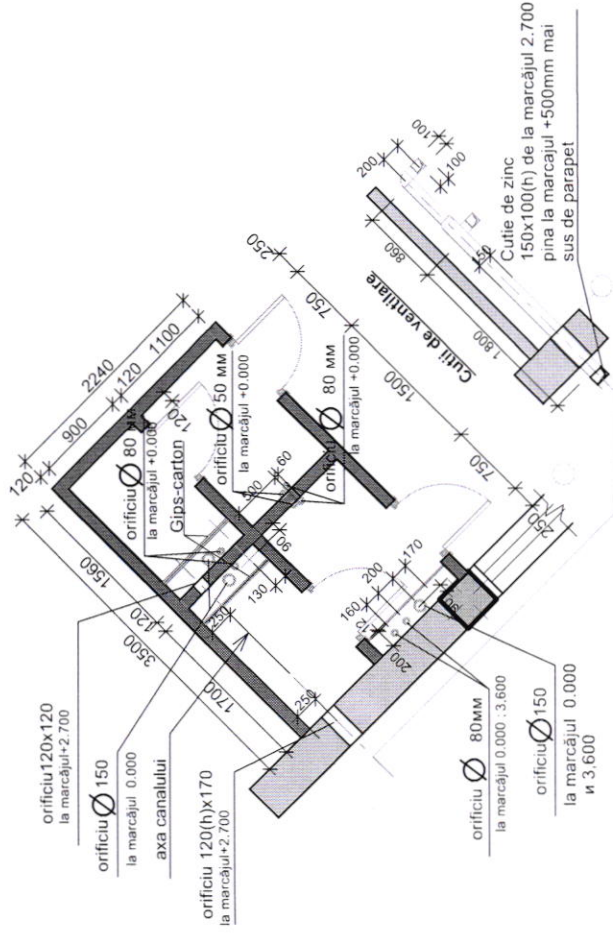
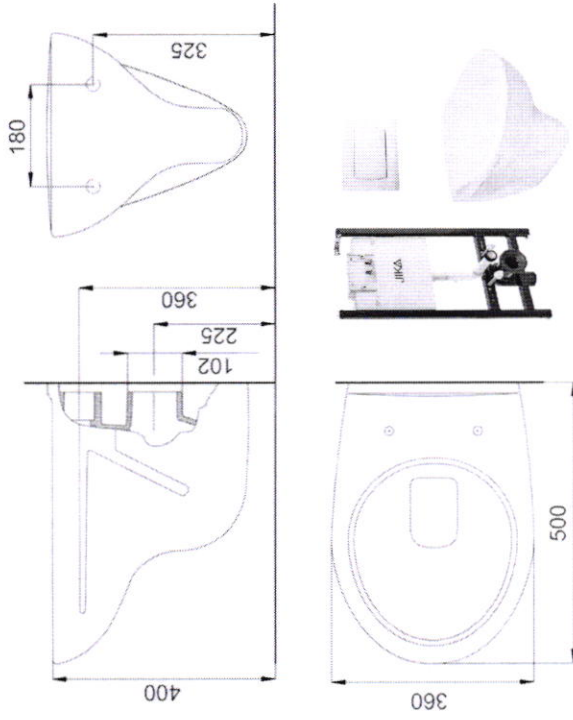

Specificarea elementelor marcate pe foaie (спецификация элементов на листе)

Nr. №.	Denumirea	Unitatea de masur.	Cantitate	Comentarie
1	Cutie de zinc 150x100	M	7	Ventilare naturala
2	Cutie de zinc 100x100	M	1,8	Ventilare naturala
3	Gips-carton 2500x1200x12,5	Foaie	6	
4	Grila de ventilare 100 x100	buc.	2	
5	Orificiu 120x120	buc.	2	
6	Orificiu 120x170	buc.	1	
7	Orificiu d=80	buc.	8	

1. Aceasta pagina a se vedea cu pagina 2,9,10
2. A se prevedea orificii de acces 500 x 500 in blocurile tevilor sanitare-tehnice

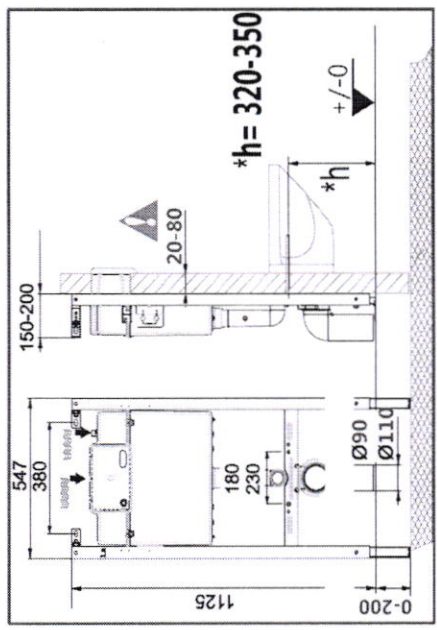

IMSP Institutul de medicina urgenta		Etapa		Fol	
Chisinau str. Toma Ciorba 1		a i		11	
Reconstructia holului institutului de medicina urgenta		Moldova			
Planul instalatiilor sanitare		Chisinau			
Semnat.	Data				
Arhit.-șef Arhitect					
Curducova Ivanov A					

Specificarea elementelor marcate pe foaie (спецификация элементов на листе)

No. №.	Denumirea	Unitatea de masur.	Canitate	Camentare
1	Baterie pentru lavoar Тюльпан 701	buc.	3	602 lei/buc - Supraten
2	Chiuvele "Тюльпан" 55x45x20 см.	buc.	3	
3	WC - instalare	buc.	2	Set Jika - Supraten
4	Teava de canalizare PVC	buc.	8	CN2 110 x 3000mm
5	Teava de canalizare PVC	buc.	15	CN2 110 x 1000mm
6	Radiator bimetalic 350 D430x80 (10 sectiuni)	buc.	8	
7	Radiator bimetalic 350 D430x80 (12 sectiuni)	buc.	4	
8	Revizite de canalizare	buc.	6	
9	Colt PVC 110x45град.	buc.	8	
10	Adaptor triplu PVC 110x110mm 87°	buc.	6	
11	Robinet 3/4	buc.	12	
12	Robinet 1/2	buc.	8	
13	Teava de otel D.32*3.2 водопр.	m.p.	180	cu izolare
14	Teava de otel D.60*3.5 водопр.	m.p.	45	cu izolare
15	Teava de polipropilen PN 20 D.40	m.p.	42	
17	Robinet 2"	buc.	2	Robinet incendii
18	Reductia 110x125	buc.	2	
19	Reductia 50 x 65	buc.	2	
20	Cot PPR d-20	buc.	60	
21	Cot Ø 50 x 45	buc.	18	
22	Teava Ø 50 - 3m.	buc.	6	
23	Teava Ø 50 - 1 m.	buc.	5	
24	Hamut Ø 110	buc.	12	
25	Hamut Ø 50	buc.	16	
26	Metaloconstrucție - colț 25x3	kg	135	
27	Vata minerala Rio Alu 1200x120x5cm	buc.	6	467 lei/rola
28	Robinet tur/ retur d-15	komp.	12	
29	Robinet Maevskogo	buc.	12	
30	Futorca d. 15	buc.	12	
31	Picor p/lu calorifer	buc.	24	
32	Teava PPR d- 20	m.	60	

Plan de instalare de echipamente sanitare (план расстановки сантех оборудования)

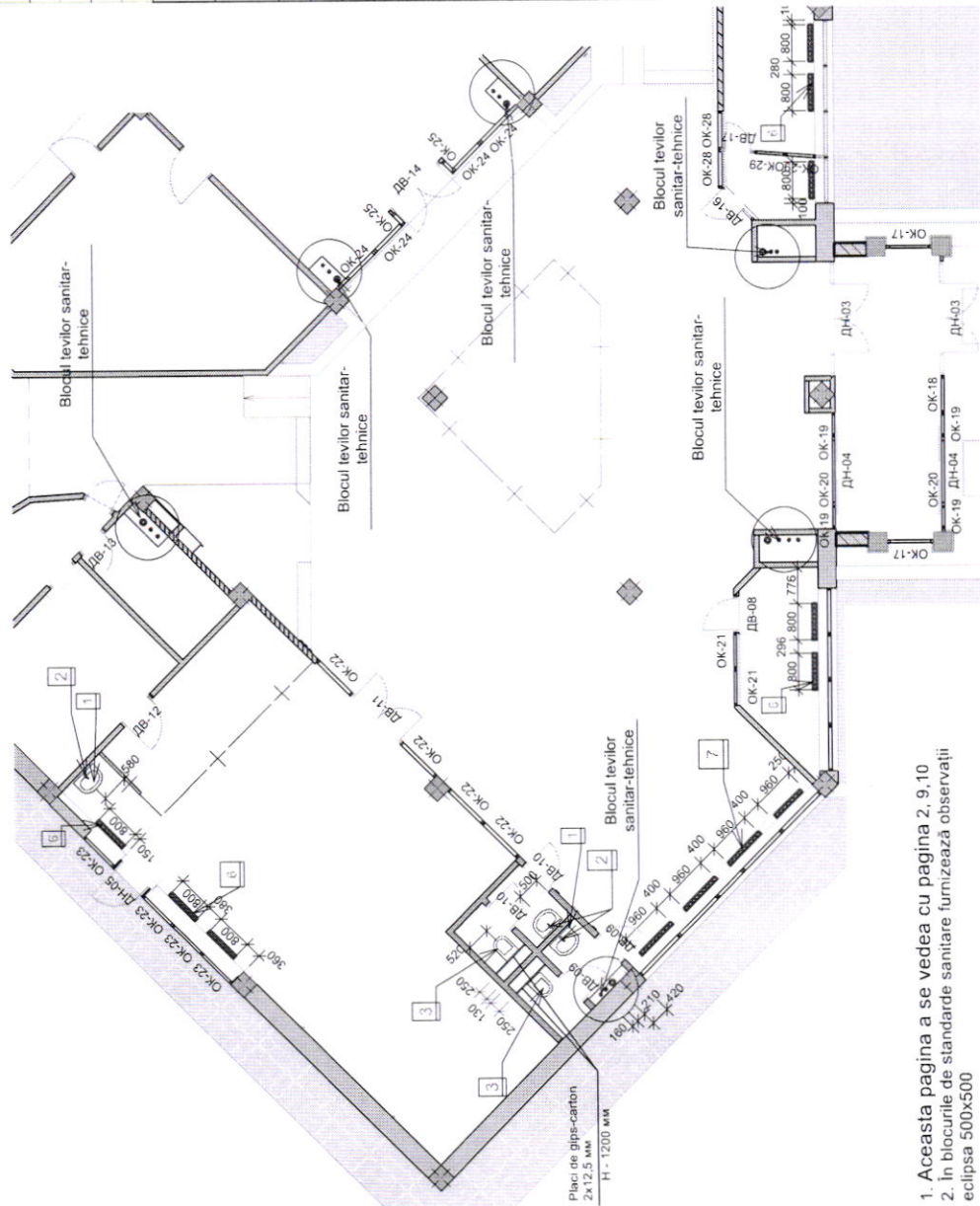

1. Aceasta pagina a se vedea cu pagina 2. 9.10
2. In blocurile de standarde sanitare furnizează observații eclipșa 500x500

Bloc de coloare sanitare (Блок сан. тех. стоек)

33	Racord olandez PPR d-20*1/2	buc.	30
34	Robinet cu cep d -1/2	buc.	24
35	Reductia PPR d-20*1/2	buc.	48
36	Filet scurt d-1/2	buc.	30
37	Perforarea gaurilor d - 50 mm	buc.	30
38	Perforarea gaurilor d -100 mm	buc.	18
39	Perforarea gaurilor d -150 mm	buc.	6
40	Perforarea gaurilor d - 80 mm	buc.	15

Bloc de coloare sanitare (Блок сан. тех. стоек)

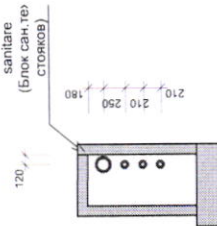

Semnat		Data	
Arhit.-șef	Arhitect	Curducova Ivanov A	
IMSP Institutul de medicina urgenta		str. Toma Ciorba 1	
Reconstrucția holului institutului de medicina urgenta		Etapă	Foi
Plan de instalare de echipamente sanitare		a	13
		Moldova Chisinau	

Plan de amenajare a mobilierului (план расстановки мебели)

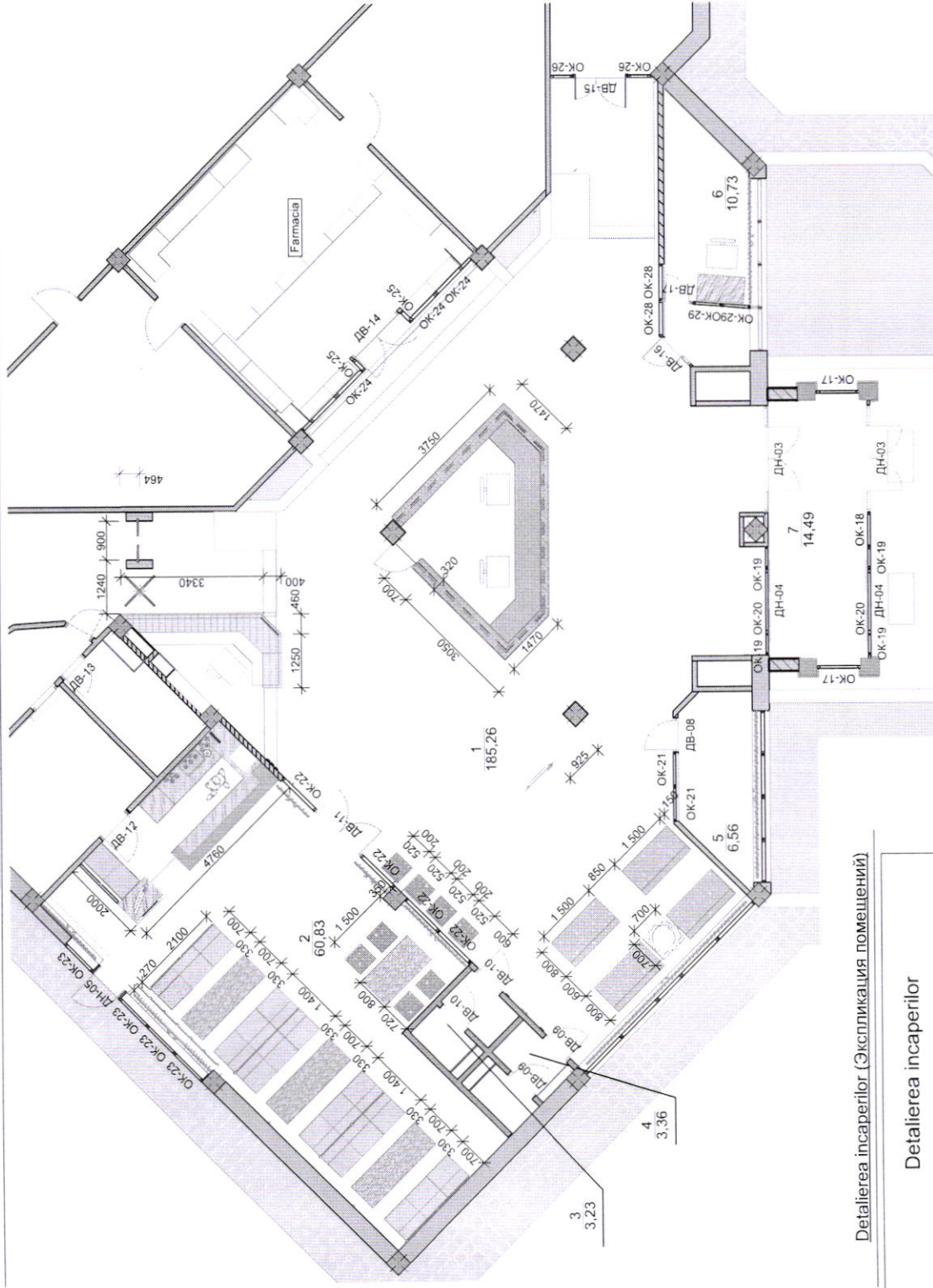

Detalierea incaperilor (Экспликация помещений)

Detalierea incaperilor		Suprafata M2
Nr	Denumirea	
1	Hol	185,3
2	Cafenea	60,8
3	WC barbati	3,2
4	WC femei	3,4
5	Chirie	6,6
6	Casa	10,7
7	Tambur	14,5
		284,5 m2

Aceasta pagina a se vedea cu pagina 9, 10, 14

IMSP Institutul de medicina urgenta Chisinau str. Toma Ciorba 1			
Semnlat.	Data	Etapa	Foarte
		a i	15
Arhit.-sef Arhitect	Curducova Ivanov A	Reconstructia holului institutului de medicina urgenta	
		Moldova Chisinau	
Planul amplasarii mobilierului			

Plan de tavan (план потолка)

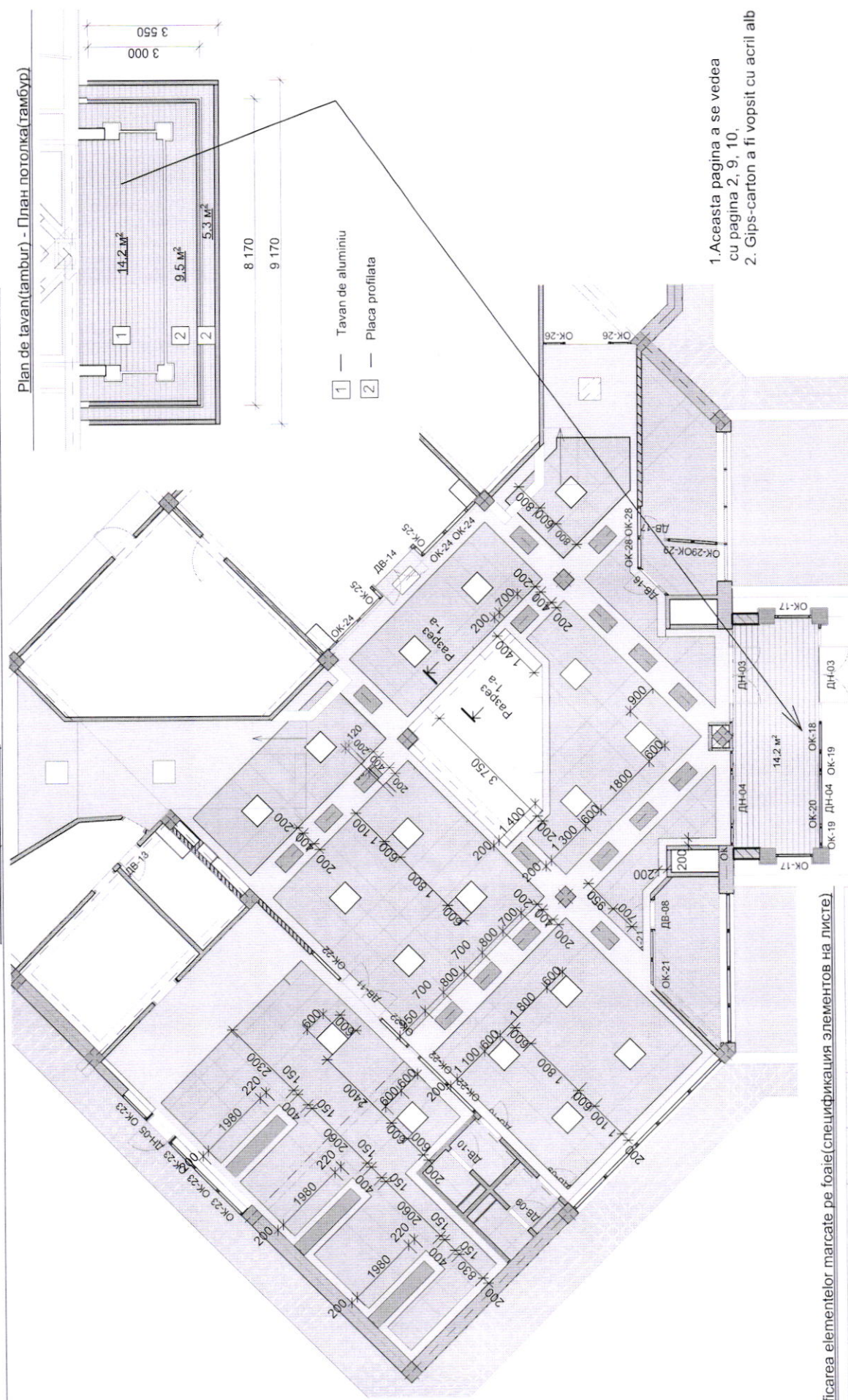

Specificarea elementelor marcate pe foaie (спецификация элементов на листе)

Nr. Nr.	Denumirea	Unitatea de masur.	Canitate	Comentarii
1	Tavan de aluminiu	m ²	14,2	Tambur
2	Placa profilata H-8 Aluzinc 0.4mm	m ²	14,8	Acoperis
3	Gips-carton 2500x1200x12,5	m ²	90,9	Hol , vezi p. 2
4	Tavan "Armstrong"	m ²	109,7	Hol
5	Gips-carton 2500x1200x12,5	m ²	30,85	Calenea , vezi p. 2
6	Tavan "Armstrong"	m ²	38,15	Calenea
7	Tavan "Armstrong"	m ²	17,3	Ghiseu , Chirie

IMSP Institutul de medicina urgenta Chisinau str. Toma Ciorba 1			
Arhit.-şef	Curdilucova Ivanov A	Foaiete	Foi
Arhitect		a i	16
Reconstructia holului institutului de medicina urgenta		Moldova Chisinau	
Planul tavanurilor			

1. Aceasta pagina a se vedea
cu pagina 2, 9, 10,
2. Gips-carton a fi vopsit cu acril alb

Амепаягеа лампilor si a intreruptoarelor (схема светильников и выключателей)

Specificarea iluminatului (Спецификация освещения)

Marcajul pozitiei	Semnificatia	Denumirea	Col.	Примечание
♂	Cod 293527 - Supraten	Intreptator unitar (ascuns)	8	
♂	Cod 293711 - Supraten	Intreptator dublu (ascuns)	3	Cafe - 1bus. Hol - 1bus.
⊙	Spot aplicatie LED PL-UJ08SS-P 4000K	Lampa incorporabila	24	Timbr-8bus.CU-4bus
⊙	LED Panel 6000K 40W	Lampa diod incorporabila 600x600	28	Hol-22, Cafe-2, Uzina - 12 ut.
⊙	Spot incorporabil 150x150	Spot incorporabil	9	Casa-2, Cline-2ut.
⊙	A3215SP-1BK Lampa Viollo negru	Lampa	4	Cafe
⊙	Lampa de perete BK-395	Lampa de perete	1	Bar counter
⊙	Tablouri electrice KLV-U-2/28-F	Tablouri electrice	1	locul de protectie
⊙	Penou de difuzare 912108	Box automate 8 exter.	1	Cafe
⊙	Penou de difuzare 912104	Box automate 4 exter.	2	Casa, Chilie
---	V V G 3x1.5	Kablu de tensiune	350	m.l.
---	V V G 3x2.5	Kablu de tensiune	230	m.l.
---	Banda LED 14.4 W 6000 K Ceritan	LED banda	35	Tavanului recepție
---				m.l.

Candelabru in bar(люстра в баре)



Lampa de deasupra suportului bar (4шт.) линия - 8

Priza

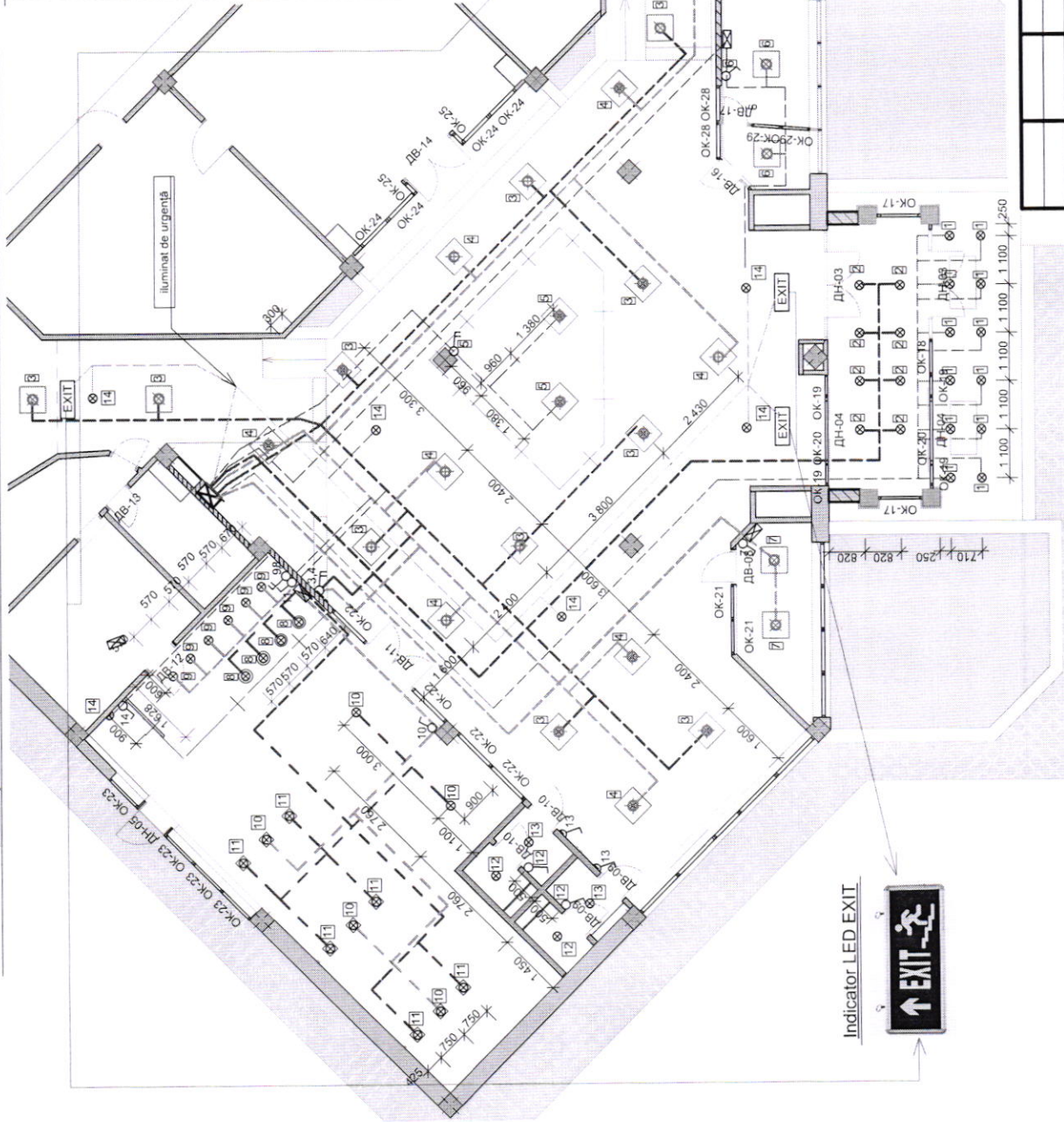

1. Aceasta pagina a se vedea cu pagina 2, 9, 11, 13, 19

IMSP Institutul de medicina urgenta Chisinau str. Toma Ciorba 1			
Semnat.	Data	Etapă	Foi
Arhit.-șef Arhitect	Curdilucova Ivanov A	Reconstructia holului institutului de medicina urgenta	a i 18
		Schema instalațiilor de iluminare și a intreruptoarelor	Moldova Chisinau

Schema de locul prizele (схема расположения розеток)

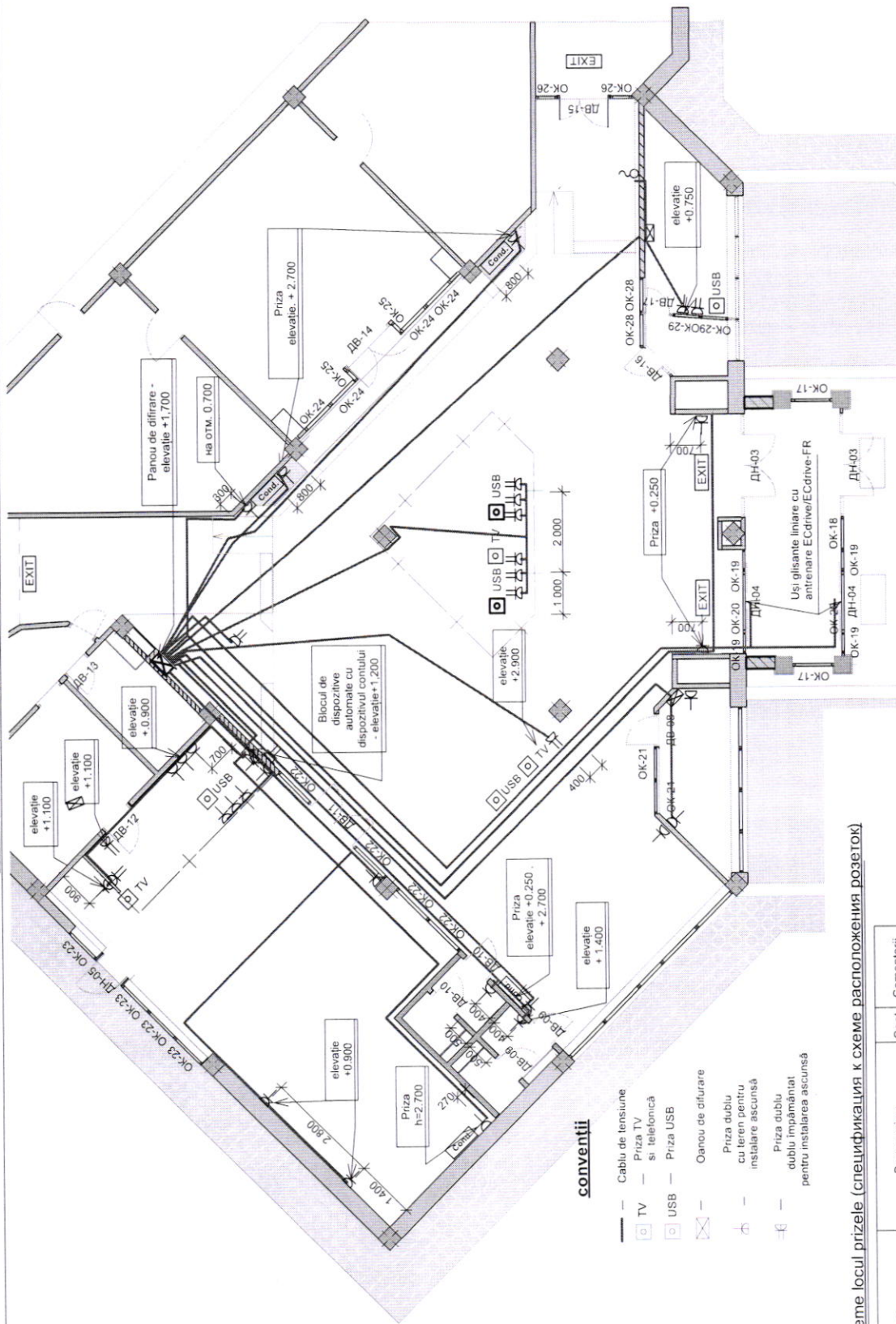

conventii

- Cablu de tensiune
- TV — Priza TV si telefonica
- USB — Priza USB
- Oancu de difuzare
- Priza dublu cu teren pentru instalare ascunsă
- Priza dublu dublu împământat pentru instalarea ascunsă

Specificatie de scheme locul prizele (спецификация к схеме расположения розеток)

Marcajul pozitiei	Semnificatia	Demnirea	Cant.	Comentarii
⊕	Priza HK05 unitara cu împământare	Priza unitara cu împământare	22	
⊕	Priza Defne dubla RJ45-RJ11	Priza dubla	10	
⊕	Doza aparataj 10'180C (устан-коробка)	Doza aparataj	54	
⊕	Cutie de distributie 50x50 (панель-коробка)	Cutie de distributie	68	
⊕	Priza Korea TB	TV priza	2	
⊕	Priza Defne dubla RJ45-RJ11	USB priza	4	
EXIT	Indicator LED EXIT PL-EXDO	Indicator LED EXIT	4	Hol
Cond#1	Aer conditionat Electrolux Monaco EACS/i-18 HMN3 DC Inverter	Aer conditionat	1	Cafetaria
Cond#2	Aer conditionat Electrolux Monaco EACS/i-24 HMN3 DC Inverter	Aer conditionat	3	Hol

Aceasta pagina a se vedea cu pagina 9_10

IMSP Institutul de medicina urgenta Chisinau str. Toma Cioba 1			
Semnat.	Data	Etapa	Foi
Arhit.-şef Arhitect	Curducova Ivanov A	a i	19
Reconstructia holului institutului de medicina urgenta		Moldova Chisinau	
Schema de amplasare a prizele			

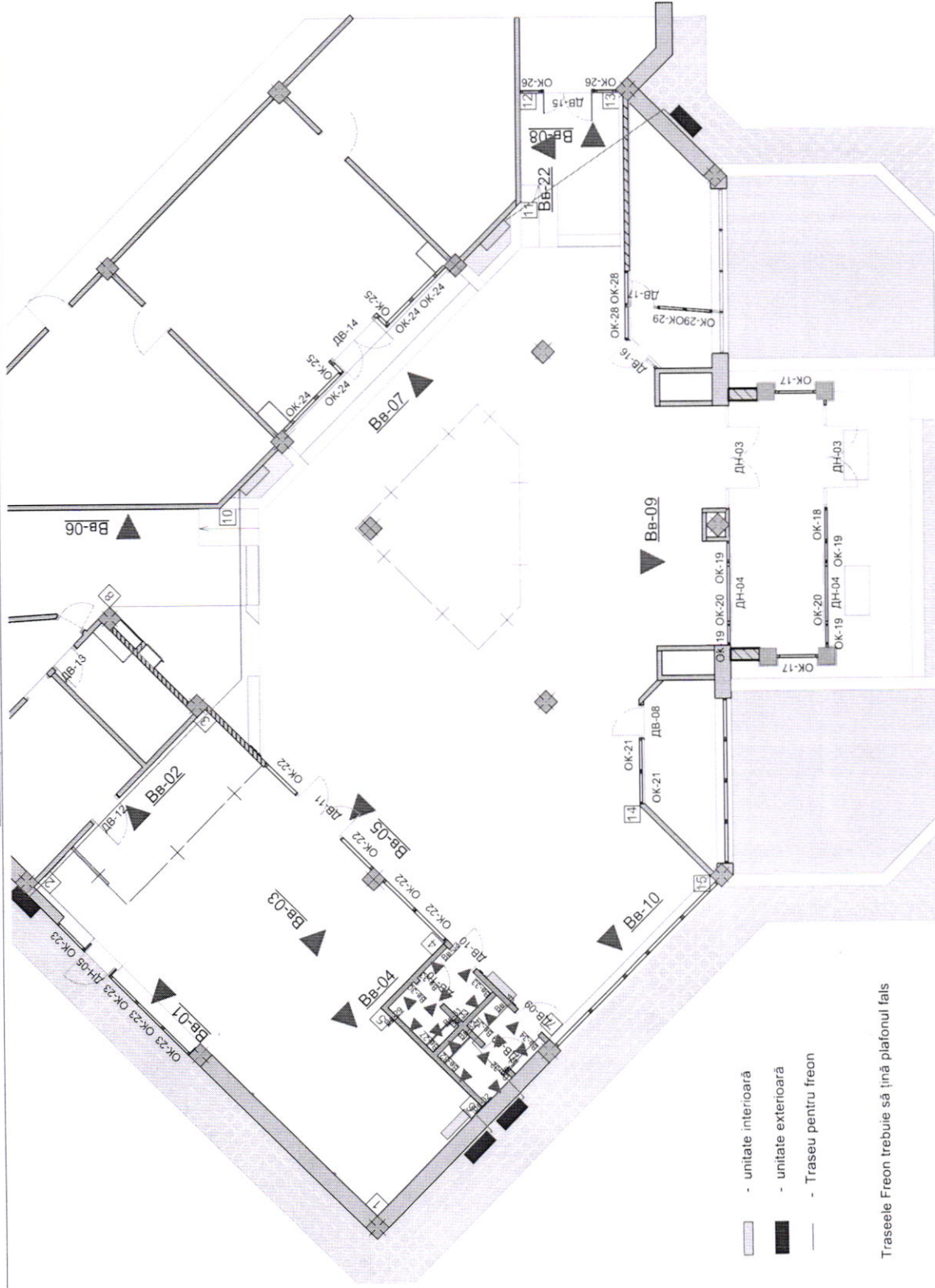

- unitate interioară
- unitate exterioră
- Traseu pentru freon

Traseele Freon trebuie să țină plafonul fals

1. Aceasta pagina a se vedea cu pagina 21, 24, 25

IMSP Institutul de medicina urgenta Chisinau str. Toma Ciorba 1		Etapa	Foile	Foi
Reconstrucția holului institutului de medicina urgenta		a i	20	
Planul perspectivelor din interior		Moldova Chisinau		
Semnat.	Data			
Arhit.-șef Arhitect	Curducova Ivanov A			

Desfasurarea peretelii (Развертка стены) 1-2

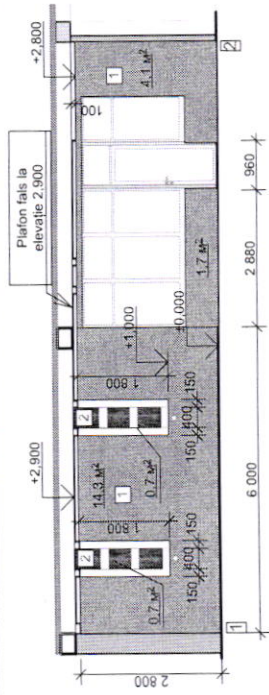

Desfasurarea peretelii (Развертка стены) 2-3

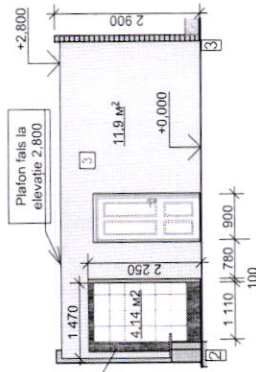

Desfasurarea peretelii (Развертка стены) 3-6

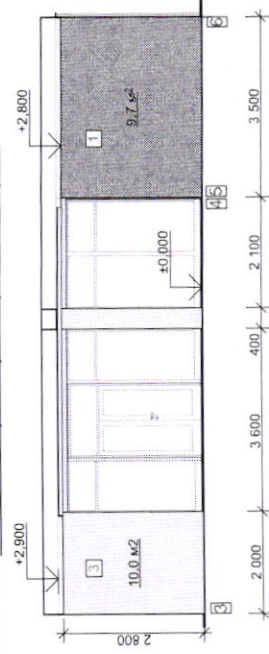

Desfasurarea peretelii (Развертка стены) 4-1

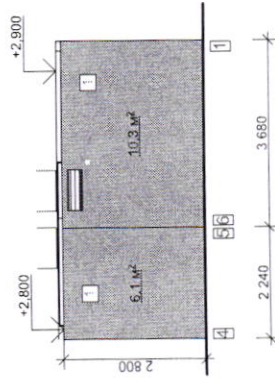

Desfasurarea peretelii (Развертка стены) 7-8

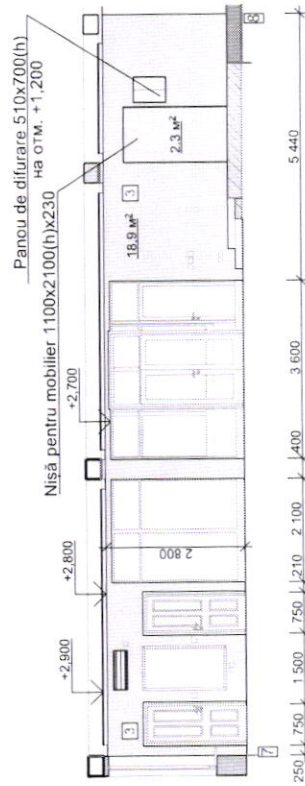

Desfasurarea peretelii (Развертка стены) 9-10

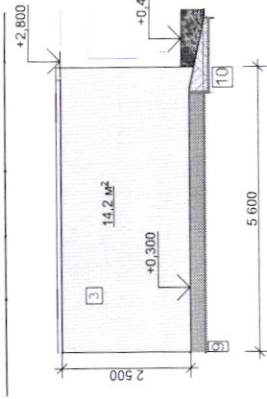

Desfasurarea peretelii (Развертка стены) 10-11

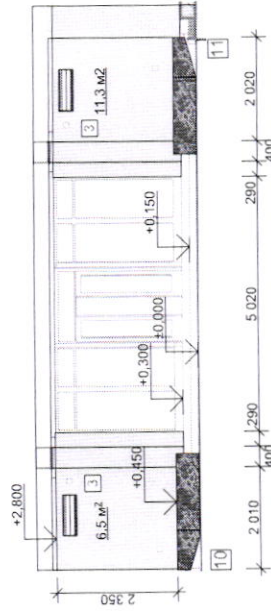

Desfasurarea peretelii (Развертка стены) 12-13

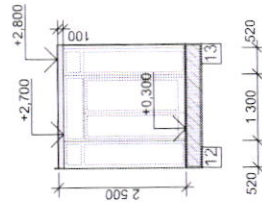

Desfasurarea peretelii (Развертка стены) 13-15

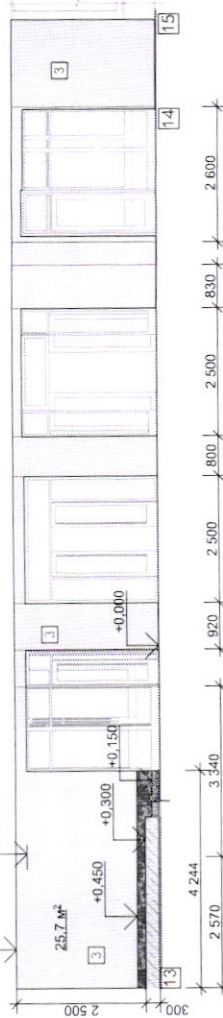

Desfasurarea peretelii (Развертка стены) 15-Z

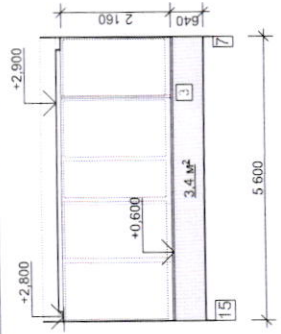

Desfasurarea peretelii (Развертка стены) 11-12

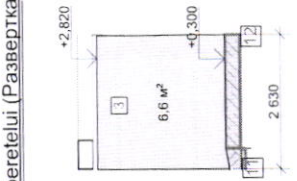

- 1 — Vopsire cu acril culoare 5012 и 5015 dupa RAL
- 2 — Vopsire cu acril culoare 5017 dupa RAL
- 3 — Vopsire cu acril culoare 1001 dupa RAL - (bej deschis)

1. Aceasta pagina a se vedea cu pagina 9, 10, 20

2. Registrul de tencuire a incaperilor vezi la pag. 3

Semnat.		Data	
Arhit.-șef Arhitect	Curdulcovă Ivanov A	Etapă a i	Foi 21
IMSP Institutul de medicina urgenta Chisinau str. Toma Ciorba 1		Reconstructia holului institutului de medicina urgenta	
Detailarea perspectivelor		Moldova Chisinau	

Interiorul holului 01

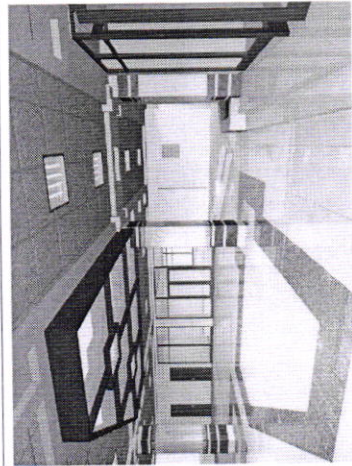

Interiorul holului 03



Interiorul holului 04

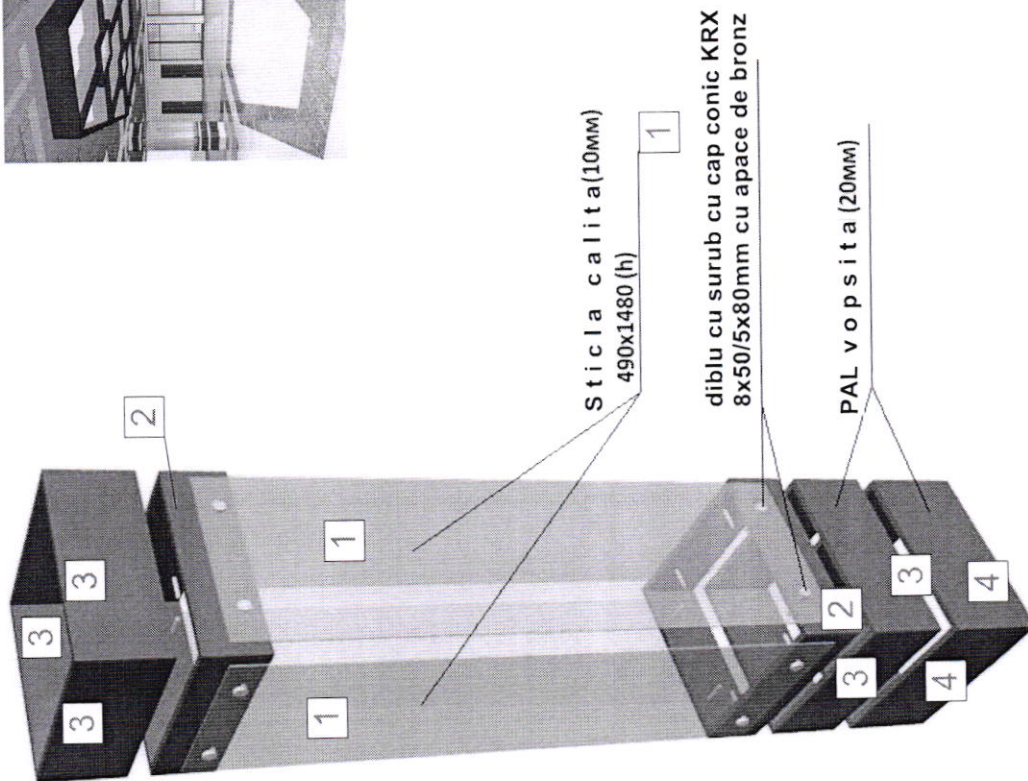
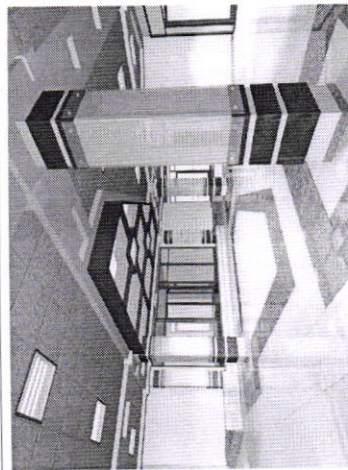

1. Aceasta pagina a se vedea cu pagina 9, 10
2. Dimensiunile exacte se concretizeaza dupe tencuirea coloanelor
3. Materialul de decor a coloanelor PAL - 20 mm vopsita cu email, culoarea RAL 8023 . lipita de suprafata coloanelor cu lipici POINT 99 si sticla calita 10 mm consacrat diblu cu surub cu cap conic KRX 8x50/5x80mm cu apace de bronz.

Specificarea elementelor marcate pe foaie (спецификация элементов на листе)

No. Nr.	Denumirea	Unitatea de masur.	Cantitate	Comentarii
1	Sticla calita 10 mm.	шт	12	490 x1480(h)
2	PAL vopsita 150hx420(450)x20	шт	24	Колер по RAL 8023
3	PAL vopsita 200hx420(450)x20	шт	24	Колер по RAL 8023
4	PAL vopsita 250hx420(450)x20	шт	12	Колер по RAL 8023

IMSP Institutul de medicina urgenta Chisinau str. Toma Ciortba 1			
Arhit.-şef	Semnat.	Data	Foi
Arhitect	Curdicucova Ivanov A		22
Reconstructia holului institutului de medicina urgenta			
Perspective , prelucrarea coloanei			Moldova Chisinau

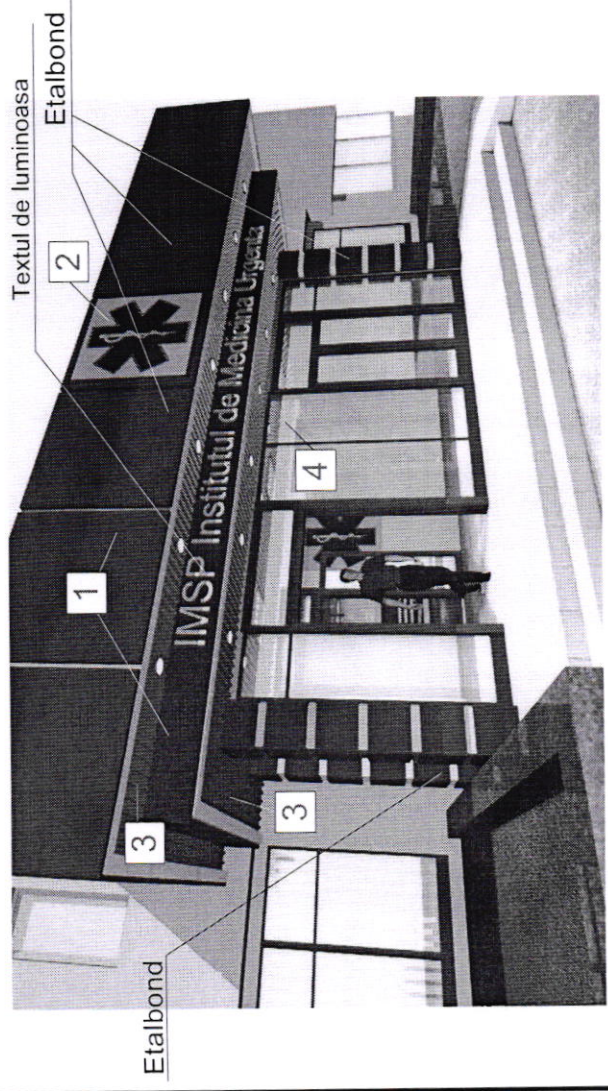

Asamblarea unui plafon (узел сборки потолка)

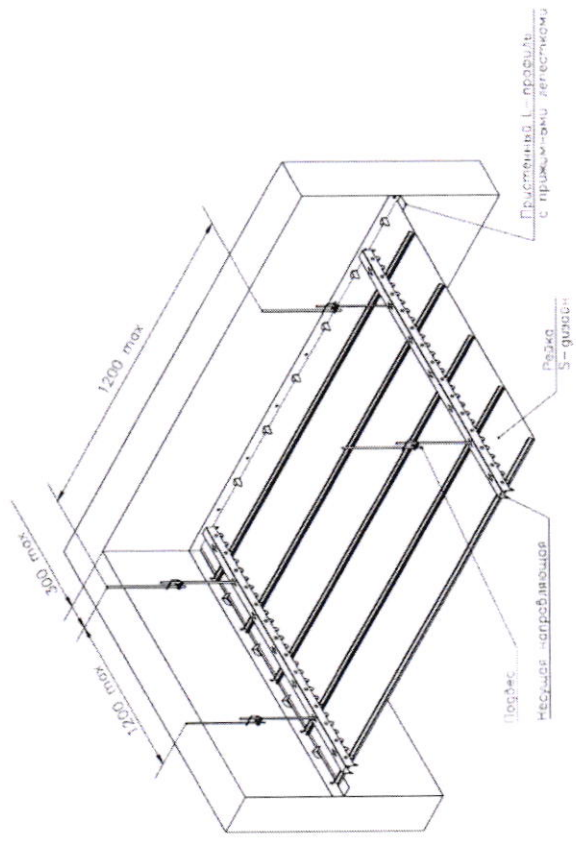

Нодул де монtere а панouriilor де композит

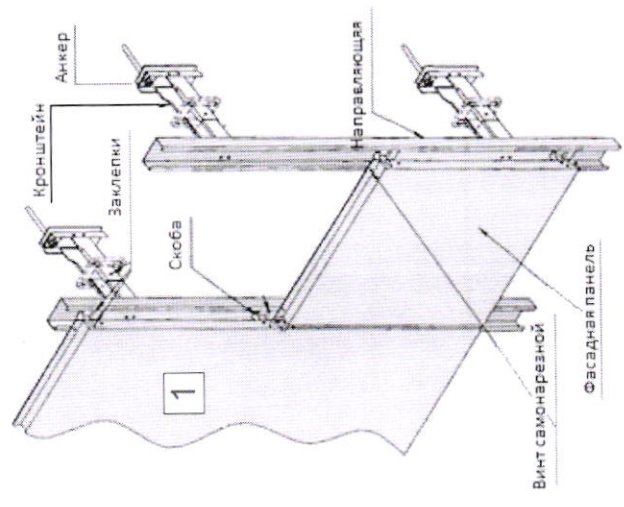

Specificarea elementelor marcate pe foaie (спецификация элементов на листе)

№ №.	Denumirea	Unitatea de masur	Сantitate	Сamentarie
1	Etalbond (panou de compozit)	m2	32	
2	Placa de profil H-8 Aluzinc 0.4mm	m2	14,8	см.совместно с листом 16
3	Emblema de luminoase	шт	1	Se comanda in agentia de publicitate
4	Tavan de aluminiu	m2	14,2	Tambur - se vedea "spindulisti" SRL, Hial TUR Novelis ITA aluminiu 0,70 mm

1. Aceasta pagina a se vedea cu pagina 2, 9, 10
2. Montarea panourilor de compozit se execut conform schemei de pe acesta pagina
3. Montarea tavanului de aluminiu se executa conform nodului de pe acesta pagina
4. Panourile de compozit (Etalbond) a fi alese de RAL 5005

IMSP Institutul de medicina urgenta		Chisinau str. Toma Ciorba 1	
Arhit.-şef		Etapa	Foi
Curducova Ivanov A		a i	23
Arhitect		Reconstructia holului institutului de medicina urgenta	
		Perspectiva fatadei	
		Moldova Chisinau	

Plan de specii interne WC (plan внутренних видов СМ)

Desfasurarea peretelii (Развертка стены) 16-17

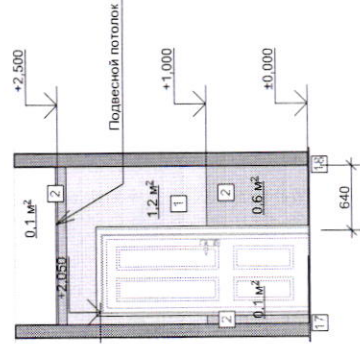
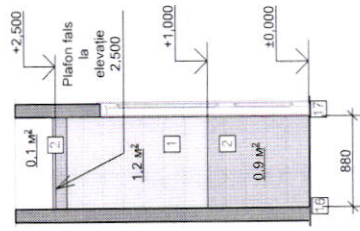

Desfasurarea peretelii (Развертка стены) 17-18

Desfasurarea peretelii (Развертка стены) 18-19

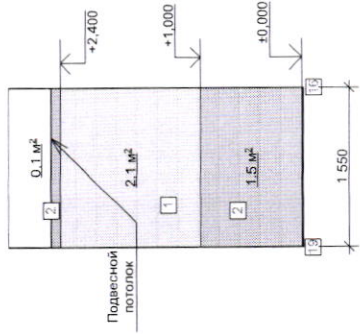
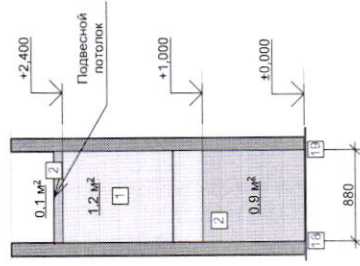

Desfasurarea peretelii (Развертка стены) 19-16

Desfasurarea peretelii (Развертка стены) 20-21

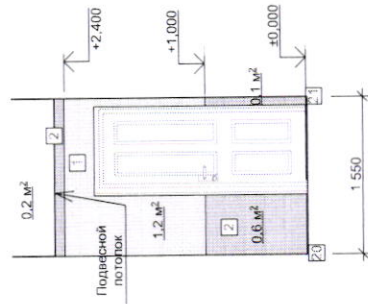

Desfasurarea peretelii (Развертка стены) 21-22

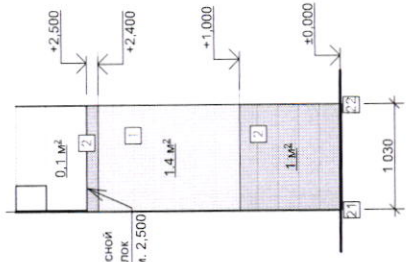

Desfasurarea peretelii (Развертка стены) 22-23

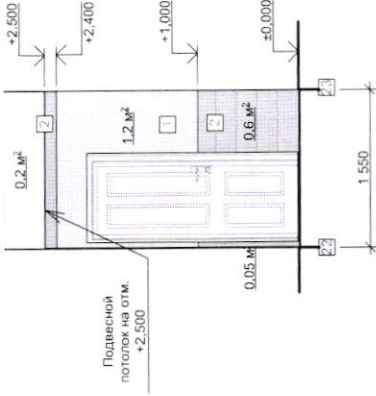

Desfasurarea peretelii (Развертка стены) 23-20

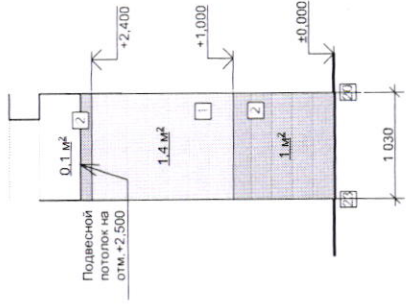

Specificarea elementelor marcate pe foaie (спецификация элементов на листе)

Nr Nr	Denumirea	Unitatea de masura	Cantitate	Comentarii
1	Gresie pentru pereti Gala white, arizikul:1300 producator:NEWKER 20x60 - lucios, alba, Spania	m2	9.35	299 lei/m2
2	Gresie pentru pereti Gala blue, arizikul:1301 producator:NEWKER 20x60 - lucios,albastru, Spania	m2	10.9	299 lei/m2
	Finesaj Saphir 5 abastriu Nr79 2nr	cutie	2	"Sopro"

IMSP Institutul de medicina urgenta Chisinau str. Toma Cioba 1			
Semnat: Data		Etapa Foarte Foi	
Arhit.-șef Architect Curdicova Ivanov A		Reconstrucția holului institutului de medicina urgenta a i 24	
		Moldova Chisinau	
		Detailarea peretelor WC barbali	

Desfasurarea peretelui (Развертка стены) 25-26

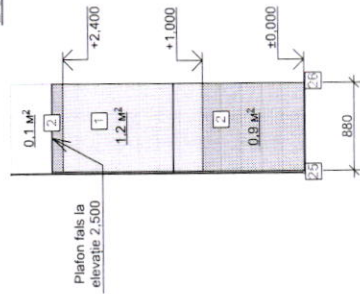

Desfasurarea peretelui (Развертка стены) 24-25

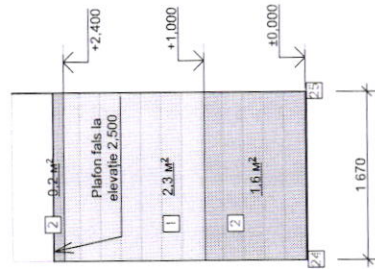

Desfasurarea peretelui (Развертка стены) 27-24

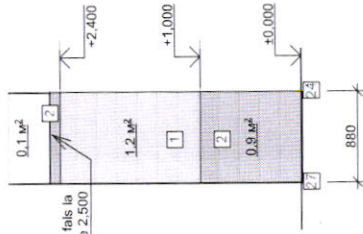

Desfasurarea peretelui (Развертка стены) 26-27

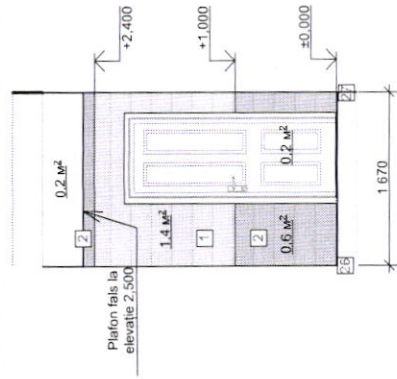

Plan de specii interne WC (план внутренних видов С/У)

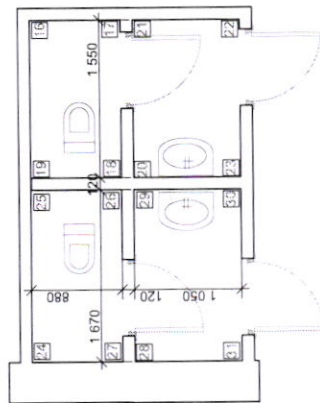

Desfasurarea peretelui (Развертка стены) 29-30 Desfasurarea peretelui (Развертка стены) 30-31

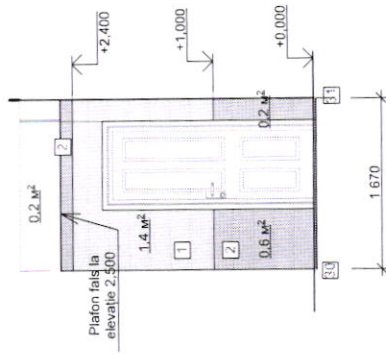
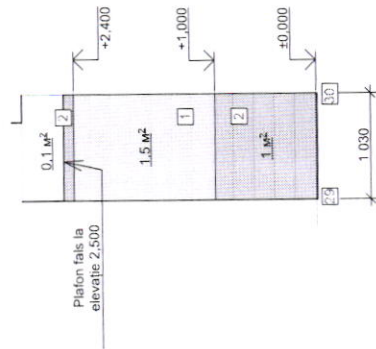

Desfasurarea peretelui (Развертка стены) 32-29

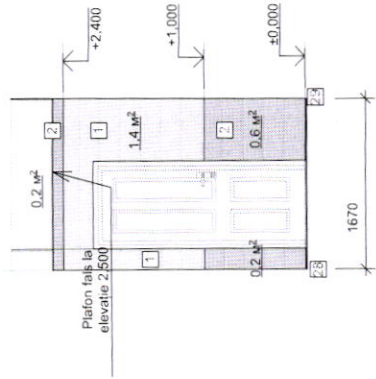

Specificarea elementelor marcate pe foaie (спецификация элементов на листе)

Nr Nr	Denumirea	Unitatea de masura	Cantitate	Comentarii
1	Gresie pentru pereti Gala white, artikul: 1300 producator:NEWKER 20x60 - lucios, alba, Spania	m2	11,8	299 lei/m2
2	Gresie pentru pereti Gala blue, artikul: 1301 producator:NEWKER 20x60 - lucios, albastru, Spania	m2	10,0	299 lei/m2
	Finisaj Saphir 5 albastru Nr79 2kr	cutie	2	"Sopro"

IMSP Institutul de medicina urgenta Chisinau str. Toma Ciorba 1			
Semnat	Data	Etapa	Foi
Arhit-şef Arhitect	Curdicova Ivanov A	Reconstructia holului institutului de medicina urgenta	Foate a i 25
		Detalierea peretilor WC femei	Moldova Chisinau

Receptie 01

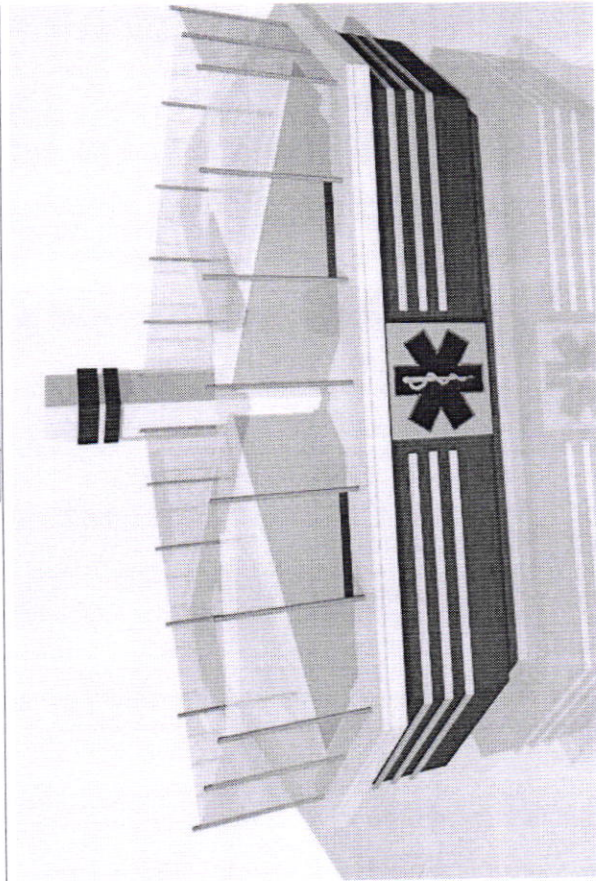

Receptie 02

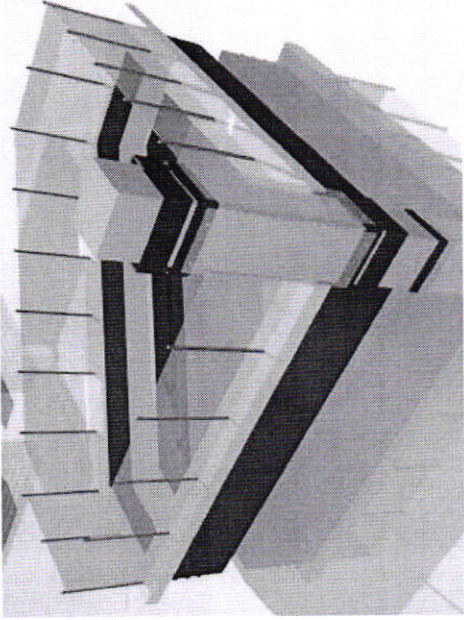

Planul tavanelor (plan potolca resepsiina на от. н.иза 2.500)

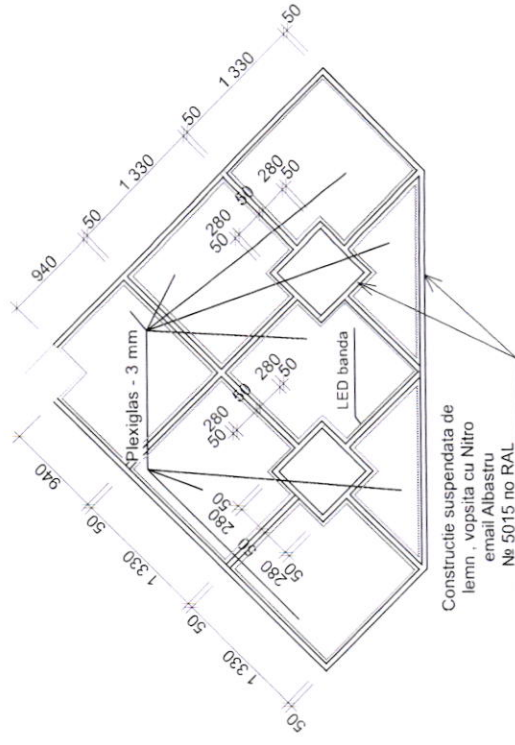

Planul receptie

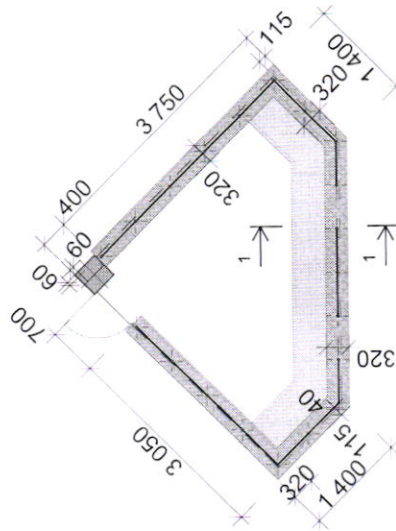

Sectiune 1-1 (Сечение 1-1)

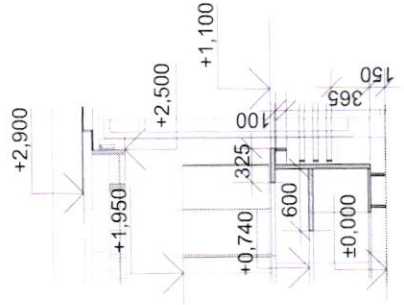

1. Aceasta pagina a se vedea cu pagina 10, 15, 16, 17, 18
2. Consumul de materiale pe planul receptiei PAL vopsita -350 mm x 20(x2) mm x 34000 mm.
3. Sticla - 700mm x 850mm(h)-9 buc., 620mm x 850mm(h) -4 buc.
4. Otel inoxidabil = 870mm(h)/x o 30mm - 20 buc.
5. Plexiglas - 3 mm - 12 m²
6. LED banda - 35 m.l. la constructie suspendata de lemn la mercajul +2.600

IMSP Institutul de medicina urgenta Chisinau str. Toma Ciorba 1		Semnat:	Data:
Arhit.-sef Arhitect	Curdicucova Ivanov A		
Reconstructia holului institutului de medicina urgenta		Etapă	Foale
		a i	26
Receptia		Moldova Chisinau	

3. Termenul de executare solicitat:

a) lucrarile vor fi executate pe parcursul 2019 la adresa mun. Chişinău, str. T. Ciorbă 1, sediul IMSP IMU

4. Cerinţe de calificare pentru operatorii economici includ următoarele:

Nr.	Denumirea documentului/cerinţelor	Cerinţe suplimentare	Obl.
1	F3.2 IMPUTERNICIRE	– original confirmat prin semnătura/şampila participantului;	DA
2	F3.3 OFERTĂ	– original confirmat prin semnătura/şampila participantului;	DA
3	F3.5 GRAFIC DE EXECUTARE A LUCRĂRILOR	– original confirmat prin semnătura/şampila participantului;	DA
4	F3.7 DECLARAŢIE privind conduita etică şi neimplicarea în practici frauduloase şi de corupere	– original confirmat prin semnătura/şampila participantului;	DA
5	F3.8 FORMULAR INFORMATIV DESPRE OFERTANT	– original confirmat prin semnătura/şampila participantului;	DA
6	F3.9 DECLARAŢIE privind obligaţiile contractuale faţă de alţi beneficiari	– original confirmat prin semnătura/şampila participantului;	DA
7	F3.10 EXPERIENŢĂ SIMILARĂ	– original confirmat prin semnătura/şampila participantului;	DA
8	F3.11 DECLARAŢIE PRIVIND LISTA PRINCIPALELOR LUCRĂRI EXECUTATE ÎN ULTIMUL AN DE ACTIVITATE	– copie, emisă de Camera Înregistrării de Stat, confirmată prin semnătura/şampila participantului;	DA
9	F3.12 DECLARAŢIE privind dotările specifice, utilajul şi echipamentul necesar pentru îndeplinirea corespunzătoare a contractului	– copie confirmată prin semnătura/şampila participantului;	DA
10	F3.13 DECLARAŢIE privind personalul de specialitate propus pentru implementarea contractului	– copie, emisă de Bancă, confirmată prin semnătura/şampila participantului;	DA

11	F3.14 LISTA SUBCONTRACTORILOR ȘI PARTEA/PĂRȚILE DIN CONTRACT CARE SUNT ÎNDEPLINITE DE ACEȘTIA	– copie confirmată prin semnătura/ștampila participantului;	DA
12	F3.15 INFORMAȚII PRIVIND ASOCIEREA	– copie confirmată prin semnătura/ștampila participantului;	DA
13	Certificat privind existent restantelor fata de BPN	– copie, emisă de Inspectoratul Fiscal, confirmată prin semnătura/ștampila participantului;	DA
14	Certificat de inregistrare a întreprinderii	– copie confirmată prin semnătura/ștampila participantului	
15	Ultimul raport financiar	– copie confirmată prin semnătura/ștampila participantului	
16	Certificat de atribuire a codului bancar	– copie confirmată prin semnătura/ștampila participantului	
17	Licenta de activitate	– copie confirmată prin semnătura/ștampila participantului	
18	Aviz Inspectoratului de stat in constructii	– original confirmat prin semnătura/ștampila participantului;	
19	Garantia pentru oferta	- original confirmat prin semnătura/ștampila participantului:	