



INSTITUT GUMÁRENSKÉ TECHNOLOGIE A TESTOVÁNÍ, A.S.
RUBBER TECHNOLOGY AND TESTING INSTITUTE, P.lc.
INSTITUT FÜR GUMMITECHNOLOGIE UND PRÜFWESEN, A.G.
A.O. «ИНСТИТУТ ТЕХНОЛОГИИ РЕЗИНЫ И ИСПЫТАНИЙ»

Společnost je zapsána v obchodním rejstříku vedeném Krajským soudem v Brně, oddíl B, vložka 818



PETLAS TYRE INDUSTRY
AND TRADE COMPANY
Kindam Mah.
Ankara-Kayseri Cad. No. 2/1
40200 KIRSEHIR
TURKEY

0 2 0 2 1 1 S2WR1

Zlín 6th June 2016

Re

Communication concerning the approval and notification of approval number

Enclosed you will find the Communication concerning the approval of your tyres according To ECE Regulation No. **117**

On the base of this approval you are entitled to produce in your factory tyres of the dimension :

PETLAS PROURBAN SUW550, STARMAXX PROTOWN GUW550

with the approval number : **E8 020211 S2WR1**

Sincerely yours

IGTT a.s.
Tyre Approval Department
Šternberská 446, Louky
763 02 Zlín, Czech Republic
IČ/D: 46900080 DIČ/VAT: CZ46900080



Petr Husták, Ph.D.
Tyre Approval Department Head

Ministerstvo dopravy České republiky
Ministry of Transport of the Czech Republic
Nábřeží L. Svobody 12, CZ-110 15 Praha 1

OSVĚDČENÍ o : 1/

COMMUNICATION concerning : 1/



UDĚLENÍ SCHVÁLENÍ
~~ROZŠÍŘENÍ SCHVÁLENÍ~~
~~ODMÍTNUTÍ SCHVÁLENÍ~~
~~ODEJMUTÍ SCHVÁLENÍ~~
~~DEFINITIVNÍM UKONČENÍ VÝROBY~~

APPROVAL GRANTED
~~APPROVAL EXTENDED~~
~~APPROVAL REFUSED~~
~~APPROVAL WITHDRAWN~~
~~PRODUCTION DEFINITELY DISCONTINUED~~

typu pneumatiky v souvislosti s "úrovní emisí hluku odvalování", "výkonnosti ohledně přilnavosti na mokrých površích" a "valivého odporu" podle Předpisu č.117

of a type of tyre with regard to "rolling sound emission level", "adhesion performance on wet surfaces" and "rolling resistance" pursuant to Regulation No.117

Schválení č.: **E8 020211 S2WR1**
Approval No.:

Rozšíření č.: **N/A**
Extension No.:

1. Jméno a adresa/adresy výrobce:
Manufacturer's name and address(es):

PETLAS TYRE INDUSTRY
AND TRADE COMPANY
Kindam Mah.
Ankara-Kayseri Cad. No.2/1
40200 KIRSEHIR
TURKEY

2. Je-li třeba, název a adresa zplnomocněného zástupce výrobce:
If applicable, name and address of manufacturer's representative:

N/A

3. „Třída“ a „kategorie použití“ typu pneumatiky:
"Tyre class" and "category of use" of the type of tyre:

Class C3, SNOW

4. Obchodní značka/značky a/nebo obchodní název/názvy typu pneumatiky:
Brand(s) name(s) and/or Trade description(s) of the type of tyre:

PETLAS PROURBAN SUW550
STARMAXX PROTOWN
GUW550

5. Technická zkušebna a případně zkušební laboratoř schválená pro účely schválení nebo ověřování zkoušek shodnosti:
Technical service and, where appropriate, test laboratory approved for purposes of approval or of verification of conformity tests:

IDIADA Automotive Technology,
S.A.
L'Albornar - Apartado de
Correos 20
43710 Santa Oliva (Tarragona)
España

6. Homologované vlastnosti: Hladina akustického tlaku při (stupeň-1/ stupni 2) 1/, úrovní adhezních vlastností na mokrých površích, úrovní valivého odporu (stupeň 1/ stupeň-2) 1/:
Performance(s) approved: sound level at (stage-1/ stage 2) 1/, wet adhesion level, rolling resistance level (stage 1, stage-2) 1/:

6.1. Hladina akustického tlaku reprezentativního rozměru pneumatiky, viz bod 2.5 předpisu č.117, podle bodu 7 zkušebního protokolu v dodatku přílohy 3 při referenční rychlosti 70/80km/h 1/:
Sound level of the representative tyre size, see paragraph 2.5. of Regulation No.117, as per item 7. of the test report in the Appendix to Annex 3 at reference speed of 70/80km/h 1/:

73 dB(A)

6.2. Úroveň přilnavosti reprezentativního rozměru pneumatiky, viz bod 2.5 předpisu č.117, podle bodu 7 zkušebního protokolu v dodatku přílohy 5 za použití metody s vozidlem nebo s přívěsem 1/:
Wet adhesion level of the representative tyre size, see paragraph 2.5. of Regulation No.117, as per item 7. of the test report in the Appendix to Annex 5 using vehicle or trailer-method 1/:

1,15 (G)



E8 020211 S2WR1

1/ Nehodící se škrtněte.
Strike out what does not apply.

6.3. Úroveň valivého odporu reprezentativního rozměru pneumatiky – viz odstavec 2.5 předpisu č. 117 – podle bodu 7 zkušebního protokolu v dodatku v příloze 6
Rolling Resistance level of the representative tyre size, see paragraph 2.5. of Regulation No. 117, as per item 7. of the test report in the appendix to Annex 6 6,74 N/kN

7. Číslo protokolu vydaného uvedenou zkušebnou:
Number of report issued by that service: CV16050345
CV16050352
CV16050494

8. Datum protokolu vydaného touto zkušebnou:
Date of report issued by that service: 31. 05. 2016
26. 05. 2016
17. 05. 2016

9. Případné důvod(y) rozšíření:
Reason(s) of extension (if applicable): -

10. Poznámky:
Any remarks: -

11. Místo:
Place: Praha

12. Datum:
Date: 06. 06. 2016

13. Podpis:
Signature: 
Marek Brázda



14. Přílohy sdělení:
Annexed to this communication are:

14.1. Seznam dokumentů obsažených ve spisu ke schválení typu a předaných správnímu orgánu, který vydal schválení. Dokumenty lze obdržet na vyžádání.
A list of documents in the approval file deposited at the Administration services having delivered the approval and which can be obtained upon request. Příloha č.1
Annex No.1

14.2. Seznam vzorků běhounu: pro každou výrobní značku nebo obchodní značku a obchodní název uveďte seznam rozměrů pneumatik. U pneumatik třídy C1 uveďte značku „zesílená“ (nebo „pro vysoké zatížení“) nebo značku kategorie rychlosti pneumatik pro jízdu na sněhu, pokud to vyžaduje bod 3.1 tohoto předpisu.
A list of tread-pattern designations: Specify for each trademark or brand name and trade description the list of tyre size designations, adding in case of Class C1 tyres the mark “reinforced” (or “extra load”) or the speed symbol of snow tyres, if so required by paragraph 3.1. of this Regulation. Příloha č.2
Annex No. 2

Příloha č.1
Annex No.1

Seznam dokumentů obsažených ve spisu ke schválení typu

A list of documents in the approval file deposited

Žádost o schválení
Application for approval

Nákres dezénu pláště předložený výrobcem
Drawing of the tyre tread pattern submitted by the manufacturer

Nákres bočnice pláště předložený výrobcem
Drawing of the tyre sidewall submitted by the manufacturer

Protokol o výsledku zkoušek podle bodu 8
Test report as mentioned in item 8



Annex No. 2

Seznam vzorků běhounu:

A list of tread-pattern designations:

SIZES TO BE JUDGED IAW TEST REPRESENTATIVE TYRES	
SIZE	SPEED/LOAD INDEX
275/70R22.5	150/145J (152/148E)
275/70R22.5	148/145M (152/148E)



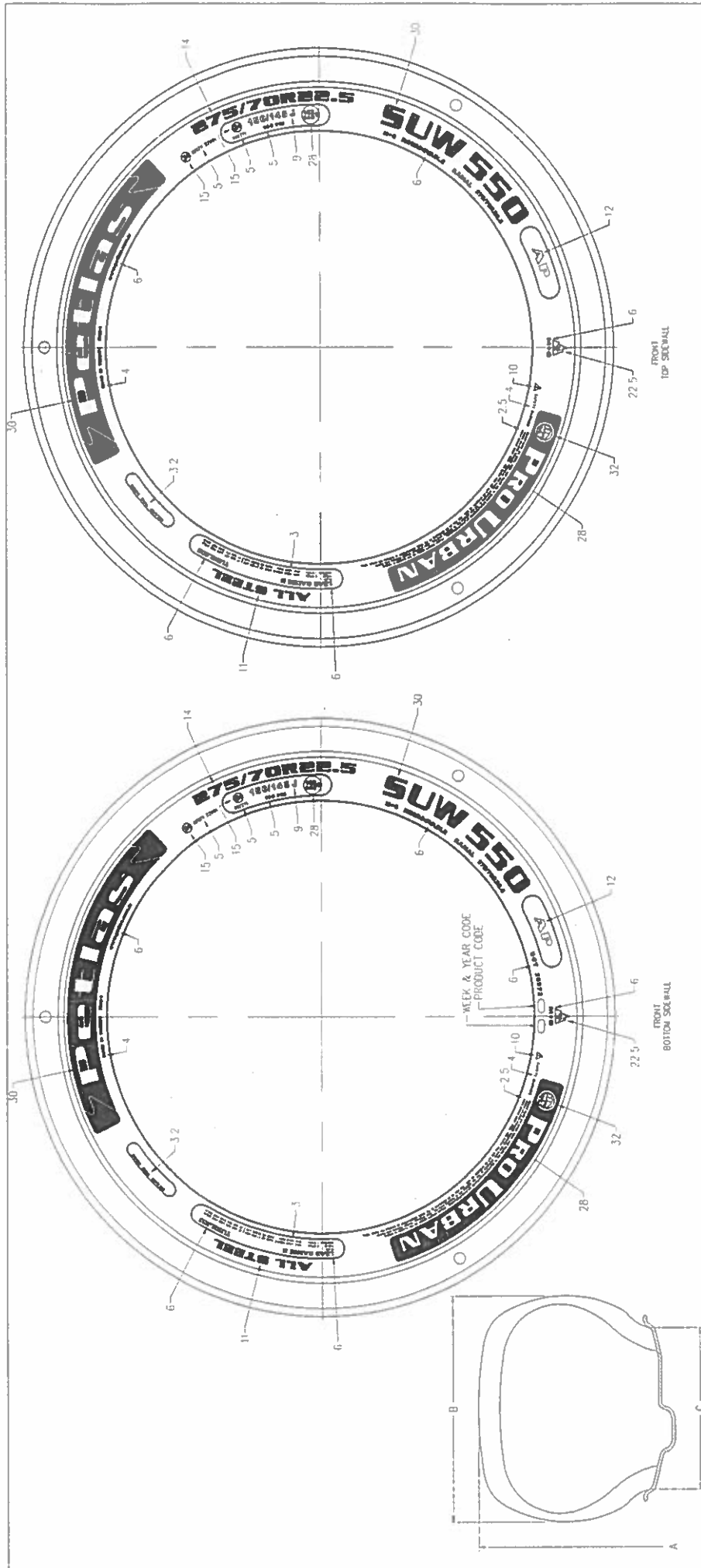

J	275/70R22.5	150/145	-	X	958	276	8.25	002275	-
J	275/70R22.5	150/145	-	X	958	276	8.25	002275	-
HAZ SINTI (SPEED CAT)	LASTIK EBAH (TIRE SIZE)	MUK KAPASITE INDEKSI (LOAD CAP. INDEX)	TP (TYPE)	LASTIK K. LASTIKSZ (TUBE TYPE) (TUBELESS)	A	B	C	ORAY NO. (APPROVAL NO.) E8 R-54	ACKLAMA (REMARKS)

SIRT DESENI (TREAD PATTERN) SUW 550
 SIRT (TREAD) 5 STEEL
 YAMAK (SIDEWALL) 1 STEEL

RESM NO. (DRAWING NO.) PKT-13063-1

TARH (DATE) 08.06.2016

KONTROL (CHECKED) [Signature]

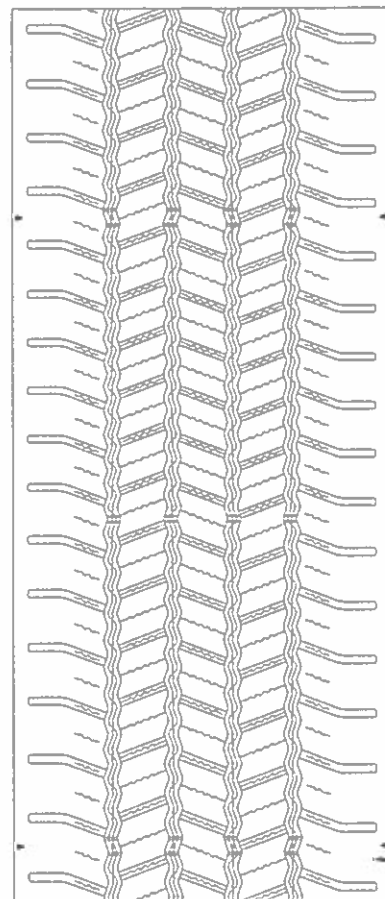

EB 020211 S2WR1 - 6 -06- 2016

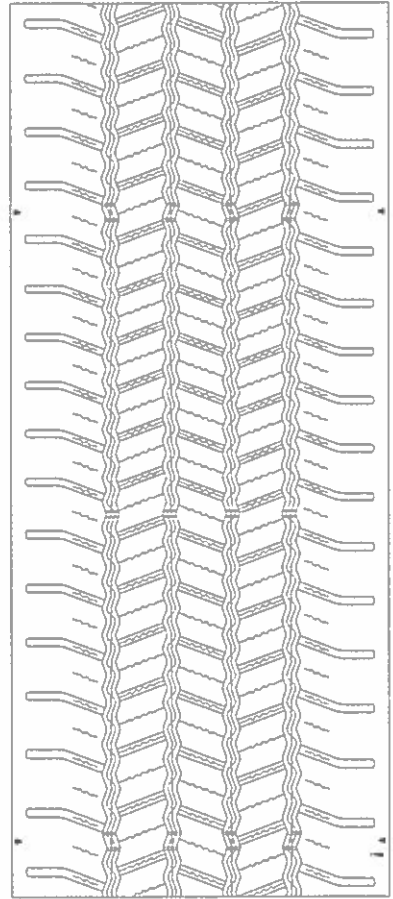
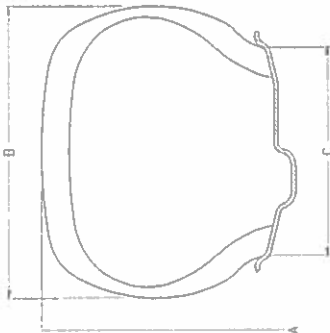
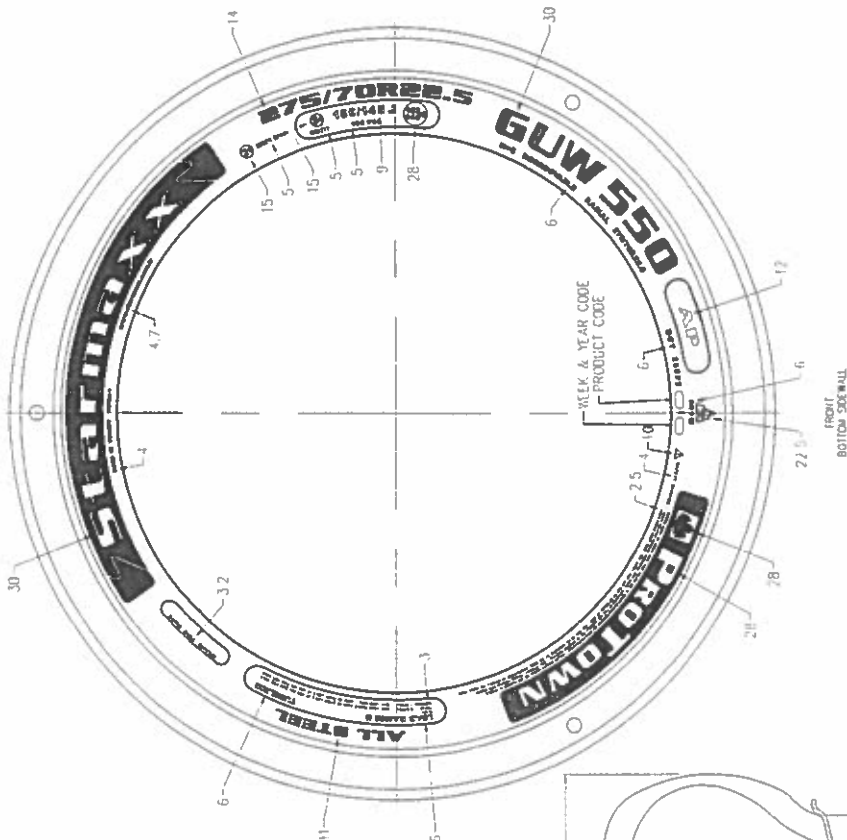
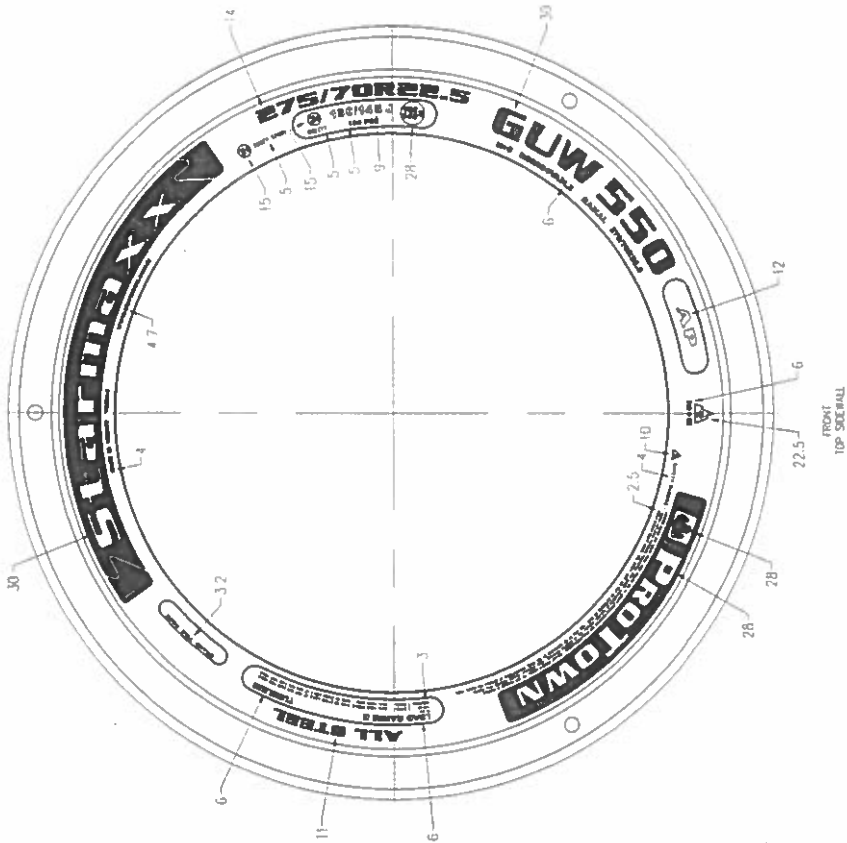

J	275/70R22.5	150/145	-	X	958	276	8.25	002277	-
J	275/70R22.5	150/145	-	X	958	276	8.25	002277	-
	HZ SNEK (SPEED CAT)	YUK KAPASITE INDEKSI (LOAD CAP INDEKSI)	LASTIK EBAH (TIRE SIZE)	TP (TYPE) (LASTIK & LASTIKSZ (TUBELISS))	A mm	B mm	C inches	ONAY NO. (APPROVAL NO) E8 R-54	AÇIKLAMA (REMARKS)

SRT DESEN (TREAD PATTERN) : GUW 550
 SRT (TREAD) : 5 STEEL
 YANAK (SIDEWALL) : 1 STEEL

RESEM NO. (DRAWING NO.) : KT-13075A-1

TARİH (DATE) : 08.06.2016

KONTROL (CHECKED) : [Signature]

EB 020211 S2WR1

- 6 - 06 - 2016