

CERERE DE PARTICIPARE

Către **IMSP Institutul Mamei și Copilului (IMC)**
(denumirea entității contractante și adresa completă)

Stimați domni,

Ca urmare a anunțului/invitației de participare/de preselecție apărut în Buletinul achizițiilor publice și/sau Jurnalul Oficial al Uniunii Europene, ID ocds-b3wdp1-MD-1682409735321 din 28.04.2023 (ziua/luna/anul), privind aplicarea procedurii pentru atribuirea contractului privind achiziționarea **Veselă pentru Cl. Em. Coțaga**, noi **INOXPLUS S.R.L.** (denumirea/numele ofertantului/candidatului), am luat cunoștință de condițiile și de cerințele expuse în documentația de atribuire și exprimăm prin prezenta interesul de a participa, în calitate de ofertant/candidat, neavând obiecții la documentația de atribuire.

Data completării 28.04.2023

Cu stimă,



Ofertant/candidat

.....
(semnătura autorizată)

DECLARAȚIE
privind valabilitatea ofertei

Către **IMSP Institutul Mamei și Copilului (IMC)**

(denumirea autorității contractante și adresa completă)

Stimați domni,

Ne angajăm să menținem oferta valabilă, **privind achiziționarea Veselă pentru Cl. Em. Cotaga,** (se indică obiectul achiziției)
prin procedura de achiziție Achiziții cu costuri mici 21079088, MTender ID ocds-b3wdp1-MD-1682409735321 (tipul procedurii de achiziție)
pentru o durată de șaizeci (60) zile, (durata în litere și cifre), respectiv până la data de 30.06.2023 (ziua/luna/anul), și ea va rămâne obligatorie pentru noi și poate fi acceptată oricând înainte de expirarea perioadei de valabilitate.

Data completării 28.04.2023

Cu stimă,



Ofertant/candidat

.....
(semnătura autorizată)



I.P. "AGENȚIA SERVICII PUBLICE"

Departamentul înregistrare și licențiere a unităților de drept

EXTRAS din Registrul de stat al persoanelor juridice

nr. 780 din 13.02.2023

Denumirea completă: **Societatea cu Răspundere Limitată «INOXPLUS».**

Denumirea prescurtată: **«INOXPLUS» S.R.L..**

Forma juridică de organizare: **Societate cu Răspundere Limitată.**

Numărul de identificare de stat și codul fiscal: **1011600039984.**

Data înregistrării de stat: **28.11.2011.**

Sediul: **MD-2005, str. Petru Rareș, 36, ap.(of.) 48, mun.Chișinău, Republica Moldova.**

Obiectul principal de activitate:

1 Comerțul cu ridicata al construcțiilor prefabricate, al structurilor și pieselor din metal pentru construcții;

2 Comerțul cu ridicata al metalelor și minereurilor metalifere;

3 Fabricarea de butoaie și alte recipiente din metal;

4 Fabricarea de structuri și tâmplării metalice pentru construcții;

5 Comerțul cu ridicata al aparatelor electrice de uz casnic;

6 Comerțul cu ridicata al altor mașini și echipamente utilizate în industrie, comerț și transporturi;

7 Comerțul cu ridicata al articolelor de fierărie, utilajului de apeduct și de încălzire.

Capitalul social: **4040774 lei.**

Administrator: COVALENCO DUMITRU, IDNP 2000018032064,

Asociat și beneficiar efectiv:

1. COVALENCO DUMITRU, IDNP 2000018032064, cota 4040774.00 lei, ce constituie 100 %.

Prezentul extras este eliberat în temeiul art. 34 al Legii nr. 220-XVI din 19 octombrie 2007 privind înregistrarea de stat a persoanelor juridice și a întreprinzătorilor individuali și confirmă datele din Registrul de stat la data de: 13.02.2023.

Specialist coordonator
tel. 022-207-838



Ciur Ludmila



EB 0425062

REPUBLICA



MOLDOVA



CERTIFICAT DE ÎNREGISTRARE

Societatea cu Răspundere Limitată "INOXPLUS"
ESTE ÎNREGISTRATĂ LA CAMERA ÎNREGISTRĂRII DE STAT

Numărul de identificare de stat - codul fiscal
1011600039984

Data înregistrării

28.11.2011

Data eliberării

28.11.2011

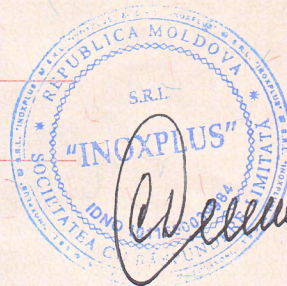

Bobeica Ion, registrator

*Funcția, numele, prenumele persoanei
care a eliberat certificatul*

Ion Bobeica

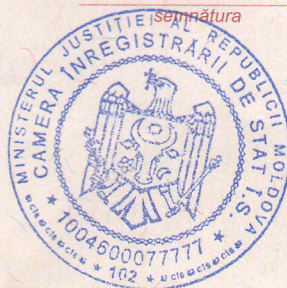

MD 0112756

L.Ș.

MINISTERUL
AGRICULTURII,
DEZVOLTĂRII REGIONALE
ȘI MEDIULUI
AL REPUBLICII MOLDOVA



MINISTRY
OF AGRICULTURE,
REGIONAL DEVELOPMENT AND
ENVIRONMENT OF THE REPUBLIC
OF MOLDOVA

AGENȚIA DE MEDIU

ENVIRONMENTAL AGENCY

MD-2005, mun. Chișinău, str. Albișoara, 38
Tel.: (022) 820-770, email: am@mediu.gov.md

CONFIRMARE

privind înregistrarea în „Lista producătorilor” de produse
supuse reglementărilor de responsabilitate extinsă a producătorului
(echipamente electrice și electronice)

În scopul plasării pe piață a produselor de echipamente electrice și electronice, în conformitate cu prevederile art. 12 alin. (5) și alin. (14) lit. b) din Legea nr. 209 din 29.07.2016 privind deșeurile, și punctele 46 – 50 din Regulamentul privind deșeurile de echipamente electrice și electronice, aprobat prin Hotărârea Guvernului nr. 212 din 07.03.2018, se emite numărul de înregistrare

MD2021-3-EEE-007

pentru INOXPLUS SRL, IDNO: 1011600039984, cu adresa juridică: mun. Chișinău, str. Rareș Petru, 36, ap.(of.) 48.

Numărul de înregistrare este valabil începînd cu data de 16.03.2021 pînă la data de 16.03.2024.

Director
Veaceslav DERMENJI

Certificate MD21/90089

The management system of

“INOXPLUS” S.R.L.

17/3, Petricani Street,
Chisinau, MD-2059, Republic of Moldova

has been assessed and certified as meeting the requirements of

ISO 9001:2015

For the following activities

Production and Delivery of Tanks, Barrels, Cisterns and other types of Stainless-Steel Vessels and Furniture. Import of Stainless-Steel Equipment for Industrial Use. Delivery of Stainless-Steel Sheets, Pipes, Long Products, Fittings and Fasteners, Railing Accessories and Welding Consumables.

This certificate is valid from 23 November 2021 until 22 November 2024 and remains valid subject to satisfactory surveillance audits. Recertification audit due a minimum of 60 days before the expiration date. Issue 1. Certified since 23 November 2021

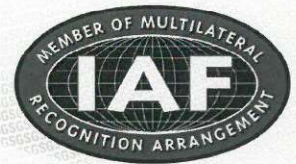

Authorised by



0005

SGS United Kingdom Ltd
Rossmore Business Park Ellesmere Port Cheshire CH65 3EN UK
t +44 (0)151 350-6666 f +44 (0)151 350-6600 www.sgs.com

21HC 9001 2015 0421

Page 1 of 1

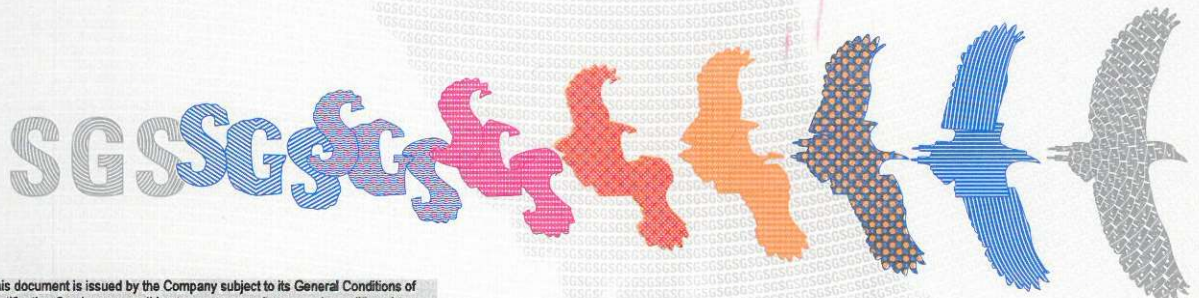

This document is issued by the Company subject to its General Conditions of Certification Services accessible at www.sgs.com/terms_and_conditions.htm. Attention is drawn to the limitations of liability, indemnification and jurisdictional issues established therein. The authenticity of this document may be verified at <http://www.sgs.com/en/certified-clients-and-products/certified-client-directory>. Any unauthorized alteration, forgery or falsification of the content or appearance of this document is unlawful and offenders may be prosecuted to the fullest extent of the law.

SGSPAPER_MD
90000497



„INOXPLUS” SRL
mun. Chișinău, str. Petricani 17/3
Tel: 022 317 318
fax: 022 317 008;
www.inoxplus.md

c/f 1011600039984 / TVA 0607844
BC Moldindconbank SA, fil. Kiev
c/d MD12ML000000002251536273
Cod Banc: MOLDMD2X336

Către: **IMSP Institutul Mamei și Copilului (IMC)**

DECLARAȚIE PRIVIND ASIGURAREA PREZENTĂRII MOSTRELOR

Prin prezentul act, compania Inoxplus SRL declară pe propria răspundere ca produsul care constituie oferta noastră tehnică, va prezenta **mostre la solicitare după necesitate, în decurs de 3 zile**, inclusiv marfa va fi livrată, descărcată în termeni contractuali, respectiv la comandă, după necesități în timp, la solicitare. Bunurile sunt produse în condiții de fabrică, de calitate impecabilă.

Beneficiarul la rândul său o să întreprindă toate măsurile necesare pentru asigurarea recepționării în termenul stabilit va accepta în primire bunurile livrate, în deplina componentă, semnând act de predare-primire respectiv. Răspunderea de buna funcționare și exploatarea utilajului trece în responsabilitatea Beneficiarului din momentul livrării.

Cu respect,

Directorul General Inoxplus SRL Dumitru Covalenco



www.inoxplus.md | tel: 022 317 318, fax: 022 317 008 | e-mail: office@inoxplus.md



DESPRE COMPANIE

Fondată în 2011 cu scopul de a distribui materie primă și produse din inox, planurile ambițioase ale echipei INOX PLUS s-au materializat în dezvoltarea propriei produceri moderne de echipamente și accesorii din inox.

Astăzi, compania este lider pe piața Republicii Moldova oferind o gamă largă de confecții din inox pornind de la butoaie, bidoane și containere pentru păstrarea diverselor lichide și lărgindu-și producerea în domeniul instalării balustradelor și a confecțiilor utilajului industrial: mese, lavoare, chiuvete, rafturi și alte utilaje necesare unei bucătării profesionale moderne, atât standardizate cât și adaptate specificațiilor tehnice ale clientului.

Întreprinderea cooperează cu furnizori din UE, China și Taiwan.

INFORMAȚII CHEIE

Compania: INOXPLUS S.R.L.
Produs: Confecții din otel inoxidabil
Cifra de afaceri: 2,5 mln EUR
Angajați: 60
Export: țări CSI, UE

AVANTAJE CHEIE

- Poziția de lider pe piața Republicii Moldova.
- Producerea proprie
- Control total asupra procesului de producere conform standardelor internaționale
- Utilaje moderne și echipă consacrată
- Materie primă de la producători recunoscuți la nivel mondial
- Inovare continuă pentru dezvoltarea produselor noi ajustate la tendințele moderne și la necesitățile consumatorului local
- Gamă largă de produse și confecții din inox certificate conform cerințelor pieței externe
- Flexibilitate în dezvoltarea produselor conform specificațiilor tehnice ale clientului.
- Procesul logistic bine organizat
- Experiență de export în Europa.

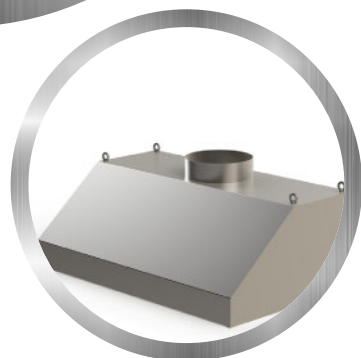

PRODUSE

Din anul 2014 compania produce rezervoare pentru producția de vin și alcool și le distribuie partenerilor B2B și clienților finali.

În 2015, compania a început să folosească inoxul pentru ași produce propriul mobilier de bucătărie pentru sectorul HORECA.

Inox Plus oferă clienților din acest sector mobilier de bucătărie personalizat.

Compania **Inox Plus este specializată** în:

- Producerea rezervoarelor, cisternelor și altor tipuri de vase din Inox;
- Producerea mobilierului din INOX și utilaje HORECA;
- Comerțul cu materie primă din INOX.



PRODUCERE

Inox Plus produce diferite confecții (mese, stelaje, cărucioare, chiuvete, butoaie, vase de diferite capacități și direcții de întrebuințare, dar și articole ne standarde, la comanda) din oțel inoxidabil, care este importat de la fabricile de top mondiale.

Producerea cuprinde trei etape cheie:

- de pregătire a oțelului inoxidabil (tăiere, rolare, îndoire a tablei, țevii etc.);
- ulterior este prelucrată prin sudare și alte tehnici conform normelor de producere;
- și în cele din urmă este pregătire ca aspect de vânzare (șlefuire, eliminarea deficiențelor, controlul calității).

În cadrul acestor etape sunt folosite respectiv diferite mașini, ca de exemplu: laser, ghilotină, aparate de îndoire și rulare, echipamente de sudare, și de șlefuire.

Materia primă utilizată este importată din Italia, Grecia, Germania, Cehia, Polonia, Turcia sau țările Asiatice, fiind fabricate conform standardelor Europene.



Specificații tehnice

[Acest tabel va fi completat de către ofertant în coloanele 2, 3, 4, 6, 7, iar de către autoritatea contractantă – în coloanele 1, 5,]

Numărul procedurii de achiziție: Cererea ofertelor de prețuri 21079088 , MTender ID _ocds-b3wdp1-MD-1682409735321
Denumirea procedurii de achiziție: „ Veselă pentru Cl. Em. Coțaga ”

Nr. poz.	Denumirea bunurilor/serviciilor	Denumirea modelului bunului	Țara de origine	Producătorul	Specificarea tehnică deplină solicitată de către autoritatea contractantă	Specificarea tehnică deplină propusă de către ofertant	Standarde de referință
1	2	3	4	5	6	8	
LOT 1		Veselă din inox					
1	Cratiță din inox alimentară AISI -304 cu capac, fund dublu (vol. 40-45litri, D=45cm, h=28cm)	----	Turcia	KAYALAR	Cratiță din inox alimentară AISI -304 cu capac, fund dublu (vol. 40-45litri, D=45cm, h=28cm)	Cratiță din inox alimentară AISI -304 cu capac, fund dublu (vol. 40-45litri, D=45cm, h=28cm)	CE/ ISO
2	Cratiță din inox alimentară AISI-304 cu capac, fund dublu (volum 20-25litri, D=35cm, h=22cm)	----	Turcia	KAYALAR	Cratiță din inox alimentară AISI-304 cu capac, fund dublu (volum 20-25litri, D=35cm, h=22cm)	Cratiță din inox alimentară AISI-304 cu capac, fund dublu (volum 20-25litri, D=35cm, h=22cm)	CE/ ISO
3	Cratiță din inox cu capac alimentară AISI-304, fund dublu (volum 5 litri, D=24cm, h=10cm)	----	Turcia	KAYALAR	Cratiță din inox cu capac alimentară AISI-304, fund dublu (volum 5 litri, D=24cm, h=10cm)	Cratiță din inox cu capac alimentară AISI-304, fund dublu (volum 5 litri, D=24cm, h=10cm)	CE/ ISO
4	Cratiță din inox alimentară AISI -304 cu capac, (volum 4 litri, D=20cm, h=13 cm)	----	Turcia	KAYALAR	Cratiță din inox alimentară AISI -304 cu capac, (volum 4 litri, D=20cm, h=13 cm)	Cratiță din inox alimentară AISI -304 cu capac, (volum 4 litri, D=20cm, h=13 cm)	CE/ ISO
5	Ceainic din inox alimentară cu capac, (volum 6,0 litri, d=245mm)	----	Turcia	KAYALAR	Ceainic din inox alimentară cu capac, (volum 6,0 litri, d=245mm)	Ceainic din inox alimentară cu capac, (volum 6,0 litri, d=245mm)	CE/ ISO
6	Codar din inox cu capac alimentară AISI-304, (volum 3,0 litri, d=18cm, h=12cm)	----	Turcia	KAYALAR	Codar din inox cu capac alimentară AISI-304, (volum 3,0 litri, d=18cm, h=12cm)	Codar din inox cu capac alimentară AISI-304, (volum 3,0 litri, d=18cm, h=12cm)	CE/ ISO

7	Lighian din inox alimentar D=40cm	----	Turcia	KAYALAR	Lighian din inox alimentar D=40cm	Lighian din inox alimentar D=40cm	CE/ ISO
8	Lighian din inox alimentar D=30cm	----	Turcia	KAYALAR	Lighian din inox alimentar D=30cm	Lighian din inox alimentar D=30cm	CE/ ISO
LOT 2			Tablă de tranșat				
1	Tablă pentru tranșat 30/50/2cm albă, din polipropilenă	----	Olanda	HENDI	Tablă pentru tranșat 30/50/2cm albă, din polipropilenă	Tablă pentru tranșat 30/50/2cm albă, din polipropilenă	CE/ ISO
2	Tablă pentru tranșat 40/30/2cm, albă, din polipropilenă	----	Olanda	HENDI	Tablă pentru tranșat 40/30/2cm, albă, din polipropilenă	Tablă pentru tranșat 40/30/2cm, albă, din polipropilenă	CE/ ISO



Semnat:

Numele, Prenumele Dumitru Covalenco În calitate de: Director General

Ofertantul: Inoxplus SRL Adresa: Mun. Chișinău, str. Petru Rareș, 36, bir.48 2005

Specificații de preț

[Acest tabel va fi completat de către ofertant în coloanele 5,6,7,8 la necesitate, iar de către autoritatea contractantă – în coloanele 1,2,3,4,9,10]

Numărul procedurii de achiziție: Cererea ofertelor de prețuri 21079088 , MTender ID _ocds-b3wdp1-MD-1682409735321										
Denumirea procedurii de achiziție: „ Veselă pentru Cl. Em. Coțaga ”										
Cod CPV	Denumirea bunurilor	Unitatea de măsură	Cantitatea	Preț unitar (fără TVA)	Preț unitar (cu TVA)	Suma fără TVA	Suma cu TVA	Termenul de livrare	Clasificație bugetară (IBAN)	Discount %
1	2	3	4	5	6	7	8	9	10	11
	LOT 1	Veselă din inox								
39200000-4	Cratiță din inox alimentară AISI - 304 cu capac, fund dublu (vol. 40-45litri, D=45cm, h=28cm)	buc	4	3125,83	3751,00	12503,33	15004,00	<i>În decurs de 15 zile de la comanda efectuată</i>	MD	inclus
	Cratiță din inox alimentară AISI-304 cu capac, fund dublu (volum 20-25litri, D=35cm, h=22cm)	buc	2	1970,00	2364,00	3940,00	4728,00			
	Cratiță din inox cu capac alimentară AISI-304, fund dublu (volum 5 litri, D=24cm, h-10cm)	buc	4	934,17	1121,00	3736,67	4484,00			
	Cratiță din inox alimentară AISI - 304 cu capac, (volum 4 litri, D=20cm, h-13 cm)	buc	8	517,50	621,00	4140,00	4968,00			
	Ceainic din inox alimentară cu capac, (volum 6,0 litri, d=245mm)	buc	6	1355,00	1626,00	8130,00	9756,00			
	Codar din inox cu capac alimentară AISI-304, (volum 3,0 litri, d=18cm, h=12cm)	buc	2	221,67	266,00	443,33	532,00			
	Lighian din inox alimentară D=40cm	buc	2	517,50	621,00	1035,00	1242,00			
	Lighian din inox alimentară D=30cm	buc	2	399,17	479,00	798,33	958,00			
	TOTAL - Lot 1					34 726,67 lei	41 672,00 Lei			

LOT 2		Tablă de tranșat								
1	Tablă pentru tranșat 30/50/2cm albă, din polipropilenă	buc	2	974,17	449,00	748,33	898,00			
2	Tablă pentru tranșat 40/30/2cm, albă, din polipropilenă	buc	2	974,17	449,00	748,33	898,00			
TOTAL - Lot 2						1 496,67 Lei	1 796,00 Lei			
Total oferta:					36 223,34 Lei	43 468,00 Lei				



Semnat: _____ Numele, Prenumele: Dumitru Covalenco În calitate de: Director General
Ofertantul: Inoxplus SRL Adresa: Mun. Chișinău, str. Petru Rareș, 36, bir.48 2005

CERTIFICAT
privind lipsa sau existența restanțelor față de bugetul public național

Nr.
№ **A2303742**

din
от **14.03.2023**

1. Destinația / Назначение

Pentru participarea la proceduri de achiziții publice

2. Date despre contribuabil / Информация о налогоплательщике

Denumirea Наименование	Codul fiscal / Numărul de identificare Фискальный код / Идентификационный номер
INOXPLUS S.R.L.	1011600039984
Adresa sediului de bază (strada, numărul) Адрес основного месторасположения (улица, номер)	Codul - Denumirea localității Код - Наименование населенного пункта
Petru Rares nr.36 of.48	0150-SEC.RISCANI

3. Atestarea lipsei sau existenței restanțelor conform datelor Sistemului Informațional Automatizat /
Подтверждение отсутствия или наличия недоимки согласно данных Информационной автоматизированной системы

La data emiterii prezentului certificat restanța față de bugetul public național constituie/ На дату выдачи данной справки недоимка перед национальным публичным бюджетом составляет:
0,00 lei/лей.

4. Valabil pînă la / Действителен до 29.03.2023

5. Autentificarea Serviciului Fiscal de Stat / Подтверждение Государственной налоговой службы

Șef interimar DDF Rîșcani

Funcția/Dолжность

Semnătura/Подпись

STOICOV Ana

Numele și prenumele/Фамилия и имя

L.Ș/ М.П.

Executor: **GOJAN Claudia**
Numele și prenumele/Фамилия и имя



Banca Comercială Română Chișinău S.A.
Str. A. Pușkin 60/2 Municipiul Chișinău
Republica Moldova MD 2005
IDNO Cod Fiscal 1003600021533
Capital Social 728.130.000 MDL
SWIFT RNCBMD2X
Tel: +373 22 85 20 00/ +373 22 26 50 00
Fax: + 373 22 26 50 02/ +373 22 85 20 02
site: <http://www.bcr.md>
e-mail: office@bcr.md

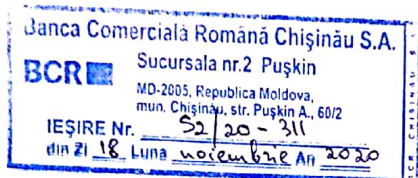

CERTIFICAT

Prin prezenta, Banca Comercială Română Chișinău S.A. confirmă că INOXPLUS S.R.L., cod fiscal – 1011600039984, este clientul Băncii și deține în cadrul BCR Chișinău S.A. următoarele conturi:

IBAN	Valuta contului
MD87RN000000000222480329	MDL
MD87RN000000000222480329	USD
MD87RN000000000222480329	EUR
MD87RN000000000222480329	RON
MD87RN000000000222480329	RUB

Certificatul a fost eliberat la cererea clientului pentru a fi prezentat la destinația solicitată. Informația specificată în prezentul certificat reprezintă situația existentă la data eliberării lui.

Responsabilitate pentru dezvăluirea informației expuse în prezentul certificat este atribuită nemijlocit Clientului. Banca nu poartă răspundere pentru dezvăluirea datelor către terți.

Director Sucursala nr. 3 Russo,

Minciuna Serghei

BCR Chisinau S.A. - Confidential

BCR Chisinau S.A. este înregistrat în calitate de operator cu date de caracter personal cu identificatorul – 0000065, care va proteja datele cu caracter personal, în condițiile legii nr. 133 din 08.07.2011 privind protecția datelor cu caracter personal.

SITUAȚIILE FINANCIAREpentru perioada 01.01.2021 - 31.12.2021**Entitatea:** INOXPLUS S.R.L.**Cod CUIŌ:** 40806995**Cod IDNO:** 1011600039984

Sediul:

MD:**Raionul(municipiul):** 106, DDF RISCANI**Cod CUATM:** 0150, SEC.RISCANI**Strada:** Petru Rares nr.36 of.48**Activitatea principală:** G4673, Comerț cu ridicata al materialului lemnos și al materialelor de construcție și echipamentelor sanitare**Forma de proprietate:** 15, Proprietatea privată**Forma organizatorico-juridică:** 530, Societăți cu răspundere limitată

Date de contact:

Telefon: +37322317318**WEB:****E-mail:** emilia.batir@gmail.com**Numele și coordonatele al contabilului-șef:** DI (dna) POPOVICI OXANA Tel. 079479508**Numărul mediu al salariaților în perioada de gestiune:** 60 persoane.**Persoanele responsabile de semnarea situațiilor financiare*** COVALENCO DUMITRU

Unitatea de măsură: leu

BILANȚUL

la

Anexa 1

Nr. cpt.	Indicatori	Cod rd.	Sold la	
			Începutul perioadei de gestiune	Sfârșitul perioadei de gestiune
1	2	3	4	5
	A C T I V			
	ACTIVE IMOBILIZATE			
	I. Imobilizări necorporale			
	1. Imobilizări necorporale în curs de execuție	010	483800	
	2. Imobilizări necorporale în exploatare, total	020	9457	461323

A.

din care:			
2.1. concesiuni, licențe și mărci	021	6396	4785
2.2. drepturi de autor și titluri de protecție	022		
2.3. programe informatice	023	2563	441067
2.4. alte imobilizări necorporale	024	498	15471
3. Fond comercial	030		
4. Avansuri acordate pentru imobilizări necorporale	040	22127	
Total imobilizări necorporale (rd.010 + rd.020 + rd.030 + rd.040)	050	515384	461323
II. Imobilizări corporale			
1. Imobilizări corporale în curs de execuție	060		34247
2. Terenuri	070		
3. Mijloace fixe, total	080	2285255	5366532
din care:			
3.1. clădiri	081		
3.2. construcții speciale	082	5893	
3.3. mașini, utilaje și instalații tehnice	083	1597801	4012436
3.4. mijloace de transport	084	115160	587627
3.5. inventar și mobilier	085	224762	628900
3.6. alte mijloace fixe	086	341639	137569
4. Resurse minerale	090		
5. Active biologice imobilizate	100		
6. Investiții imobiliare	110		
7. Avansuri acordate pentru imobilizări corporale	120	121013	12480
Total imobilizări corporale (rd.060 + rd.070 + rd.080 + rd.090 + rd.100 + rd.110 + rd.120)	130	2406268	5413259
III. Investiții financiare pe termen lung			
1. Investiții financiare pe termen lung în părți neafiliate	140		
2. Investiții financiare pe termen lung în părți afiliate, total	150		
din care:			
2.1. acțiuni și cote de participație deținute în părțile afiliate	151		
2.2. împrumuturi acordate părților afiliate	152		
2.3. împrumuturi acordate aferente intereselor de participare	153		
2.4. alte investiții financiare	154		
Total investiții financiare pe termen lung (rd.140 + rd.150)	160		
IV. Creanțe pe termen lung și alte active imobilizate			
1. Creanțe comerciale pe termen lung	170		

2. Creanțe ale părților afiliate pe termen lung	180		
inclusiv: creanțe aferente intereselor de participare	181		
3. Alte creanțe pe termen lung	190		
4. Cheltuieli anticipate pe termen lung	200		
5. Alte active imobilizate	210		
Total creanțe pe termen lung și alte active imobilizate (rd.170 + rd.180 + rd.190 + rd.200 + rd.210)	220		
TOTAL ACTIVE IMOBILIZATE (rd.050 + rd.130 + rd.160 + rd.220)	230	2921652	5874582
ACTIVE CIRCULANTE			
I. Stocuri			
1. Materiale și obiecte de mică valoare și scurtă durată	240	463397	872604
2. Active biologice circulante	250		
3. Producția în curs de execuție	260		
4. Produse și mărfuri	270	19883212	23811249
5. Avansuri acordate pentru stocuri	280	4175510	14288045
Total stocuri (rd.240 + rd.250 + rd.260 + rd.270 + rd.280)	290	24522119	38971898
II. Creanțe curente și alte active circulante			
1. Creanțe comerciale curente	300	2395857	4130143
2. Creanțe ale părților afiliate curente	310		
inclusiv: creanțe aferente intereselor de participare	311		
3. Creanțe ale bugetului	320	357963	176173
4. Creanțele ale personalului	330	503	5587
5. Alte creanțe curente	340	1384428	2349916
6. Cheltuieli anticipate curente	350	50626	39943
7. Alte active circulante	360	5667	
Total creanțe curente și alte active circulante (rd.300 + rd.310 + rd.320 + rd.330 + rd.340 + rd.350 + rd.360)	370	4195044	6701762
III. Investiții financiare curente			
1. Investiții financiare curente în părți neafiliate	380		
2. Investiții financiare curente în părți afiliate, total	390		
din care:			
2.1. acțiuni și cote de participație deținute în părțile afiliate	391		
2.2. împrumuturi acordate părților afiliate	392		
2.3. împrumuturi acordate aferente intereselor de participare	393		
2.4. alte investiții financiare în părți afiliate	394		
Total investiții financiare curente (rd.380 + rd.390)	400		

B.

	IV. Numerar și documente bănești	410		273508	1035235
	TOTAL ACTIVE CIRCULANTE (rd.290 + rd.370 + rd.400 + rd.410)	420		28990671	46708895
	TOTAL ACTIVE (rd.230 + rd.420)	430		31912323	52583477
	P A S I V				
C.	CAPITAL PROPRIU				
	I. Capital social și neînregistrat				
	1. Capital social	440		4040774	4040774
	2. Capital nevărsat	450	()	()	
	3. Capital neînregistrat	460			
	4. Capital retras	470	()	()	
	5. Patrimoniul primit de la stat cu drept de proprietate	480			
	Total capital social și neînregistrat (rd.440 + rd.450 + rd.460 + rd.470 + rd.480)	490		4040774	4040774
	II. Prime de capital	500			
	III. Rezerve				
	1. Capital de rezervă	510			
	2. Rezerve statutare	520			
	3. Alte rezerve	530			
	Total rezerve (rd.510 + rd.520 + rd.530)	540			
	IV. Profit (pierdere)				
	1. Corecții ale rezultatelor anilor precedenți	550		X	-2416
	2. Profit nerepartizat (pierdere neacoperită) al anilor precedenți	560			11168063
	3. Profit net (pierdere netă) al perioadei de gestiune	570		X	7751431
	4. Profit utilizat al perioadei de gestiune	580		X	()
	Total profit (pierdere) (rd.550 + rd.560 + rd.570 + rd.580)	590			11168063
	V. Rezerve din reevaluare	600			
	VI. Alte elemente de capital propriu	610			
TOTAL CAPITAL PROPRIU (rd.490 + rd.500 + rd.540 + rd.590 + rd.600 + rd.610)	620			15208837	
DATORII PE TERMEN LUNG					
1. Credite bancare pe termen lung	630			14951580	
2. Împrumuturi pe termen lung	640				
din care:					
2.1. împrumuturi din emisiunea de obligațiuni	641				

D.	inclusiv: împrumuturi din emisiunea de obligațiuni convertibile	642		
	2.2. alte împrumuturi pe termen lung	643		
	3. Datorii comerciale pe termen lung	650		
	4. Datorii față de părțile afiliate pe termen lung	660		
	inclusiv: datorii aferente intereselor de participare	661		
	5. Avansuri primite pe termen lung	670		
	6. Venituri anticipate pe termen lung	680		
	7. Alte datorii pe termen lung	690		
	TOTAL DATORII PE TERMEN LUNG (rd.630 + rd.640 + rd.650 + rd.660 + rd.670 + rd.680 + rd.690)	700	14951580	32677321
E.	DATORII CURENTE			
	1. Credite bancare pe termen scurt	710		
	2. Împrumuturi pe termen scurt, total	720	2519	
	din care:			
	2.1. împrumuturi din emisiunea de obligațiuni	721	2519	
	inclusiv: împrumuturi din emisiunea de obligațiuni convertibile	722		
	2.2. alte împrumuturi pe termen scurt	723		
	3. Datorii comerciale curente	730	195999	376041
	4. Datorii față de părțile afiliate curente	740		
	inclusiv: datorii aferente intereselor de participare	741		
	5. Avansuri primite curente	750	724117	401913
	6. Datorii față de personal	760	1301	50
	7. Datorii privind asigurările sociale și medicale	770		
	8. Datorii față de buget	780	344959	815480
9. Datorii față de proprietari	790	8022	874	
10. Venituri anticipate curente	800	334186	690142	
11. Alte datorii curente	810	140803	72804	
	TOTAL DATORII CURENTE (rd.710 + rd.720 + rd.730 + rd.740 + rd.750 + rd.760 + rd.770 + rd.780 + rd.790 + rd.800 + rd.810)	820	1751906	2357304
F.	PROVIZIOANE			
	1. Provizioane pentru beneficiile angajaților	830		
	2. Provizioane pentru garanții acordate cumpărătorilor/clientilor	840		
	3. Provizioane pentru impozite	850		
	4. Alte provizioane	860		
	TOTAL PROVIZIOANE (rd.830 + rd.840 + rd.850 + rd.860)	870		
	TOTAL PASIVE (rd.620 + rd.700 + rd.820 + rd.870)	880	31912323	52583477

SITUAȚIA DE PROFIT ȘI PIERDERE

de la pînă la

Anexa 2

Indicatori	Cod rd.	Perioada de gestiune	
		precedenta	curenta
1	2	3	4
Venituri din vânzări, total	010	43663604	62893483
din care:			
venituri din vânzarea produselor și mărfurilor	011	42615750	61667688
venituri din prestarea serviciilor și executarea lucrărilor	012	1047854	1225795
venituri din contracte de construcție	013		
venituri din contracte de leasing	014		
venituri din contracte de microfinanțare	015		
alte venituri din vânzări	016		
Costul vânzărilor, total	020	32533202	44334732
din care:			
valoarea contabilă a produselor și mărfurilor vândute	021	32525139	44312014
costul serviciilor prestate și lucrărilor executate terților	022	8063	22718
costuri aferente contractelor de construcție	023		
costuri aferente contractelor de leasing	024		
costuri aferente contractelor de microfinanțare	025		
alte costuri aferente vânzărilor	026		
Profit brut (pierdere brută) (rd.010 - rd.020)	030	11130402	18558751
Alte venituri din activitatea operațională	040	230553	354686
Cheltuieli de distribuire	050	3184939	4838982
Cheltuieli administrative	060	2710382	3315428
Alte cheltuieli din activitatea operațională	070	290532	760481
Rezultatul din activitatea operațională: profit (pierdere) (rd.030 + rd.040 - rd.050 - rd.060 - rd.070)	080	5175102	9998546
Venituri financiare, total	090	1599380	780637
din care:			
venituri din interese de participare	091		
inclusiv: veniturile obținute de la părțile afiliate	092		
venituri din dobânzi	093		
inclusiv: veniturile obținute de la părțile afiliate	094		
venituri din alte investiții financiare pe termen lung	095		95944
inclusiv: veniturile obținute de la părțile afiliate	096		

venituri aferente ajustărilor de valoare privind investițiile financiare pe termen lung și curente	097		
venituri din ieșirea investițiilor financiare	098		
venituri aferente diferențelor de curs valutar și de sumă	099	1599380	684693
Cheltuieli financiare, total	100	1887154	1902241
din care:			
cheltuieli privind dobânzile	101	1010516	1408764
inclusiv: cheltuielile aferente părților afiliate	102		
cheltuieli aferente ajustărilor de valoare privind investițiile financiare pe termen lung și curente	103		
cheltuieli aferente ieșirii investițiilor financiare	104		
cheltuieli aferente diferențelor de curs valutar și de sumă	105	876638	493477
Rezultatul: profit (pierdere) financiar(ă) (rd.090 - rd.100)	110	-287774	-1121604
Venituri cu active imobilizate și excepționale	120		40328
Cheltuieli cu active imobilizate și excepționale	130		
Rezultatul din operațiuni cu active imobilizate și excepționale: profit (pierdere) (rd.120 - rd.130)	140		40328
Rezultatul din alte activități: profit (pierdere) (rd.110 + rd.140)	150	-287774	-1081276
Profit (pierdere) pînă la impozitare (rd.080 + rd.150)	160	4887328	8917270
Cheltuieli privind impozitul pe venit	170	593034	1165839
Profit net (pierdere netă) al perioadei de gestiune (rd.160 - rd.170)	180	4294294	7751431

SITUAȚIA MODIFICĂRILOR CAPITALULUI PROPRIU

de la pînă la

Anexa 3

Nr. d/o	Indicatori	Cod rd	Sold la începutul perioadei de gestiune	Majorări	Diminuări	Sold la sfîrșitul perioadei de gestiune
1	2	3	4	5	6	7
I.	Capital social și neînregistrat					
	1. Capital social	010	4040774			4040774
	2. Capital nevărsat	020	()	()	()	()
	3. Capital neînregistrat	030				
	4. Capital retras	040	()	()	()	()
	5. Patrimoniul primit de la stat cu drept de proprietate	050				
	Total capital social și neînregistrat (rd.010 + rd.020 + rd.030 + rd.040 + rd.050)	060	4040774			4040774
II.	Prime de capital	070				
III.	Rezerve					
	1. Capital de rezervă	080				
	2. Rezerve statutare	090				

	3. Alte rezerve	100				
	Total rezerve (rd.080 + rd.090 + rd.100)	110				
	Profit (pierdere)					
	1. Corecții ale rezultatelor anilor precedenți	120	X		2416	-2416
	2. Profit nerepartizat (pierdere neacoperită) al anilor precedenți	130		11168063	5409000	5759063
IV.	3. Profit net (pierdere netă) al perioadei de gestiune	140	X		7751431	7751431
	4. Profit utilizat al perioadei de gestiune	150	X	()	()	()
	Total profit (pierdere) (rd.120 + rd.130 + rd.140 + rd.150)	160		11168063	7751431	5411416
V.	Rezerve din reevaluare	170				
VI.	Alte elemente de capital propriu	180				
	Total capital propriu (rd.060 + rd.070 + rd.110 + rd.160 + rd.170 + rd.180)	190		15208837	7751431	5411416
						17548852

SITUAȚIA FLUXURILOR DE NUMERAR

de la 01.01.2021 până la 31.12.2021

Anexa 4

Indicatori	Cod rd	Perioada de gestiune	
		precedentă	curentă
1	2	3	4
Fluxuri de numerar din activitatea operațională			
Încasări din vânzări	010	51343273	72298921
Plăți pentru stocuri și servicii procurate	020	36313399	75838865
Plăți către angajați și organe de asigurare socială și medicală	030	3406149	4293829
Dobânzi plătite	040	1010516	1446521
Plata impozitului pe venit	050	1112671	622000
Alte încasări	060	573789	248586
Alte plăți	070	4181626	2801153
Fluxul net de numerar din activitatea operațională (rd.010 - rd.020 - rd.030 - rd.040 - rd.050 + rd.060 - rd.070)	080	5892701	-12454861
Fluxuri de numerar din activitatea de investiții			
Încasări din vânzarea activelor imobilizate	090		
Plăți aferente intrărilor de active imobilizate	100		
Dobânzi încasate	110		
Dividende încasate	120		
inclusiv: dividende încasate din străinătate	121		
Alte încasări (plăți)	130	211017	351157

Fluxul net de numerar din activitatea de investiții (rd.090 - rd.100 + rd.110 + rd.120 ± rd.130)	140	211017	351157
Fluxuri de numerar din activitatea financiară			
Încasări sub formă de credite și împrumuturi	150	15390105	48210764
Plăți aferente rambursării creditelor și împrumuturilor	160	18662006	30325094
Dividende plătite	170	4977698	5043643
inclusiv: dividende plătite nerezidenților	171		
Încasări din operațiuni de capital	180		
Alte încasări (plăți)	190	31000	
Fluxul net de numerar din activitatea financiară (rd.150 - rd.160 - rd.170 + rd.180 ± rd.190)	200	-8218599	12842027
Fluxul net de numerar total (± rd.080 ± rd.140 ± rd.200)	210	-2114881	738323
Diferențe de curs valutar favorabile (nefavorabile)	220	2353	23404
Sold de numerar la începutul perioadei de gestiune	230	2386036	273508
Sold de numerar la sfârșitul perioadei de gestiune (± rd.210 ± rd.220 + rd.230)	240	273508	1035235

Documente atașate - Notă explicativă (fișierul pdf)



CERTIFICATE

This certificate is granted to the organization,

KAYALAR ÇELİK SANAYİ VE TİCARET ANONİM ŞİRKETİ

Türkoba Mahallesi Kayalar Caddesi Kayalar Çelik Fabrikası Apt. No:7-1
Büyüçekmece / İstanbul / Türkiye

MANUFACTURE AND SALE OF STAINLESS STEEL KITCHENWARE AND HOT WATER DISPENSERS (IN DIFFERENT VOLUMES), INDUSTRIAL AND HOUSE TYPE STEEL KITCHEN MATERIALS AND KITCHEN EQUIPMENT, KITCHEN DEVICE, MACHINES AND WORK TABLES, MOBILE KITCHEN, PREFABRICATED LIFE SYSTEMS, DESIGNED CONTAINER

EA 17, 18, 23

according to the scope,

ISO 14001:2015

to certify that Environmental Management System in accordance with standard's clauses is established and being implemented.

First Date of Issue	: 25.11.2010
Date of Issue	: 24.11.2019
Certificate Period	: 3 Years
Reissue Due Date	: 24.11.2020
Certificate No	: 02.10.1954.4568.D

First Quality Certification
System Certificate Approved
Maltepe, İstanbul, Türkiye



FQC, India & Head Office
FQC First Quality Certification Pvt. Ltd.
SCO 37, Sector-12, Panchkula - 134109, Haryana, India
T: +91 172 6535975 // F: +91 172 4416931
www.fqcert.com info@fqcert.com

FQC, Turkey & Critical Location
FQC Uluslar Arası Belgelendirme ve Eğitim Hiz. A.Ş.
Cevizli Mah. Tansel Cad. No:12 Kat:4 D: 28-29 Maltepe / İstanbul / Türkiye
T: +90 216 444 21 41 / +90 216 457 69 08 F: +90 216 457 98 69
www.fqc.com.tr info@fqc.com.tr

Bu belge, müşterinin FQC'nin kurallarına ve sözleşme şartlarına uyduğu sürece geçerlidir. Sertifika geçerlilik durumu FQC'nin internet sitesinden takip edilir.
This document shall remain valid as long as the customer obeys FQC rules and terms of the contract. Certificate validity may be checked on FQC website.



CERTIFICATE

This certificate is granted to the organization,

KAYALAR ÇELİK SANAYİ VE TİCARET ANONİM ŞİRKETİ

Türkoba Mahallesi Kayalar Caddesi Kayalar Çelik Fabrikası Apt. No:7-1
Büyükkemece / İstanbul / Türkiye

MANUFACTURE AND SALE OF STAINLESS STEEL KITCHENWARE AND HOT WATER DISPENSERS (IN DIFFERENT VOLUMES), INDUSTRIAL AND HOUSE TYPE STEEL KITCHEN MATERIALS AND KITCHEN EQUIPMENT, KITCHEN DEVICE, MACHINES AND WORK TABLES, MOBILE KITCHEN, PREFABRICATED LIFE SYSTEMS, DESIGNED CONTAINER

EA 17, 18, 23

according to the scope,

ISO 9001:2015

to certify that Quality Management System in accordance with standard's clauses is established and being implemented.

First Date of Issue	: 21.11.2013
Date of Issue	: 20.11.2019
Certificate Period	: 3 Years
Reissue Due Date	: 20.11.2020
Certificate No	: 01.13.1954.8981.D

First Quality Certification
System Certificate Approved
Maltepe, İstanbul, Türkiye



FQC, India & Head Office
FQC First Quality Certification Pvt. Ltd.
SCO 37, Sector-12, Panchkula - 134109, Haryana, India
T: +91 172 6535975 // F: +91 172 4416931
www.fqcert.com info@fqcert.com

FQC, Turkey & Critical Location
FQC Uluslar Arası Belgelendirme ve Eğitim Hiz. A.Ş.
Cevizli Mah. Tansel Cad. No:12 Kat:4 D: 28-29 Maltepe / İstanbul / Türkiye
T: +90 216 444 21 41 / +90 216 457 69 08 F: +90 216 457 98 69
www.fqc.com.tr info@fqc.com.tr

Bu belge, müşterinin FQC'nin kurallarına ve sözleşme şartlarına uyduğu sürece geçerlidir. Sertifika geçerlilik durumu FQC'nin internet sitesinden takip edilir.
This document shall remain valid as long as the customer obeys FQC rules and terms of the contract. Certificate validity may be checked on FQC website.