

# “DEVASTCOM” S.R.L.

Cod fiscal 1006600051009

MD-2069, mun. Chișinău, str. Mesager nr.11, Director:069166411, Contabilitate: 069166385

---

## OFERTĂ

Către Primaria s. Rediul Mare, r-nul Dondușeni, cu adresa în 5132, MOLDOVA, Dondușeni, s.Redikul Mare (r-l Dondușeni), Redikul Mare

Stimați domni,

1. Examinînd documentația standard pentru elaborarea și prezentarea ofertei, subsemnatul, **Țîmbaliuc Victor** reprezentant ai ofertantului "**Devastcom**" S.R.L. ne oferim ca, în conformitate cu prevederile și cerințele cuprinse în documentația menționată, să executăm **Reparații capitale la Centrul de copii din s.Redikul Mare**

Pentru suma fără TVA de **3144373.73 lei** (trei milioane una sută patruzeci și patru de mii trei sute șaptezeci și trei lei, 73 bani),

la care se adaugă taxa pe valoarea adăugată în cuantum de **628874.74 lei** (șase sute douăzeci și opt de mii opt sute șaptezeci și patru lei, 74 bani).

Pentru suma totală inclusiv TVA de **3773248.47 lei** (trei milioane șapte sute șaptezeci și trei de mii două sute patruzeci și opt lei, 47 bani),

2. Ne angajăm ca, în cazul în care oferta noastră este stabilită câștigătoare, să începem lucrările cît mai curînd posibil după primirea dispoziției de începere și să terminăm lucrările în conformitate cu graficul de executare anexat în **12 luni** calendaristice.

3. Ne angajăm să menținem această ofertă valabilă pentru o durată de **60** (șasezeci) zile, respectiv pînă la data de **01.12.2022** (un Decembrie două mii douăzeci și doi) , și ea va rămîne obligatorie pentru noi și poate fi acceptată oricînd înainte de expirarea perioadei de valabilitate.

4. Pînă la încheierea, semnarea contractului de achiziție publică această ofertă, împreună cu comunicarea transmisă de dumneavoastră, prin care oferta noastră este stabilită câștigătoare, vor constitui un contract angajat între noi.

5. Alături de oferta de bază:

[ ] depunem oferta alternativă, ale cărei detalii sînt prezentate într-un formular de ofertă separat, marcat în mod clar „alternativă”;

[V] nu depunem ofertă alternativă.

6. Am înțeles și consimțim ca, în cazul în care oferta noastră este stabilită ca fiind câștigătoare, să constituim garanția de bună executare în conformitate cu prevederile din documentația standard pentru elaborarea și prezentarea ofertei.

7. Înțelegem că nu sînteți obligați să acceptați oferta cu cel mai scăzut preț sau orice altă ofertă pe care o puteți primi.

Data 03 / 10 / 2022, Țîmbaliuc Victor, în calitate de Director, legal autorizat să semnez oferta pentru și în numele "Devastcom" S.R.L.

# “DEVASTCOM” S.R.L.

Cod fiscal 1006600051009

MD-2069, mun. Chișinău, str. Mesager nr.11, Director:069166411, Contabilitate: 069166385

---

## ANEXĂ LA OFERTĂ

1. Valoarea maximă a lucrărilor executate de subantreprenor ----- (% din prețul total oferat).
2. Garanția de bună executare va fi constituită sub formă emisă de o bancă comercială sau rețineri succesive din facturi din valoarea contractului în cuantum de 5 % (din prețul total oferat) și constituie 188662.42 lei.
3. Perioada de garanție pentru lucrările executate 48 luni calendaristice.
4. Perioada de mobilizare (durata de la data primirii dispoziției de începere a lucrărilor pînă la data începerii executării) 3 zile calendaristice.
5. Termenul pentru emiterea dispoziției de începere a lucrărilor (de la data semnării contractului) 3 zile calendaristice

# Lucrari de reparatii la centrul pentru Copii din s.Rediu Mare, r-nul Donduseni

(denumirea obiectivului)

## DEVIZ LOCAL № 2-1-1 Reparatii

Valoarea de deviz 3 144 754,09 lei

Intocmit in prețuri curente

№ crt.	Simbol norme și Cod resurse	Lucrări și cheltuieli	U.M.	Cantitate conform datelor din proiect	Valoarea de deviz, lei	
					Pe unitate de măsură incl. salariu	Total incl. salariu
1	2	3	4	5	6	7
		<b>1. Lucrari generale de constructii</b>				
		<b>1.1. Reparatia acoperisului</b>				
1	RpCI42B	Demontarea elementelor de acoperis - invelitori din tabla, asbociment, PVC, carton, pinza, stuf, etc, inclusiv tunsul tablei recuperabile	m2	1 433,38	47,36 46,80	67 884,87 67 082,18
2	RpCH32C	Desfacerea planseelor din lemn si a elementelor de acoperis - astereala invelitorilor cu sau fara recuperarea materialelor	m2	1 433,38	12,54 11,70	17 974,59 16 770,55
3	RpCH05D	Inlocuirea elementelor de sarpanata deteriorate, cu altele noi - popi din grinzi de rasinoase	m	120,00	243,75 63,70	29 249,76 7 644,00
4	CE30B	Astereala le invelitori sau doliile invelitorilor din tigla, placi tip eternit etc., din scinduri brute de rasinoase (24 mm grosime) geluite pe o parte, la constructii obisnuite.Normele resurselor cu valoarea 0 (zero) se iau dupa proiect.	m2	1 433,38	95,43 30,55	136 783,72 43 789,76
5	CN51C	Tratamentul antiseptic al lemniei, pe suprafete ascunse cu paste antiseptice: carcase din lemn rotund.	m3	14,30	55,72 9,10	796,74 130,13
6	CE17A	Strat suplimentar polimeric tip	m2	1 433,38	37,61	53 910,79

1	2	3	4	5	6	7
		ondutiss montat sub stratul de invelitoare de tigla, placi ondulate sau amprentate			16,25	23 292,43
7	CE07A	Invelitori din placi din tabla amprentata (tip tigla) pentru invelitorile acoperisurilor, tabla cutata LK-20 G=0.45	m2	1 433,38	358,18 74,75	513 408,06 107 145,16
8	CL17B	Confectii metalice diverse, montate aparent: balustrada, grile, chepenguri, opritori de zapada, gratare. snegoupori LE-310	kg	360,00	53,13 13,65	19 128,27 4 914,00
9	CE30B	Astereala le invelitori sau doliile invelitorilor din tigla, placi tip eternit etc., din scinduri brute de rasinoase (24 mm grosime) geluite pe o parte, la constructii obisnuite. Normele resurselor cu valoarea 0 (zero) se iau dupa proiect. La copertina	m2	41,80	95,57 30,55	3 994,79 1 276,99
10	CE07A	Invelitori din tabla cutata la stresina	m2	41,80	334,03 74,75	13 962,46 3 124,55
11	CE07A	Stresina din placi din tabla amprentata (tip tigla)	m2	41,80	358,18 74,75	14 971,93 3 124,55
12	CE22A	Sisteme de burlane tip brass din tabla protejata anticoroziv	m	95,00	367,58 22,75	34 919,86 2 161,25
13	CE20A	Sisteme de jgheaburi tip brass din tabla protejata anticoroziv	m	230,00	313,74 19,50	72 159,65 4 485,00
14	CK18C	Montarea elementelor liniare la stresina Coltar 10cmx5cm	m	230,00	76,42 16,90	17 577,18 3 887,00
		<i>Total</i>	lei			996 722,67
		<b>Total Reparatia acoperisului Inklusiv salariu</b>				<b>996 722,67 288 827,55</b>
		<b>1.2. Timplarie din mase plastice.</b>				
15	RpCO56A	Demontari: timplarie din lemn (usi, ferestre, obloane, cutii, rulou, masti, etc.)	m2	126,90	27,30 27,30	3 464,37 3 464,37
16	CK23B	Ferestre din mase plastice cu unul sau mai multe canaturi la constructii cu inaltimi pina la 35 m inclusiv, avind suprafata tocului intre 1,00 si 2,5 mp inclusiv	m2	100,99	2 562,82 47,45	258 818,99 4 791,98

1	2	3	4	5	6	7
17	CK25A	Usi confectionate din profiluri din mase plastice inclusiv armaturile si accesoriile necesare usilor montate in zidarie de orice natura la constructii cu inaltimea pina la 35 m inclusiv, intr-un canat, cu suprafata tocului pina la 7 mp inclusiv Usa beneficiarului	m2	33,01	2 899,04 52,65	95 697,40 1 737,98
18	RpCJ35A	Desfaceri de tencueli exterioare driscuite la pereti in jurul tocurilor la ferestre si usi	m2	103,70	18,46 17,55	1 913,79 1 819,94
19	RpCJ06B	Reparatii de tencueli interioare, in jurul tocurilor si pervazurilor, la usi si ferestre, de 2 cm grosime, driscuite, executate cu mortar de ciment-var marca 25 T, avind spaletii drepti, intre 15 - 25 cm latime	m	259,25	52,93 42,90	13 721,13 11 121,83
20	CN06A	Vopsitorii interioare cu vopsea pe baza de copolimeri vinilici in emulsie apoasa, aplicate in 2 straturi pe glet existent, executate manual	m2	103,70	52,57 35,75	5 451,72 3 707,28
21	CK26B	Glafuri montate la ferestre din aluminiu	m	44,00	137,59 26,00	6 053,74 1 144,00
22	CK26C	Pervazuri montate la ferestre sau usi din mase plastice	m	44,00	153,04 5,85	6 733,54 257,40
		<i>Total</i>	lei			391 854,68
		<b>Total Timplarie din mase plastice. Inklusiv salariu</b>				<b>391 854,68 28 044,78</b>
		<b>1.3. Pardoseli</b>				
23	RpCK41A	Desfacerea pardoselilor din dusumele din scindura, dulapi, etc	m2	167,25	15,52 14,30	2 594,89 2 391,68
24	CG32B	Umpluturi in straturi compactate cu mijloace manuale, executate cu piatra sparta amestecata cu nisip	m3	33,45	704,50 110,50	23 565,53 3 696,23
25	CC03C	Montare plase sudate la inaltime mai mici sau egale cu 35 m, la pardoseli	kg	208,00	31,13 1,95	6 475,67 405,60
26	CG01A	Strat suport pentru pardoseli executat din mortar din ciment M	m2	210,30	97,94 45,50	20 596,78 9 568,65

1	2	3	4	5	6	7
		100-T de 3 cm grosime cu fata driscuita fin				
27	CG01A1 K=4	Strat suport pentru pardoseli executat din mortar din ciment M 100-T de 3 cm grosime cu fata driscuita fin.Diferenta in plus sau in minus pentru fiecare 0,5 cm de strat suport din mortar M 100-T, se adauga sau se scade	m2	210,30	65,64 31,20	13 803,46 6 561,36
28	CG17D	Pardoseli din placi de gresie ceramica inclusiv stratul suport din mortar adeziv, executate pe suprafete: mai mari de 16 m2	m2	26,70	623,07 162,50	16 636,03 4 338,75
29	CI14A	Elemente liniare din placi din gresie ceramica aplicate cu adeziv	m	161,00	167,12 32,50	26 905,92 5 232,50
30	RpCU09C	Transporturi cu mijloace manuale prin purtat direct la 60 m distanta cu o incarcatura pina la 50 kg (pentru 1 m transportat pe verticala se considera 10 pe orizontala)	t	45,00	81,25 81,25	3 656,25 3 656,25
31	RpCK41A	Desfacerea pardoselilor din dusumele din scindura, -Scena	m2	48,00	15,52 14,30	744,72 686,40
32	CE40A	Montarea elementelor scheletului din grinzi (bare) cu tratament antiseptic	m3	1,20	8 773,93 1 462,50	10 528,71 1 755,00
33	CG04A	Pardoseli din scinduri geluite de rasinoase cu lamba si uluc G=37mm,un rind de scinduri batute alaturat pe rigle din stejar, impregnate cu lignolineum aplicat in 2 straturi	m2	48,00	369,92 61,75	17 756,40 2 964,00
34	CG07A	Finisarea parchetului si a plintelor din lemn prin: ceruirea parchetului	m2	48,00	9,00 6,50	432,00 312,00
35	CN18B1	Vopsitorii cu vopsele pe baza de rasini alchidice modificate aplicate pe timplarie din lemn de esenta tare, executate cu un strat de grund pe baza de polimer acrilic si 2 straturi de vopsea pe baza de rasini alchidice modificate, diluabila in apa. Pentru aplicarea unui singur strat	m2	48,00	54,42 35,75	2 611,97 1 716,00

1	2	3	4	5	6	7
		<i>Total</i>	lei			146 308,33
		<b>Total Pardoseli Inclusiv salariu</b>				<b>146 308,33 43 284,42</b>
		<b>1.4. Pereti</b>				
36	RpCJ35A	Desfaceri de tencuieli interioare sau exterioare driscuite la pereti sau tavane	m2	751,43	18,45 17,55	13 867,64 13 187,60
37	RpCG29D	Demolarea peretilor de zidarie din spargeri pentru creeri de goluri in zidarie	m3	8,20	253,34 249,60	2 077,39 2 046,72
38	CC02J2	Armaturi din otel beton PC 52 fasonate in ateliere de santier, cu diametrul barelor peste 8 mm, in pereti si diafragme la inaltimei mai mici sau egale cu 35 m, exclusiv constructiile executate cu cofraje glisante	kg	70,00	26,59 4,09	1 861,44 286,65
39	CL18A	Confectii metalice diverse din profile laminate, tabla, tabla striata, otel beton, tevi pentru sustineri sau acoperiri, inglobate total sau partial in beton	kg	186,00	46,31 13,65	8 613,27 2 538,90
40	CA02B	Beton simplu turnat in egalizari, pante, sape la inaltimei pina la 35 m inclusiv, prepararea cu centrala de betoane si turnarea cu mijloace clasice beton clasa C 10/8 (Bc 10/B 150)	m3	2,16	1 807,76 299,00	3 904,77 645,84
41	CD64A	Zidarie ordinara din blocuri de calcar (cotilet) cu prepararea mortarului M-25, M- 50 in conditii de santier la pereti cu inaltimea pina la 4 m	m3	1,44	2 087,35 252,85	3 005,79 364,10
42	CN53A	Grunduirea suprafetelor interioare a peretilor si tavanelor	m2	751,43	7,27 1,95	5 466,65 1 465,29
43	RpCJ03B	Reparatii de tencuieli interioare, brute, la pereti din zidarie de caramida sau beton, de 2,5 cm grosime, executate cu mortar de ciment-var marca 50 T	m2	751,43	104,75 59,15	78 714,91 44 447,08
44	CK18C	Montarea Profiluli -Maiac-1mm	m	248,00	23,34 16,90	5 789,56 4 191,20

1	2	3	4	5	6	7
45	CN53A	Grunduirea suprafetelor interioare a peretilor si tavanelor	m2	751,43	7,27 1,95	5 466,65 1 465,29
46	CI06C	Placaj din fainata smaltuita, nesmaltuita, mata sau lucioasa cu placi de aceeaasi culoare si format cu dimensiuni de la 15 x 15 cm pina la 30 x 30 cm, executate pe suprafete plane la pereti si stilpi, inclusiv glafurile si muchiile, cu rosturi alternante, in incaperi cu suprafata mai mare de 10 mp, fixate cu adeziv pentu montarea placajelor	m2	13,80	589,06 159,25	8 129,05 2 197,65
47	CF50B	Tencuieli interioare de 5 mm grosime, executate manual, cu amestec uscat pe baza de ipsos, la pereti si pereti despartitori, preparare manuala a mortarului.	m2	737,63	109,73 79,30	80 937,55 58 494,06
48	CK18C	Montarea cornarilor din aluminiu	m	240,00	24,94 16,90	5 985,84 4 056,00
49	CF17C	Diverse lucrari - strat de impaslitura din fibra de sticla aplicat pe suprafata elementelor prefabricate din b.c.a. lipit cu aracet, inclusiv stratul de amorsaj	m2	737,63	29,54 13,00	21 786,82 9 589,19
50	CF51B k=3	Tencuieli interioare de 5 mm grosime, executate manual, cu amestec uscat pe baza de ipsos, la pereti si pereti despartitori, preparare manuala a mortarului. Diferenta in plus sau in minus pentru fiecare 1,0 mm (se adauga sau se scade la art. CF50)	m2	737,63	65,09 46,80	48 010,85 34 521,08
51	CN53A	Grunduirea suprafetelor interioare a peretilor si tavanelor	m2	737,63	7,28 1,95	5 366,26 1 438,38
52	CN06A	Vopsitorii interioare cu vopsea pe baza de copolimeri vinilici in emulsie apoasa, aplicate in 2 straturi pe glet existent, executate manual	m2	737,63	52,57 35,75	38 778,68 26 370,27
		<i>Total</i>	lei			337 763,12
		<b>Total Pereti Inclusiv salariu</b>				<b>337 763,12 207 305,30</b>
		<b>1.5. Tavane</b>				

1	2	3	4	5	6	7
53	CK29F	Tavane suspendate din panouri prefabricate "Armstrong", inclusiv sistemul-grila	m2	264,70	358,38 143,00	94 862,52 37 852,10
		<i>Total</i>	lei			94 862,52
		<b>Total Tavane Inclusiv salariu</b>				<b>94 862,52 37 852,10</b>
		<i>Total</i>	lei			1 967 511,32
		<b>Total Lucrari generale de constructii Inclusiv salariu</b>				<b>1 967 511,32 605 314,15</b>

		Total	lei	1 967 511,32
		Contributii asigurari sociale	24 %	145 275,40
		Cheltuieli de transport	10 %	134 750,51
		Total		2 247 537,23
		Cheltuieli de regie	10 %	224 753,72
		Total		2 472 290,95
		Beneficiu de deviz	6 %	148 337,46
		Total		2 620 628,41
		TVA	20 %	524 125,68
		<b>Total deviz: Inclusiv salariu</b>		<b>3 144 754,09 605 314,15</b>

Intocmit \_\_\_\_\_

(funcția, semnătura, numele, prenumele )

Verificat \_\_\_\_\_

(funcția, semnătura, numele, prenumele)

**Lucrari de reparatii la centrul  
pentru Copii din s.Rediu Mare,  
r-nul Donduseni**

(denumirea obiectivului)

Formular Nr.3

WinCmeta

**Deviz local de resurse № 2-1-1  
Reparatii**

**Valoarea de deviz 3 144 754,09 lei**

Intocmit in prețuri curente

№ crt.	Simbol norme și Cod resurse	Denumire lucrări și cheltuieli	U.M.	Cantitate conform datelor din proiect	Valoarea de deviz, lei	
					Pe unitate de măsură	Total
1	2	3	4	5	6	7
		Total borderou de resurse № 2-1-1:				

**Manopera :**

1.	2852107335349	Lucru la masina	h-om	73,759	65,00	4 794,34
2.	7122050013400	Zidar	h-om	258,526	65,00	16 804,19
3.	7122050013442	Tencuitor	h-om	1 988,416	65,00	129 247,03
4.	7123010010200	Betonist	h-om	8,532	65,00	554,58
5.	7123020011140	Fierar beton	h-om	9,40	65,00	611,00
6.	7124010010700	Dulgher	h-om	169,804	65,00	11 037,27
7.	71240100107001	Dulgher	h-om	564,908	65,00	36 718,99
8.	7124010010730	Dulgher 3	h-om	24,30	65,00	1 579,50
9.	7129200011200	Finisor MP	h-om	90,751	65,00	5 898,80
10.	7132010010900	Faiantar	h-om	95,45	65,00	6 204,25
11.	7132030012600	Mozaicar	h-om	270,375	65,00	17 574,38
12.	7132040012700	Parchetar	h-om	28,478	65,00	1 851,04
13.	7134030012200	Izolator hidrofug	h-om	286,676	65,00	18 633,94
14.	7141020013300	Zugrav vopsitor	h-om	556,346	65,00	36 162,50
15.	7212030022700	Sudor	h-om	5,46	65,00	354,90
16.	7213050013100	Tinichigiu	h-om	1 983,549	65,00	128 930,67
17.	7214240021810	Lacatus CM	h-om	103,74	65,00	6 743,10
18.	7422010060100	Timplar	h-om	773,564	65,00	50 281,66
19.	9310060019920	Muncitor deservire CM	h-om	1 895,759	65,00	123 224,32
20.	9310060019922	Muncitor deservire	h-om	71,649	65,00	4 657,18
21.	9310060019930	Muncitor	h-om	2,909	65,00	189,10
22.	9312040019600	Sapator	h-om	50,175	65,00	3 261,38
		<b>Total manopera</b>				<b>605 314,15</b>

**Materiale:**

1.	00000052	Nisip	m3	0,304	435,00	132,17
2.	1010126200341	Carbuni de forja (huila)	kg	9,99	1,20	11,99
3.	1411122201275	Blocuri de calcar (cotilet)	m3	1,296	1 600,00	2 073,60
4.	1411122201751	Piatra sparta pentru pt.drumuri r.sedimentare 40-63 mm	m3	36,795	440,00	16 189,80
5.	1421102200290	Pietris ciuruit spalat de mal 7-30 mm	m3	1,483	440,00	652,73
6.	1421102200496	Nisip sortat nespalat de riu si lacuri 0,0-1,0 mm	m3	0,718	435,00	312,33
7.	1421102200513	Nisip sortat nespalat de riu si lacuri 0,0-3,0	m3	41,126	435,00	17 889,61

		mm				
8.	1421102200525	Nisip sortat nespalat de riu si lacuri 0,0-7,0 mm	m3	1,658	435,00	721,24
9.	1421202200525	Nisip sortat nespalat de riu lacuri 0,0-7,0 mm S 1667	m3	8,363	435,00	3 637,69
10.	1711317306661	Bumbac de sters	kg	43,507	0,02	0,87
11.	2010102903495	Scinduri de rasinoase	m3	14,718	6 000,00	88 307,83
12.	20101029041691	Dulapuri ecarisati de rasinoase $\bar{b} = 44$ MM calit II	m3	0,144	6 000,00	864,00
13.	20101029069611	Scanduri brute, calit III	m3	0,012	6 000,00	72,00
14.	20101029087371	Grinzi ecarisate de rasinoase de $\bar{b}=100,125$ mm, calit, a II a	m3	1,116	6 000,00	6 696,00
15.	2010102908738	Grinzi rasin.cu 4 fete plane	m3	2,82	6 000,00	16 920,00
16.	2010102913200	Rigle de stejar	m3	0,624	6 000,00	3 744,00
17.	2010102915200	Scinduri geluite, cu lamba si uluc de rasinoase G=37 mm	m3	1,776	6 000,00	10 656,00
18.	2010102918804	Cherestea, rasin., calitatea IV	m3	0,001	6 000,00	4,32
19.	2010237318700	Distantieri de rost	buc	1 824,30	0,03	54,73
20.	2010237318750	Distantieri	buc	83,40	0,83	69,22
21.	2030112938150	Ferestre din mase plastice	m2	100,99	2 426,20	245 021,94
22.	20301129391501	Usi din profiluri din mase plastice inclusiv armaturile si accesoriile necesare Usa beneficiarului	m2	33,01	2 750,00	90 777,50
23.	2320166200729	Parchetin	l	2,40	34,50	82,80
24.	23203226000361	Gudron	kg	3,096	28,50	88,24
25.	2413217300010	Cleme	buc	48,45	42,50	2 059,12
26.	2414147327483	Lignolineum	kg	4,80	38,00	182,40
27.	24142161094821	Pasta antiseptica	kg	3,612	48,50	175,18
28.	2416566101572	Spuma de poliuretan	kg	63,97	124,25	7 948,31
29.	2416586105303	Amorsa-grund	kg	336,073	33,00	11 090,43
30.	2430116103800	Vopsea pe baza de copolimeri vinilici	kg	336,532	32,18	10 829,60
31.	2430126103294	Vopsea minium de plumb v.351-3 ntr 90-80	kg	3,60	45,82	164,95
32.	24302261000001	Fuga	kg	12,564	38,40	482,46
33.	2430226100800	Grund pe baza de polimer acrilic	kg	3,84	48,50	186,24
34.	2430226101466	Chit mastic SR 1270 ntr 5005-78	kg	16,905	27,20	459,82
35.	2430226101600	Chit silionic	kg	22,44	142,50	3 197,71
36.	2430226102202	Chit de cutit alchidic	kg	8,16	24,20	197,47
37.	2430226109000	Vopsea pe baza de rasini alchidice modificate	kg	5,04	65,80	331,63
38.	2451427308669	Ceara parchet	kg	2,40	15,50	37,20
39.	2462106110132	Aracet CPMB	kg	110,644	18,55	2 052,46
40.	2462106110300	Adeziv pentru placaje faianta	kg	55,20	55,00	3 036,00
41.	2462106110400	Adeziv pentru placaje din gresie ceramica	kg	59,167	55,00	3 254,21
42.	2462106110601	Paste antiseptice	kg	15,301	42,80	654,88
43.	2521106718272	Profil pentru etansare din spuma polimerica	m	79,641	15,50	1 234,44
44.	2521106718393	Pervazuri ( baghete) din mase plastice pentru ferestre si usi	m	44,00	145,00	6 380,00
45.	2614122601913	Impaslitura din fibra de sticla tip 160gr/m2	m2	811,393	12,50	10 142,41
46.	2640112302501	Caramizi ceramice pline, cu goluri sau silicate de dim. 250 x 120 x 65 mm	buc	4,32	6,10	26,35
47.	2640122303000	Coame metalice pentru placi tip tigla	buc	159,283	185,00	29 467,34
48.	2651122100397	Ciment metalurgic cu adaosuri M 30	kg	619,574	2,50	1 548,94
49.	2651122100402	Ciment metalurgic cu adaosuri M 30 saci S1500	kg	10 823,626	2,50	27 059,07
50.	26511221004022	Ciment M-400	kg	45,274	2,50	113,18

51.	2652102100713	Var pasta	m3	1,988	4 800,00	9 540,19
52.	2652102100737	Var hidratat	kg	14,414	3,80	54,77
53.	2653102100000	Fixator pentru consolidare si izolare strat suport	kg	24,03	19,50	468,58
54.	2653102100830	Ipsos pentru constructii tip A	kg	50,48	2,90	146,39
55.	2653102100831	Amestec uscat	kg	8 431,111	3,75	31 616,67
56.	2661112800700	Placi sau piscoturi de gresie	m2	27,501	200,00	5 500,20
57.	2663102100001	Beton clasa...(pt.informatie)	m3	2,236	0,00	0,00
58.	26641021020101	Adeziv pentru placarea placilor de gresie	kg	108,135	55,00	5 947,42
59.	2666122800555	Element de inchidere	buc	47,38	75,00	3 553,50
60.	2670112203000	Placi tip faianta	m2	14,49	185,00	2 680,65
61.	2681126001472	Hirtie slefuita uscata 23x30 gr 6	buc	504,867	7,50	3 786,50
62.	26821326004260	Carton gudronat (толь)	m2	1,74	13,85	24,10
63.	2682132600465	Folie suplimentara polimerica	m2	1 697,839	17,50	29 712,18
64.	2710403640000	Tabla plana protejata anticoroziv	kg	796,415	36,55	29 108,95
65.	2710403643000	Placi din tabla amprentata tip tigla	m2	50,473	185,00	9 337,60
66.	27104036430002	Invelitori din tabla cutata la stresina	m2	50,473	165,00	8 328,13
67.	27104036430006	Placi din tabla amprentata tip tigla tabla cutata LK-20 G=0.45	m2	1 730,806	185,00	320 199,17
68.	2710403740000	Pazie din tabla protejata anticoroziv	buc	63,713	175,00	11 149,80
69.	2710406311726	Burlan rotund prefabricat tip brass	m	101,745	175,00	17 805,38
70.	2710406311800	Jgheaburi semirotonde prefabricate tip brass	m	248,745	150,00	37 311,75
71.	2710602100000	Otel beton OB 37 diam. mai mic sau egal de 8 mm	kg	1,04	21,00	21,84
72.	2710602200000	Otel beton PC 52 diam mai mare de 8 mm	kg	71,75	21,00	1 506,75
73.	2732103646151	Panouri "Armstrong" cu sistem grila (aparenta sau ascunsa) pentru suspendarea panourilor prefabricate	m2	277,935	200,00	55 587,00
74.	2734113803207	Sirma neagra moale d = 2 mm	kg	1,86	28,80	53,57
75.	2734113803881	Sirma din otel moale, neagra, D=1 mm	kg	2,78	28,80	80,06
76.	274312035405	Cornarilor din aluminiu	m	252,00	5,47	1 378,44
77.	2743123549026	Glafuri din aluminiu pentru ferestre	m	44,00	110,00	4 840,00
78.	27431259025	Coltar 10cmx5cm	m	241,50	54,50	13 161,75
79.	274349025	Profilului -Maiac-1mm	m	260,40	3,95	1 028,58
80.	2775276309886	Confectii metalice inglobate in beton	kg	186,00	32,00	5 952,00
81.	2811236500	Confectii metalice diverse - gratare. snegoupori LE-310	kg	360,00	38,60	13 896,00
82.	28731220007511	Piese forjate din semifabricate masa 1,8 kg (Поковки)	kg	4,08	32,00	130,56
83.	2873122004100	Plase sudate	kg	210,08	28,00	5 882,24
84.	2873145887000	Cuie cu cap conic tip A pentru constructii	kg	181,822	32,20	5 854,66
85.	2873155901200	Electrozi pentru sudura	kg	2,73	65,80	179,63
86.	28741158254550	Buloane de constructii cu piulite si saibe	kg	9,00	55,00	495,00
87.	2874115829126	Suruburi cu cap inecat crestas 6 x 30 mm	buc	5 284,00	0,30	1 585,20
88.	2874115830000	Pilnii de curatire	buc	24,225	105,00	2 543,62
89.	2874115837745	Suruburi	buc	2 369,00	0,30	710,70
90.	2874116312500	Elemente liniare din gresie ceramica, gresie portelanata sau faianta	m	172,431	100,00	17 243,10
91.	2874136313300	Diblu din metal	buc	1 058,80	1,20	1 270,56
92.	2874145887049	Cuie cu cap conic tip al 5x120 OL 37 S 2111	kg	1,80	32,20	57,96
93.	28741458870491	Cuie de constructie	kg	3,60	32,20	115,92
94.	2875274000050	Elemente de legatura	buc	47,915	45,00	2 156,18
95.	2875274000501	Cot de jgheab	buc	47,38	145,00	6 870,10
96.	2875274000502	Cot burlan	buc	48,45	115,00	5 571,75

97.	2875274000503	Cot de capat	buc	24,225	115,00	2 785,88
98.	2875274110001	Piesa de legatura	buc	24,225	35,00	847,88
99.	2875274110101	Piesa de racordare jgheab -burlan	buc	47,38	150,00	7 107,00
100.	2875276311231	Cirlige din otel zn pentru jgheaburi	buc	331,66	32,80	10 878,45
101.	2875276311528	Scoabe din otel	kg	141,00	32,00	4 512,00
102.	2875276312000	Accesorii metalice pentru fixare	buc	14 335,461	1,20	17 202,55
103.	28752763120001	Шпильки (fise)	buc	17 716,577	0,02	354,33
104.	4011106202741	Energie electrica	kw	118,17	2,86	337,97
105.	4100116202818	Apa pentru mortare si betoane	m3	64,665	12,50	808,31
106.	4100126202818	Apa	m3	7,441	12,50	93,02
107.	810741	Hirtie pentru slefuit uscata	buc	112,025	7,50	840,18
		<b>Total materiale de constructii</b>				<b>1 347 505,07</b>

**Utilaje de constructii:**

1.	2410520006700	Automacara	h-ut	0,014	435,00	6,22
2.	24105200067531	Automacara 10 t cu brat cu zabrele (кран на автомобильном ходу)	h-ut	0,18	435,00	78,30
3.	2922140006702	Macara de fereastr	h-ut	53,077	28,00	1 486,16
4.	2922140006703	Macara fereastr de 0,0015 MN (0,15 tf)	h-ut	37,219	28,00	1 042,13
5.	2922140007000	Macara	h-ut	1,268	435,00	551,41
6.	2940420007679	Fierastrau mecanic	h-ut	1,20	68,50	82,20
7.	29405200076091	Masina de gaurit electrica (дрель электрическая)	h-ut	0,276	35,00	9,66
8.	2952160007200	Utilaj de ridicat pentru lucrari de finisaj	h-ut	253,423	38,50	9 756,78
9.	2952240004021	Mixer electric	h-ut	19,088	35,00	668,07
10.	2952260003540	Buldozer	h-ut	0,039	410,00	15,94
11.	2952270003000	Vibrator de suprafata	h-ut	0,864	84,45	72,96
12.	2952270003204	Masina de taiat gresie, cu disc D=500 mm, de 5,5 Kw	h-ut	8,05	75,50	607,78
13.	2952270003700	Centrala de beton	h-ut	0,123	35,00	4,31
14.	2952270003816	Malaxor pentru mortar de 150 L actionat electric	h-ut	0,086	32,50	2,78
15.	2952270003817	Malaxor pentru mortar de 200 L actionat electric	h-ut	6,299	32,50	204,72
16.	2952270003830	Dreptar de aluminiu = 2,00 m	h-ut	48,30	1,50	72,45
17.	29552700002608	Fierastrau mecanic cu lant de 2,2 kw, 3 cp (Дружба, бензопила)	h-ut	0,396	62,50	24,75
18.	3410540000001	Autocamion, 5 t	h-ut	0,014	385,50	5,51
		<b>Total utilaje de constructii</b>				<b>14 692,10</b>

Total	lei	1 967 511,32
Contributii asigurari sociale	24 %	145 275,40
Cheltuieli de transport	10 %	134 750,51
Total		2 247 537,23

Cheltuieli de regie	10 %	224 753,7 2
Total		2 472 290, 95
Beneficiu de deviz	6 %	148 337,4 6
Total		2 620 628, 41
TVA	20 %	524 125,6 8

**Total deviz:**

**3 144 754,  
09**

Intocmit

\_\_\_\_\_ (funcția, semnătura, numele, prenumele)

Verificat

\_\_\_\_\_ (funcția, semnătura, numele, prenumele)

**Obiect Lucrari de reparatii la centrul pentru  
Copii din s.Rediu Mare, r-nul Donduseni**

Investitor

**Catalog de prețuri unitare pentru obiectul**

№ crt.	Simbol norme și Cod resurse	Denumire lucrări, cheltuieli și resurse	U.M.	Consum de resurse pe unitate de măsură	Valoare, lei	
					Pe unitate de măsură	Total incl. salariu
1	2	3	4	5	6	7
		<b>1. Lucrari generale de constructii</b>				
		<b>1.1. Reparatia acoperisului</b>				
1	RpCI42B	Demontarea elementelor de acoperis - invelitori din tabla, asbociment, PVC, carton, pinza, stuf, etc, inclusiv tunsul tablei recuperabile	m2			47,36 46,80
	7213050013100	Tinichigiu	h-om	0,3600	65,00	23,40
	9310060019920	Muncitor deservire CM	h-om	0,3600	65,00	23,40
	2922140006703	Macara fereastră de 0,0015 MN (0,15 tf)	h-ut	0,0200	28,00	0,56
		<i>Cheltuieli directe</i>	lei			67 884,87
2	RpCH32C	Desfacerea planseelor din lemn si a elementelor de acoperis - astereala invelitorilor cu sau fara recuperarea materialelor	m2			12,54 11,70
	7124010010700	Dulgher	h-om	0,0900	65,00	5,85
	9310060019920	Muncitor deservire CM	h-om	0,0900	65,00	5,85
	2922140006702	Macara de fereastră	h-ut	0,0300	28,00	0,84
		<i>Cheltuieli directe</i>	lei			17 974,59
3	RpCH05D	Inlocuirea elementelor de sarpanta deteriorate, cu altele noi - popi din grinzi de rasinoase	m			243,75 63,70
	71240100107001	Dulgher	h-om	0,6800	65,00	44,20
	9310060019920	Muncitor deservire CM	h-om	0,3000	65,00	19,50
	2875276311528	Scoabe din otel	kg	1,1750	32,00	37,60
	2874145887049	Cuie cu cap conic tip al 5x120 OL 37 S 2111	kg	0,0150	32,20	0,48
	2010102908738	Grinzi rasin.cu 4 fete plane	m3	0,0235	6 000,00	141,00
	2940420007679	Fierastrau mecanic	h-ut	0,0100	68,50	0,68
	2922140006702	Macara de fereastră	h-ut	0,0100	28,00	0,28
		<i>Cheltuieli directe</i>	lei			29 249,76
4	CE30B	Astereala le invelitori sau doliile invelitorilor din tigla, placi tip eternit etc., din scinduri brute de rasinoase (24 mm grosime) geluite pe o parte, la constructii obisnuite.Normele resurselor cu valoarea 0 (zero) se iau dupa proiect.	m2			95,43 30,55
	2852107335349	Lucru la masina	h-om	0,0500	65,00	3,25
	71240100107001	Dulgher	h-om	0,3200	65,00	20,80
	9310060019920	Muncitor deservire CM	h-om	0,1000	65,00	6,50
	2010102903495	Scinduri de rasinoase	m3	0,009976	6 000,00	59,86
	2873145887000	Cuie cu cap conic tip A pentru constructii	kg	0,1200	32,20	3,86
	2952160007200	Utilaj de ridicat pentru lucrari de finisaj	h-ut	0,0300	38,50	1,15
		<i>Cheltuieli directe</i>	lei			136 783,72
5	CN51C	Tratamentul antiseptic al lemnariei, pe suprafete ascunse cu paste antiseptice: carcase din lemn rotund.	m3			55,72 9,10
	9310060019930	Muncitor	h-om	0,1400	65,00	9,10
	2462106110601	Paste antiseptice	kg	1,0700	42,80	45,80
	2410520006700	Automacara	h-ut	0,0010	435,00	0,43
	3410540000001	Autocamion, 5 t	h-ut	0,0010	385,50	0,39

1	2	3	4	5	6	7
		<i>Cheltuieli directe</i>	lei			796,74
6	CE17A	Strat suplimentar polimeric tip ondutiss montat sub stratul de invelitoare de tigla, placi ondulate sau amprentate	m2			37,61
						16,25
	7134030012200	Izolator hidrofug	h-om	0,2000	65,00	13,00
	9310060019920	Muncitor deservire CM	h-om	0,0500	65,00	3,25
	2682132600465	Folie suplimentara polimerica	m2	1,1500	17,50	20,73
	28752763120001	Шпильки (fise)	buc	12,0000	0,02	0,25
	2952160007200	Utilaj de ridicat pentru lucrari de finisaj	h-ut	0,0100	38,50	0,38
		<i>Cheltuieli directe</i>	lei			53 910,79
7	CE07A	Invelitori din placi din tabla amprentata (tip tigla) pentru invelitorile acoperisurilor, tabla cutata LK-20 G=0.45	m2			358,18
						74,75
	7213050013100	Tinichigiu	h-om	0,9000	65,00	58,50
	9310060019920	Muncitor deservire CM	h-om	0,2500	65,00	16,25
	27104036430006	Placi din tabla amprentata tip tigla tabla cutata LK-20 G=0.45	m2	1,1500	185,00	223,39
	2710403640000	Tabla plana protejata anticoroziv	kg	0,5000	36,55	19,19
	2875276312000	Accesorii metalice pentru fixare	buc	9,0000	1,20	11,34
	2640122303000	Coame metalice pentru placi tip tigla	buc	0,1000	185,00	19,42
	2710403740000	Pazie din tabla protejata anticoroziv	buc	0,0400	175,00	7,35
	2521106718272	Profil pentru etansare din spuma polimerica	m	0,0500	15,50	0,81
	2952160007200	Utilaj de ridicat pentru lucrari de finisaj	h-ut	0,0500	38,50	1,92
		<i>Cheltuieli directe</i>	lei			513 408,06
8	CL17B	Confectii metalice diverse, montate aparent: balustrada, grile, chepenguri, opritori de zapada, gratare. snegoupori LE-310	kg			53,13
						13,65
	7214240021810	Lacatus CM	h-om	0,1900	65,00	12,35
	9310060019920	Muncitor deservire CM	h-om	0,0100	65,00	0,65
	7212030022700	Sudor	h-om	0,0100	65,00	0,65
	2811236500	Confectii metalice diverse - gratare. snegoupori LE-310	kg	1,0000	38,60	38,60
	2873155901200	Electrozi pentru sudura	kg	0,0050	65,80	0,33
	4011106202741	Energie electrica	kw	0,0080	2,86	0,02
	2430126103294	Vopsea minium de plumb v.351-3 ntr 90-80	kg	0,0100	45,82	0,46
	2651122100402	Ciment metalurgic cu adaosuri M 30 saci S1500	kg	0,0200	2,50	0,05
	1010126200341	Carbuni de forja (huila)	kg	0,0200	1,20	0,02
		<i>Cheltuieli directe</i>	lei			19 128,27
9	CE30B	Astereala le invelitori sau doliile invelitorilor din tigla, placi tip eternit etc., din scinduri brute de rasinoase (24 mm grosime) geluite pe o parte, la constructii obisnuite.Normele resurselor cu valoarea 0 (zero) se iau dupa proiect. La copertina	m2			95,57
						30,55
	2852107335349	Lucru la masina	h-om	0,0500	65,00	3,25
	71240100107001	Dulgher	h-om	0,3200	65,00	20,80
	9310060019920	Muncitor deservire CM	h-om	0,1000	65,00	6,50
	2010102903495	Scinduri de rasinoase	m3	0,0100	6 000,00	60,00
	2873145887000	Cuie cu cap conic tip A pentru constructii	kg	0,1200	32,20	3,86
	2952160007200	Utilaj de ridicat pentru lucrari de finisaj	h-ut	0,0300	38,50	1,16
		<i>Cheltuieli directe</i>	lei			3 994,79
10	CE07A	Invelitori din tabla cutata la stresina	m2			334,03
						74,75
	7213050013100	Tinichigiu	h-om	0,9000	65,00	58,50
	9310060019920	Muncitor deservire CM	h-om	0,2500	65,00	16,25
	27104036430002	Invelitori din tabla cutata la stresina	m2	1,1500	165,00	199,24
	2710403640000	Tabla plana protejata anticoroziv	kg	0,5000	36,55	19,19
	2875276312000	Accesorii metalice pentru fixare	buc	9,0000	1,20	11,34
	2640122303000	Coame metalice pentru placi tip tigla	buc	0,1000	185,00	19,43
	2710403740000	Pazie din tabla protejata anticoroziv	buc	0,0400	175,00	7,35
	2521106718272	Profil pentru etansare din spuma polimerica	m	0,0500	15,50	0,81
	2952160007200	Utilaj de ridicat pentru lucrari de finisaj	h-ut	0,0500	38,50	1,93
		<i>Cheltuieli directe</i>	lei			13 962,46
11	CE07A	Stresina din placi din tabla amprentata (tip tigla)	m2			358,18
						74,75
	7213050013100	Tinichigiu	h-om	0,9000	65,00	58,50
	9310060019920	Muncitor deservire CM	h-om	0,2500	65,00	16,25

1	2	3	4	5	6	7
	2710403643000	Placi din tabla amprentata tip tigla	m2	1,1500	185,00	223,39
	2710403640000	Tabla plana protejata anticoroziv	kg	0,5000	36,55	19,19
	2875276312000	Accesorii metalice pentru fixare	buc	9,0000	1,20	11,34
	2640122303000	Coame metalice pentru placi tip tigla	buc	0,1000	185,00	19,43
	2710403740000	Pazie din tabla protejata anticoroziv	buc	0,0400	175,00	7,35
	2521106718272	Profil pentru etansare din spuma polimerica	m	0,0500	15,50	0,81
	2952160007200	Utilaj de ridicat pentru lucrari de finisaj	h-ut	0,0500	38,50	1,93
		<i>Cheltuieli directe</i>	lei			14 971,93
12	CE22A	Sisteme de burlane tip brass din tabla protejata anticoroziv	m			367,58
						22,75
	7213050013100	Tinichigiu	h-om	0,3500	65,00	22,75
	2710406311726	Burlan rotund prefabricat tip brass	m	1,0500	175,00	187,42
	2875274000502	Cot burlan	buc	0,5000	115,00	58,65
	2875274110001	Piesa de legatura	buc	0,2500	35,00	8,92
	2413217300010	Cleme	buc	0,5000	42,50	21,68
	2874115830000	Pilnii de curatire	buc	0,2500	105,00	26,78
	2875274000503	Cot de capat	buc	0,2500	115,00	29,32
	2875274000050	Elemente de legatura	buc	0,2500	45,00	11,48
	2952160007200	Utilaj de ridicat pentru lucrari de finisaj	h-ut	0,0150	38,50	0,58
		<i>Cheltuieli directe</i>	lei			34 919,86
13	CE20A	Sisteme de jgheaburi tip brass din tabla protejata anticoroziv	m			313,74
						19,50
	7213050013100	Tinichigiu	h-om	0,3000	65,00	19,50
	2710406311800	Jgheaburi semirotonde prefabricate tip brass	m	1,0500	150,00	162,23
	2875276311231	Cirlige din otel zn pentru jgheaburi	buc	1,4000	32,80	47,30
	2666122800555	Element de inchidere	buc	0,2000	75,00	15,45
	2875274000050	Elemente de legatura	buc	0,1000	45,00	4,64
	2875274110101	Piesa de racordare jgheab -burlan	buc	0,2000	150,00	30,90
	2875274000501	Cot de jgheab	buc	0,2000	145,00	29,87
	2874115837745	Suruburi	buc	10,0000	0,30	3,09
	2952160007200	Utilaj de ridicat pentru lucrari de finisaj	h-ut	0,0200	38,50	0,77
		<i>Cheltuieli directe</i>	lei			72 159,65
14	CK18C	Montarea elementelor liniare la stresina Coltar 10cmx5cm	m			76,42
						16,90
	7422010060100	Timplar	h-om	0,2600	65,00	16,90
	27431259025	Coltar 10cmx5cm	m	1,0500	54,50	57,22
	2651122100402	Ciment metalurgic cu adaosuri M 30 saci S1500	kg	0,0250	2,50	0,06
	1421102200496	Nisip sortat nespalat de riu si lacuri 0,0-1,0 mm	m3	0,0010	435,00	0,44
	2874115829126	Suruburi cu cap inecat crestat 6 x 30 mm	buc	6,0000	0,30	1,80
		<i>Cheltuieli directe</i>	lei			17 577,18
		<b>1.2. Timplarie din mase plastice.</b>				
15	RpCO56A	Demontari: timplarie din lemn (usi, ferestre, obloane, cutii, rulou, masti, etc.)	m2			27,30
						27,30
	7422010060100	Timplar	h-om	0,2100	65,00	13,65
	9310060019922	Muncitor deservire	h-om	0,2100	65,00	13,65
		<i>Cheltuieli directe</i>	lei			3 464,37
16	CK23B	Ferestre din mase plastice cu unul sau mai multe canaturi la constructii cu inaltimei pina la 35 m inclusiv, avind suprafata tocului intre 1,00 si 2,5 mp inclusiv	m2			2 562,82
						47,45
	7129200011200	Finisor MP	h-om	0,6600	65,00	42,90
	9310060019920	Muncitor deservire CM	h-om	0,0700	65,00	4,55
	2030112938150	Ferestre din mase plastice	m2	1,0000	2 426,20	2 426,20
	2874115829126	Suruburi cu cap inecat crestat 6 x 30 mm	buc	4,0000	0,30	1,20
	2416566101572	Spuma de poliuretan	kg	0,4700	124,25	58,40
	2430226101600	Chit silionic	kg	0,1650	142,50	23,51
	2681126001472	Hirtie slefuita uscata 23x30 gr 6	buc	0,4000	7,50	3,00
	4011106202741	Energie electrica	kw	0,8000	2,86	2,29
	2952160007200	Utilaj de ridicat pentru lucrari de finisaj	h-ut	0,0200	38,50	0,77
		<i>Cheltuieli directe</i>	lei			258 818,99
17	CK25A	Usi confectionate din profiluri din mase plastice inclusiv armaturile si accesoriile necesare usilor montate in zidarie de orice natura la constructii cu inaltimea pina la 35 m	m2			2 899,04
						52,65

1	2	3	4	5	6	7
		inclusiv, intr-un canat, cu suprafata tocului pina la 7 mp inclusiv Usa beneficiarului				
	7129200011200	Finisor MP	h-om	0,7300	65,00	47,45
	9310060019920	Muncitor deservire CM	h-om	0,0800	65,00	5,20
	20301129391501	Usi din profiluri din mase plastice inclusiv armaturile si accesoriile necesare Usa beneficiarului	m2	1,0000	2 750,00	2 750,00
	2874115829126	Suruburi cu cap inecat crestas 6 x 30 mm	buc	4,0000	0,30	1,20
	2416566101572	Spuma de poliuretan	kg	0,5000	124,25	62,12
	2430226101600	Chit siliconic	kg	0,1750	142,50	24,94
	2681126001472	Hirtie slefuita uscata 23x30 gr 6	buc	0,6000	7,50	4,50
	4011106202741	Energie electrica	kw	1,0000	2,86	2,86
	2952160007200	Utilaj de ridicat pentru lucrari de finisaj	h-ut	0,0200	38,50	0,77
		<i>Cheltuieli directe</i>	lei			95 697,40
18	RpCJ35A	Desfaceri de tencuieli exterioare driscuite la pereti in jurul tocurilor la ferestre si usi	m2			18,46 17,55
	7122050013400	Zidar	h-om	0,1200	65,00	7,80
	9310060019920	Muncitor deservire CM	h-om	0,1500	65,00	9,75
	4100116202818	Apa pentru mortare si betoane	m3	0,0500	12,50	0,62
	2922140006703	Macara fereastră de 0,0015 MN (0,15 tf)	h-ut	0,0100	28,00	0,28
		<i>Cheltuieli directe</i>	lei			1 913,79
19	RpCJ06B	Reparatii de tencuieli interioare, in jurul tocurilor si pervazurilor, la usi si ferestre, de 2 cm grosime, driscuite, executate cu mortar de ciment-var marca 25 T, avind spaletii drepti, intre 15 - 25 cm latime	m			52,93 42,90
	7122050013442	Tencuitor	h-om	0,4400	65,00	28,60
	9310060019920	Muncitor deservire CM	h-om	0,2200	65,00	14,30
	2651122100402	Ciment metalurgic cu adaosuri M 30 saci S1500	kg	0,9800	2,50	2,45
	2652102100713	Var pasta	m3	0,0010	4 800,00	4,80
	1421102200513	Nisip sortat nespalat de riu si lacuri 0,0-3,0 mm	m3	0,0062	435,00	2,70
	4100116202818	Apa pentru mortare si betoane	m3	0,0015	12,50	0,02
	2952270003817	Malaxor pentru mortar de 200 L actionat electric	h-ut	0,0010	32,50	0,03
	2922140006702	Macara de fereastră	h-ut	0,0010	28,00	0,03
		<i>Cheltuieli directe</i>	lei			13 721,13
20	CN06A	Vopsitorii interioare cu vopsea pe baza de copolimeri vinilici in emulsie apoasa, aplicate in 2 straturi pe glet existent, executate manual	m2			52,57 35,75
	7141020013300	Zugrav vopsitor	h-om	0,5500	65,00	35,75
	2430116103800	Vopsea pe baza de copolimeri vinilici	kg	0,4000	32,18	12,87
	2653102100830	Ipsos pentru constructii tip A	kg	0,0600	2,90	0,17
	2681126001472	Hirtie slefuita uscata 23x30 gr 6	buc	0,5000	7,50	3,75
	1711317306661	Bumbac de sters	kg	0,0500	0,02	0,00
	4100116202818	Apa pentru mortare si betoane	m3	0,0020	12,50	0,02
		<i>Cheltuieli directe</i>	lei			5 451,72
21	CK26B	Glafuri montate la ferestre din aluminiu	m			137,59 26,00
	7422010060100	Timplar	h-om	0,3200	65,00	20,80
	9310060019920	Muncitor deservire CM	h-om	0,0800	65,00	5,20
	2743123549026	Glafuri din aluminiu pentru ferestre	m	1,0000	110,00	110,00
	2874115829126	Suruburi cu cap inecat crestas 6 x 30 mm	buc	4,0000	0,30	1,20
	2952160007200	Utilaj de ridicat pentru lucrari de finisaj	h-ut	0,0100	38,50	0,38
		<i>Cheltuieli directe</i>	lei			6 053,74
22	CK26C	Pervazuri montate la ferestre sau usi din mase plastice	m			153,04 5,85
	7422010060100	Timplar	h-om	0,0800	65,00	5,20
	9310060019920	Muncitor deservire CM	h-om	0,0100	65,00	0,65
	2521106718393	Pervazuri ( baghete) din mase plastice pentru ferestre si usi	m	1,0000	145,00	145,00
	2874115829126	Suruburi cu cap inecat crestas 6 x 30 mm	buc	6,0000	0,30	1,80
	2952160007200	Utilaj de ridicat pentru lucrari de finisaj	h-ut	0,0100	38,50	0,38
		<i>Cheltuieli directe</i>	lei			6 733,54
		<b>1.3. Pardoseli</b>				
23	RpCK41A	Desfacerea pardoselilor din dusumele din	m2			15,52

1	2	3	4	5	6	7
		scindura, dulapi, etc				14,30
	7132040012700	Parchetar	h-om	0,1100	65,00	7,15
	9310060019920	Muncitor deservire CM	h-om	0,1100	65,00	7,15
	4100126202818	Apa	m3	0,0300	12,50	0,38
	2922140006702	Macara de fereastră	h-ut	0,0300	28,00	0,84
		<i>Cheltuieli directe</i>	lei			2 594,89
24	CG32B	Umpluturi in stratul compactat cu mijloace manuale, executate cu piatra sparta amestecata cu nisip	m3			704,50
						110,50
	9312040019600	Sapator	h-om	1,5000	65,00	97,50
	9310060019920	Muncitor deservire CM	h-om	0,2000	65,00	13,00
	1421202200525	Nisip sortat nespalat de riu lacuri 0,0-7,0 mm S 1667	m3	0,2500	435,00	108,75
	1411122201751	Piatra sparta pentru pt.drumuri r.sedimentare 40-63 mm	m3	1,1000	440,00	484,00
	4100116202818	Apa pentru mortare si betoane	m3	0,1000	12,50	1,25
		<i>Cheltuieli directe</i>	lei			23 565,53
25	CC03C	Montare plase sudate la inaltime mai mici sau egale cu 35 m, la pardoseli	kg			31,13
						1,95
	7123020011140	Fierar beton	h-om	0,0250	65,00	1,62
	9310060019920	Muncitor deservire CM	h-om	0,0050	65,00	0,32
	2873122004100	Plase sudate	kg	1,0100	28,00	28,28
	2710602100000	Otel beton OB 37 diam. mai mic sau egal de 8 mm	kg	0,0050	21,00	0,10
	2734113803881	Sirma din otel moale, neagra, D=1 mm	kg	0,0100	28,80	0,29
	2010237318750	Distantieri	buc	0,3000	0,83	0,25
	2922140007000	Macara	h-ut	0,0006	435,00	0,26
		<i>Cheltuieli directe</i>	lei			6 475,67
26	CG01A	Strat suport pentru pardoseli executat din mortar din ciment M 100-T de 3 cm grosime cu fata driscuita fin	m2			97,94
						45,50
	7132030012600	Mozaicar	h-om	0,6000	65,00	39,00
	9310060019920	Muncitor deservire CM	h-om	0,1000	65,00	6,50
	2651122100402	Ciment metalurgic cu adaosuri M 30 saci S1500	kg	13,0000	2,50	32,50
	1421102200513	Nisip sortat nespalat de riu si lacuri 0,0-3,0 mm	m3	0,0420	435,00	18,27
	4100116202818	Apa pentru mortare si betoane	m3	0,0100	12,50	0,12
	2952160007200	Utilaj de ridicat pentru lucrari de finisaj	h-ut	0,0300	38,50	1,15
	2952270003817	Malaxor pentru mortar de 200 L actionat electric	h-ut	0,0120	32,50	0,39
		<i>Cheltuieli directe</i>	lei			20 596,78
27	CG01A1 K=4	Strat suport pentru pardoseli executat din mortar din ciment M 100-T de 3 cm grosime cu fata driscuita fin.Diferenta in plus sau in minus pentru fiecare 0,5 cm de strat suport din mortar M 100-T, se adauga sau se scade	m2			65,64
						31,20
	7132030012600	Mozaicar	h-om	0,1000	65,00	26,00
	9310060019920	Muncitor deservire CM	h-om	0,0200	65,00	5,20
	2651122100402	Ciment metalurgic cu adaosuri M 30 saci S1500	kg	2,1500	2,50	21,50
	1421102200513	Nisip sortat nespalat de riu si lacuri 0,0-3,0 mm	m3	0,0070	435,00	12,18
	4100116202818	Apa pentru mortare si betoane	m3	0,0020	12,50	0,10
	2952160007200	Utilaj de ridicat pentru lucrari de finisaj	h-ut	0,0030	38,50	0,46
	2952270003817	Malaxor pentru mortar de 200 L actionat electric	h-ut	0,0015	32,50	0,19
		<i>Cheltuieli directe</i>	lei			13 803,46
28	CG17D	Pardoseli din placi de gresie ceramica inclusiv stratul suport din mortar adeziv, executate pe suprafete: mai mari de 16 m2	m2			623,07
						162,50
	7132030012600	Mozaicar	h-om	2,2500	65,00	146,25
	9310060019920	Muncitor deservire CM	h-om	0,2500	65,00	16,25
	2661112800700	Placi sau piscoturi de gresie	m2	1,0300	200,00	206,00
	26641021020101	Adeziv pentru placarea placilor de gresie	kg	4,0500	55,00	222,75
	24302261000001	Fuga	kg	0,3000	38,40	11,52
	2010237318700	Distantieri de rost	buc	20,0000	0,03	0,60
	2653102100000	Fixator pentru consolidare si izolare strat suport	kg	0,9000	19,50	17,55
	2952160007200	Utilaj de ridicat pentru lucrari de finisaj	h-ut	0,0450	38,50	1,73
	2952240004021	Mixer electric	h-ut	0,0120	35,00	0,42
		<i>Cheltuieli directe</i>	lei			16 636,03
29	CI14A	Elemente liniare din placi din gresie ceramica aplicate cu adeziv	m			167,12
						32,50

1	2	3	4	5	6	7
	7132010010900	Faiantar	h-om	0,4000	65,00	26,00
	9310060019920	Muncitor deservire CM	h-om	0,1000	65,00	6,50
	2874116312500	Elemente liniare din gresie ceramica, gresie portelanata sau faianta	m	1,0200	100,00	107,10
	2462106110400	Adeziv pentru placaje din gresie ceramica	kg	0,3500	55,00	20,21
	2010237318700	Distantiere de rost	buc	6,0000	0,03	0,19
	2430226101466	Chit mastic SR 1270 ntr 5005-78	kg	0,1000	27,20	2,86
	2952270003830	Dreptar de aluminiu = 2,00 m	h-ut	0,3000	1,50	0,45
	2952270003204	Masina de taiat gresie, cu disc D=500 mm, de 5,5 Kw	h-ut	0,0500	75,50	3,78
	2952240004021	Mixer electric	h-ut	0,0010	35,00	0,04
		<i>Cheltuieli directe</i>	lei			26 905,92
30	RpCU09C	Transporturi cu mijloace manuale prin purtat direct la 60 m distanta cu o incarcatura pina la 50 kg (pentru 1 m transportat pe verticala se considera 10 pe orizontala)	t			81,25 81,25
	71240100107001	Dulgher	h-om	0,2500	65,00	16,25
	9310060019922	Muncitor deservire	h-om	1,0000	65,00	65,00
		<i>Cheltuieli directe</i>	lei			3 656,25
31	RpCK41A	Desfacerea pardoselilor din dusumele din scindura, -Scena	m2			15,52 14,30
	7132040012700	Parchetar	h-om	0,1100	65,00	7,15
	9310060019920	Muncitor deservire CM	h-om	0,1100	65,00	7,15
	4100126202818	Apa	m3	0,0300	12,50	0,38
	2922140006702	Macara de fereastră	h-ut	0,0300	28,00	0,84
		<i>Cheltuieli directe</i>	lei			744,72
32	CE40A	Montarea elementelor scheletului din grinzi (bare) cu tratament antiseptic	m3			8 773,93 1 462,50
	7124010010730	Dulgher 3	h-om	20,2500	65,00	1 316,25
	9310060019920	Muncitor deservire CM	h-om	2,2500	65,00	146,25
	28741158254550	Buloane de constructii cu piulite si saibe	kg	7,5000	55,00	412,50
	20101029069611	Scanduri brute, calit III	m3	0,0100	6 000,00	60,00
	20101029087371	Grinzi ecarisate de rasinoase de b=100,125 mm, calit, a II a	m3	0,9300	6 000,00	5 580,00
	20101029041691	Dulapuri ecarisati de rasinoase b = 44mm calit II	m3	0,1200	6 000,00	720,00
	28731220007511	Piese forjate din semifabricate masa 1,8 kg (Поковки)	kg	3,4000	32,00	108,80
	24142161094821	Pasta antiseptica	kg	3,0100	48,50	145,99
	23203226000361	Gudron	kg	2,5800	28,50	73,53
	28741458870491	Cuie de constructie	kg	3,0000	32,20	96,60
	26821326004260	Carton gudronat (толь)	m2	1,4500	13,85	20,08
	24105200067531	Automacara 10 t cu brat cu zabrele (кран на автомобильном ходу)	h-ut	0,1500	435,00	65,25
	29552700002608	Fierastrau mecanic cu lant de 2,2 kw, 3 cr (Drujba, бензопила)	h-ut	0,3300	62,50	20,63
	29405200076091	Masina de gaurit electrica (дрель электрическая)	h-ut	0,2300	35,00	8,05
		<i>Cheltuieli directe</i>	lei			10 528,71
33	CG04A	Pardoseli din scinduri geluite de rasinoase cu lamba si uluc G=37mm, un rind de scinduri batute alaturat pe rigle din stejar, impregnate cu lignolineum aplicat in 2 straturi	m2			369,92 61,75
	7124010010700	Dulgher	h-om	0,8500	65,00	55,25
	9310060019920	Muncitor deservire CM	h-om	0,1000	65,00	6,50
	2010102915200	Scinduri geluite, cu lamba si uluc de rasinoase G=37 mm	m3	0,0250	6 000,00	222,00
	2010102913200	Rigle de stejar	m3	0,0130	6 000,00	78,00
	2873145887000	Cuie cu cap conic tip A pentru constructii	kg	0,1000	32,20	3,22
	2414147327483	Lignolineum	kg	0,1000	38,00	3,80
	2952160007200	Utilaj de ridicat pentru lucrari de finisaj	h-ut	0,0300	38,50	1,16
		<i>Cheltuieli directe</i>	lei			17 756,40
34	CG07A	Finisarea parchetului si a plintelor din lemn prin: ceruirea parchetului	m2			9,00 6,50
	7132040012700	Parchetar	h-om	0,1000	65,00	6,50
	2451427308669	Ceara parchet	kg	0,0500	15,50	0,78
	2320166200729	Parchetin	l	0,0500	34,50	1,72
		<i>Cheltuieli directe</i>	lei			432,00
35	CN18B1	Vopsitorii cu vopsele pe baza de rasini	m2			54,42

1	2	3	4	5	6	7
		alchidice modificate aplicate pe timplarie din lemn de esenta tare, executate cu un strat de grund pe baza de polimer acrilic si 2 straturi de vopsea pe baza de rasini alchidice modificate, diluabila in apa. Pentru aplicarea unui singur strat				35,75
	7141020013300	Zugrav vopsitor	h-om	0,5500	65,00	35,75
	2430226100800	Grund pe baza de polimer acrilic	kg	0,0800	48,50	3,88
	2430226109000	Vopsea pe baza de rasini alchidice modificate	kg	0,1050	65,80	6,91
	2430226102202	Chit de cutit alchidic	kg	0,1700	24,20	4,11
	2681126001472	Hirtie slefuita uscata 23x30 gr 6	buc	0,5000	7,50	3,75
	1711317306661	Bumbac de sters	kg	0,0300	0,02	0,00
	4100116202818	Apa pentru mortare si betoane	m3	0,0010	12,50	0,01
		<i>Cheltuieli directe</i>	lei			2 611,97
		<b>1.4. Pereti</b>				
36	RpCJ35A	Desfaceri de tencuieli interioare sau exterioare driscuite la pereti sau tavane	m2			18,45
						17,55
	7122050013400	Zidar	h-om	0,1200	65,00	7,80
	9310060019920	Muncitor deservire CM	h-om	0,1500	65,00	9,75
	4100116202818	Apa pentru mortare si betoane	m3	0,0500	12,50	0,63
	2922140006703	Macara fereastră de 0,0015 MN (0,15 tf)	h-ut	0,0100	28,00	0,28
		<i>Cheltuieli directe</i>	lei			13 867,64
37	RpCG29D	Demolarea peretilor de zidarie din spargeri pentru creeri de goluri in zidarie	m3			253,34
						249,60
	7122050013400	Zidar	h-om	0,4500	65,00	29,25
	9310060019920	Muncitor deservire CM	h-om	3,3900	65,00	220,35
	4100126202818	Apa	m3	0,1200	12,50	1,50
	2922140006702	Macara de fereastră	h-ut	0,0800	28,00	2,24
		<i>Cheltuieli directe</i>	lei			2 077,39
38	CC02J2	Armaturi din otel beton PC 52 fasonate in ateliere de santier, cu diametrul barelor peste 8 mm, in pereti si diafragme la inaltime mai mici sau egale cu 35 m, exclusiv constructiile executate cu cofraje glisante	kg			26,59
						4,09
	7123020011140	Fierar beton	h-om	0,0600	65,00	3,90
	9310060019920	Muncitor deservire CM	h-om	0,0030	65,00	0,20
	2710602200000	Otel beton PC 52 diam mai mare de 8 mm	kg	1,0250	21,00	21,52
	2734113803881	Sirma din otel moale, neagra, D=1 mm	kg	0,0100	28,80	0,29
	2010237318750	Distantieri	buc	0,3000	0,83	0,25
	2922140007000	Macara	h-ut	0,0010	435,00	0,44
		<i>Cheltuieli directe</i>	lei			1 861,44
39	CL18A	Confectii metalice diverse din profile laminate, tabla, tabla striata, otel beton, tevi pentru sustineri sau acoperiri, inglobate total sau partial in beton	kg			46,31
						13,65
	7214240021810	Lacatus CM	h-om	0,1900	65,00	12,35
	9310060019920	Muncitor deservire CM	h-om	0,0100	65,00	0,65
	7212030022700	Sudor	h-om	0,0100	65,00	0,65
	2734113803207	Sirma neagra moale d = 2 mm	kg	0,0100	28,80	0,29
	2775276309886	Confectii metalice inglobate in beton	kg	1,0000	32,00	32,00
	2873155901200	Electrozi pentru sudura	kg	0,0050	65,80	0,33
	4011106202741	Energie electrica	kw	0,0080	2,86	0,02
	1010126200341	Carbuni de forja (huila)	kg	0,0150	1,20	0,02
		<i>Cheltuieli directe</i>	lei			8 613,27
40	CA02B	Beton simplu turnat in egalizari, pante, sape la inaltime pina la 35 m inclusiv, prepararea cu centrala de betoane si turnarea cu mijloace clasice beton clasa C 10/8 (Bc 10/B 150)	m3			1 807,76
						299,00
	7123010010200	Betonist	h-om	3,9500	65,00	256,75
	9310060019920	Muncitor deservire CM	h-om	0,6500	65,00	42,25
	2663102100001	Beton clasa...(pt.informatie)	m3	1,0250	0,00	0,00
	2651122100397	Ciment metalurgic cu adaosuri M 30	kg	284,0000	2,50	717,10
	1421102200525	Nisip sortat nespalat de riu si lacuri 0,0-7,0 mm	m3	0,7600	435,00	333,91
	1421102200290	Pietris ciuruit spalat de mal 7-30 mm	m3	0,6800	440,00	302,19
	4100116202818	Apa pentru mortare si betoane	m3	0,2900	12,50	3,66
	2952270003700	Centrala de beton	h-ut	0,0570	35,00	1,99
	2952260003540	Buldozer	h-ut	0,0180	410,00	7,38

1	2	3	4	5	6	7
	2922140007000	Macara	h-ut	0,2500	435,00	108,75
	2952270003000	Vibrator de suprafata	h-ut	0,4000	84,45	33,78
		<i>Cheltuieli directe</i>	lei			3 904,77
41	CD64A	Zidarie ordinara din blocuri de calcar (cotilet) cu prepararea mortarului M-25, M- 50 in conditiile de santier la pereti cu inaltimea pina la 4 m	m3			2 087,35 252,85
	7122050013400	Zidar	h-om	3,2600	65,00	211,90
	9310060019930	Muncitor	h-om	0,6300	65,00	40,95
	1411122201275	Blocuri de calcar (cotilet)	m3	0,9000	1 600,00	1 440,00
	2640112302501	Caramizi ceramice pline, cu goluri sau silicate de dim. 250 x 120 x 65 mm	buc	3,0000	6,10	18,30
	2652102100737	Var hidratat	kg	10,0100	3,80	38,04
	00000052	Nisip	m3	0,2110	435,00	91,79
	26511221004022	Ciment M-400	kg	31,4400	2,50	78,60
	2010102918804	Cherestea, rasin., calitatea IV	m3	0,0005	6 000,00	3,00
	4100116202818	Apa pentru mortare si betoane	m3	0,1520	12,50	1,90
	2922140007000	Macara	h-ut	0,3700	435,00	160,95
	2952270003816	Malaxor pentru mortar de 150 L actionat electric	h-ut	0,0595	32,50	1,93
		<i>Cheltuieli directe</i>	lei			3 005,79
42	CN53A	Grunduirea suprafetelor interioare a peretilor si tavanelor	m2			7,27 1,95
	7141020013300	Zugrav vopsitor	h-om	0,0300	65,00	1,95
	2416586105303	Amorsa-grund	kg	0,1500	33,00	4,95
	810741	Hirtie pentru slefuit uscata	buc	0,0500	7,50	0,38
		<i>Cheltuieli directe</i>	lei			5 466,65
43	RpCJ03B	Reparatii de tencuieli interioare, brute, la pereti din zidarie de caramida sau beton, de 2,5 cm grosime, executate cu mortar de ciment-var marca 50 T	m2			104,75 59,15
	7122050013442	Tencuitor	h-om	0,5900	65,00	38,35
	9310060019920	Muncitor deservire CM	h-om	0,3200	65,00	20,80
	2652102100713	Var pasta	m3	0,0023	4 800,00	11,04
	1421102200513	Nisip sortat nespalat de riu si lacuri 0,0-3,0 mm	m3	0,0330	435,00	14,36
	4100116202818	Apa pentru mortare si betoane	m3	0,0084	12,50	0,10
	2651122100402	Ciment metalurgic cu adaosuri M 30 saci S1500	kg	7,9800	2,50	19,95
	2952270003817	Malaxor pentru mortar de 200 L actionat electric	h-ut	0,0030	32,50	0,10
	2922140006702	Macara de fereastră	h-ut	0,0020	28,00	0,06
		<i>Cheltuieli directe</i>	lei			78 714,91
44	CK18C	Montarea Profiluli -Maiac-1mm	m			23,34 16,90
	7422010060100	Timplar	h-om	0,2600	65,00	16,90
	274349025	Profiluli -Maiac-1mm	m	1,0500	3,95	4,15
	2651122100402	Ciment metalurgic cu adaosuri M 30 saci S1500	kg	0,0250	2,50	0,06
	1421102200496	Nisip sortat nespalat de riu si lacuri 0,0-1,0 mm	m3	0,0010	435,00	0,44
	2874115829126	Suruburi cu cap inecat crestă 6 x 30 mm	buc	6,0000	0,30	1,80
		<i>Cheltuieli directe</i>	lei			5 789,56
45	CN53A	Grunduirea suprafetelor interioare a peretilor si tavanelor	m2			7,27 1,95
	7141020013300	Zugrav vopsitor	h-om	0,0300	65,00	1,95
	2416586105303	Amorsa-grund	kg	0,1500	33,00	4,95
	810741	Hirtie pentru slefuit uscata	buc	0,0500	7,50	0,38
		<i>Cheltuieli directe</i>	lei			5 466,65
46	CI06C	Placaj din fainata smaltuita, nesmaltuita, mata sau lucioasa cu placi de aceeasi culoare si format cu dimensiuni de la 15 x 15 cm pina la 30 x 30 cm, executate pe suprafete plane la pereti si stilpi, inclusiv glafurile si muchiile, cu rosturi alternante, in incaperi cu suprafata mai mare de 10 mp, fixate cu adeziv pentru montarea placajelor	m2			589,06 159,25
	7132010010900	Faiantar	h-om	2,2500	65,00	146,25
	9310060019920	Muncitor deservire CM	h-om	0,2000	65,00	13,00
	2670112203000	Placi tip faianta	m2	1,0500	185,00	194,25
	2651122100402	Ciment metalurgic cu adaosuri M 30 saci S1500	kg	0,4000	2,50	1,00
	2010237318700	Distantiere de rost	buc	20,0000	0,03	0,60

1	2	3	4	5	6	7
	24302261000001	Fuga	kg	0,3300	38,40	12,67
	4100116202818	Apa pentru mortare si betoane	m3	0,0080	12,50	0,10
	2462106110300	Adeziv pentru placaje faianta	kg	4,0000	55,00	220,00
	2952160007200	Utilaj de ridicat pentru lucrari de finisaj	h-ut	0,0200	38,50	0,77
	2952240004021	Mixer electric	h-ut	0,0120	35,00	0,42
		<i>Cheltuieli directe</i>	lei			8 129,05
47	CF50B	Tencuieli interioare de 5 mm grosime, executate manual, cu amestec uscat pe baza de ipsos, la pereti si pereti despartitori, preparare manuala a mortarului.	m2			109,73 79,30
	7122050013442	Tencuitor	h-om	1,2200	65,00	79,30
	2653102100831	Amestec uscat	kg	7,1400	3,75	26,77
	4100116202818	Apa pentru mortare si betoane	m3	0,0040	12,50	0,05
	2952160007200	Utilaj de ridicat pentru lucrari de finisaj	h-ut	0,0790	38,50	3,04
	2952240004021	Mixer electric	h-ut	0,0160	35,00	0,56
		<i>Cheltuieli directe</i>	lei			80 937,55
48	CK18C	Montarea cornarilor din aluminiu	m			24,94 16,90
	7422010060100	Timplar	h-om	0,2600	65,00	16,90
	274312035405	Cornarilor din aluminiu	m	1,0500	5,47	5,74
	2651122100402	Ciment metalurgic cu adaosuri M 30 saci S1500	kg	0,0250	2,50	0,06
	1421102200496	Nisip sortat nespalat de riu si lacuri 0,0-1,0 mm	m3	0,0010	435,00	0,44
	2874115829126	Suruburi cu cap inecat crestat 6 x 30 mm	buc	6,0000	0,30	1,80
		<i>Cheltuieli directe</i>	lei			5 985,84
49	CF17C	Diverse lucrari - strat de impaslitura din fibra de sticla aplicat pe suprafata elementelor prefabricate din b.c.a. lipit cu aracet, inclusiv stratul de amorsaj	m2			29,54 13,00
	7122050013400	Zidar	h-om	0,2000	65,00	13,00
	2614122601913	Impaslitura din fibra de sticla tip 160gr/m2	m2	1,1000	12,50	13,75
	2462106110132	Aracet CPMB	kg	0,1500	18,55	2,78
	4100116202818	Apa pentru mortare si betoane	m3	0,0003	12,50	0,00
		<i>Cheltuieli directe</i>	lei			21 786,82
50	CF51B k=3	Tencuieli interioare de 5 mm grosime, executate manual, cu amestec uscat pe baza de ipsos, la pereti si pereti despartitori, preparare manuala a mortarului. Diferenta in plus sau in minus pentru fiecare 1,0 mm (se adauga sau se scade la art. CF50)	m2			65,09 46,80
	7122050013442	Tencuitor	h-om	0,2400	65,00	46,80
	2653102100831	Amestec uscat	kg	1,4300	3,75	16,09
	4100116202818	Apa pentru mortare si betoane	m3	0,0010	12,50	0,04
	2952160007200	Utilaj de ridicat pentru lucrari de finisaj	h-ut	0,0160	38,50	1,85
	2952240004021	Mixer electric	h-ut	0,0030	35,00	0,32
		<i>Cheltuieli directe</i>	lei			48 010,85
51	CN53A	Grunduirea suprafetelor interioare a peretilor si tavanelor	m2			7,28 1,95
	7141020013300	Zugrav vopsitor	h-om	0,0300	65,00	1,95
	2416586105303	Amorsa-grund	kg	0,1500	33,00	4,95
	810741	Hirtie pentru slefuit uscata	buc	0,0500	7,50	0,38
		<i>Cheltuieli directe</i>	lei			5 366,26
52	CN06A	Vopsitorii interioare cu vopsea pe baza de copolimeri vinilici in emulsie apoasa, aplicate in 2 straturi pe glet existent, executate manual	m2			52,57 35,75
	7141020013300	Zugrav vopsitor	h-om	0,5500	65,00	35,75
	2430116103800	Vopsea pe baza de copolimeri vinilici	kg	0,4000	32,18	12,87
	2653102100830	Ipsos pentru constructii tip A	kg	0,0600	2,90	0,17
	2681126001472	Hirtie slefuita uscata 23x30 gr 6	buc	0,5000	7,50	3,75
	1711317306661	Bumbac de sters	kg	0,0500	0,02	0,00
	4100116202818	Apa pentru mortare si betoane	m3	0,0020	12,50	0,03
		<i>Cheltuieli directe</i>	lei			38 778,68
		<b>1.5. Tavane</b>				
53	CK29F	Tavane suspendate din panouri prefabricate "Armstrong", inclusiv sistemul-grila	m2			358,38

1	2	3	4	5	6	7
						143,00
	9310060019920	Muncitor deservire CM	h-om	0,1500	65,00	9,75
	7422010060100	Timplar	h-om	2,0500	65,00	133,25
	2874136313300	Diblu din metal	buc	4,0000	1,20	4,80
	2732103646151	Panouri "Armstrong" cu sistem grila (aparenta sau ascunsa) pentru suspendarea panourilor prefabricate	m2	1,0500	200,00	210,00
	2952160007200	Utilaj de ridicat pentru lucrari de finisaj	h-ut	0,0150	38,50	0,58
		<i>Cheltuieli directe</i>	lei			94 862,52

**APROBAT:**

**Intocmit**

**Investitor**

---

(funcția, semnătura, numele, prenumele)

---

(funcția, semnătura, numele, prenumele)

L.S.

L.S.

**Lucrari de reparatii la centrul  
pentru Copii din s.Rediu Mare,  
r-nul Donduseni**

(denumirea obiectivului)

Formular Nr.7  
WinCmeta

**DEVIZ LOCAL № 2-1-2  
Reparatii**

Valoarea de deviz 389 860,14 lei

Intocmit in prețuri curente

№ crt.	Simbol norme și Cod resurse	Lucrări și cheltuieli	U.M.	Cantitate conform datelor din proiect	Valoarea de deviz, lei	
					Pe unitate de măsură incl. salariu	Total incl. salariu
1	2	3	4	5	6	7
		<b>1. Montarea sistemului de incalzire</b>				
1	RpGD12G	Executarea strapungerilor pentru conducte sau tiranti in pereti sau plansee din din zidarie de caramida de 26-50 cm grosime	buc	24,00	74,75 74,75	1 794,00 1 794,00
2	RpCU07A	Matarea golurilor in pereti, cu mortar de ipsos, dupa instalatii sau consolidari	buc	24,00	11,61 9,75	278,63 234,00
3	AcA25A	Montarea prin sudura electrica a piselor de legatura, din otel, la pozitie, avind diametrul de 50-100 mm CotReductie otel40x20 otel d-40 mm	buc	2,00	105,62 68,25	211,24 136,50
4	IC35D	Teava din polietilena armata de inalta densitate sau polipropilena armata sau nearmata, montata, la legatura corpurilor sau aparatelor de incalzire, in instalatii de incalzire centrala, avind diametrul exterior de 32,0 mm	m	96,00	134,82 29,25	12 943,20 2 808,00
5	IC38C	Piesa de racordare (COT32), cu 2 imbinari, din polipropilena imbinata prin polifusiune cu teava din polipropilena armata, avind diametrul exterior de 32,0 mm	buc	32,00	24,96 13,65	798,69 436,80
6	IC38C	Piesa de racordare (mufa 32), cu 2 imbinari, din polipropilena imbinata prin polifusiune cu teava din polipropilena armata, avind	buc	12,00	22,46 13,65	269,56 163,80

1	2	3	4	5	6	7
		diametrul exterior de 32,0 mm				
7	IC38C	Piesa de racordare (REDUCTIE 32x25), cu 2 imbinari, din polipropilena imbinata prin polifusiune cu teava din polipropilena armata, avind diametrul exterior de 32,0 mm	buc	8,00	28,45 13,65	227,57 109,20
8	IC38I	Piesa de racordare (Teu-32x20x32), cu 3 imbinari, din polipropilena imbinata prin polifusiune cu teava din polipropilena armata, avind diametrul exterior de 32,0 mm	buc	22,00	38,73 19,50	852,09 429,00
9	IC35C	Teava din polietilena armata de inalta densitate sau polipropilena armata sau nearmata, montata, la legatura corpurilor sau aparatelor de incalzire, in instalatii de incalzire centrala, avind diametrul exterior de 25,0 mm	m	120,00	95,52 26,00	11 463,00 3 120,00
10	IC35B	Teava din polietilena armata de inalta densitate sau polipropilena armata sau nearmata, montata, la legatura corpurilor sau aparatelor de incalzire, in instalatii de incalzire centrala, avind diametrul exterior de 20,0 mm	m	40,00	69,10 22,75	2 764,00 910,00
11	IC38B	Piesa de racordare PPR Mufa d-25mm	buc	20,00	18,58 11,70	371,59 234,00
12	IC38B	Piesa de racordare Cot-25, cu 2 imbinari, din polipropilena imbinata prin polifusiune cu teava din polipropilena armata, avind diametrul exterior de 25,0 mm	buc	40,00	19,08 11,70	763,18 468,00
13	IC38H	Piesa de racordare Teu 25x20x25, cu 3 imbinari, din polipropilena imbinata prin polifusiune cu teava din polipropilena armata, avind diametrul exterior de 25,0 mm	buc	24,00	28,40 16,90	681,53 405,60
14	IC38A	Piesa de racordare Cot-20 cu 2 imbinari, din polipropilena imbinata prin polifusiune cu teava din polipropilena armata, avind diametrul exterior de pina la 20,0 mm, inclusiv	buc	56,00	15,71 9,75	879,49 546,00
15	IC38A	Piesa de racordare Reductie 25x20 cu 2 imbinari, din	buc	8,00	16,46 9,75	131,70 78,00

1	2	3	4	5	6	7
		polipropilena imbinata prin polifuziune cu teava din polipropilena armata, avind diametrul exterior de pina la 20,0 mm, inclusiv				
16	IC38A	Piesa de racordare Mufa d-20, cu 2 imbinari, din polipropilena imbinata prin polifuziune cu teava din polipropilena armata, avind diametrul exterior de pina la 20,0 mm, inclusiv	buc	10,00	15,20 9,75	152,02 97,50
17	IC40A	Bratară pentru fixarea conductelor 1"-3/4"	buc	380,00	21,28 13,00	8 084,50 4 940,00
18	ID04A	Robinet de trecere sau de retinere cu mufe pentru instalatii de incalzire central, avind diametrul nominal de 1/2"	buc	3,00	80,01 9,75	240,04 29,25
19	IC38I	Piesa de racordare Robinet d-32, , din polipropilena imbinata prin polifuziune cu teava din polipropilena armata, avind diametrul exterior de 32,0 mm	buc	4,00	371,20 19,50	1 484,81 78,00
20	IC38A	Piesa de racordare Racord M20x1/2" -M-- 2 imbinari, din polipropilena imbinata prin polifuziune cu teava din polipropilena armata, avind diametrul exterior de pina la 20,0 mm, inclusiv	buc	40,00	45,70 9,75	1 828,09 390,00
21	IC38A	Piesa de racordare Racord M20x1/2" cu Holender--2 imbinari, din polipropilena imbinata prin polifuziune cu teava din polipropilena armata, avind diametrul exterior de pina la 20,0 mm, inclusiv	buc	2,00	85,66 9,75	171,32 19,50
22	IC38C	Piesa de racordare Racord F 32x1", cu 2 imbinari, din polipropilena imbinata prin polifuziune cu teava din polipropilena armata, avind diametrul exterior de 32,0 mm	buc	4,00	109,89 13,65	439,57 54,60
23	IC38B	Piesa de racordare Piesa de racordare Racord 25/3/4" F cu holender, cu 2 imbinari, din polipropilena imbinata prin polifuziune cu teava din polipropilena armata, avind diametrul exterior de 25,0 mm	buc	4,00	130,33 11,70	521,32 46,80
24	ID01A	Robinet Tur 1/2" pentru instalatii de incalzire central, avind diametrul nominal de -1/2"	buc	19,00	178,75 11,70	3 396,17 222,30

1	2	3	4	5	6	7
25	ID01A	Robinet retur pentru instalatii de incalzire central, avind diametrul nominal de -1/2"	buc	19,00	186,25 11,70	3 538,67 222,30
26	IB06C	Radiatoare din otel, monobloc avind lungimea de 500x1200mm	buc	3,00	2 183,65 52,00	6 550,96 156,00
27	IB06C	Radiatoare din otel, monobloc avind lungimea de 500x1800mm	buc	16,00	3 190,65 52,00	51 050,44 832,00
28	IE01A	Efectuarea probei de etanseitate la presiune a instalatiei de incalzire centrala, avind conducte din otel, cupru, polietilena sau polipropilena, cu corpuri de incalzire, aparate de incalzire, armaturi, distribuitoare, colectoare si vase sau robineti de aerisire, avind suprafata totala a corpurilor de incalzire de pina la 100 mp	m2	83,00	37,95 34,45	3 149,85 2 859,35
29	IE04A	Efectuarea probei de dilatare-contractare si de functionare, a conductelor de alimentare a aparatelor de incalzire (aeroterme, termoconvectoare, covectoare de plinta, etc.) avind diametrul de 3/8" ... 1"	m	254,00	5,20 5,20	1 320,80 1 320,80
		<i>Total</i>	lei			116 358,03
		<i>Contributii asigurari sociale</i>	24 %			5 553,91
		<i>Cheltuieli de transport</i>	10 %			9 140,02
		<i>Total</i>				131 051,96
		<i>Cheltuieli de regie</i>	10 %			13 105,19
		<i>Total</i>				144 157,15
		<i>Beneficiu de deviz</i>	6 %			8 649,42
		<i>Total</i>				152 806,57
		<b>Total Montarea sistemului de incalzire Inclusiv salariu</b>				<b>152 806,57 23 141,30</b>
		<b>2. Centrala termica</b>				
30	RpIC02C	Montarea tevii, negre, pentru instalatii, la incalziri centrale, asamblate prin sudare la legaturile corpurilor si aparatelor de incalzire, pentru constructii de locuit si social culturale, avind	m	8,00	320,39 105,95	2 563,13 847,60

1	2	3	4	5	6	7
		diametrul 1 1/2"				
31	AcA25A	Montarea prin sudura electrica a piselor de legatura, din otel, la pozitie, avind diametrul de Cot otel d-40 mm	buc	10,00	104,70 68,25	1 047,00 682,50
32	AcA25A	Montarea prin sudura electrica a piselor de legatura, din otel, la pozitie, avind diametrul de Filet d-15 mm	buc	6,00	90,42 68,25	542,52 409,50
33	AcA25A	Montarea prin sudura electrica a piselor de legatura, din otel, la pozitie, avind diametrul de Filet d-25 mm	buc	4,00	95,52 68,25	382,08 273,00
34	AcA25A	Montarea prin sudura electrica a piselor de legatura, din otel, la pozitie, avind diametrul de Filet d-40 mm	buc	6,00	112,86 68,25	677,16 409,50
35	ID04A	Robinet de trecere sau de retinere cu mufe pentru instalatii de incalzire central, avind diametrul nominal de -1/2"	buc	4,00	87,48 9,75	349,91 39,00
36	ID04A	Robinet de trecere sau de retinere cu mufe pentru instalatii de incalzire central, avind diametrul nominal de -3/4"	buc	4,00	105,48 9,75	421,91 39,00
37	ID04B	Robinet de trecere sau de retinere cu mufe pentru instalatii de incalzire central, avind diametrul nominal de -1 1/2"	buc	3,00	577,51 16,25	1 732,54 48,75
38	ID04B	Robinet de trecere sau de retinere cu mufe pentru instalatii de incalzire central, avind diametrul nominal de -1 1/4"	buc	4,00	440,02 16,25	1 760,06 65,00
39	ID06A	Robinet de aerisire cu cheie mobila pentru instalatii de incalzire centrala, avind diametrul nominal de 1/2" Dezaierator automat	buc	4,00	115,50 6,50	462,00 26,00
40	ID13B	Supapa de blocare cu mufe, montata pe conducte Supapa de Evacuare d-1/2"	buc	2,00	272,91 10,40	545,82 20,80
41	IC53B	Racord olandez U2, negru, avind diametrul de ...1"	buc	3,00	205,87	617,60

1	2	3	4	5	6	7
					13,00	39,00
42	IC53C	Racord olandez U2, negru, avind diametrul de 1 1/2"	buc	4,00	618,76 16,25	2 475,06 65,00
43	IC53C	Racord olandez U2, negru, avind diametrul de 1 1/4"	buc	2,00	341,17 16,25	682,34 32,50
44	SE56A	Filtru pentru apa potabila, cu mufe filetata pentru montaj pe conducta, avind dimensiunea de 40	buc	1,00	470,17 149,50	470,17 149,50
45	TfD01A	Montarea pe conducta a manometrului	buc	1,00	490,28 102,70	490,28 102,70
46	SE56A	Filtru pentru apa potabila, cu mufe filetata pentru montaj pe conducta, avind dimensiunea de 1"	buc	1,00	308,58 149,50	308,58 149,50
47	ID04A	Robinet de trecere sau de retinere cu mufe pentru instalatii de incalzire central, avind diametrul nominal de -1"-obratnii clapan	buc	1,00	263,89 9,75	263,89 9,75
48	ID04B	Robinet de trecere sau de retinere cu mufe pentru instalatii de incalzire central, avind diametrul nominal de -1 1/4"-Obratnii clapan-32	buc	2,00	392,52 16,25	785,03 32,50
49	ID04B	Robinet de trecere sau de retinere cu mufe pentru instalatii de incalzire central, avind diametrul nominal de -1 1/4"-Obratnii clapan-40	buc	1,00	502,52 16,25	502,52 16,25
50	IC30E	Niplu , avind 2 insurubari, montata prin insurubare cu teava de otel, avind diametrul de 1 1/4"	buc	4,00	113,99 22,10	455,95 88,40
51	IC30F	Niplu, avind 2 insurubari, montata prin insurubare cu teava de otel, avind diametrul de 1 1/2"	buc	6,00	137,26 26,00	823,59 156,00
52	CL18A	Confectii metalice din coltar 40x40 pentru sustinerea cosului de Fum	kg	20,00	46,32 13,65	926,43 273,00
		<i>Total</i>	lei			19 285,57
		<i>Contributii asigurari sociale</i>	24 %			953,94

1	2	3	4	5	6	7
		<i>Cheltuieli de transport</i>	10 %			1 507,80
		<i>Total</i>				21 747,31
		<i>Cheltuieli de regie</i>	10 %			2 174,73
		<i>Total</i>				23 922,04
		<i>Beneficiu de deviz</i>	6 %			1 435,32
		<b>Total Centrala termica Inclusiv salariu</b>				<b>25 357,36 3 974,75</b>
		<b>3. Montarea utilajului</b>				
53	IA12D	Cazan mural de preparare agent termic pentru incalzire (apa calda 90/70 grade), avind puterea calorica de 25,1 -40 kw, montat pe rama sau pe suport	buc	1,00	<u>727,25</u> 325,00	<u>727,25</u> 325,00
54	IA37B	Pompa de circulatie montata pe conducta existenta, prin insurubare, avind diametrul peste 1"1/4	buc	2,00	<u>389,34</u> 195,00	<u>778,67</u> 390,00
55	IA37A	Pompa de alimentare sistema incalzire	buc	1,00	<u>349,09</u> 169,00	<u>349,09</u> 169,00
56	IA28A	Vas de expansiune, montat pe postament avind capacitatea de 50	buc	1,00	<u>828,91</u> 331,50	<u>828,91</u> 331,50
57	IA28A	Vas de alimentare avind capacitatea de 200	buc	1,00	<u>828,91</u> 331,50	<u>828,91</u> 331,50
58	07-06-002-01	Montarea Cos de fum inox	buc	1,00	<u>1 820,00</u> 1 820,00	<u>1 820,00</u> 1 820,00
		<i>Total</i>	lei			5 332,83
		<i>Contributii asigurari sociale</i>	24 %			808,08
		<i>Cheltuieli de transport</i>	10 %			192,13
		<i>Total</i>				6 333,04
		<i>Total</i>				8 218,56
		<i>Beneficiu de deviz</i>	6 %			493,11
		<i>Total</i>				8 711,67
		<b>Total Montarea utilajului Inclusiv salariu</b>				<b>8 711,67 3 367,00</b>
		<b>4. Utilaj</b>				

1	2	3	4	5	6	7
59		Cazan otel incalzire-combustibil sollid -45kw	buc	1,00	45 000,00 0,00	45 000,00 0,00
60		Pompa circulatie -32/8	buc	2,00	4 845,50 0,00	9 691,00 0,00
61		Vas expansiune -50 L	buc	1,00	1 297,50 0,00	1 297,50 0,00
62		Vas alimentare-200 L	buc	1,00	18 000,00 0,00	18 000,00 0,00
63		Pompa alimentare	buc	1,00	2 750,00 0,00	2 750,00 0,00
64	pret piata	Cos de fum din inox in set cu elemente de inbinare (8m)	buc	1,00	33 000,00 0,00	33 000,00 0,00
		<i>Total</i>	lei			109 738,50
		<i>Cheltuieli de achzitionare-depozitare</i>	1,2 %			1 316,86
		<b>Total Utilaj Inclusiv salariu</b>				<b>111 055,36</b>
		<b>5. Electricitate</b>				
		<b>5.1. Lucrari electromontaj</b>				
65	08-03-599- 13	Panouri de iluminat, montate pe perete cu buloane pe constructie, masa panoului, kg, pina la 15	buc	1,00	711,58 283,40	711,58 283,40
66	08-03-591- 1	Intreruptor cu o clapa, tip neingropat, la instalatie deschisa	100 buc	0,01	2 986,00 2 600,00	29,86 26,00
67	08-02-402- 2	Cablu, pe constructii montate si jgheaburi cu montarea cutiilor de ramificatie, cu 2-4 fire, in incaperi explozibile si incendiare, sectiunea firului pina la 6 mm2	100 m	0,40	1 728,62 916,50	691,45 366,60
68	08-03-591- 8	Priza de fisa tip neingropat, la instalatie deschisa	100 buc	0,03	3 212,33 2 816,67	96,37 84,50
69	08-03-594- 2	Corp de iluminat cu lampi luminescente montat separat pe pivoti, cantitate lampi, in corp de iluminat, 2	100 buc	0,01	9 047,00 7 540,00	90,47 75,40
		<i>Total</i>	lei			1 619,73
		<b>Total Lucrari electromontaj Inclusiv salariu</b>				<b>1 619,73 835,90</b>
		<b>5.2. Materiale electrice</b>				

1	2	3	4	5	6	7
		<b>5.2.1. Panoul cazangerie</b>				
70	3	Cablu AVVG 3x2.5	m	20,00	3,92 0,00	78,40 0,00
71	21455	Cablu AVVG 3x4	m	20,00	5,42 0,00	108,40 0,00
72	4	Canal cablu 40x40	m	10,00	16,25 0,00	162,50 0,00
73	5	Corp de eluminat2/36	buc	1,00	285,00 0,00	285,00 0,00
74	6	Lampi 36W Osram	buc	1,00	55,80 0,00	55,80 0,00
75	7	Priza dubla extern	buc	2,00	62,50 0,00	125,00 0,00
76	8	Intreupator cu doua clape extern	buc	1,00	48,50 0,00	48,50 0,00
		<i>Total</i>	lei			863,60
		<b>Total Panoul cazangerie Inclusiv salariu</b>				<b>863,60</b>
		<i>Total</i>	lei			863,60
		<b>Total Materiale electrice Inclusiv salariu</b>				<b>863,60</b>
		<i>Total</i>	lei			2 483,33
		<i>Fondul social</i>	24 %			200,62
		<i>Cheltuieli de transport</i>	10 %			151,21
		<i>Total</i>				2 835,16
		<i>Total</i>				3 303,26
		<i>Beneficiu de deviz</i>	6 %			198,20
		<b>Total Electricitate Inclusiv salariu</b>				<b>3 501,46 835,90</b>
		<b>6. Lucrari santehnice la Bucatarie</b>				
77	RpCU05H	Executarea strapungerilor pentru conducte sau tiranti in pereti din beton simplu de 26 -50 cm grosime	buc	2,00	83,20 83,20	166,40 166,40
78	RpCU06D	Executarea santurilor de pina la 5 cm adincime, in pereti din zidarie de caramida de 5 x 100 cm2	m	4,00	120,25 120,25	481,00 481,00

1	2	3	4	5	6	7
79	RpCU07E	Matarea santurilor in pereti de 51 - 100 cm2, dupa instalatii sau consolidari	m	4,00	30,18 21,45	120,72 85,80
80	RpSB13E	Montarea tevii din material plastic pentru canalizare, imbinata cu garnitura de cauciuc, montata aparent sau ingropat sub pardoseala, avind diametrul de 110 mm	m	4,00	89,50 24,70	358,02 98,80
81	RpSB14E	Montarea piesei de legatura din material plastic pentru canalizare, imbinata cu garnitura de cauciuc, avind diametrul de 110 mm	buc	4,00	88,17 22,10	352,67 88,40
82	RpSB13C	Montarea tevii din material plastic pentru canalizare, imbinata cu garnitura de cauciuc, montata aparent sau ingropat sub pardoseala, avind diametrul de 50 mm	m	4,00	41,75 19,50	166,99 78,00
83	RpSB14C	Montarea piesei de legatura din material plastic pentru canalizare, imbinata cu garnitura de cauciuc, avind diametrul de 50 mm	buc	6,00	25,83 16,90	155,00 101,40
84	RpSC21C	Montarea lavoarului din semiportelan, portelan sanitar etc. inclusiv pentru handicapati, avind teava de scurgere din material plastic, montat pe pedestal-	buc	1,00	2 815,92 149,50	2 815,92 149,50
85	SA09B	Teava din policlorura de vinil, tip greu, imbinata prin lipire in conducte de legatura in obiecte sanitare, la cladiri de locuit si social-culturale, avind diametrul de 20 mm	m	20,00	154,86 107,25	3 097,25 2 145,00
86	IC38A	Piesa de racordare Racord M 20x1/2", cu 2 imbinari, din polipropilena imbinata prin polifusiune cu teava din polipropilena armata, avind diametrul exterior de pina la 20,0 mm, inclusiv	buc	6,00	45,73 9,75	274,38 58,50
87	ID04A	Robinet de trecere sau de retinere cu mufe pentru instalatii de incalzire central, avind diametrul nominal de 1/2" Robinet sublavuar	buc	6,00	147,45 9,75	884,68 58,50
88	SD03A	Robinet pentru lavoar sau spalator, indiferent de modul de inchidere, inclusiv pentru handicapati, avind diametrul de 1/2"	buc	1,00	883,25 68,25	883,25 68,25
89	SD04A	Baterie amestecatoare cu brat	buc	3,00	1 287,25	3 861,75

1	2	3	4	5	6	7
		basculant stativa pentru lavoar sau spalator, indiferent de modul de inchidere, inclusiv pentru handicapati, avind diametrul de 1/2"			107,25	321,75
90	SB28A	Sifon de pardoseala din polipropilena, avind diametrul iesirii de 50 mm.	buc	2,00	92,22	184,44
					16,25	32,50
91	RpSC23A	Montarea spalatorului cu picurator (cu un compartiment) pentru vase, din fonta emailata, tabla emailata, inox, etc., avind teava de scurgere din material plastic, montat pe console fixate pe pereti din zidarie de caramida	buc	2,00	1 367,05	2 734,10
					120,25	240,50
92	CK31B	Rafturi de camari, montate pe suport din lemn sau metal, late de 30 cm, executate PFL dur de 6 mm grosime (PAL din 18 mm grosime) pe suporturi metalice	m2	2,40	495,60	1 189,45
					90,46	217,10
		<i>Total</i>	lei			17 726,02
		<i>Fondul social</i>	24 %			1 053,94
		<i>Cheltuieli de transport</i>	10 %			1 332,42
		<i>Total</i>				20 112,38
		<i>Cheltuieli de regie</i>	10 %			2 011,23
		<i>Total</i>				22 123,61
		<i>Beneficiu de deviz</i>	6 %			1 327,42
		<b>Total Lucrari santehnice la Bucatarie Inclusiv salariu</b>				<b>23 451,03 4 391,40</b>

		Total	lei			324 883,45
		TVA	20 %			64 976,69
		<b>Total deviz: Inclusiv salariu</b>				<b>389 860,14 35 710,35</b>

Intocmit \_\_\_\_\_

(funcția, semnătura, numele, prenumele)

Verificat \_\_\_\_\_

(funcția, semnătura, numele, prenumele)

**Lucrari de reparatii la centrul  
pentru Copii din s.Rediu Mare,  
r-nul Donduseni**

(denumirea obiectivului)

Formular Nr.3

WinCmeta

**Deviz local de resurse № 2-1-2  
Reparatii**

**Valoarea de deviz 389 860,14 lei**

Intocmit in prețuri curente

№ crt.	Simbol norme și Cod resurse	Denumire lucrări și cheltuieli	U.M.	Cantitate conform datelor din proiect	Valoarea de deviz, lei	
					Pe unitate de măsură	Total
1	2	3	4	5	6	7
		Total borderou de resurse № 2-1-2:				

**Manopera :**

1.	1	Muncitor	h-om	12,86	65,00	835,90
2.	5	Specialist	h-om	28,00	65,00	1 820,00
3.	7122050013400	Zidar	h-om	4,28	65,00	278,20
4.	7136020011620	Instalator apa, canal	h-om	55,74	65,00	3 623,10
5.	7136040011700	Instalator incalzire centrala	h-om	0,30	65,00	19,50
6.	7136040011749	Instalator incalzire si gaze	h-om	359,95	65,00	23 396,75
7.	7136040011800	Instalator incalzire	h-om	13,04	65,00	847,60
8.	7136050012000	Instalator alimentari apa	h-om	29,40	65,00	1 911,00
9.	7212030022700	Sudor	h-om	0,84	65,00	54,60
10.	7214240021800	Lacatus mecanic	h-om	0,64	65,00	41,60
11.	7214240021810	Lacatus CM	h-om	3,80	65,00	247,00
12.	7422010060100	Timplar	h-om	2,86	65,00	185,90
13.	9310060019920	Muncitor deservire CM	h-om	5,28	65,00	343,20
14.	9310060019922	Muncitor deservire	h-om	32,40	65,00	2 106,00
		<b>Total manopera</b>				<b>35 710,35</b>

**Materiale:**

1.	1010126200341	Carbuni de forja (huila)	kg	0,30	1,20	0,36
2.	1010219	Lianti de ipsos "Г-3"	t	0,00	2 905,00	0,00
3.	1011477	Suruburi cu cap semirotund 2,5x20 mm	t	0,00	55 000,00	0,00
4.	1011481	Suruburi cu cap semirotund 4x40 mm	t	0,00	55 000,00	0,00
5.	1011786	Lac de bitum "BT-123"	t	0,00	28 500,00	0,00
6.	1011924	Electrozi Ø42A, diametru 4 mm	kg	0,81	65,80	53,30
7.	1011977	Suruburi cu piulite si saibe	kg	0,32	55,00	17,60
8.	1019100	Cartus pentru impuscat	10 buc	0,41	15,00	6,15
9.	1019103	Dibluri de distantare	100 buc	0,08	65,00	5,20
10.	1019109	Dibluri pentru conexiune	10 buc	0,41	6,50	2,66
11.	1019852	Vopsea	kg	0,36	65,80	23,69
12.	111100010777	Supapa de Evacuare d-1/2"	buc	2,00	255,00	510,00
13.	1421102200513	Nisip sortat nespalat de riu si lacuri 0,0-3,0 mm	m3	0,02	435,00	8,70
14.	1450336200468	Grafit concentrat tip G, praf	kg	0,04	24,50	0,98
15.	1542126108945	Ulei de in sicativat	kg	0,06	28,50	1,72
16.	1711317306661	Bumbac de sters	kg	0,15	0,20	0,03

17.	1714227322940	Cinepa fuior	kg	4,52	298,50	1 349,22
18.	2112307325046	Hirtie absorbanta	kg	6,60	1,20	7,90
19.	220042	Canal cablu 40x40	m	10,00	16,25	162,50
20.	22013114005433	Cos de fum din inox in set cu elemente de inbinare (8m)	buc	1,00	33 000,00	33 000,00
21.	220131400533	Pompa alimentare	buc	1,00	2 750,00	2 750,00
22.	2201340533	Vas alimentare-200 L	buc	1,00	18 000,00	18 000,00
23.	22042	Cablu AVVG 3x4	m	20,00	5,42	108,40
24.	22130533	Pompa circulatie -32/8	buc	2,00	4 845,50	9 691,00
25.	221340533	Vas expansiune -50 L	buc	1,00	1 297,50	1 297,50
26.	2213533	Cazan otel incalzire-combustibil solid - 45kw	buc	1,00	45 000,00	45 000,00
27.	2242	Cablu AVVG 3x2.5	m	20,00	3,92	78,40
28.	2411115904512	Oxigen tehnic gazos S2031	m3	1,83	20,50	37,50
29.	2413547308164	Carbura de calciu tehnica (carbida) S102	kg	5,82	32,80	190,89
30.	2420.042	Lampi 36W Osram	m	1,00	55,80	55,80
31.	242000042	Priza dubla extern	m	2,00	62,50	125,00
32.	2420042	Corp de iluminat2/36	m	1,00	285,00	285,00
33.	2420070042	Intreupator cu doua clape extern	m	1,00	48,50	48,50
34.	2430116103294	Vopsea miniu plumb v.351-3 NTR 90	kg	0,53	48,50	25,70
35.	2430126100338	Solutie de etansare	kg	3,76	38,50	144,76
36.	244221	Panouri de iluminat	buc	1,00	345,00	345,00
37.	2451437345967	Solutie unguenta	kg	0,29	42,00	12,18
38.	25015678	Niplu, avind 2 insurubari avind diametrul de 1 1/2"	buc	6,00	100,00	600,00
39.	2513206621959	Placi marsit Pn-10 at. de 2 mm	kg	0,12	35,50	4,27
40.	2513206622020	Placa marsit de 3,0 mm, 25 at.	kg	1,62	35,50	57,52
41.	2513206622068	Placa marsit m 40-250 x 2,0 mm	kg	0,04	35,50	1,42
42.	2513307336204	Racord flexibil cu dn=1/2"	buc	7,00	65,00	455,00
43.	25212167	Teava din polietilena sau polipropilena 25	m	123,60	67,50	8 343,00
44.	2521216701000	Teava din otel	m	1,50	142,50	213,75
45.	25212167050	Teava din PVC neplastifiata, tip greu (G) d20	m	21,42	25,00	535,50
46.	25212167100001	Teava din polietilena sau polipropilena d32	m	98,88	102,50	10 135,20
47.	25212167108	Teava din polietilena sau polipropilena 20	m	41,20	45,00	1 854,00
48.	2521216717050	Teava din material plastic	m	0,31	35,00	10,85
49.	2521216717051	Teava din material plastic dn =40 mm	m	1,22	75,00	91,50
50.	25212167201601	Teava din material plastic pentru canalizare d110 mm	m	4,12	62,29	256,63
51.	252121680	Teava din material plastic pentru canalizare 50	m	4,12	21,38	88,09
52.	2523126720115	Sifon de pardoseala din polipropilena d50	buc	2,02	75,00	151,50
53.	25231505030,	Reductie din PVC tip greu (G) d20	buc	2,10	6,20	13,02
54.	25231546713600	Mufa mixta din PVC rigid, tip G d20	buc	21,00	5,75	120,75
55.	25231552800	Niplu , avind 2 insurubari avind diametrul de 1 1/4"	buc	4,00	82,50	330,00
56.	25231564714800	Teu din PVC rigid, tip greu (G) d20	buc	9,45	5,50	51,98
57.	25231567210378	Cot, mufa dubla, piesa de curatire, compensator de dilatatie si reductie din material plastic pentru canalizare d110	buc	4,00	64,58	258,32
58.	2523156737	Cot, mufa dubla, piesa de curatire, compensator de dilatatie si reductie din material plastic pentru canalizare 50 mm	buc	6,00	8,50	51,00
59.	25231567412430	Cot din PVC tip G montat prin lipire d20	buc	14,70	5,00	73,50
60.	2524906720949	Diblu din PVC cu D= 8	buc	380,00	0,45	171,00

61.	2524907304522	Banda teflon nesisterizat	buc	0,40	15,00	6,00
62.	25741149000	Racord olandez U2, negru, avind diametrul de 1 1/2"	buc	4,00	592,50	2 370,00
63.	257411490400	Racord olandez U2, negru, avind diametrul de 1 1/4"	buc	2,00	315,00	630,00
64.	2622102438000	Lavoar	buc	1,02	1 250,00	1 275,00
65.	2622102453900	Piedestal din portelan sanitar	buc	1,02	1 100,00	1 122,00
66.	2652102100713	Var pasta	m3	0,00	4 800,00	0,00
67.	2653102100830	Ipsos pentru constructii tip A	kg	14,28	3,10	44,27
68.	2670112205050	PAL din 18 mm grosime - pe suporti metalice	m2	2,54	200,00	508,00
69.	2710403605033	Tabla neagra 4 mm	kg	2,59	22,50	58,28
70.	272120100	Niplu din fonta maleabila, N8DS, zincata	buc	21,00	7,50	157,50
71.	2722103209487	Teava const f.s. A /22 x 3/ OLT 35	m	0,39	38,50	15,02
72.	27221033000001	Teava neagra pentru instalatii diametrul 1 1/2"	m	8,24	81,92	675,02
73.	2734113803207	Sirma neagra moale d = 2 mm	kg	0,20	28,80	5,76
74.	2734125900487	Sirma pt. sudura, obisnuita dn=2,5 mm	kg	0,24	28,50	6,84
75.	2735725901259	Electrod sud.otel e43.2 2 x 350 inv.supert	kg	0,07	65,80	4,61
76.	2735725903453	Sirma pt. sudura, obisnuita dn=3,25	kg	0,63	28,50	17,96
77.	277522586	Confectii metalice din coltar 40x40 pentru sustinerea cosului de Fum	kg	20,00	32,00	640,00
78.	2811236832352	Burghiu cu cap widia cu D=8	buc	20,05	18,50	370,93
79.	2822187000	Radiatoare din otel, monobloc avind lungimea de 500x1200mm	buc	3,00	2 115,00	6 345,00
80.	28221870010	Radiatoare din otel, monobloc avind lungimea de 500x1800mm	buc	16,00	3 122,50	49 960,00
81.	284110102	Racord F 32x1"	buc	4,00	95,00	380,00
82.	2873155901200	Electrozi pentru sudura	kg	0,10	68,50	6,85
83.	2874115800780	Surub hex. M 10 x 35	buc	16,00	1,42	22,72
84.	2874115801071	Suruburi cap hexagonal M 12x40 mm	buc	24,00	2,80	67,20
85.	2874115837161	Suruburi pentru lemn cu cap inecat crestat 5 x 50 F1	buc	380,00	0,32	121,60
86.	2874115842702	Piulita hexag. M10	buc	16,00	0,25	4,00
87.	2874115842760	Piulita hexag. M12	buc	24,00	0,40	9,60
88.	2874115883761	Saiba plata M 12	buc	16,00	0,72	11,52
89.	2874125881241	Saibe uzuale, plate M 10	buc	380,00	0,35	133,00
90.	2874125881289	Saibe uzuale, plate M 14	buc	24,00	0,80	19,20
91.	2875114200300	Spalator cu picurator (cu un compartiment)	buc	2,04	850,00	1 734,00
92.	2875114202800	Sifon pt.lavoar	buc	1,02	150,00	153,00
93.	2875114203130	Sifon pt. spalator, dn=1 1/2"	buc	2,04	225,00	459,00
94.	2875114203270	Ventil de scurgere	buc	3,06	72,50	221,85
95.	2875114203520	Console brat dublu pt.sustinere, din fonta	buc	4,08	15,00	61,20
96.	28752245102	Racord M 20x1/2'	buc	6,00	35,00	210,00
97.	28752501029	Piesa de racordare (fiting) (REDUCTIE 32x25)	buc	8,00	13,50	108,00
98.	287525202	Piesa de racordare PPR Mufa d-25mm	buc	20,00	5,75	115,00
99.	2875255100	Obratnii clapan-40	buc	1,00	475,00	475,00
100.	287527000	Racord olandez U2, negru, avind diametrul de ...1"	buc	3,00	185,00	555,00
101.	2875274021000	Curba pentru sudura	buc	0,24	35,00	8,40
102.	2875274030000	Racord olandez, U2	buc	5,00	72,20	361,00
103.	2875274036019	Racord olandez Pn=100 Dn=20 G3/4 j	buc	2,00	24,50	49,00

104.	28752741101028	Piesa de racordare (fiting) COT32	buc	32,00	10,00	320,00
105.	28752741101029	Piesa de racordare (fiting) (mufa 32)	buc	12,00	7,50	90,00
106.	2875274117	CotReductie otel40x20 otel d-40 mm	buc	2,04	28,40	57,94
107.	2875274122000	Racord olandez	buc	3,00	75,80	227,40
108.	287527417	Racord M20x1/2" -M--	buc	40,00	35,00	1 400,00
109.	2875274201614	Robinet trecere ventil mufa alama PN10-80 C.S.A83-1/2	buc	1,00	110,00	110,00
110.	2875274203500	Consola pt.sustinere din fonta	buc	2,04	15,50	31,62
111.	287527423	Robinet cu mufa 1/2"	buc	3,00	65,00	195,00
112.	287527427	Obratnii clapan-32	buc	2,00	365,00	730,00
113.	2875274401000	Flansa plata Pn 6	buc	10,00	75,00	750,00
114.	28752744205100	Robinet sub lavuar 1/2"	buc	6,00	132,00	792,00
115.	28752747	Teu-32x20x32	buc	22,00	17,50	385,00
116.	28752748	Piesa de racordare Racord 25/3/4" F cu holender	buc	4,00	117,50	470,00
117.	287527480	Bratara pentru fixarea conductelor 1"-3/4"	buc	380,00	3,38	1 284,40
118.	287527495	Cot-25	buc	40,00	6,25	250,00
119.	287527510110	Robinet cu mufa -1 1/4"	buc	4,00	412,50	1 650,00
120.	287527514400	Robinet cu mufa -1 1/2"	buc	3,00	550,00	1 650,00
121.	2875276312974	Suport metalic pentru rafturi	kg	14,50	32,00	464,00
122.	2875276313344	Diblu cu expandare cu D= 8	buc	118,00	0,80	94,40
123.	287527700	obratnii clapan d1"	buc	1,00	250,00	250,00
124.	28752782	Teu 25x20x25	buc	24,00	10,00	240,00
125.	28752802	Mufa d-20	buc	10,00	4,50	45,00
126.	287528417	Racord M20x1/2" cu Holender-	buc	2,00	75,00	150,00
127.	28757102	Robinet d-32 ppr	buc	4,00	350,00	1 400,00
128.	287580102	Cot-20	buc	56,00	5,00	280,00
129.	2875801450	Filet d-15 mm	buc	6,12	13,50	82,62
130.	287580150	Cot otel d-40 mm	buc	10,20	27,50	280,50
131.	28758088102	Reductie 25x20	buc	8,00	5,75	46,00
132.	28758401450	Filet d-25 mm	buc	4,08	18,50	75,48

133.	28758405	Filet d-40 mm	buc	6,12	35,50	217,26
134.	2878205100	Robinet de trecere sau de retinere cu mufe d -1/2"	buc	4,00	72,00	288,00
135.	28782051010	Robinet de trecere sau de retinere cu mufe d -3/4"	buc	4,00	90,00	360,00
136.	2887700077	Robinet retur 1/2"	buc	19,00	170,00	3 230,00
137.	2887777	Robinet Tur 1/2"	buc	19,00	162,50	3 087,50
138.	2913124201370	Baterie amestecatoare pt. lavoar cu dn=1/2"	buc	3,00	1 050,00	3 150,00
139.	2913124202	Robinet pt. lavoar cu dn=1/2"	buc	1,00	750,00	750,00
140.	2913134500000	Dezaierator automat 1/2"	buc	4,00	107,50	430,00
141.	2924128065	Filtru 40	buc	1,01	317,50	320,67
142.	292412806511	Filtru 1"	buc	1,01	157,50	159,08
143.	3220137315778	Decapant	kg	2,02	42,20	85,26
144.	33205273281	Manometru	buc	1,00	185,00	185,00
145.	4011106202741	Energie electrica	kw	0,16	2,86	0,46
146.	4100116202818	Apa pentru mortare si betoane	m3	0,20	12,50	2,50
147.	4100116202820	Apa potabila	m3	0,04	12,50	0,50
148.	5009041	Dispozitiv de stringere - ramificare	100 buc	0,10	75,00	7,50
149.	5009061	Fisa de izolatie	buc	21,00	0,40	8,40
150.	5009081	Punti de conexiune flexibile, tip "ПГС-50"	buc	1,00	3,80	3,80
151.	5009101	Butoane de montaj	1000 buc	0,01	75,00	0,75
152.	5009113	Prezoane	buc	2,04	2,50	5,10
153.	5009126	Placa de rozeta	100 buc	0,04	150,00	6,00
154.	5009129	Priza de tavan	100 buc	0,02	150,00	3,00
155.	5009264	Teava de policlorvinila	kg	0,23	72,20	16,61
156.	5009500	Fise de marcare	100 buc	0,18	35,00	6,30
157.	5009623	Banda "K226"	100 m	0,02	32,00	0,64
158.	5009719	Fisii si catarama pentru fixarea conductorilor	100 buc	0,12	35,00	4,20
159.	5009837	Compozitie de etansare	kg	2,88	42,50	122,40
160.	5440089	Banda adeziva izolatoare pe compound policasin, marca "ЛСЭПЛ", latime 20-30 mm, grosime de la 0,14 pina la 0,19 mm inclusiv	kg	0,10	102,00	10,20

		<b>Total materiale de construcții</b>				<b>232 974,26</b>
--	--	---------------------------------------	--	--	--	-------------------

**Utilaje de construcții:**

1.	021102	Macara pe sasiu auto la lucrari de montare a utilajului tehnologic (cu exceptia conductelor principale), 10 t	h-ut	0,69	10,00	6,90
2.	030902	Ascensoare hidraulice, capacitate de ridicare 10 m	h-ut	1,28	10,00	12,80
3.	040502	Instalatii pentru sudare manuala cu arc electric (de curent continuu)	h-ut	1,14	45,00	51,30
4.	21101	Macara pe sasiu auto, tonaj 6,3 t	h-ut	0,03	10,00	0,30
5.	2912340002512	Motocompresor mobil de joasa presiune 2,0-3,9 mc/min	h-ut	0,01	10,00	0,10
6.	2922140006703	Macara fereastră de 0,0015 MN (0,15 tf)	h-ut	0,48	28,50	13,68
7.	2922140006727	Macara "PIONER" 0,50-0,75 TF	h-ut	0,12	34,00	4,08
8.	2940600003000	Aparat de sudura pentru polifisiune	h-ut	5,55	45,00	249,75
9.	2952160007200	Utilaj de ridicat pentru lucrari de finisaj	h-ut	0,02	17,50	0,35
10.	2952270003304	Electropompa de apa monoetajata de joasa presiune 15,0 - 30,0 kw	h-ut	8,30	35,00	290,50
11.	2952270003817	Malaxor pentru mortar de 200 L actionat electric	h-ut	0,32	32,50	10,40
12.	29522700076021	Aparat de tractiune (tirfor) 0,015 MN (1,5 tf)	h-ut	1,14	30,50	34,78
13.	2952270007609	Masina de gaurit electrica	h-ut	43,90	28,50	1 251,15
14.	30902	Ascensor hidraulic, capacitate de ridicare 10 m	h-ut	0,42	10,00	4,20
15.	3110320002304	Grup electrogen mobil motor ardere interna de 20-39 kva	h-ut	0,41	35,00	14,35
16.	3110320003006	Grup termic de sudura de 1-14 kw	h-ut	6,72	35,00	235,20
17.	330206	Masini de gaurit electrice	h-ut	0,25	28,50	7,13
18.	331451	Perforatoare electrice	h-ut	1,30	35,00	45,50
19.	400002	Automobile cu bord, tonaj pina la 8 t	h-ut	0,72	10,00	7,20
		<b>Total utilaje de construcții</b>				<b>2 239,67</b>

Total	lei	324 883,4 5
TVA	20 %	64 976,69

**Total deviz:**

**389 860,1  
4**

Intocmit

\_\_\_\_\_ (funcția, semnătura, numele, prenumele)

Verificat

\_\_\_\_\_ (funcția, semnătura, numele, prenumele)

**Obiect Lucrari de reparatii la centrul pentru  
Copii din s.Rediu Mare, r-nul Donduseni**

Investitor

**Catalog de prețuri unitare pentru obiectul**

№ crt.	Simbol norme și Cod resurse	Denumire lucrări, cheltuieli și resurse	U.M.	Consum de resurse pe unitate de măsură	Valoare, lei	
					Pe unitate de măsură	Total incl. salariu
1	2	3	4	5	6	7
		<b>1. Montarea sistemului de incalzire</b>				
1	RpGD12G	Executarea strapungerilor pentru conducte sau tiranti in pereti sau plansee din zidarie de caramida de 26-50 cm grosime	buc			74,75
						74,75
	7136040011749	Instalator incalzire si gaze	h-om	0,0500	65,00	3,25
	9310060019922	Muncitor deservire	h-om	1,1000	65,00	71,50
		<i>Cheltuieli directe</i>	lei			1 794,00
2	RpCU07A	Matarea golurilor in pereti, cu mortar de ipsos, dupa instalatii sau consolidari	buc			11,61
						9,75
	7122050013400	Zidar	h-om	0,0700	65,00	4,55
	9310060019920	Muncitor deservire CM	h-om	0,0800	65,00	5,20
	2653102100830	Ipsos pentru constructii tip A	kg	0,2200	3,10	0,68
	1421102200513	Nisip sortat nespalat de riu si lacuri 0,0-3,0 mm	m3	0,0010	435,00	0,36
	4100116202818	Apa pentru mortare si betoane	m3	0,0050	12,50	0,06
	2952270003817	Malaxor pentru mortar de 200 L actionat electric	h-ut	0,0100	32,50	0,32
	2922140006703	Macara fereastră de 0,0015 MN (0,15 tf)	h-ut	0,0150	28,50	0,43
		<i>Cheltuieli directe</i>	lei			278,63
3	AcA25A	Montarea prin sudura electrica a piselor de legatura, din otel, la pozitie, avind diametrul de 50-100 mm CotReductie otel40x20 otel d-40 mm	buc			105,62
						68,25
	7136050012000	Instalator alimentari apa	h-om	1,0500	65,00	68,25
	2875274117	CotReductie otel40x20 otel d-40 mm	buc	1,0000	28,40	28,97
	3110320003006	Grup termic de sudura de 1-14 kw	h-ut	0,2400	35,00	8,40
		<i>Cheltuieli directe</i>	lei			211,24
4	IC35D	Teava din polietilena armata de inalta densitate sau polipropilena armata sau nearmata, montata, la legatura corpurilor sau aparatelor de incalzire, in instalatii de incalzire centrala, avind diametrul exterior de 32,0 mm	m			134,82
						29,25
	7136040011749	Instalator incalzire si gaze	h-om	0,4500	65,00	29,25
	25212167100001	Teava din polietilena sau polipropilena d32	m	1,0300	102,50	105,58
		<i>Cheltuieli directe</i>	lei			12 943,20
5	IC38C	Piesa de racordare (COT32), cu 2 imbinari, din polipropilena imbinata prin polifusiune cu teava din polipropilena armata, avind diametrul exterior de 32,0 mm	buc			24,96
						13,65
	7136040011749	Instalator incalzire si gaze	h-om	0,2100	65,00	13,65
	28752741101028	Piesa de racordare (fiting) COT32	buc	1,0000	10,00	10,00
	2112307325046	Hirtie absorbanta	kg	0,0200	1,20	0,02
	3220137315778	Decapant	kg	0,0080	42,20	0,34
	2940600003000	Aparat de sudura pentru polifusiune	h-ut	0,0210	45,00	0,94
		<i>Cheltuieli directe</i>	lei			798,69
6	IC38C	Piesa de racordare (mufa 32), cu 2 imbinari, din polipropilena imbinata prin polifusiune cu teava din polipropilena armata, avind diametrul exterior de 32,0 mm	buc			22,46
						13,65

1	2	3	4	5	6	7
	7136040011749	Instalator incalzire si gaze	h-om	0,2100	65,00	13,65
	28752741101029	Piesa de racordare (fiting) (mufa 32)	buc	1,0000	7,50	7,50
	2112307325046	Hirtie absorbanta	kg	0,0200	1,20	0,02
	3220137315778	Decapant	kg	0,0080	42,20	0,35
	2940600003000	Aparat de sudura pentru polifisiune	h-ut	0,0210	45,00	0,94
		<i>Cheltuieli directe</i>	lei			269,56
7	IC38C	Piesa de racordare (REDUCTIE 32x25), cu 2 imbinari, din polipropilena imbinata prin polifusiune cu teava din polipropilena armata, avind diametrul exterior de 32,0 mm	buc			28,45
						13,65
	7136040011749	Instalator incalzire si gaze	h-om	0,2100	65,00	13,65
	28752501029	Piesa de racordare (fiting) (REDUCTIE 32x25)	buc	1,0000	13,50	13,50
	2112307325046	Hirtie absorbanta	kg	0,0200	1,20	0,02
	3220137315778	Decapant	kg	0,0080	42,20	0,32
	2940600003000	Aparat de sudura pentru polifisiune	h-ut	0,0210	45,00	0,96
		<i>Cheltuieli directe</i>	lei			227,57
8	IC38I	Piesa de racordare (Teu-32x20x32), cu 3 imbinari, din polipropilena imbinata prin polifusiune cu teava din polipropilena armata, avind diametrul exterior de 32,0 mm	buc			38,73
						19,50
	7136040011749	Instalator incalzire si gaze	h-om	0,3000	65,00	19,50
	28752747	Teu-32x20x32	buc	1,0000	17,50	17,50
	2112307325046	Hirtie absorbanta	kg	0,0300	1,20	0,04
	3220137315778	Decapant	kg	0,0080	42,20	0,35
	2940600003000	Aparat de sudura pentru polifisiune	h-ut	0,0300	45,00	1,35
		<i>Cheltuieli directe</i>	lei			852,09
9	IC35C	Teava din polietilena armata de inalta densitate sau polipropilena armata sau nearmata, montata, la legatura corpurilor sau aparatelor de incalzire, in instalatii de incalzire centrala, avind diametrul exterior de 25,0 mm	m			95,52
						26,00
	7136040011749	Instalator incalzire si gaze	h-om	0,4000	65,00	26,00
	25212167	Teava din polietilena sau polipropilena 25	m	1,0300	67,50	69,52
		<i>Cheltuieli directe</i>	lei			11 463,00
10	IC35B	Teava din polietilena armata de inalta densitate sau polipropilena armata sau nearmata, montata, la legatura corpurilor sau aparatelor de incalzire, in instalatii de incalzire centrala, avind diametrul exterior de 20,0 mm	m			69,10
						22,75
	7136040011749	Instalator incalzire si gaze	h-om	0,3500	65,00	22,75
	25212167108	Teava din polietilena sau polipropilena 20	m	1,0300	45,00	46,35
		<i>Cheltuieli directe</i>	lei			2 764,00
11	IC38B	Piesa de racordare PPR Mufa d-25mm	buc			18,58
						11,70
	7136040011749	Instalator incalzire si gaze	h-om	0,1800	65,00	11,70
	287525202	Piesa de racordare PPR Mufa d-25mm	buc	1,0000	5,75	5,75
	2112307325046	Hirtie absorbanta	kg	0,0200	1,20	0,02
	3220137315778	Decapant	kg	0,0070	42,20	0,30
	2940600003000	Aparat de sudura pentru polifisiune	h-ut	0,0180	45,00	0,81
		<i>Cheltuieli directe</i>	lei			371,59
12	IC38B	Piesa de racordare Cot-25, cu 2 imbinari, din polipropilena imbinata prin polifusiune cu teava din polipropilena armata, avind diametrul exterior de 25,0 mm	buc			19,08
						11,70
	7136040011749	Instalator incalzire si gaze	h-om	0,1800	65,00	11,70
	287527495	Cot-25	buc	1,0000	6,25	6,25
	2112307325046	Hirtie absorbanta	kg	0,0200	1,20	0,02
	3220137315778	Decapant	kg	0,0070	42,20	0,30
	2940600003000	Aparat de sudura pentru polifisiune	h-ut	0,0180	45,00	0,81
		<i>Cheltuieli directe</i>	lei			763,18
13	IC38H	Piesa de racordare Teu 25x20x25, cu 3 imbinari, din polipropilena imbinata prin polifusiune cu teava din polipropilena armata, avind diametrul exterior de 25,0 mm	buc			28,40
						16,90
	7136040011749	Instalator incalzire si gaze	h-om	0,2600	65,00	16,90

1	2	3	4	5	6	7
	28752782	Teu 25x20x25	buc	1,0000	10,00	10,00
	2112307325046	Hirtie absorbanta	kg	0,0300	1,20	0,04
	3220137315778	Decapant	kg	0,0070	42,20	0,30
	2940600003000	Aparat de sudura pentru polifisiune	h-ut	0,0260	45,00	1,16
		<i>Cheltuieli directe</i>	lei			681,53
14	IC38A	Piesa de racordare Cot-20 cu 2 imbinari, din polipropilena imbinata prin polifusiune cu teava din polipropilena armata, avind diametrul exterior de pina la 20,0 mm, inclusiv	buc			15,71 ----- 9,75
	7136040011749	Instalator incalzire si gaze	h-om	0,1500	65,00	9,75
	287580102	Cot-20	buc	1,0000	5,00	5,00
	2112307325046	Hirtie absorbanta	kg	0,0200	1,20	0,02
	3220137315778	Decapant	kg	0,0060	42,20	0,26
	2940600003000	Aparat de sudura pentru polifisiune	h-ut	0,0150	45,00	0,68
		<i>Cheltuieli directe</i>	lei			879,49
15	IC38A	Piesa de racordare Reductie 25x20 cu 2 imbinari, din polipropilena imbinata prin polifusiune cu teava din polipropilena armata, avind diametrul exterior de pina la 20,0 mm, inclusiv	buc			16,46 ----- 9,75
	7136040011749	Instalator incalzire si gaze	h-om	0,1500	65,00	9,75
	28758088102	Reductie 25x20	buc	1,0000	5,75	5,75
	2112307325046	Hirtie absorbanta	kg	0,0200	1,20	0,02
	3220137315778	Decapant	kg	0,0060	42,20	0,26
	2940600003000	Aparat de sudura pentru polifisiune	h-ut	0,0150	45,00	0,68
		<i>Cheltuieli directe</i>	lei			131,70
16	IC38A	Piesa de racordare Mufa d-20, cu 2 imbinari, din polipropilena imbinata prin polifusiune cu teava din polipropilena armata, avind diametrul exterior de pina la 20,0 mm, inclusiv	buc			15,20 ----- 9,75
	7136040011749	Instalator incalzire si gaze	h-om	0,1500	65,00	9,75
	28752802	Mufa d-20	buc	1,0000	4,50	4,50
	2112307325046	Hirtie absorbanta	kg	0,0200	1,20	0,02
	3220137315778	Decapant	kg	0,0060	42,20	0,25
	2940600003000	Aparat de sudura pentru polifisiune	h-ut	0,0150	45,00	0,68
		<i>Cheltuieli directe</i>	lei			152,02
17	IC40A	Bratară pentru fixarea conductelor 1"-3/4"	buc			21,28 ----- 13,00
	7136040011749	Instalator incalzire si gaze	h-om	0,2000	65,00	13,00
	287527480	Bratară pentru fixarea conductelor 1"-3/4"	buc	1,0000	3,38	3,38
	2811236832352	Burghiu cu cap widia cu D=8	buc	0,0500	18,50	0,92
	2524906720949	Diblu din PVC cu D= 8	buc	1,0000	0,45	0,45
	2874115837161	Suruburi pentru lemn cu cap inecat crestet 5 x 50 F1	buc	1,0000	0,32	0,32
	2874125881241	Saibe uzuale, plate M 10	buc	1,0000	0,35	0,35
	2952270007609	Masina de gaurit electrica	h-ut	0,1000	28,50	2,85
		<i>Cheltuieli directe</i>	lei			8 084,50
18	ID04A	Robinet de trecere sau de retinere cu mufe pentru instalatii de incalzire central, avind diametrul nominal de 1/2"	buc			80,01 ----- 9,75
	7136040011749	Instalator incalzire si gaze	h-om	0,1500	65,00	9,75
	287527423	Robinet cu mufa 1/2"	buc	1,0000	65,00	65,00
	1714227322940	Cinepa fuior	kg	0,0150	298,50	3,98
	2430126100338	Solutie de etansare	kg	0,0320	38,50	1,28
		<i>Cheltuieli directe</i>	lei			240,04
19	IC38I	Piesa de racordare Robinet d-32, , din polipropilena imbinata prin polifusiune cu teava din polipropilena armata, avind diametrul exterior de 32,0 mm	buc			371,20 ----- 19,50
	7136040011749	Instalator incalzire si gaze	h-om	0,3000	65,00	19,50
	28757102	Robinet d-32 ppr	buc	1,0000	350,00	350,00
	2112307325046	Hirtie absorbanta	kg	0,0300	1,20	0,04
	3220137315778	Decapant	kg	0,0080	42,20	0,32
	2940600003000	Aparat de sudura pentru polifisiune	h-ut	0,0300	45,00	1,35
		<i>Cheltuieli directe</i>	lei			1 484,81

1	2	3	4	5	6	7
20	IC38A	Piesa de racordare Racord M20x1/2" -M-- 2 imbinari, din polipropilena imbinata prin polifuziune cu teava din polipropilena armata, avind diametrul exterior de pina la 20,0 mm, inclusiv	buc			45,70 9,75
	7136040011749	Instalator incalzire si gaze	h-om	0,1500	65,00	9,75
	287527417	Racord M20x1/2" -M--	buc	1,0000	35,00	35,00
	2112307325046	Hirtie absorbanta	kg	0,0200	1,20	0,02
	3220137315778	Decapant	kg	0,0060	42,20	0,25
	2940600003000	Aparat de sudura pentru polifuziune	h-ut	0,0150	45,00	0,68
		<i>Cheltuieli directe</i>	lei			1 828,09
21	IC38A	Piesa de racordare Racord M20x1/2" cu Holender--2 imbinari, din polipropilena imbinata prin polifuziune cu teava din polipropilena armata, avind diametrul exterior de pina la 20,0 mm, inclusiv	buc			85,66 9,75
	7136040011749	Instalator incalzire si gaze	h-om	0,1500	65,00	9,75
	287528417	Racord M20x1/2" cu Holender-	buc	1,0000	75,00	75,00
	2112307325046	Hirtie absorbanta	kg	0,0200	1,20	0,02
	3220137315778	Decapant	kg	0,0060	42,20	0,21
	2940600003000	Aparat de sudura pentru polifuziune	h-ut	0,0150	45,00	0,68
		<i>Cheltuieli directe</i>	lei			171,32
22	IC38C	Piesa de racordare Racord F 32x1", cu 2 imbinari, din polipropilena imbinata prin polifuziune cu teava din polipropilena armata, avind diametrul exterior de 32,0 mm	buc			109,89 13,65
	7136040011749	Instalator incalzire si gaze	h-om	0,2100	65,00	13,65
	284110102	Racord F 32x1"	buc	1,0000	95,00	95,00
	2112307325046	Hirtie absorbanta	kg	0,0200	1,20	0,02
	3220137315778	Decapant	kg	0,0080	42,20	0,32
	2940600003000	Aparat de sudura pentru polifuziune	h-ut	0,0210	45,00	0,90
		<i>Cheltuieli directe</i>	lei			439,57
23	IC38B	Piesa de racordare Piesa de racordare Racord 25/3/4" F cu holender, cu 2 imbinari, din polipropilena imbinata prin polifuziune cu teava din polipropilena armata, avind diametrul exterior de 25,0 mm	buc			130,33 11,70
	7136040011749	Instalator incalzire si gaze	h-om	0,1800	65,00	11,70
	28752748	Piesa de racordare Racord 25/3/4" F cu holender	buc	1,0000	117,50	117,50
	2112307325046	Hirtie absorbanta	kg	0,0200	1,20	0,02
	3220137315778	Decapant	kg	0,0070	42,20	0,32
	2940600003000	Aparat de sudura pentru polifuziune	h-ut	0,0180	45,00	0,79
		<i>Cheltuieli directe</i>	lei			521,32
24	ID01A	Robinet Tur 1/2" pentru instalatii de incalzire central, avind diametrul nominal de -1/2"	buc			178,75 11,70
	7136040011749	Instalator incalzire si gaze	h-om	0,1800	65,00	11,70
	2887777	Robinet Tur 1/2"	buc	1,0000	162,50	162,50
	1714227322940	Cinepa fuior	kg	0,0120	298,50	3,61
	2430126100338	Solutie de etansare	kg	0,0240	38,50	0,93
		<i>Cheltuieli directe</i>	lei			3 396,17
25	ID01A	Robinet retur pentru instalatii de incalzire central, avind diametrul nominal de -1/2"	buc			186,25 11,70
	7136040011749	Instalator incalzire si gaze	h-om	0,1800	65,00	11,70
	2887700077	Robinet retur 1/2"	buc	1,0000	170,00	170,00
	1714227322940	Cinepa fuior	kg	0,0120	298,50	3,61
	2430126100338	Solutie de etansare	kg	0,0240	38,50	0,93
		<i>Cheltuieli directe</i>	lei			3 538,67
26	IB06C	Radiatoare din otel, monobloc avind lungimea de 500x1200mm	buc			2 183,65 52,00
	7136040011749	Instalator incalzire si gaze	h-om	0,8000	65,00	52,00
	2822187000	Radiatoare din otel, monobloc avind lungimea de 500x1200mm	buc	1,0000	2 115,00	2 115,00
	1714227322940	Cinepa fuior	kg	0,0050	298,50	1,99
	2430126100338	Solutie de etansare	kg	0,0100	38,50	0,39
	2811236832352	Burghiu cu cap widia cu D=8	buc	0,0500	18,50	0,93
	2875276313344	Diblu cu expandare cu D= 8	buc	6,0000	0,80	4,80

1	2	3	4	5	6	7
	2952270007609	Masina de gaurit electrica	h-ut	0,3000	28,50	8,55
		<i>Cheltuieli directe</i>	lei			6 550,96
27	IB06C	Radiatoare din otel, monobloc avind lungimea de 500x1800mm	buc			3 190,65
						52,00
	7136040011749	Instalator incalzire si gaze	h-om	0,8000	65,00	52,00
	28221870010	Radiatoare din otel, monobloc avind lungimea de 500x1800mm	buc	1,0000	3 122,50	3 122,50
	1714227322940	Cinepa fuior	kg	0,0050	298,50	1,49
	2430126100338	Solutie de etansare	kg	0,0100	38,50	0,38
	2811236832352	Burghiu cu cap widia cu D=8	buc	0,0500	18,50	0,92
	2875276313344	Diblu cu expandare cu D= 8	buc	6,0000	0,80	4,80
	2952270007609	Masina de gaurit electrica	h-ut	0,3000	28,50	8,55
		<i>Cheltuieli directe</i>	lei			51 050,44
28	IE01A	Efectuarea probei de etanseitate la presiune a instalatiei de incalzire centrala, avind conducte din otel, cupru, polietilena sau polipropilena, cu corpuri de incalzire, aparate de incalzire, armaturi, distribuitoare, colectoare si vase sau robineti de aerisire, avind suprafata totala a corpurilor de incalzire de pina la 100 mp	m2			37,95
						34,45
	7136040011749	Instalator incalzire si gaze	h-om	0,5300	65,00	34,45
	2952270003304	Electropompa de apa monoetajata de joasa presiune 15,0 - 30,0 kw	h-ut	0,1000	35,00	3,50
		<i>Cheltuieli directe</i>	lei			3 149,85
29	IE04A	Efectuarea probei de dilatare-contractare si de functionare, a conductelor de alimentare a aparatelor de incalzire (aeroterme, termoconvectoare, covectoare de plinta, etc.) avind diametrul de 3/8" ... 1"	m			5,20
						5,20
	7136040011749	Instalator incalzire si gaze	h-om	0,0800	65,00	5,20
		<i>Cheltuieli directe</i>	lei			1 320,80
		<b>2. Centrala termica</b>				
30	RpIC02C	Montarea tevii, negre, pentru instalatii, la incalziri centrale, asamblate prin sudare la legaturile corpurilor si aparatelor de incalzire, pentru constructii de locuit si social culturale, avind diametrul 1 1/2"	m			320,39
						105,95
	7136040011800	Instalator incalzire	h-om	1,6300	65,00	105,95
	27221033000001	Teava neagra pentru instalatii diametrul 1 1/2"	m	1,0200	81,92	84,38
	2411115904512	Oxigen tehnic gazos S2031	m3	0,1590	20,50	3,28
	2413547308164	Carbura de calciu tehnica (carbid) S102	kg	0,4040	32,80	13,37
	2735725903453	Sirma pt. sudura, obisnuita dn=3,25	kg	0,0780	28,50	2,24
	1714227322940	Cinepa fuior	kg	0,3300	298,50	99,62
	2430116103294	Vopsea miniu plumb v.351-3 NTR 90	kg	0,0660	48,50	3,21
	2710403605033	Tabla neagra 4 mm	kg	0,3200	22,50	7,28
	2875274021000	Curba pentru sudura	buc	0,0300	35,00	1,05
		<i>Cheltuieli directe</i>	lei			2 563,13
31	AcA25A	Montarea prin sudura electrica a piselor de legatura, din otel, la pozitie, avind diametrul de Cot otel d-40 mm	buc			104,70
						68,25
	7136050012000	Instalator alimentari apa	h-om	1,0500	65,00	68,25
	287580150	Cot otel d-40 mm	buc	1,0000	27,50	28,05
	3110320003006	Grup termic de sudura de 1-14 kw	h-ut	0,2400	35,00	8,40
		<i>Cheltuieli directe</i>	lei			1 047,00
32	AcA25A	Montarea prin sudura electrica a piselor de legatura, din otel, la pozitie, avind diametrul de Filet d-15 mm	buc			90,42
						68,25
	7136050012000	Instalator alimentari apa	h-om	1,0500	65,00	68,25
	2875801450	Filet d-15 mm	buc	1,0000	13,50	13,77
	3110320003006	Grup termic de sudura de 1-14 kw	h-ut	0,2400	35,00	8,40
		<i>Cheltuieli directe</i>	lei			542,52
33	AcA25A	Montarea prin sudura electrica a piselor de legatura, din otel, la pozitie, avind diametrul de Filet d-25 mm	buc			95,52
						68,25

1	2	3	4	5	6	7
	7136050012000	Instalator alimentari apa	h-om	1,0500	65,00	68,25
	28758401450	Filet d-25 mm	buc	1,0000	18,50	18,87
	3110320003006	Grup termic de sudura de 1-14 kw	h-ut	0,2400	35,00	8,40
		<i>Cheltuieli directe</i>	lei			382,08
34	AcA25A	Montarea prin sudura electrica a piselor de legatura, din otel, la pozitie, avind diametrul de Filet d-40 mm	buc			112,86 68,25
	7136050012000	Instalator alimentari apa	h-om	1,0500	65,00	68,25
	28758405	Filet d-40 mm	buc	1,0000	35,50	36,21
	3110320003006	Grup termic de sudura de 1-14 kw	h-ut	0,2400	35,00	8,40
		<i>Cheltuieli directe</i>	lei			677,16
35	ID04A	Robinet de trecere sau de retinere cu mufe pentru instalatii de incalzire central, avind diametrul nominal de -1/2"	buc			87,48 9,75
	7136040011749	Instalator incalzire si gaze	h-om	0,1500	65,00	9,75
	2878205100	Robinet de trecere sau de retinere cu mufe d -1/2"	buc	1,0000	72,00	72,00
	1714227322940	Cinepa fuior	kg	0,0150	298,50	4,48
	2430126100338	Solutie de etansare	kg	0,0320	38,50	1,25
		<i>Cheltuieli directe</i>	lei			349,91
36	ID04A	Robinet de trecere sau de retinere cu mufe pentru instalatii de incalzire central, avind diametrul nominal de -3/4"	buc			105,48 9,75
	7136040011749	Instalator incalzire si gaze	h-om	0,1500	65,00	9,75
	28782051010	Robinet de trecere sau de retinere cu mufe d -3/4"	buc	1,0000	90,00	90,00
	1714227322940	Cinepa fuior	kg	0,0150	298,50	4,48
	2430126100338	Solutie de etansare	kg	0,0320	38,50	1,25
		<i>Cheltuieli directe</i>	lei			421,91
37	ID04B	Robinet de trecere sau de retinere cu mufe pentru instalatii de incalzire central, avind diametrul nominal de -1 1/2"	buc			577,51 16,25
	7136040011749	Instalator incalzire si gaze	h-om	0,2500	65,00	16,25
	287527514400	Robinet cu mufa -1 1/2"	buc	1,0000	550,00	550,00
	1714227322940	Cinepa fuior	kg	0,0300	298,50	8,95
	2430126100338	Solutie de etansare	kg	0,0600	38,50	2,31
		<i>Cheltuieli directe</i>	lei			1 732,54
38	ID04B	Robinet de trecere sau de retinere cu mufe pentru instalatii de incalzire central, avind diametrul nominal de -1 1/4"	buc			440,02 16,25
	7136040011749	Instalator incalzire si gaze	h-om	0,2500	65,00	16,25
	287527510110	Robinet cu mufa -1 1/4"	buc	1,0000	412,50	412,50
	1714227322940	Cinepa fuior	kg	0,0300	298,50	8,96
	2430126100338	Solutie de etansare	kg	0,0600	38,50	2,31
		<i>Cheltuieli directe</i>	lei			1 760,06
39	ID06A	Robinet de aerisire cu cheie mobila pentru instalatii de incalzire centrala, avind diametrul nominal de 1/2" Dezaierator automat	buc			115,50 6,50
	7136040011749	Instalator incalzire si gaze	h-om	0,1000	65,00	6,50
	2913134500000	Dezaierator automat 1/2"	buc	1,0000	107,50	107,50
	2524907304522	Banda teflon nesisterizat	buc	0,1000	15,00	1,50
		<i>Cheltuieli directe</i>	lei			462,00
40	ID13B	Supapa de blocare cu mufe, montata pe conducte Supapa de Evacuare d-1/2"	buc			272,91 10,40
	7136040011749	Instalator incalzire si gaze	h-om	0,1600	65,00	10,40
	111100010777	Supapa de Evacuare d-1/2"	buc	1,0000	255,00	255,00
	1714227322940	Cinepa fuior	kg	0,0200	298,50	5,97
	2430126100338	Solutie de etansare	kg	0,0400	38,50	1,54
		<i>Cheltuieli directe</i>	lei			545,82
41	IC53B	Racord olandez U2, negru, avind diametrul de ...1"	buc			205,87 13,00
	7136040011749	Instalator incalzire si gaze	h-om	0,2000	65,00	13,00
	287527000	Racord olandez U2, negru, avind diametrul de ...1"	buc	1,0000	185,00	185,00
	2513206621959	Placi marsit Pn-10 at. de 2 mm	kg	0,0100	35,50	0,36
	1714227322940	Cinepa fuior	kg	0,0200	298,50	5,97
	2430126100338	Solutie de etansare	kg	0,0400	38,50	1,54

1	2	3	4	5	6	7
		<i>Cheltuieli directe</i>	lei			617,60
42	IC53C	Racord olandez U2, negru, avind diametrul de 1 1/2"	buc			618,76
						16,25
	7136040011749	Instalator incalzire si gaze	h-om	0,2500	65,00	16,25
	25741149000	Racord olandez U2, negru, avind diametrul de 1 1/2"	buc	1,0000	592,50	592,50
	2513206621959	Placi marsit Pn-10 at. de 2 mm	kg	0,0150	35,50	0,53
	1714227322940	Cinepa fuior	kg	0,0260	298,50	7,46
	2430126100338	Solutie de etansare	kg	0,0520	38,50	2,02
		<i>Cheltuieli directe</i>	lei			2 475,06
43	IC53C	Racord olandez U2, negru, avind diametrul de 1 1/4"	buc			341,17
						16,25
	7136040011749	Instalator incalzire si gaze	h-om	0,2500	65,00	16,25
	257411490400	Racord olandez U2, negru, avind diametrul de 1 1/4"	buc	1,0000	315,00	315,00
	2513206621959	Placi marsit Pn-10 at. de 2 mm	kg	0,0150	35,50	0,54
	1714227322940	Cinepa fuior	kg	0,0260	298,50	7,46
	2430126100338	Solutie de etansare	kg	0,0520	38,50	1,92
		<i>Cheltuieli directe</i>	lei			682,34
44	SE56A	Filtru pentru apa potabila, cu mufe filetata pentru montaj pe conducta, avind dimensiunea de 40	buc			470,17
						149,50
	7136020011620	Instalator apa, canal	h-om	2,3000	65,00	149,50
	2924128065	Filtru 40	buc	1,0000	317,50	320,67
		<i>Cheltuieli directe</i>	lei			470,17
45	TfD01A	Montarea pe conducta a manometrului	buc			490,28
						102,70
	7136040011700	Instalator incalzire centrala	h-om	0,3000	65,00	19,50
	7214240021800	Lacatus mecanic	h-om	0,6400	65,00	41,60
	7212030022700	Sudor	h-om	0,6400	65,00	41,60
	33205273281	Manometru	buc	1,0000	185,00	185,00
	2722103209487	Teava const f.s. A /22 x 3/ OLT 35	m	0,3900	38,50	15,02
	2875274036019	Racord olandez Pn=100 Dn=20 G3/4 j	buc	2,0000	24,50	49,00
	2875274201614	Robinet trecere ventil mufa alama PN10-80 C.S.A83-1/2	buc	1,0000	110,00	110,00
	2735725901259	Electrod sud.otel e43.2 2 x 350 inv.supert	kg	0,0660	65,80	4,61
	2411115904512	Oxigen tehnic gazos S2031	m3	0,2060	20,50	4,30
	4100116202820	Apa potabila	m3	0,0360	12,50	0,50
	2513206622068	Placa marsit m 40-250 x 2,0 mm	kg	0,0420	35,50	1,42
	2413547308164	Carbura de calciu tehnica (carbide) S102	kg	0,1030	32,80	3,28
	3110320002304	Grup electrogen mobil motor ardere interna de 20-39 kva	h-ut	0,4140	35,00	14,35
	2912340002512	Motocompresor mobil de joasa presiune 2,0-3,9 mc/min	h-ut	0,0090	10,00	0,10
		<i>Cheltuieli directe</i>	lei			490,28
46	SE56A	Filtru pentru apa potabila, cu mufe filetata pentru montaj pe conducta, avind dimensiunea de 1"	buc			308,58
						149,50
	7136020011620	Instalator apa, canal	h-om	2,3000	65,00	149,50
	292412806511	Filtru 1"	buc	1,0000	157,50	159,08
		<i>Cheltuieli directe</i>	lei			308,58
47	ID04A	Robinet de trecere sau de retinere cu mufe pentru instalatii de incalzire central, avind diametrul nominal de -1"-obratnii clapap	buc			263,89
						9,75
	7136040011749	Instalator incalzire si gaze	h-om	0,1500	65,00	9,75
	287527700	obratnii clapap d1"	buc	1,0000	250,00	250,00
	1714227322940	Cinepa fuior	kg	0,0150	298,50	2,98
	2430126100338	Solutie de etansare	kg	0,0320	38,50	1,16
		<i>Cheltuieli directe</i>	lei			263,89
48	ID04B	Robinet de trecere sau de retinere cu mufe pentru instalatii de incalzire central, avind diametrul nominal de -1 1/4"-Obratnii clapap-32	buc			392,52
						16,25
	7136040011749	Instalator incalzire si gaze	h-om	0,2500	65,00	16,25
	287527427	Obratnii clapap-32	buc	1,0000	365,00	365,00
	1714227322940	Cinepa fuior	kg	0,0300	298,50	8,96

1	2	3	4	5	6	7
	2430126100338	Solutie de etansare	kg	0,0600	38,50	2,31
		<i>Cheltuieli directe</i>	lei			785,03
49	ID04B	Robinet de trecere sau de retinere cu mufe pentru instalatii de incalzire central, avind diametrul nominal de -1 1/4"-Obratnii clapau-40	buc			502,52 16,25
	7136040011749	Instalator incalzire si gaze	h-om	0,2500	65,00	16,25
	2875255100	Obratnii clapau-40	buc	1,0000	475,00	475,00
	1714227322940	Cinepa fuilor	kg	0,0300	298,50	8,96
	2430126100338	Solutie de etansare	kg	0,0600	38,50	2,31
		<i>Cheltuieli directe</i>	lei			502,52
50	IC30E	Niplu , avind 2 insurubari, montata prin insurubare cu teava de otel, avind diametrul de 1 1/4"	buc			113,99 22,10
	7136040011749	Instalator incalzire si gaze	h-om	0,3400	65,00	22,10
	25231552800	Niplu , avind 2 insurubari avind diametrul de 1 1/4"	buc	1,0000	82,50	82,50
	1714227322940	Cinepa fuilor	kg	0,0250	298,50	7,46
	2430126100338	Solutie de etansare	kg	0,0500	38,50	1,92
		<i>Cheltuieli directe</i>	lei			455,95
51	IC30F	Niplu, avind 2 insurubari, montata prin insurubare cu teava de otel, avind diametrul de 1 1/2"	buc			137,26 26,00
	7136040011749	Instalator incalzire si gaze	h-om	0,4000	65,00	26,00
	25015678	Niplu, avind 2 insurubari avind diametrul de 1 1/2"	buc	1,0000	100,00	100,00
	1714227322940	Cinepa fuilor	kg	0,0300	298,50	8,96
	2430126100338	Solutie de etansare	kg	0,0600	38,50	2,31
		<i>Cheltuieli directe</i>	lei			823,59
52	CL18A	Confectii metalice din coltar 40x40 pentru sustinerea cosului de Fum	kg			46,32 13,65
	7214240021810	Lacatus CM	h-om	0,1900	65,00	12,35
	9310060019920	Muncitor deservire CM	h-om	0,0100	65,00	0,65
	7212030022700	Sudor	h-om	0,0100	65,00	0,65
	2734113803207	Sirma neagra moale d = 2 mm	kg	0,0100	28,80	0,29
	277522586	Confectii metalice din coltar 40x40 pentru sustinerea cosului de Fum	kg	1,0000	32,00	32,00
	2873155901200	Electrozi pentru sudura	kg	0,0050	68,50	0,34
	4011106202741	Energie electrica	kw	0,0080	2,86	0,02
	1010126200341	Carbuni de forja (huila)	kg	0,0150	1,20	0,02
		<i>Cheltuieli directe</i>	lei			926,43
		<b>3. Montarea utilajului</b>				
53	IA12D	Cazan mural de preparare agent termic pentru incalzire (apa calda 90/70 grade), avind puterea calorica de 25,1 -40 kw, montat pe rama sau pe suport	buc			727,25 325,00
	7136040011749	Instalator incalzire si gaze	h-om	5,0000	65,00	325,00
	2875274030000	Racord olandez, U2	buc	5,0000	72,20	361,00
	2875276313344	Diblu cu expandare cu D= 8	buc	4,0000	0,80	3,20
	2811236832352	Burghiu cu cap widia cu D=8	buc	0,1000	18,50	1,85
	29522700076021	Aparat de tractiune (tirfor) 0,015 MN (1,5 tf)	h-ut	1,0000	30,50	30,50
	2952270007609	Masina de gaurit electrica	h-ut	0,2000	28,50	5,70
		<i>Cheltuieli directe</i>	lei			727,25
54	IA37B	Pompa de circulatie montata pe conducta existenta, prin insurubare, avind diametrul peste 1"1/4	buc			389,34 195,00
	7136040011749	Instalator incalzire si gaze	h-om	3,0000	65,00	195,00
	2521216701000	Teava din otel	m	0,5000	142,50	71,25
	2875274122000	Racord olandez	buc	1,0000	75,80	75,80
	1714227322940	Cinepa fuilor	kg	0,0700	298,50	20,90
	2430126100338	Solutie de etansare	kg	0,1400	38,50	5,39
	1711317306661	Bumbac de sters	kg	0,0500	0,20	0,01
	2413547308164	Carbura de calciu tehnica (carbid) S102	kg	0,6400	32,80	20,99
		<i>Cheltuieli directe</i>	lei			778,67
55	IA37A	Pompa de alimentare sistema incalzire	buc			349,09 169,00
	7136040011749	Instalator incalzire si gaze	h-om	2,6000	65,00	169,00

1	2	3	4	5	6	7
	2521216701000	Teava din otel	m	0,5000	142,50	71,25
	2875274122000	Racord olandez	buc	1,0000	75,80	75,80
	1714227322940	Cinepa fuior	kg	0,0600	298,50	17,91
	2430126100338	Solutie de etansare	kg	0,1200	38,50	4,62
	1711317306661	Bumbac de sters	kg	0,0500	0,20	0,01
	2413547308164	Carbura de calciu tehnica (carbid) S102	kg	0,3200	32,80	10,50
		<i>Cheltuieli directe</i>	lei			349,09
56	IA28A	Vas de expansiune, montat pe postament avind capacitatea de 50	buc			828,91
						331,50
	7136040011749	Instalator incalzire si gaze	h-om	5,1000	65,00	331,50
	2875274401000	Flansa plata Pn 6	buc	5,0000	75,00	375,00
	2513206622020	Placa marsit de 3,0 mm, 25 at.	kg	0,8100	35,50	28,76
	1542126108945	Ulei de in sicativat	kg	0,0330	28,50	0,86
	1450336200468	Grafit concentrat tip G, praf	kg	0,0230	24,50	0,49
	2874115800780	Surub hex. M 10 x 35	buc	8,0000	1,42	11,36
	2874115801071	Suruburi cap hexagonal M 12x40 mm	buc	12,0000	2,80	33,60
	2874115842702	Piulita hexag. M10	buc	8,0000	0,25	2,00
	2874115842760	Piulita hexag. M12	buc	12,0000	0,40	4,80
	2874115883761	Saiba plata M 12	buc	8,0000	0,72	5,76
	2874125881289	Saibe uzuale, plate M 14	buc	12,0000	0,80	9,60
	2411115904512	Oxigen tehnic gazos S2031	m3	0,1650	20,50	3,48
	2413547308164	Carbura de calciu tehnica (carbid) S102	kg	0,4300	32,80	14,10
	2734125900487	Sirma pt. sudura, obisnuita dn=2,5 mm	kg	0,1250	28,50	3,42
	2922140006727	Macara "PIONER" 0,50-0,75 TF	h-ut	0,0600	34,00	2,04
	29522700076021	Aparat de tractiune (tirfor) 0,015 MN (1,5 tf)	h-ut	0,0700	30,50	2,14
		<i>Cheltuieli directe</i>	lei			828,91
57	IA28A	Vas de alimentare avind capacitatea de 200	buc			828,91
						331,50
	7136040011749	Instalator incalzire si gaze	h-om	5,1000	65,00	331,50
	2875274401000	Flansa plata Pn 6	buc	5,0000	75,00	375,00
	2513206622020	Placa marsit de 3,0 mm, 25 at.	kg	0,8100	35,50	28,76
	1542126108945	Ulei de in sicativat	kg	0,0330	28,50	0,86
	1450336200468	Grafit concentrat tip G, praf	kg	0,0230	24,50	0,49
	2874115800780	Surub hex. M 10 x 35	buc	8,0000	1,42	11,36
	2874115801071	Suruburi cap hexagonal M 12x40 mm	buc	12,0000	2,80	33,60
	2874115842702	Piulita hexag. M10	buc	8,0000	0,25	2,00
	2874115842760	Piulita hexag. M12	buc	12,0000	0,40	4,80
	2874115883761	Saiba plata M 12	buc	8,0000	0,72	5,76
	2874125881289	Saibe uzuale, plate M 14	buc	12,0000	0,80	9,60
	2411115904512	Oxigen tehnic gazos S2031	m3	0,1650	20,50	3,48
	2413547308164	Carbura de calciu tehnica (carbid) S102	kg	0,4300	32,80	14,10
	2734125900487	Sirma pt. sudura, obisnuita dn=2,5 mm	kg	0,1250	28,50	3,42
	2922140006727	Macara "PIONER" 0,50-0,75 TF	h-ut	0,0600	34,00	2,04
	29522700076021	Aparat de tractiune (tirfor) 0,015 MN (1,5 tf)	h-ut	0,0700	30,50	2,14
		<i>Cheltuieli directe</i>	lei			828,91
58	07-06-002-01	Montarea Cos de fum inox	buc			1 820,00
						1 820,00
	5	Specialist	h-om	28,0000	65,00	1 820,00
		<i>Cheltuieli directe</i>	lei			1 820,00
		<b>4. Utilaj</b>				
59		Cazan otel incalzire-combustibil sollid -45kw	buc			45 000,00
						0,00
	2213533	Cazan otel incalzire-combustibil sollid -45kw	buc	1,0000	45 000,00	45 000,00
		<i>Cheltuieli directe</i>	lei			45 000,00
60		Pompa circulatie -32/8	buc			4 845,50
						0,00
	22130533	Pompa circulatie -32/8	buc	1,0000	4 845,50	4 845,50
		<i>Cheltuieli directe</i>	lei			9 691,00
61		Vas expansiune -50 L	buc			1 297,50
						0,00
	221340533	Vas expansiune -50 L	buc	1,0000	1 297,50	1 297,50
		<i>Cheltuieli directe</i>	lei			1 297,50

1	2	3	4	5	6	7
62		Vas alimentare-200 L	buc			18 000,00 0,00
	2201340533	Vas alimentare-200 L	buc	1,0000	18 000,00	18 000,00
		<i>Cheltuieli directe</i>	lei			18 000,00
63		Pompa alimentare	buc			2 750,00 0,00
	220131400533	Pompa alimentare	buc	1,0000	2 750,00	2 750,00
		<i>Cheltuieli directe</i>	lei			2 750,00
64	pret piata	Cos de fum din inox in set cu elemente de inbinare (8m)	buc			33 000,00 0,00
	22013114005433	Cos de fum din inox in set cu elemente de inbinare (8m)	buc	1,0000	33 000,00	33 000,00
		<i>Cheltuieli directe</i>	lei			33 000,00
		<b>5. Electricitate</b>				
		<b>5.1. Lucrari electromontaj</b>				
65	08-03-599-13	Panouri de iluminat, montate pe perete cu buioane pe constructie, masa panoului, kg, pina la 15	buc			711,58 283,40
	1	Muncitor	h-om	4,3600	65,00	283,40
	244221	Panouri de iluminat	buc	1,0000	345,00	345,00
	1011786	Lac de bitum "BT-123"	t	0,00058	28 500,00	0,00
	1011924	Electrozi Э42A, diametru 4 mm	kg	0,0500	65,80	3,29
	1011977	Suruburi cu piulite si saibe	kg	0,3200	55,00	17,60
	1019100	Cartus pentru impuscat	10 buc	0,4100	15,00	6,15
	1019103	Dibluri de distantare	100 buc	0,0410	65,00	2,60
	1019109	Dibluri pentru conexiune	10 buc	0,4080	6,50	2,66
	1019852	Vopsea	kg	0,2000	65,80	13,16
	5009041	Dispozitiv de stringere - ramificare	100 buc	0,0410	75,00	3,00
	5009061	Fisa de izolatie	buc	21,0000	0,40	8,40
	5009081	Punti de conexiune flexibile, tip "ИГC-50"	buc	1,0000	3,80	3,80
	5009264	Teava de policlorvinila	kg	0,1960	72,20	14,44
	5009500	Fise de marcare	100 buc	0,0200	35,00	0,70
	5440089	Banda adeziva izolatoare pe compound policasin, marca "ЛCЭПЛ", latime 20-30 mm, grosime de la 0,14 pina la 0,19 mm inclusiv	kg	0,0390	102,00	4,08
	021102	Macara pe sasiu auto la lucrari de montare a utilajului tehnologic (cu exceptia conductelor principale), 10 t	h-ut	0,0300	10,00	0,30
	040502	Instalatii pentru sudare manuala cu arc electric (de curent continuu)	h-ut	0,0600	45,00	2,70
	400002	Automobile cu bord, tonaj pina la 8 t	h-ut	0,0300	10,00	0,30
		<i>Cheltuieli directe</i>	lei			711,58
66	08-03-591-1	Intreruptor cu o clapa, tip neingropat, la instalatie deschisa	100 buc			2 986,00 2 600,00
	1	Muncitor	h-om	39,5000	65,00	2 600,00
	1011477	Suruburi cu cap semirotund 2,5x20 mm	t	0,00016	55 000,00	0,00
	1011481	Suruburi cu cap semirotund 4x40 mm	t	0,0003	55 000,00	0,00
	1019103	Dibluri de distantare	100 buc	1,0200	65,00	65,00
	5009126	Placa de rozeta	100 buc	1,0300	150,00	150,00
	5440089	Banda adeziva izolatoare pe compound policasin, marca "ЛCЭПЛ", latime 20-30 mm, grosime de la 0,14 pina la 0,19 mm inclusiv	kg	0,1100	102,00	0,00
	021102	Macara pe sasiu auto la lucrari de montare a utilajului tehnologic (cu exceptia conductelor principale), 10 t	h-ut	0,0300	10,00	0,00
	330206	Masini de gaurit electrice	h-ut	6,4000	28,50	171,00
	400002	Automobile cu bord, tonaj pina la 8 t	h-ut	0,0300	10,00	0,00
		<i>Cheltuieli directe</i>	lei			29,86
67	08-02-402-2	Cablu, pe constructii montate si jgheaburi cu montarea cutiilor de ramificatie, cu 2-4 fire, in incaperi explozibile si incendiare, sectiunea firului pina la 6 mm2	100 m			1 728,62 916,50
	1	Muncitor	h-om	14,1000	65,00	916,50
	1011924	Electrozi Э42A, diametru 4 mm	kg	1,9000	65,80	125,02

1	2	3	4	5	6	7
	1019852	Vopsea	kg	0,4000	65,80	26,32
	5009041	Dispozitiv de stringere - ramificare	100 buc	0,1600	75,00	11,25
	5009101	Butoane de montaj	1000 buc	0,0200	75,00	1,87
	5009500	Fise de marcare	100 buc	0,4100	35,00	14,00
	5009623	Banda "K226"	100 m	0,0500	32,00	1,60
	5009719	Fisii si catarama pentru fixarea conductorilor	100 buc	0,3000	35,00	10,50
	5009837	Compozitie de etansare	kg	7,2000	42,50	306,00
	5440089	Banda adeziva izolatoare pe compound policasin, marca "JICЭПЛ", latime 20-30 mm, grosime de la 0,14 pina la 0,19 mm inclusiv	kg	0,1600	102,00	15,30
	021102	Macara pe sasiu auto la lucrari de montare a utilajului tehnologic (cu exceptia conductelor principale), 10 t	h-ut	1,6400	10,00	16,50
	030902	Ascensoare hidraulice, capacitate de ridicare 10 m	h-ut	3,1900	10,00	32,00
	040502	Instalatii pentru sudare manuala cu arc electric (de curent continuu)	h-ut	2,7000	45,00	121,50
	331451	Perforatoare electrice	h-ut	3,2500	35,00	113,75
	400002	Automobile cu bord, tonaj pina la 8 t	h-ut	1,6400	10,00	16,50
		<i>Cheltuieli directe</i>	lei			691,45
68	08-03-591-8	Priza de fisa tip neingropat, la instalatie deschisa	100 buc			3 212,33
						2 816,67
	1	Muncitor	h-om	43,2000	65,00	2 816,67
	1011477	Suruburi cu cap semirotund 2,5x20 mm	t	0,00016	55 000,00	0,00
	1011481	Suruburi cu cap semirotund 4x40 mm	t	0,0003	55 000,00	0,00
	1019103	Dibluri de distantare	100 buc	1,0200	65,00	65,00
	5009126	Placa de rozeta	100 buc	1,0300	150,00	150,00
	5440089	Banda adeziva izolatoare pe compound policasin, marca "JICЭПЛ", latime 20-30 mm, grosime de la 0,14 pina la 0,19 mm inclusiv	kg	0,1100	102,00	0,00
	021102	Macara pe sasiu auto la lucrari de montare a utilajului tehnologic (cu exceptia conductelor principale), 10 t	h-ut	0,0400	10,00	0,00
	330206	Masini de gaurit electrice	h-ut	6,4000	28,50	180,67
	400002	Automobile cu bord, tonaj pina la 8 t	h-ut	0,0400	10,00	0,00
		<i>Cheltuieli directe</i>	lei			96,37
69	08-03-594-2	Corp de iluminat cu lampi luminescente montat separat pe pivoti, cantitate lampi, in corp de iluminat, 2	100 buc			9 047,00
						7 540,00
	1	Muncitor	h-om	116,0000	65,00	7 540,00
	1010219	Lianti de ipsos "Г-3"	t	0,00315	2 905,00	0,00
	5009113	Prezoane	buc	204,0000	2,50	510,00
	5009129	Priza de tavan	100 buc	2,0400	150,00	300,00
	5009264	Teava de policlorvinila	kg	2,8000	72,20	217,00
	21101	Macara pe sasiu auto, tonaj 6,3 t	h-ut	2,6800	10,00	30,00
	30902	Ascensor hidraulic, capacitate de ridicare 10 m	h-ut	42,4000	10,00	420,00
	400002	Automobile cu bord, tonaj pina la 8 t	h-ut	2,6800	10,00	30,00
		<i>Cheltuieli directe</i>	lei			90,47
		<b>5.2. Materiale electrice</b>				
		<b>5.2.1. Panoul cazangerie</b>				
70	3	Cablu AVVG 3x2.5	m			3,92
						0,00
	2242	Cablu AVVG 3x2.5	m	1,0000	3,92	3,92
		<i>Cheltuieli directe</i>	lei			78,40
71	21455	Cablu AVVG 3x4	m			5,42
						0,00
	22042	Cablu AVVG 3x4	m	1,0000	5,42	5,42
		<i>Cheltuieli directe</i>	lei			108,40
72	4	Canal cablu 40x40	m			16,25
						0,00
	220042	Canal cablu 40x40	m	1,0000	16,25	16,25
		<i>Cheltuieli directe</i>	lei			162,50
73	5	Corp de eluminat2/36	buc			285,00
						0,00

1	2	3	4	5	6	7
	2420042	Corp de iluminat2/36	m	1,0000	285,00	285,00
		<i>Cheltuieli directe</i>	lei			285,00
74	6	Lampi 36W Osram	buc			55,80
						0,00
	2420.042	Lampi 36W Osram	m	1,0000	55,80	55,80
		<i>Cheltuieli directe</i>	lei			55,80
75	7	Priza dubla extern	buc			62,50
						0,00
	242000042	Priza dubla extern	m	1,0000	62,50	62,50
		<i>Cheltuieli directe</i>	lei			125,00
76	8	Intrerupator cu doua clape extern	buc			48,50
						0,00
	2420070042	Intrerupator cu doua clape extern	m	1,0000	48,50	48,50
		<i>Cheltuieli directe</i>	lei			48,50
		<b>6. Lucrari santehnice la Bucatarie</b>				
77	RpCU05H	Executarea strapungerilor pentru conducte sau tiranti in pereti din beton simplu de 26 - 50 cm grosime	buc			83,20
						83,20
	7122050013400	Zidar	h-om	0,0800	65,00	5,20
	9310060019920	Muncitor deservire CM	h-om	1,2000	65,00	78,00
		<i>Cheltuieli directe</i>	lei			166,40
78	RpCU06D	Executarea santurilor de pina la 5 cm adincime, in pereti din zidarie de caramida de 5 x 100 cm2	m			120,25
						120,25
	7122050013400	Zidar	h-om	0,3500	65,00	22,75
	9310060019922	Muncitor deservire	h-om	1,5000	65,00	97,50
		<i>Cheltuieli directe</i>	lei			481,00
79	RpCU07E	Matarea santurilor in pereti de 51 - 100 cm2, dupa instalatii sau consolidari	m			30,18
						21,45
	7122050013400	Zidar	h-om	0,2300	65,00	14,95
	9310060019920	Muncitor deservire CM	h-om	0,1000	65,00	6,50
	2653102100830	Ipsos pentru constructii tip A	kg	2,2500	3,10	6,98
	1421102200513	Nisip sortat nespalat de riu si lacuri 0,0-3,0 mm	m3	0,0005	435,00	0,00
	2652102100713	Var pasta	m3	0,0001	4 800,00	0,00
	4100116202818	Apa pentru mortare si betoane	m3	0,0200	12,50	0,25
	2952270003817	Malaxor pentru mortar de 200 L actionat electric	h-ut	0,0200	32,50	0,65
	2922140006703	Macara fereastră de 0,0015 MN (0,15 tf)	h-ut	0,0300	28,50	0,86
		<i>Cheltuieli directe</i>	lei			120,72
80	RpSB13E	Montarea tevii din material plastic pentru canalizare, imbinata cu garnitura de cauciuc, montata aparent sau ingropat sub pardoseala, avind diametrul de 110 mm	m			89,50
						24,70
	7136020011620	Instalator apa, canal	h-om	0,3800	65,00	24,70
	25212167201601	Teava din material plastic pentru canalizare d110 mm	m	1,0300	62,29	64,16
	2451437345967	Solutie unguenta	kg	0,0150	42,00	0,63
	2112307325046	Hirtie absorbanta	kg	0,0150	1,20	0,02
		<i>Cheltuieli directe</i>	lei			358,02
81	RpSB14E	Montarea piesei de legatura din material plastic pentru canalizare, imbinata cu garnitura de cauciuc, avind diametrul de 110 mm	buc			88,17
						22,10
	7136020011620	Instalator apa, canal	h-om	0,3400	65,00	22,10
	25231567210378	Cot, mufa dubla, piesa de curatire, compensator de dilatare si reductie din material plastic pentru canalizare d110	buc	1,0000	64,58	64,58
	2451437345967	Solutie unguenta	kg	0,0350	42,00	1,47
	2112307325046	Hirtie absorbanta	kg	0,0150	1,20	0,02
		<i>Cheltuieli directe</i>	lei			352,67
82	RpSB13C	Montarea tevii din material plastic pentru canalizare, imbinata cu garnitura de cauciuc,	m			41,75

1	2	3	4	5	6	7
		montata aparent sau ingropat sub pardoseala, avind diametrul de 50 mm				19,50
	7136020011620	Instalator apa, canal	h-om	0,3000	65,00	19,50
	252121680	Teava din material plastic pentru canalizare 50	m	1,0300	21,38	22,02
	2451437345967	Solutie unguenta	kg	0,0040	42,00	0,21
	2112307325046	Hirtie absorbanta	kg	0,0120	1,20	0,02
		<i>Cheltuieli directe</i>	lei			166,99
83	RpSB14C	Montarea piesei de legatura din material plastic pentru canalizare, imbinata cu garnitura de cauciuc, avind diametrul de 50 mm	buc			25,83 16,90
	7136020011620	Instalator apa, canal	h-om	0,2600	65,00	16,90
	2523156737	Cot, mufa dubla, piesa de curatire, compensator de dilatare si reductie din material plastic pentru canalizare 50 mm	buc	1,0000	8,50	8,50
	2451437345967	Solutie unguenta	kg	0,0100	42,00	0,42
	2112307325046	Hirtie absorbanta	kg	0,0120	1,20	0,01
		<i>Cheltuieli directe</i>	lei			155,00
84	RpSC21C	Montarea lavoarului din semiportelan, portelan sanitar etc. inclusiv pentru handicapati, avind teava de scurgere din material plastic, montat pe pedestal-	buc			2 815,92 149,50
	7136020011620	Instalator apa, canal	h-om	2,3000	65,00	149,50
	2622102438000	Lavoar	buc	1,0000	1 250,00	1 275,00
	2875114202800	Sifon pt.lavoar	buc	1,0000	150,00	153,00
	2875114203270	Ventil de scurgere	buc	1,0000	72,50	73,95
	2521216717050	Teava din material plastic	m	0,3000	35,00	10,85
	2875274203500	Consola pt.sustinere din fonta	buc	2,0000	15,50	31,62
	2622102453900	Piedestal din portelan sanitar	buc	1,0000	1 100,00	1 122,00
		<i>Cheltuieli directe</i>	lei			2 815,92
85	SA09B	Teava din policlorura de vinil, tip greu, imbinata prin lipire in conducte de legatura in obiecte sanitare, la cladiri de locuit si social-culturale, avind diametrul de 20 mm	m			154,86 107,25
	7136020011620	Instalator apa, canal	h-om	1,6500	65,00	107,25
	25212167050	Teava din PVC neplastifiata, tip greu (G) d20	m	1,0200	25,00	26,78
	25231567412430,	Cot din PVC tip G montat prin lipire d20	buc	0,7000	5,00	3,68
	25231564714800,	Teu din PVC rigid, tip greu (G) d20	buc	0,4500	5,50	2,60
	25231546713600,	Mufa mixta din PVC rigid, tip G d20	buc	1,0000	5,75	6,04
	25231505030,	Reductie din PVC tip greu (G) d20	buc	0,1000	6,20	0,65
	272120100	Niplu din fonta maleabila, N8DS, zincata	buc	1,0000	7,50	7,88
		<i>Cheltuieli directe</i>	lei			3 097,25
86	IC38A	Piesa de racordare Racord M 20x1/2", cu 2 imbinari, din polipropilena imbinata prin polifusiune cu teava din polipropilena armata, avind diametrul exterior de pina la 20,0 mm, inclusiv	buc			45,73 9,75
	7136040011749	Instalator incalzire si gaze	h-om	0,1500	65,00	9,75
	28752245102	Racord M 20x1/2'	buc	1,0000	35,00	35,00
	2112307325046	Hirtie absorbanta	kg	0,0200	1,20	0,02
	3220137315778	Decapant	kg	0,0060	42,20	0,28
	2940600003000	Aparat de sudura pentru polifusiune	h-ut	0,0150	45,00	0,68
		<i>Cheltuieli directe</i>	lei			274,38
87	ID04A	Robinet de trecere sau de retinere cu mufe pentru instalatii de incalzire central, avind diametrul nominal de 1/2" Robinet sublavuar	buc			147,45 9,75
	7136040011749	Instalator incalzire si gaze	h-om	0,1500	65,00	9,75
	28752744205100	Robinet sub lavuar 1/2"	buc	1,0000	132,00	132,00
	1714227322940	Cinapa fuior	kg	0,0150	298,50	4,48
	2430126100338	Solutie de etansare	kg	0,0320	38,50	1,22
		<i>Cheltuieli directe</i>	lei			884,68
88	SD03A	Robinet pentru lavoar sau spalator, indiferent de modul de inchidere, inclusiv pentru handicapati, avind diametrul de 1/2"	buc			883,25 68,25
	7136020011620	Instalator apa, canal	h-om	1,0500	65,00	68,25
	2913124202	Robinet pt. lavoar cu dn=1/2"	buc	1,0000	750,00	750,00
	2513307336204	Racord flexibil cu dn=1/2"	buc	1,0000	65,00	65,00
		<i>Cheltuieli directe</i>	lei			883,25

1	2	3	4	5	6	7
89	SD04A	Baterie amestecatoare cu brat basculant stativa pentru lavoar sau spalator, indiferent de modul de inchidere, inclusiv pentru handicapati, avind diametrul de 1/2"	buc			1 287,25 107,25
	7136020011620	Instalator apa, canal	h-om	1,6500	65,00	107,25
	2913124201370	Baterie amestecatoare pt. lavoar cu dn=1/2"	buc	1,0000	1 050,00	1 050,00
	2513307336204	Racord flexibil cu dn=1/2"	buc	2,0000	65,00	130,00
		<i>Cheltuieli directe</i>	lei			3 861,75
90	SB28A	Sifon de pardoseala din polipropilena, avind diametrul iesirii de 50 mm.	buc			92,22 16,25
	7136020011620	Instalator apa, canal	h-om	0,2500	65,00	16,25
	2523126720115	Sifon de pardoseala din polipropilena d50	buc	1,0000	75,00	75,75
	2451437345967	Solutie unguenta	kg	0,0035	42,00	0,21
	2112307325046	Hirtie absorbanta	kg	0,0100	1,20	0,01
		<i>Cheltuieli directe</i>	lei			184,44
91	RpSC23A	Montarea spalatorului cu picurator (cu un compartiment) pentru vase, din fonta emailata, tabla emailata, inox, etc., avind teava de scurgere din material plastic, montat pe console fixate pe pereti din zidarie de caramida	buc			1 367,05 120,25
	7136020011620	Instalator apa, canal	h-om	1,8500	65,00	120,25
	2875114200300	Spalator cu picurator (cu un compartiment)	buc	1,0000	850,00	867,00
	2875114203130	Sifon pt. spalator, dn=1 1/2"	buc	1,0000	225,00	229,50
	2875114203270	Ventil de scurgere	buc	1,0000	72,50	73,95
	2875114203520	Console brat dublu pt.sustinere, din fonta	buc	2,0000	15,00	30,60
	2521216717051	Teava din material plastic dn =40 mm	m	0,6000	75,00	45,75
		<i>Cheltuieli directe</i>	lei			2 734,10
92	CK31B	Rafturi de camari, montate pe suport din lemn sau metal, late de 30 cm, executate PFL dur de 6 mm grosime (PAL din 18 mm grosime) pe suporti metalice	m2			495,60 90,46
	7422010060100	Timplar	h-om	1,1900	65,00	77,46
	7122050013400	Zidar	h-om	0,0500	65,00	3,25
	9310060019920	Muncitor deservire CM	h-om	0,1500	65,00	9,75
	2875276312974	Suport metalic pentru rafturi	kg	6,0000	32,00	193,33
	2670112205050	PAL din 18 mm grosime - pe suporti metalice	m2	1,0500	200,00	211,67
	2952160007200	Utilaj de ridicat pentru lucrari de finisaj	h-ut	0,0100	17,50	0,15
		<i>Cheltuieli directe</i>	lei			1 189,45

**APROBAT:**

**Intocmit**

**Investitor**

(funcția, semnătura, numele, prenumele)

(funcția, semnătura, numele, prenumele)

L.S.

L.S.

# Lucrari de reparatii la centrul pentru Copii din s.Rediu Mare, r-nul Donduseni

(denumirea obiectivului)

## DEVIZ LOCAL № 2-1-3 Reparatii

Valoarea de deviz 238 634,24 lei

Intocmit in prețuri curente

№ crt.	Simbol norme și Cod resurse	Lucrări și cheltuieli	U.M.	Cantitate conform datelor din proiect	Valoarea de deviz, lei	
					Pe unitate de măsură incl. salariu	Total incl. salariu
1	2	3	4	5	6	7
		<b>1. Demontari</b>				
1	RpEA11D1	Demontari tuburi L sau elemente de protectie cu diametrul peste 20 mm, montat aparent, inclusiv scoaterea conductorilor.	m	45,00	7,80 7,80	351,00 351,00
2	RpEF23A	Demontari de corpuri de iluminat orice tip, inclusiv tijele si globurile	buc	42,00	14,30 14,30	600,60 600,60
3	RpEG17B	Demontarea tablourilor electrice cu masca metalica, sau mase plastice pentru apartament	buc	1,00	11,05 11,05	11,05 11,05
4	RpEC16D	Demontat loc de lampa sau de priza aparenta,	buc	42,00	41,60 41,60	1 747,20 1 747,20
		<i>Total</i>	lei			2 709,85
		<i>Contributii asigurari sociale</i>	24 %			650,36
		<i>Total</i>				3 360,21
		<i>Cheltuieli de regie</i>	10 %			336,03
		<i>Total</i>				3 696,24
		<i>Beneficiu de deviz</i>	6 %			221,77
		<i>Total</i>				3 918,01
		<b>Total Demontari Inclusiv salariu</b>				<b>3 918,01 2 709,85</b>
		<b>2. Lucrari de constructii generale</b>				

1	2	3	4	5	6	7
5	RpCU05H	Executarea strapungerilor pentru conducte sau tiranti in pereti din beton simplu de 26 -50 cm grosime	buc	14,00	83,20 83,20	1 164,80 1 164,80
6	RpCU07A	Matarea golurilor in pereti, cu mortar de ipsos, dupa instalatii sau consolidari	buc	14,00	11,66 9,75	163,18 136,50
7	RpCU06A	Executarea santurilor de pina la 5 cm adincime, in pereti din zidarie de caramida de 5 x 50 cm2	m	240,00	58,50 58,50	14 040,00 14 040,00
8	RpCU07D	Matarea santurilor in pereti de pina la 50 cm2, dupa instalatii sau consolidari	m	240,00	22,40 15,60	5 376,00 3 744,00
9	RpEJ01C	Confectionarea si montarea consolelor metalice pentru sustinerea de confectii metalice diverse (dispozitivele de sustinere etc.)	kg	45,00	49,27 19,50	2 217,22 877,50
10	10-06-034-14	Lucrari diverse: Protectia cablului cu jgheaburi metalice, pe pereti din lemn sau caramida 120x 70mm	m	20,00	104,20 16,90	2 084,00 338,00
		<i>Total</i>	lei			25 045,20
		<i>Contributii asigurari sociale</i>	24 %			4 872,19
		<i>Cheltuieli de transport</i>	10 %			435,66
		<i>Total</i>				30 353,05
		<i>Cheltuieli de regie</i>	10 %			3 035,31
		<i>Total</i>				33 388,36
		<i>Beneficiu de deviz</i>	6 %			2 003,30
		<b>Total Lucrari de constructii generale Inclusiv salariu</b>				<b>35 391,66 20 300,80</b>
		<b>3. LUCRARI DE MONTARE SISTEM ELECTRIC</b>				
11	08-03-573-4	Dulap (pupitru) de comanda suspendat, inaltime, latime si adincime, mm, pina la SPB PM12IP21	buc	1,00	203,05 154,05	203,05 154,05

1	2	3	4	5	6	7
12		BOXC -12MODELE SPb-Pm-12IP2	buc	1,00	260,00 0,00	260,00 0,00
13		SINAYNS20-3-063	buc	1,00	336,68 0,00	336,68 0,00
14		SINAYNN 10-14-100	buc	1,00	26,86 0,00	26,86 0,00
15	08-03-594-3	Corp de iluminare montat aparte pe pivoate cu cantitatea lampilor in corpul de iluminare: pina 4 LED Amstrung	100 buc	1,22	12 072,89 10 985,00	14 728,92 13 401,70
16	pret firma	Corp Iluminat 4x18	buc	42,00	600,00 0,00	25 200,00 0,00
17	08-03-591-9	Priza de fisa tip neingropat, la instalatie inchisa IP43	100 buc	0,28	2 622,93 2 476,96	734,42 693,55
18	pret firma	Priza simpla euro	buc	28,00	48,00 0,00	1 344,00 0,00
19	08-03-591-2	Intreruptor cu o clapa, tip ingropat, la instalatie inchisa IH10A IP20	100 buc	15,00	2 134,07 2 093,00	32 011,00 31 395,00
20	pret firma	Intrerupator cu oclapa	buc	15,00	42,00 0,00	630,00 0,00
21	08-03-526-1	Automat mono-, r, montat pe constructie pe perete sau coloana, la curent, A, pina: 25	buc	20,00	233,58 101,40	4 671,52 2 028,00
22	pret firma	INTRERUPATOR AUTOMAT BA47-29/1 10-B	buc	10,00	37,50 0,00	375,00 0,00
23	pret firma	INTRERUPATOR AUTOMAT BA47-29/1 16-B	buc	10,00	37,50 0,00	375,00 0,00
24	08-03-526-1	Automat bi-, montat pe constructie pe perete sau coloana, la curent, A, pina: 25	buc	8,00	239,27 101,40	1 914,14 811,20
25	pret firma	INTRERUPATOR AUTOM DIFERENTIAL CiDPNa 1P	buc	8,00	285,00 0,00	2 280,00 0,00
26	08-03-526-2	Automat mono-, bi-, tripolar, montat pe constructii pe perete sau coloana, curent pina la 100	buc	4,00	340,14 150,80	1 360,56 603,20
27		Intrerupator -3-poli BA47-29/3/32	buc	1,00	74,17 0,00	74,17 0,00
28		CUTIE PENTRU INTRERUPATOR,si Prize	buc	43,00	4,00 0,00	172,00 0,00
29		RASPRED COROBICA	buc	10,00	30,00 0,00	300,00 0,00

1	2	3	4	5	6	7
30	08-02-472-3	Conductor de legare la pamint comuflat in strat de egalizare a pardoselii, din otel fisie, sectiune 100 mm2	100 m	0,30	2 869,60 1 001,00	860,88 300,30
31	08-02-471-4	Priza de pamint, verticala, din otel rotund, diametru 20 mm	10 buc	0,30	3 321,27 539,50	996,38 161,85
32	08-02-148-1	Cablu pina la 35 kV in tevi, blocuri si cutii pozate, masa 1 m pina la: 1 kg VVG NG 3X1.5	100 m	2,10	981,01 806,00	2 060,13 1 692,60
33	pret firma	Cablu VVG ng 3x1.5	m	210,00	13,50 0,00	2 835,00 0,00
34	08-02-148-1	Cablu pina la 35 kV in tevi, blocuri si cutii pozate, masa 1 m pina la: 1 kg VVG NG 3X2.5	100 m	2,40	978,60 806,00	2 348,65 1 934,40
35	pret firma	Cablu VVG ng 3x2.5	m	240,00	21,20 0,00	5 088,00 0,00
36	RpEJ05A	Incercari, verificari electrice si reglari la cabluri de energie electrica pina la 1 kW	buc	70,00	17,50 16,25	1 225,00 1 137,50
		<i>Total</i>	lei			102 411,36
		<i>Contributii asigurari sociale</i>	24 %			13 035,20
		<i>Cheltuieli de transport</i>	10 %			4 658,91
		<i>Total</i>				120 105,47
		<i>Total</i>				150 520,95
		<i>Beneficiu de deviz</i>	6 %			9 031,25
		<i>Total</i>				159 552,20
		<b>Total LUCRARI DE MONTARE SISTEM ELECTRIC Inklusiv salariu</b>				<b>159 552,20 54 313,35</b>

		Total	lei			198 861,87
		TVA	20 %			39 772,37
		<b>Total deviz: Inklusiv salariu</b>				<b>238 634,24 77 324,00</b>

Intocmit

\_\_\_\_\_ (funcția, semnătura, numele, prenumele )

Verificat

\_\_\_\_\_ (funcția, semnătura, numele, prenumele)

**Lucrari de reparatii la centrul  
pentru Copii din s.Rediu Mare,  
r-nul Donduseni**

(denumirea obiectivului)

Formular Nr.3

WinCmeta

**Deviz local de resurse № 2-1-3  
Reparatii**

**Valoarea de deviz 238 634,24 lei**

Intocmit in prețuri curente

№ crt.	Simbol norme și Cod resurse	Denumire lucrări și cheltuieli	U.M.	Cantitate conform datelor din proiect	Valoarea de deviz, lei	
					Pe unitate de măsură	Total
1	2	3	4	5	6	7
		Total borderou de resurse № 2-1-3:				

**Manopera :**

1.	1	Muncitor	h-om	823,29	65,00	53 513,85
2.	7122050013400	Zidar	h-om	59,70	65,00	3 880,50
3.	7137010011520	Electrician in constructii	h-om	59,19	65,00	3 847,35
4.	7212030022700	Sudor	h-om	13,50	65,00	877,50
5.	9310060019920	Muncitor deservire CM	h-om	41,92	65,00	2 724,80
6.	9310060019922	Muncitor deservire	h-om	192,00	65,00	12 480,00
		<b>Total manopera</b>				<b>77 324,00</b>

**Materiale:**

1.	1010219	Lianti de ipsos "Г-3"	t	0,07	2 900,00	203,00
2.	1010388	Vopsele de ulei, pamintii "MA-0115": miniu de fier	t	0,00	65 200,00	0,00
3.	1010813	Sirma din otel cu carbon redus pentru diferite destinatii, zincata, diametru 3,0 mm	t	0,00	28 500,00	0,00
4.	1010865	Role de plumb, marca "C1", grosime 1,0 mm	t	0,00	17 500,00	0,00
5.	1011482	Suruburi, cap semirotond 5x70 mm	t	0,00	55 000,00	0,00
6.	10116114	Otel-carbon calitate normala, marca "ВСТ3пс5-1", rotund, diametru 20 mm	t	0,04	19 800,00	792,00
7.	1011786	Lac de bitum "BT-123"	t	0,00	28 500,00	0,00
8.	1011825	Ulei de in natural	kg	0,34	24,40	8,30
9.	1011924	Electrozi Ø42A, diametru 4 mm	kg	3,05	65,80	200,68
10.	1011964	Sfoara (spagat) de hirtie	kg	0,05	12,00	0,60
11.	1011977	Suruburi cu piulite si saibe	kg	3,41	55,00	187,55
12.	1012206	Dibluri din masa plastica, suruburi 12x70 mm	10 buc	20,60	4,80	98,88
13.	1019100	Cartus pentru impuscat	10 buc	39,04	15,00	585,60
14.	1019103	Dibluri de distantare	100 buc	0,45	45,00	20,25
15.	1019109	Dibluri pentru conexiune	10 buc	39,04	45,00	1 756,80
16.	1019373	Otel fisie necalcat 40x4 mm	t	0,02	22 500,00	450,00
17.	1019760	Lac de electroizolatie "318"	kg	0,23	42,80	9,85
18.	1019787	Chit de etansare	kg	0,60	32,20	19,32
19.	1019852	Vopsea	kg	1,22	65,80	80,28

20.	1421102200513	Nisip sortat nespalat de riu si lacuri 0,0-3,0 mm	m3	0,13	435,00	56,55
21.	2019408	Constructii din otel individuale, grilaje sudate, masa pina la 0,1 t	t	0,04	22 500,00	900,00
22.	21141	Cablu VVG ng 3x2.5	m	240,00	21,20	5 088,00
23.	2430116103294	Vopsea miniu plumb v.351-3 NTR 90	kg	0,99	48,50	48,02
24.	2520001	Cablu VVG ng 3x1.5	m	210,00	13,50	2 835,00
25.	2653102100830	Ipsos pentru constructii tip A	kg	411,08	3,10	1 274,35
26.	2710603434771	Otel lat 30 x 4 mm	kg	15,84	22,40	354,82
27.	2710703500166	Otel cornier 30x30x4 mm	kg	35,64	22,40	798,34
28.	2735725900970	Electrozi sudura cu D = 3,25 mm	kg	1,49	65,80	98,04
29.	4100116202818	Apa pentru mortare si betoane	m3	2,47	12,50	30,88
30.	5009061	Fisa de izolatie	buc	1 558,56	0,30	467,57
31.	5009062	Papuci de cablu	buc	195,20	2,50	488,00
32.	5009081	Punti de conexiune flexibile, tip "ПГС-50"	buc	32,00	3,80	121,60
33.	5009101	Butoane de montaj	1000 buc	0,04	2 000,00	80,00
34.	5009113	Prezoane	buc	248,88	0,40	99,55
35.	5009129	Priza de tavan	100 buc	2,49	75,00	186,75
36.	5009264	Teava de policlorvinila	kg	3,42	72,20	246,92
37.	5009422	Scoaba aplicata	100 buc	0,06	35,00	2,10
38.	5009500	Fise de marcare	100 buc	0,66	35,00	23,10
39.	5009619	Ate de cusut	kg	0,04	15,00	0,60
40.	5009623	Banda "K226"	100 m	0,04	25,00	1,00
41.	50097300	Jgheab metalic 120x 70mm	buc	20,00	75,45	1 509,00
42.	50150	Intrerupator -3-poli BA47-29/3/32	buc	1,00	74,17	74,17
43.	501555000	INTRERUPATOR AUTOMAT BA47-29/1 10-B	buc	10,00	37,50	375,00
44.	5015550400	INTRERUPATOR AUTOMAT BA47-29/1 16-B	buc	10,00	37,50	375,00
45.	50155504400	INTRERUPATOR AUTOM DIFERENTIAL CiDPNa 1P	buc	8,00	285,00	2 280,00
46.	501555774	Intrerupator cu oclapa	buc	15,00	42,00	630,00
47.	5044150	CUTIE PENTRU INTRERUPATOR,si Prize	buc	43,00	4,00	172,00
48.	50444150	RASPRED COROBKA	buc	10,00	30,00	300,00
49.	50555774	Priza simpla euro	buc	28,00	48,00	1 344,00
50.	5220077	Aliaje de staniu-plumb fara stibiu, marca "ПЛОС30"	kg	2,25	175,50	394,88
51.	5429033	Vaselina tehnica	kg	0,21	42,00	8,82
52.	5440089	Banda adeziva izolatoare pe compound policasin, marca "ЛСЭПЛ", latime 20-30 mm, grosime de la 0,14 pina la 0,19 mm inclusiv	kg	0,60	75,00	45,00
53.	555501524	SINAYNN 10-14-100	buc	1,00	26,86	26,86
54.	55550524	SINAYNS20-3-063	buc	1,00	336,68	336,68
55.	5555524	BOXC -12MODELE SPb-Pm-12IP21	buc	1,00	260,00	260,00
56.	5555774	Corp Iluminat 4x18	buc	42,00	600,00	25 200,00
		<b>Total materiale de constructii</b>				<b>50 945,71</b>

#### **Utilaje de constructii:**

1.	021102	Macara pe sasiu auto la lucrari de montare a utilajului tehnologic (cu exceptia conductelor principale), 10 t	h-ut	2,73	10,00	27,30
2.	030203	Cricuri hidraulice, capacitate de ridicare 63 t	h-ut	13,50	10,00	135,00
3.	030408	Cabestane electrice, forta de tractiune 156,96 (16) kN (t)	h-ut	13,50	10,00	135,00
4.	040502	Instalatii pentru sudare manuala cu arc	h-ut	7,79	35,00	272,65

		electric (de curent continuu)				
5.	050102	Compresoare mobile, motor cu ardere interna, presiune 686 kPa (7 atm) 5 m3/min	h-ut	0,22	15,00	3,30
6.	100602	Ciocane usoare perforatoare la lucrari la statii mobile de compresare	h-ut	0,22	27,50	6,05
7.	170300	Masini de montare pentru executarea lucrarilor la pozarea si montarea cablului pe baza automobilului "GA3-66"	h-ut	1,20	42,00	50,40
8.	21101	Macara pe sasiu auto, tonaj 6,3 t	h-ut	4,93	10,00	49,30
9.	2922140006703	Macara fereastră de 0,0015 MN (0,15 tf)	h-ut	5,01	35,00	175,35
10.	2952270003817	Malaxor pentru mortar de 200 L actionat electric	h-ut	3,74	32,50	121,55
11.	30902	Ascensor hidraulic, capacitate de ridicare 10 m	h-ut	69,54	10,00	695,40
12.	3110500002401	Aparat de sudura 28-35 Kw	h-ut	0,90	45,00	40,50
13.	330206	Masini de gaurit electrice	h-ut	1,28	10,00	12,80
14.	3410540004803	Autolaborator mobil de verificari si incercari electrice pe auto 3 t	h-ut	17,50	5,00	87,50
15.	350451	Prese hidraulice cu dispozitiv de actionare electrica	h-ut	0,80	10,00	8,00
16.	400002	Automobile cu bord, tonaj pina la 8 t	h-ut	7,66	10,00	76,60
		<b>Total utilaje de construcții</b>				<b>1 896,70</b>

Total	lei	198 861,87
TVA	20 %	39 772,37

**Total deviz:**

**238 634,24**

Intocmit

\_\_\_\_\_ (funcția, semnătura, numele, prenumele)

Verificat

\_\_\_\_\_ (funcția, semnătura, numele, prenumele)

**Obiect** Lucrari de reparatii la centrul pentru  
Copii din s.Rediu Mare, r-nul Donduseni

**Investitor**

## Catalog de prețuri unitare pentru obiectul

№ crt.	Simbol norme și Cod resurse	Denumire lucrări, cheltuieli și resurse	U.M.	Consum de resurse pe unitate de măsură	Valoare, lei	
					Pe unitate de măsură	Total incl. salariu
1	2	3	4	5	6	7
		<b>1. Demontari</b>				
1	RpEA11D1	Demontari tuburi L sau elemente de protectie cu diametrul peste 20 mm, montat aparent, inclusiv scoaterea conductorilor.	m			7,80
	7137010011520	Electrician in constructii	h-om	0,1200	65,00	7,80
		<i>Cheltuieli directe</i>	lei			351,00
2	RpEF23A	Demontari de corpuri de iluminat orice tip, inclusiv tijele si globurile	buc			14,30
	7137010011520	Electrician in constructii	h-om	0,2200	65,00	14,30
		<i>Cheltuieli directe</i>	lei			600,60
3	RpEG17B	Demontarea tablourilor electrice cu masca metalica, sau mase plastice pentru apartament	buc			11,05
	7137010011520	Electrician in constructii	h-om	0,1700	65,00	11,05
		<i>Cheltuieli directe</i>	lei			11,05
4	RpEC16D	Demontat loc de lampa sau de priza aparenta,	buc			41,60
	7137010011520	Electrician in constructii	h-om	0,6400	65,00	41,60
		<i>Cheltuieli directe</i>	lei			1 747,20
		<b>2. Lucrari de constructii generale</b>				
5	RpCU05H	Executarea strapungerilor pentru conducte sau tiranti in pereti din beton simplu de 26 - 50 cm grosime	buc			83,20
	7122050013400	Zidar	h-om	0,0800	65,00	5,20
	9310060019920	Muncitor deservire CM	h-om	1,2000	65,00	78,00
		<i>Cheltuieli directe</i>	lei			1 164,80
6	RpCU07A	Matarea golurilor in pereti, cu mortar de ipsos, dupa instalatii sau consolidari	buc			11,66
	7122050013400	Zidar	h-om	0,0700	65,00	4,55
	9310060019920	Muncitor deservire CM	h-om	0,0800	65,00	5,20
	2653102100830	Ipsos pentru constructii tip A	kg	0,2200	3,10	0,68
	1421102200513	Nisip sortat nespalat de riu si lacuri 0,0-3,0 mm	m3	0,0010	435,00	0,31
	4100116202818	Apa pentru mortare si betoane	m3	0,0050	12,50	0,06
	2952270003817	Malaxor pentru mortar de 200 L actionat electric	h-ut	0,0100	32,50	0,32
	2922140006703	Macara fereastră de 0,0015 MN (0,15 tf)	h-ut	0,0150	35,00	0,52
		<i>Cheltuieli directe</i>	lei			163,18
7	RpCU06A	Executarea santurilor de pina la 5 cm adincime, in pereti din zidarie de caramida de 5 x 50 cm2	m			58,50
	7122050013400	Zidar	h-om	0,1000	65,00	6,50
	9310060019922	Muncitor deservire	h-om	0,8000	65,00	52,00
		<i>Cheltuieli directe</i>	lei			14 040,00
8	RpCU07D	Matarea santurilor in pereti de pina la 50 cm2, dupa instalatii sau consolidari	m			22,40

1	2	3	4	5	6	7
						15,60
	7122050013400	Zidar	h-om	0,1400	65,00	9,10
	9310060019920	Muncitor deservire CM	h-om	0,1000	65,00	6,50
	2653102100830	Ipsos pentru constructii tip A	kg	1,7000	3,10	5,27
	1421102200513	Nisip sortat nespalat de riu si lacuri 0,0-3,0 mm	m3	0,0005	435,00	0,22
	4100116202818	Apa pentru mortare si betoane	m3	0,0100	12,50	0,12
	2952270003817	Malaxor pentru mortar de 200 L actionat electric	h-ut	0,0150	32,50	0,49
	2922140006703	Macara fereastră de 0,0015 MN (0,15 tf)	h-ut	0,0200	35,00	0,70
		<i>Cheltuieli directe</i>	lei			5 376,00
9	RpEJ01C	Confectionarea si montarea consolelor metalice pentru sustinerea de confectionii metalice diverse (dispozitivele de sustinere etc.)	kg			49,27 19,50
	7212030022700	Sudor	h-om	0,3000	65,00	19,50
	2710603434771	Otel lat 30 x 4 mm	kg	0,3200	22,40	7,88
	2710703500166	Otel cornier 30x30x4 mm	kg	0,7200	22,40	17,74
	2735725900970	Electrozi sudura cu D = 3,25 mm	kg	0,0300	65,80	2,18
	2430116103294	Vopsea miniu plumb v.351-3 NTR 90	kg	0,0200	48,50	1,07
	3110500002401	Aparat de sudura 28-35 Kw	h-ut	0,0200	45,00	0,90
		<i>Cheltuieli directe</i>	lei			2 217,22
10	10-06-034-14	Lucrari diverse: Protectia cablului cu jgheaburi metalice, pe pereti din lemn sau caramida 120x 70mm	m			104,20 16,90
	1	Muncitor	h-om	0,2600	65,00	16,90
	1010219	Lianti de ipsos "Г-3"	t	0,00105	2 900,00	2,90
	1010388	Vopsele de ulei, pamintii "MA-0115": miniu de fier	t	0,00004	65 200,00	0,00
	1011482	Suruburi, cap semirotond 5x70 mm	t	0,00005	55 000,00	0,00
	1011825	Ulei de in natural	kg	0,0170	24,40	0,42
	1012206	Dibluri din masa plastica, suruburi 12x70 mm	10 buc	1,0300	4,80	4,94
	1019787	Chit de etansare	kg	0,0300	32,20	0,97
	5009422	Scoaba aplicata	100 buc	0,0030	35,00	0,10
	50097300	Jgheab metalic 120x 70mm	buc	1,0000	75,45	75,45
	170300	Masini de montare pentru executarea lucrarilor la pozarea si montarea cablului pe baza automobilului "ГАЗ-66"	h-ut	0,0600	42,00	2,52
		<i>Cheltuieli directe</i>	lei			2 084,00
		<b>3. LUCRARI DE MONTARE SISTEM ELECTRIC</b>				
11	08-03-573-4	Dulap (pupitru) de comanda suspendat, inaltime, latime si adincime, mm, pina la SPB PM12IP21	buc			203,05 154,05
	1	Muncitor	h-om	2,3700	65,00	154,05
	1011924	Electrozi Э42А, diametru 4 mm	kg	0,1000	65,80	6,58
	1011977	Suruburi cu piulite si saibe	kg	0,1000	55,00	5,50
	1019852	Vopsea	kg	0,0200	65,80	1,32
	021102	Macara pe sasiu auto la lucrari de montare a utilajului tehnologic (cu exceptia conductelor principale), 10 t	h-ut	0,0700	10,00	0,70
	040502	Instalatii pentru sudare manuala cu arc electric (de curent continuu)	h-ut	0,7100	35,00	24,85
	050102	Compressoare mobile, motor cu ardere interna, presiune 686 kPa (7 atm) 5 m3/min	h-ut	0,2200	15,00	3,30
	100602	Ciocane usoare perforatoare la lucrari la statii mobile de compresare	h-ut	0,2200	27,50	6,05
	400002	Automobile cu bord, tonaj pina la 8 t	h-ut	0,0700	10,00	0,70
		<i>Cheltuieli directe</i>	lei			203,05
12		BOXC -12MODELE SPb-Pm-12IP2	buc			260,00 0,00
	5555524	BOXC -12MODELE SPb-Pm-12IP21	buc	1,0000	260,00	260,00
		<i>Cheltuieli directe</i>	lei			260,00
13		SINAYNS20-3-063	buc			336,68 0,00
	55550524	SINAYNS20-3-063	buc	1,0000	336,68	336,68
		<i>Cheltuieli directe</i>	lei			336,68
14		SINAYNN 10-14-100	buc			26,86

1	2	3	4	5	6	7
						0,00
	555501524	SINAYNN 10-14-100	buc	1,0000	26,86	26,86
		<i>Cheltuieli directe</i>	lei			26,86
15	08-03-594-3	Corp de iluminare montat aparte pe pivoate cu cantitatea lampilor in corpul de iluminare: pina 4 LED Amstrung	100 buc			12 072,89
						10 985,00
	1	Muncitor	h-om	169,0000	65,00	10 985,00
	1010219	Lianti de ipsos "Г-3"	t	0,00315	2 900,00	0,00
	5009113	Prezoane	buc	204,0000	0,40	81,60
	5009129	Priza de tavan	100 buc	2,0400	75,00	153,07
	5009264	Teava de policlorvinila	kg	2,8000	72,20	202,39
	21101	Macara pe sasiu auto, tonaj 6,3 t	h-ut	4,0400	10,00	40,41
	30902	Ascensor hidraulic, capacitate de ridicare 10 m	h-ut	57,0000	10,00	570,00
	400002	Automobile cu bord, tonaj pina la 8 t	h-ut	4,0400	10,00	40,41
		<i>Cheltuieli directe</i>	lei			14 728,92
16	pret firma	Corp Iluminat 4x18	buc			600,00
						0,00
	5555774	Corp Iluminat 4x18	buc	1,0000	600,00	600,00
		<i>Cheltuieli directe</i>	lei			25 200,00
17	08-03-591-9	Priza de fisa tip neingropat, la instalatie inchisa IP43	100 buc			2 622,93
						2 476,96
	1	Muncitor	h-om	38,1000	65,00	2 476,96
	1010219	Lianti de ipsos "Г-3"	t	0,00315	2 900,00	0,00
	1011977	Suruburi cu piulite si saibe	kg	1,5000	55,00	82,50
	5009061	Fisa de izolatie	buc	102,0000	0,30	30,61
	5440089	Banda adeziva izolatoare pe compound policasin, marca "ЛСЭЛЛ", latime 20-30 mm, grosime de la 0,14 pina la 0,19 mm inclusiv	kg	0,4200	75,00	32,14
	021102	Macara pe sasiu auto la lucrari de montare a utilajului tehnologic (cu exceptia conductelor principale), 10 t	h-ut	0,0400	10,00	0,36
	400002	Automobile cu bord, tonaj pina la 8 t	h-ut	0,0400	10,00	0,36
		<i>Cheltuieli directe</i>	lei			734,42
18	pret firma	Priza simpla euro	buc			48,00
						0,00
	50555774	Priza simpla euro	buc	1,0000	48,00	48,00
		<i>Cheltuieli directe</i>	lei			1 344,00
19	08-03-591-2	Intreruptor cu o clapa, tip ingropat, la instalatie inchisa IH10A IP20	100 buc			2 134,07
						2 093,00
	1	Muncitor	h-om	32,2000	65,00	2 093,00
	1010219	Lianti de ipsos "Г-3"	t	0,00315	2 900,00	9,67
	5009061	Fisa de izolatie	buc	102,0000	0,30	30,60
	021102	Macara pe sasiu auto la lucrari de montare a utilajului tehnologic (cu exceptia conductelor principale), 10 t	h-ut	0,0400	10,00	0,40
	400002	Automobile cu bord, tonaj pina la 8 t	h-ut	0,0400	10,00	0,40
		<i>Cheltuieli directe</i>	lei			32 011,00
20	pret firma	Intreruptor cu oclapa	buc			42,00
						0,00
	501555774	Intreruptor cu oclapa	buc	1,0000	42,00	42,00
		<i>Cheltuieli directe</i>	lei			630,00
21	08-03-526-1	Automat mono-, r, montat pe constructie pe perete sau coloana, la curent, A, pina: 25	buc			233,58
						101,40
	1	Muncitor	h-om	1,5600	65,00	101,40
	1011924	Electrozi Э42А, diametru 4 mm	kg	0,0700	65,80	4,61
	1011964	Sfoara (spagat) de hirtie	kg	0,0010	12,00	0,01
	1011977	Suruburi cu piulite si saibe	kg	0,0490	55,00	2,70
	1019100	Cartus pentru impuscat	10 buc	1,2200	15,00	18,30
	1019103	Dibluri de distantare	100 buc	0,0140	45,00	0,63
	1019109	Dibluri pentru conexiune	10 buc	1,2200	45,00	54,90
	1019760	Lac de electroizolatie "318"	kg	0,0060	42,80	0,26
	1019852	Vopsea	kg	0,0360	65,80	2,37
	2019408	Constructii din otel individuale, grilaje sudate,	t	0,0010	22 500,00	22,50

1	2	3	4	5	6	7
		masa pina la 0,1 t				
	5009062	Papuci de cablu	buc	6,1000	2,50	15,25
	5009081	Punti de conexiune flexibile, tip "ИГС-50"	buc	1,0000	3,80	3,80
	5009500	Fise de marcare	100 buc	0,0200	35,00	0,70
	5009619	Ate de cusut	kg	0,0010	15,00	0,02
	5429033	Vaselina tehnica	kg	0,0060	42,00	0,25
	5440089	Banda adeziva izolatoare pe compound policasin, marca "ИСЭПЛ", latime 20-30 mm, grosime de la 0,14 pina la 0,19 mm inclusiv	kg	0,0120	75,00	0,90
	021102	Macara pe sasiu auto la lucrari de montare a utilajului tehnologic (cu exceptia conductelor principale), 10 t	h-ut	0,0020	10,00	0,02
	040502	Instalatii pentru sudare manuala cu arc electric (de curent continuu)	h-ut	0,1300	35,00	4,55
	330206	Masini de gaurit electrice	h-ut	0,0400	10,00	0,40
	400002	Automobile cu bord, tonaj pina la 8 t	h-ut	0,0020	10,00	0,02
		<i>Cheltuieli directe</i>	lei			4 671,52
22	pret firma	INTRERUPATOR AUTOMAT BA47-29/1 10-B	buc			37,50
						0,00
	501555000	INTRERUPATOR AUTOMAT BA47-29/1 10-B	buc	1,0000	37,50	37,50
		<i>Cheltuieli directe</i>	lei			375,00
23	pret firma	INTRERUPATOR AUTOMAT BA47-29/1 16-B	buc			37,50
						0,00
	5015550400	INTRERUPATOR AUTOMAT BA47-29/1 16-B	buc	1,0000	37,50	37,50
		<i>Cheltuieli directe</i>	lei			375,00
24	08-03-526-1	Automat bi-, montat pe constructie pe perete sau coloana, la curent, A, pina: 25	buc			239,27
						101,40
	1	Muncitor	h-om	1,5600	65,00	101,40
	1011924	Electrozi Э42А, diametru 4 mm	kg	0,0700	65,80	4,61
	1011964	Sfoara (spagat) de hirtie	kg	0,0010	12,00	0,02
	1011977	Suruburi cu piulite si saibe	kg	0,0490	55,00	2,68
	1019100	Cartus pentru impuscat	10 buc	1,2200	15,00	18,30
	1019103	Dibluri de distantare	100 buc	0,0140	45,00	0,62
	1019109	Dibluri pentru conexiune	10 buc	1,2200	45,00	54,90
	1019760	Lac de electroizolatie "318"	kg	0,0060	42,80	0,27
	1019852	Vopsea	kg	0,0360	65,80	2,38
	2019408	Constructii din otel individuale, grilaje sudate, masa pina la 0,1 t	t	0,0010	22 500,00	28,12
	5009062	Papuci de cablu	buc	6,1000	2,50	15,25
	5009081	Punti de conexiune flexibile, tip "ИГС-50"	buc	1,0000	3,80	3,80
	5009500	Fise de marcare	100 buc	0,0200	35,00	0,70
	5009619	Ate de cusut	kg	0,0010	15,00	0,02
	5429033	Vaselina tehnica	kg	0,0060	42,00	0,26
	5440089	Banda adeziva izolatoare pe compound policasin, marca "ИСЭПЛ", latime 20-30 mm, grosime de la 0,14 pina la 0,19 mm inclusiv	kg	0,0120	75,00	0,94
	021102	Macara pe sasiu auto la lucrari de montare a utilajului tehnologic (cu exceptia conductelor principale), 10 t	h-ut	0,0020	10,00	0,02
	040502	Instalatii pentru sudare manuala cu arc electric (de curent continuu)	h-ut	0,1300	35,00	4,55
	330206	Masini de gaurit electrice	h-ut	0,0400	10,00	0,40
	400002	Automobile cu bord, tonaj pina la 8 t	h-ut	0,0020	10,00	0,02
		<i>Cheltuieli directe</i>	lei			1 914,14
25	pret firma	INTRERUPATOR AUTOM DIFERENTIAL CiDPNa 1P	buc			285,00
						0,00
	50155504400	INTRERUPATOR AUTOM DIFERENTIAL CiDPNa 1P	buc	1,0000	285,00	285,00
		<i>Cheltuieli directe</i>	lei			2 280,00
26	08-03-526-2	Automat mono-, bi-, tripolar, montat pe constructii pe perete sau coloana, curent pina la 100	buc			340,14
						150,80
	1	Muncitor	h-om	2,3200	65,00	150,80
	1011924	Electrozi Э42А, diametru 4 mm	kg	0,0700	65,80	4,60
	1011964	Sfoara (spagat) de hirtie	kg	0,0040	12,00	0,06
	1011977	Suruburi cu piulite si saibe	kg	0,3800	55,00	20,90
	1019100	Cartus pentru impuscat	10 buc	1,2200	15,00	18,30
	1019103	Dibluri de distantare	100 buc	0,0140	45,00	0,68

1	2	3	4	5	6	7
	1019109	Dibluri pentru conexiune	10 buc	1,2200	45,00	54,90
	1019760	Lac de electroizolatie "318"	kg	0,0140	42,80	0,64
	1019852	Vopsea	kg	0,0470	65,80	3,12
	2019408	Constructii din otel individuale, grilaje sudate, masa pina la 0,1 t	t	0,0020	22 500,00	56,25
	5009062	Papuci de cablu	buc	6,1000	2,50	15,25
	5009081	Punti de conexiune flexibile, tip "ИГС-50"	buc	1,0000	3,80	3,80
	5009500	Fise de marcare	100 buc	0,0200	35,00	0,70
	5009619	Ate de cusut	kg	0,0020	15,00	0,04
	5429033	Vaselina tehnica	kg	0,0090	42,00	0,42
	5440089	Banda adeziva izolatoare pe compound policasin, marca "ИСЭИЛ", latime 20-30 mm, grosime de la 0,14 pina la 0,19 mm inclusiv	kg	0,0360	75,00	2,62
	021102	Macara pe sasiu auto la lucrari de montare a utilajului tehnologic (cu exceptia conductelor principale), 10 t	h-ut	0,0050	10,00	0,05
	040502	Instalatii pentru sudare manuala cu arc electric (de curent continuu)	h-ut	0,1300	35,00	4,55
	330206	Masini de gaurit electrice	h-ut	0,0400	10,00	0,40
	350451	Prese hidraulice cu dispozitiv de actionare electrica	h-ut	0,2000	10,00	2,00
	400002	Automobile cu bord, tonaj pina la 8 t	h-ut	0,0050	10,00	0,05
		<i>Cheltuieli directe</i>	lei			1 360,56
27		Intrerupator -3-poli BA47-29/3/32	buc			74,17
						0,00
	50150	Intrerupator -3-poli BA47-29/3/32	buc	1,0000	74,17	74,17
		<i>Cheltuieli directe</i>	lei			74,17
28		CUTIE PENTRU INTRERUPATOR,si Prize	buc			4,00
						0,00
	5044150	CUTIE PENTRU INTRERUPATOR,si Prize	buc	1,0000	4,00	4,00
		<i>Cheltuieli directe</i>	lei			172,00
29		RASPRED COROBCA	buc			30,00
						0,00
	50444150	RASPRED COROBCA	buc	1,0000	30,00	30,00
		<i>Cheltuieli directe</i>	lei			300,00
30	08-02-472-3	Conductor de legare la pamint comuflat in strat de egalizare a pardoselii, din otel fisie, sectiune 100 mm2	100 m			2 869,60
						1 001,00
	1	Muncitor	h-om	15,4000	65,00	1 001,00
	1010813	Sirma din otel cu carbon redus pentru diferite destinatii, zincata, diametru 3,0 mm	t	0,0005	28 500,00	0,00
	1011786	Lac de bitum "BT-123"	t	0,0037	28 500,00	0,00
	1011924	Electrozi Э42A, diametru 4 mm	kg	1,6000	65,80	105,27
	1019373	Otel fisie necalmat 40x4 mm	t	0,0810	22 500,00	1 500,00
	021102	Macara pe sasiu auto la lucrari de montare a utilajului tehnologic (cu exceptia conductelor principale), 10 t	h-ut	0,5500	10,00	5,67
	040502	Instalatii pentru sudare manuala cu arc electric (de curent continuu)	h-ut	7,1900	35,00	252,00
	400002	Automobile cu bord, tonaj pina la 8 t	h-ut	0,5500	10,00	5,67
		<i>Cheltuieli directe</i>	lei			860,88
31	08-02-471-4	Priza de pamint, verticala, din otel rotund, diametru 20 mm	10 buc			3 321,27
						539,50
	1	Muncitor	h-om	8,2900	65,00	539,50
	10116114	Otel-carbon calitate normala, marca "BCr3nc5-1", rotund, diametru 20 mm	t	0,1270	19 800,00	2 640,00
	1011786	Lac de bitum "BT-123"	t	0,0020	28 500,00	0,00
	1011924	Electrozi Э42A, diametru 4 mm	kg	0,7800	65,80	50,43
	021102	Macara pe sasiu auto la lucrari de montare a utilajului tehnologic (cu exceptia conductelor principale), 10 t	h-ut	0,1400	10,00	1,33
	040502	Instalatii pentru sudare manuala cu arc electric (de curent continuu)	h-ut	2,5400	35,00	88,67
	400002	Automobile cu bord, tonaj pina la 8 t	h-ut	0,1400	10,00	1,33
		<i>Cheltuieli directe</i>	lei			996,38
32	08-02-148-1	Cablu pina la 35 kV in tevi, blocuri si cutii pozate, masa 1 m pina la: 1 kg VVG NG 3X1.5	100 m			981,01
						806,00

1	2	3	4	5	6	7
	1	Muncitor	h-om	12,4000	65,00	806,00
	1010813	Sirma din otel cu carbon redus pentru diferite destinatii, zincata, diametru 3,0 mm	t	0,00004	28 500,00	0,00
	1010865	Role de plumb, marca "C1", grosime 1,0 mm	t	0,0008	17 500,00	0,00
	1011786	Lac de bitum "BT-123"	t	0,00006	28 500,00	0,00
	5009101	Butoane de montaj	1000 buc	0,00832	2 000,00	19,05
	5009500	Fise de marcare	100 buc	0,0041	35,00	0,17
	5009623	Banda "K226"	100 m	0,0096	25,00	0,24
	5220077	Aliaje de staniu-plumb fara stibiu, marca "IIOC30"	kg	0,5000	175,50	87,75
	021102	Macara pe sasiu auto la lucrari de montare a utilajului tehnologic (cu exceptia conductelor principale), 10 t	h-ut	0,3900	10,00	3,90
	030203	Cricuri hidraulice, capacitate de ridicare 63 t	h-ut	3,0000	10,00	30,00
	030408	Cabestane electrice, forta de tractiune 156,96 (16) kN (t)	h-ut	3,0000	10,00	30,00
	400002	Automobile cu bord, tonaj pina la 8 t	h-ut	0,3900	10,00	3,90
		<i>Cheltuieli directe</i>	lei			2 060,13
33	pret firma	Cablu VVG ng 3x1.5	m			13,50
						0,00
	2520001	Cablu VVG ng 3x1.5	m	1,0000	13,50	13,50
		<i>Cheltuieli directe</i>	lei			2 835,00
34	08-02-148-1	Cablu pina la 35 kV in tevi, blocuri si cutii pozate, masa 1 m pina la: 1 kg VVG NG 3X2.5	100 m			978,60
						806,00
	1	Muncitor	h-om	12,4000	65,00	806,00
	1010813	Sirma din otel cu carbon redus pentru diferite destinatii, zincata, diametru 3,0 mm	t	0,00004	28 500,00	0,00
	1010865	Role de plumb, marca "C1", grosime 1,0 mm	t	0,0008	17 500,00	0,00
	1011786	Lac de bitum "BT-123"	t	0,00006	28 500,00	0,00
	5009101	Butoane de montaj	1000 buc	0,00832	2 000,00	16,67
	5009500	Fise de marcare	100 buc	0,0041	35,00	0,15
	5009623	Banda "K226"	100 m	0,0096	25,00	0,21
	5220077	Aliaje de staniu-plumb fara stibiu, marca "IIOC30"	kg	0,5000	175,50	87,75
	021102	Macara pe sasiu auto la lucrari de montare a utilajului tehnologic (cu exceptia conductelor principale), 10 t	h-ut	0,3900	10,00	3,92
	030203	Cricuri hidraulice, capacitate de ridicare 63 t	h-ut	3,0000	10,00	30,00
	030408	Cabestane electrice, forta de tractiune 156,96 (16) kN (t)	h-ut	3,0000	10,00	30,00
	400002	Automobile cu bord, tonaj pina la 8 t	h-ut	0,3900	10,00	3,92
		<i>Cheltuieli directe</i>	lei			2 348,65
35	pret firma	Cablu VVG ng 3x2.5	m			21,20
						0,00
	21141	Cablu VVG ng 3x2.5	m	1,0000	21,20	21,20
		<i>Cheltuieli directe</i>	lei			5 088,00
36	RpEJ05A	Incerari, verificari electrice si reglari la cabluri de energie electrica pina la 1 kW	buc			17,50
						16,25
	7137010011520	Electrician in constructii	h-om	0,2500	65,00	16,25
	3410540004803	Autolaborator mobil de verificari si incercari electrice pe auto 3 t	h-ut	0,2500	5,00	1,25
		<i>Cheltuieli directe</i>	lei			1 225,00

**APROBAT:**

**Intocmit**

**Investitor**

(funcția, semnătura, numele, prenumele)

(funcția, semnătura, numele, prenumele)

L.S.

L.S.

**FORMULARUL STANDARD AL DOCUMENTULUI UNIC  
DE ACHIZIȚII EUROPEAN**

1. Documentul unic de achiziții europene, (în continuare, DUAЕ) este o declarație pe proprie răspundere, prin care operatorul economic confirmă îndeplinirea criteriilor de calificare și selecție necesare în cadrul procedurilor de achiziție publică în Republica Moldova.
2. Formularul este completat, semnat electronic și transmis autorității contractante la depunerea ofertei.
3. Un DUAЕ depus de către operatorul economic în cadrul unei proceduri de achiziție publică anterioară poate fi reutilizat, cu condiția ca informațiile cuprinse în formular să fie corecte și valabile la data depunerii acestuia.
4. Ofertantul care prezintă în DUAЕ informații false sau documentele justificative prezentate nu confirmă informația indicată în documentul prezentat este exclus din procedura de achiziție publică și/sau poate răspunde conform legislației.
5. Formularul DUAЕ este constituit din 7 capitole, și anume:
  - 1) Capitolul I. Informații privind procedura de achiziție publică și autoritatea/entitatea contractantă;
  - 2) Capitolul II. Informații referitoare la operatorul economic;
  - 3) Capitolul III. Motive de excludere din cadrul procedurii de achiziție publică;
  - 4) Capitolul IV. Criteriile de calificare și selecție a operatorilor economici;
  - 5) Capitolul V. Indicații generale pentru criteriile de selecție a operatorilor economici;
  - 6) Capitolul VI. Preselecția candidaților pentru procedura de atribuire a contractului de achiziție publică;
  - 7) Capitolul VII. Declarații finale.
6. Prezentarea formularului DUAЕ la depunerea ofertei care nu este conform cu cerințele stabilite în Documentația de atribuire duce la respingerea ofertei.

**Capitolul I. Informații privind procedura de achiziție publică și autoritatea/entitatea contractantă**

*Compartimentul se completează doar de către autoritatea/entitatea contractantă.*

<b>Cod poziție</b>	<b>Conținutul cerinței</b>	<b>Răspuns</b>
1	2	3
<b>A. Informații despre publicare</b>		
1A.1	Numărul anunțului/invitației publicate în Buletinul achizițiilor publice, și după caz numărul anunțului publicat în Jurnalul Oficial al Uniunii Europene	ocds-b3wdp1-

		MD- 16632383758 69
<b>B. Identitatea autorității/entității contractante</b>		
1B.1	Denumirea autorității/entității contractante	<b>Primăria s. Rediul Mare, r-nul Dondușeni</b>
1B.2	Număr unic de identificare (IDNO) a autorității/entității contractante	1007601006830

## Capitolul II. Informații referitoare la operatorul economic

*Compartimentul se completează doar de către operatorii economici.*

<b>Cod poziție</b>	<b>Conținutul cerințelor</b>	<b>Răspuns</b>
1	2	3
<b>A. Informații privind operatorul economic</b>		
2A.1	Denumirea operatorul economic	“DEVASTCOM” S.R.L.
2A.2	Țara	Republica Moldova
2A.3	Cod poștal	MD-2069
2A.4	Oraș/Localitate	Mun. Chișinău
2A.5	Adresa juridică	Str. Mesager, 11
2A.6	Pagina web	-----
2A.7	Persoana sau persoanele de contact	Tîmbaliuc Victor
2A.7.1	<i>Telefon</i>	069166411
2A.7.2	<i>Adresa de e-mail</i>	<i>Devastcom@mail.ru</i>
2A.8	Număr unic de identificare (IDNO/IDNP)	1006600051009
2A.9	Numărul cod TVA	515109
2A.10	Forma organizatorico-juridică a activității de antreprenariat	SRL
2A.11	Informația cu privire la numele acționarilor/asociaților/beneficiarului efectiv	
2A.11.1	Numele acționarilor / asociaților	Tîmbaliuc Victor
2A.11.2	Numele beneficiarului efectiv <i>[beneficiar efectiv – persoană fizică ce deține sau controlează în ultimă instanță o persoană fizică sau juridică ori beneficiar al unei societăți de investiții sau administrator al societății de investiții, ori persoană în al cărei nume se desfășoară o activitate sau se realizează o tranzacție și/sau care deține, direct</i>	Tîmbaliuc Victor

	<i>sau indirect, dreptul de proprietate sau controlul asupra a cel puțin 25% din acțiuni sau din dreptul de vot al persoanei juridice ori asupra bunurilor aflate în administrare fiduciară]</i>	
2A.11.3	Cetățenia beneficiarului efectiv ( <i>legătură juridico-politică permanentă a persoanei fizice definite conform poziției 2A.11.2)</i>	Republica Moldova
2A.12	Operatorul economic este: <ul style="list-style-type: none"> <li>• întreprindere mică</li> <li>• întreprindere mijlocie</li> <li>• și altele <input type="checkbox"/></li> </ul>	întreprindere mică
2A.13	În cazul în care achiziția este rezervată: operatorul economic este un atelier protejat sau o întreprindere socială, sau va asigura executarea contractului în contextul programelor de angajare protejată?	<input type="checkbox"/> Da <input type="checkbox"/> Nu
2A.13.1	<i>Dacă da, care este procentul corespunzător de lucrători cu dizabilități sau defavorizați?</i>	număr
2A.13.2	<i>Specificați cărei sau căror categorii de lucrători cu dizabilități sau defavorizați le aparțin angajații în cauză?</i>	text
2A.14	Operatorul economic participă la procedura de achiziții publice împreună cu alți operatori economici?	<input type="checkbox"/> Da <input type="checkbox"/> Nu
2A.14.1	<i>Dacă Da, precizați rolul operatorului economic în cadrul grupului (lider, responsabil cu îndeplinirea unor sarcini specifice, etc).</i>	text
2A.14.2	<i>Numiți operatorii economici care participă la procedura respectivă de achiziție publică.</i>	text
2A.14.3	<i>Specificați denumirea grupului participant.</i>	text
<i>Notă. Dacă ați răspuns Da la întrebarea 2A.14, asigurați-vă ca operatorii economici menționați să prezinte un formular DUAE separat.</i>		
<b>B. Informații privind reprezentanții operatorului economic</b>		
Indicați numele persoanei (persoanelor) împuternicită (împuternicite) să îl reprezinte pe operatorul economic în scopurile prezentei proceduri de achiziție publică.		
2B.1	Nume și prenume	Țîmbaliuc Victor
2B.2	Poziție/acționând în calitate de..	Director
2B.3	Țară	Republica Moldova
2B.4	Telefon	069166411
2B.5	Adresa de e-mail	Devastcom@mail.ru
<b>C. Informații privind utilizarea capacităților altor entități</b>		
2C.1	Operatorul economic utilizează capacitățile altor entități pentru a satisface criteriile de	<input type="checkbox"/> Da <input type="checkbox"/> Nu

	selecție prevăzute în capitolul IV, precum și (dacă este cazul) criteriile și regulile menționate în capitolul V de mai jos?	
<p><i>Notă. Dacă ați răspuns Da la întrebarea 2C.1, prezentați un formular DUAE separat care să cuprindă informațiile solicitate în secțiunile A și B din capitolul respectiv și din capitolul III pentru fiecare dintre entitățile în cauză, completat și semnat în mod corespunzător de entitățile în cauză. Atragem atenția asupra faptului că trebuie incluși, de asemenea, tehnicienii sau organismele tehnice implicate, indiferent dacă fac sau nu parte din întreprinderea operatorului economic, în special cei care răspund de controlul calității și, în cazul contractelor de achiziții publice de lucrări, tehnicienii sau organismele tehnice la care poate face apel operatorul economic în vederea executării lucrărilor. În măsura în care este relevant pentru capacitatea (capacitățile) specifică (specifice) utilizată (utilizate) de operatorul economic, includeți informațiile prevăzute în capitolele IV și V pentru fiecare dintre entitățile în cauză.</i></p>		
<b>D. Informații privind subcontractanții pe ale căror capacități operatorul economic se bazează</b>		
2D.1	Operatorul economic intenționează să subcontracteze vreo parte din contract cu alți operatori economici?	<input type="checkbox"/> Da <input type="checkbox"/> Nu
2D.1.1	<i>Dacă Da, enumerați subcontractanții propuși.</i>	<input type="text"/>

### Capitolul III. Motive de excludere din cadrul procedurii de achiziție publică

*Compartimentul se completează de către operatorii economici.*

Cod poziție	Conținutul cerințelor	Răspuns
<b>A. Motive referitoare la condamnări prin hotărârea definitivă a unei instanțe judecătorești</b>		
<b>1</b>	<b>2</b>	<b>3</b>
3A.1	<p><b>Participare la o organizație criminală.</b> Operatorul economic însuși sau orice persoană care este membru al organismului de administrare, de conducere sau de supraveghere al acestuia sau care are putere de reprezentare, de decizie sau de control în cadrul acestuia a făcut obiectul unei condamnări pronunțate printr-o hotărâre definitivă pentru participare la o organizație criminală, printr-o condamnare pronunțată cu cel mult cinci ani în urmă sau în care continuă să se aplice o perioadă de excludere prevăzută în mod direct în condamnare?</p>	<input type="checkbox"/> Da <input type="checkbox"/> Nu
3A.2	<b>Corupție.</b>	<input type="checkbox"/> Da <input type="checkbox"/> Nu

	<p>Operatorul economic însuși sau orice persoană care este membru al organismului de administrare, de conducere sau de supraveghere al acestuia sau care are putere de reprezentare, de decizie sau de control în cadrul acestuia a făcut obiectul unei condamnări pentru corupție pronunțate printr-o hotărâre definitivă, printr-o condamnare pronunțată cu cel mult cinci ani în urmă sau în care continuă să se aplice o perioadă de excludere prevăzută în mod direct în condamnare?</p>	
3A.3	<p><b>Fraude.</b> Operatorul economic însuși sau orice persoană care este membru al organismului de administrare, de conducere sau de supraveghere al acestuia sau care are putere de reprezentare, de decizie sau de control în cadrul acestuia a făcut obiectul unei condamnări pentru fraudă pronunțate printr-o hotărâre definitivă, printr-o condamnare pronunțată cu cel mult cinci ani în urmă sau în care continuă să se aplice o perioadă de excludere prevăzută în mod direct în condamnare?</p>	<input type="checkbox"/> Da <input type="checkbox"/> Nu
3A.4	<p><b>Infrațiuni teroriste sau infrațiuni legate de activitățile teroriste.</b> Operatorul economic însuși sau orice persoană care este membru al organismului de administrare, de conducere sau de supraveghere al acestuia sau care are putere de reprezentare, de decizie sau de control în cadrul acestuia a făcut obiectul unei condamnări pentru infrațiuni teroriste sau infrațiuni legate de activități teroriste, pronunțate printr-o hotărâre definitivă, printr-o condamnare pronunțată cu cel mult cinci ani în urmă sau în care continuă să se aplice o perioadă de excludere prevăzută în mod direct în condamnare?</p>	<input type="checkbox"/> Da <input type="checkbox"/> Nu
3A.5	<p><b>Spălare de bani sau finanțarea terorismului.</b> Operatorul economic însuși sau orice persoană care este membru al organismului de administrare, de conducere sau de supraveghere al acestuia sau care are putere de reprezentare, de decizie sau de control în cadrul acestuia a făcut obiectul unei condamnări pentru infrațiuni teroriste sau infrațiuni legate de activități teroriste, pronunțate printr-o hotărâre definitivă, printr-o condamnare pronunțată cu cel mult cinci ani în urmă sau în care continuă să se aplice o perioadă de excludere</p>	<input type="checkbox"/> Da <input type="checkbox"/> Nu

	prevăzută în mod direct în condamnare?	
3A.6	<b>Exploatarea prin muncă a copiilor și alte forme de trafic de persoane.</b> Operatorul economic însuși sau orice persoană care este membru al organismului de administrare, de conducere sau de supraveghere al acestuia sau care are putere de reprezentare, de decizie sau de control în cadrul acestuia a făcut obiectul unei condamnări pronunțate printr-o hotărâre definitivă pentru exploatare prin muncă a copiilor și alte forme de trafic de persoane, printr-o condamnare pronunțată cu cel mult cinci ani în urmă sau în care continuă să se aplice o perioadă de excludere prevăzută în mod direct în condamnare?	<input type="checkbox"/> Da <input type="checkbox"/> Nu
3A.7	În cazul că răspunsul este Da pentru cel puțin una din întrebările 3A.1 – 3A.6, puteți furniza dovezi care să arate că măsurile luate sunt suficiente pentru a demonstra fiabilitatea, în pofida existenței unui motiv de excludere?	<input type="checkbox"/> Da <input type="checkbox"/> Nu
3A.7.1	<i>Dacă Da, descrieți aceste măsuri.</i>	text
<b>B. Motive privind plata impozitelor sau/și a contribuțiilor de asigurări sociale</b>		
	<b>Plata impozitelor</b>	
3B.1	Operatorul economic și-a onorat obligațiile cu privire la plata impozitelor, taxelor și contribuțiilor sociale în conformitate cu prevederile legale în vigoare în Republica Moldova sau în țara în care este stabilit?	<input checked="" type="checkbox"/> Da <input type="checkbox"/> Nu
3B.1.1	<i>Dacă Nu, în ce mod a fost stabilită obligația cu privire la plata impozitelor, taxelor și contribuțiilor sociale?</i>	text
3B.1.2	<i>În cazul în care, încălcarea cu referire la obligațiile privind plata impozitelor, taxelor și contribuțiilor sociale a fost stabilită printr-o hotărâre judecătorească sau administrativă, această decizie este definitivă?</i>	<input type="checkbox"/> Da <input type="checkbox"/> Nu
3B.1.3	<i>În cazul în care, încălcarea cu referire la obligațiile privind plata impozitelor, taxelor și contribuțiilor sociale a fost stabilită printr-o hotărâre judecătorească sau administrativă, precizați data și numărul deciziei.</i>	text
3B.2	Operatorul economic beneficiază, în condițiile legii, de eșalonarea obligațiilor de plată a impozitelor, taxelor și contribuțiilor de asigurări sociale ori de alte facilități în vederea plății	<input type="checkbox"/> Da <input type="checkbox"/> Nu

	acestora, inclusiv a majorărilor de întârziere (penalităților) și/sau a amenzilor?  Notă: <i>Se completează doar în cazul în care ați răspuns Nu, la întrebarea din 3B.1.</i>	
3B.2.1	<i>Dacă Da, operatorul economic este în măsură să furnizeze actul privind eşalonarea obligațiilor de plată a impozitelor, taxelor și contribuțiilor de asigurări sociale ori de alte facilități în vederea plății acestora?</i>	<input type="checkbox"/> Da <input type="checkbox"/> Nu
3B.3	Operatorul economic este în măsură să furnizeze un certificat cu privire la plata impozitelor sau să furnizeze informații privind onorarea obligațiilor fiscale?	<input checked="" type="checkbox"/> Da <input type="checkbox"/> Nu
3B.4	Informațiile privind lipsa/existența restanțelor față de bugetul public național sunt disponibile gratuit pentru autorități, prin accesarea unei baze de date naționale? Dacă da, specificați informația care ar permite verificarea.	Adresa de internet:  text
		Autoritatea sau organismul emitent(ă):  text
		Referința exactă a documentației:  text
<b>C. Includerea în lista de interdicție a operatorilor economici</b>		
3C.1	Operatorul economic este înscris în lista de interdicție a operatorilor economici?	<input type="checkbox"/> Da <input checked="" type="checkbox"/> Nu
3C.1.1	<i>În cazul că răspunsul este Da pentru întrebarea 3C.1, puteți furniza dovezi care să arate că măsurile luate sunt suficiente pentru a demonstra fiabilitatea, în pofida existenței unui motiv de excludere?</i>	<input type="checkbox"/> Da <input type="checkbox"/> Nu
3C.1.2	<i>Dacă Da, descrieți aceste măsuri.</i>	text
<b>D. Motive legate de insolvabilitate, conflicte de interese sau abateri profesionale</b>		
	<b>Obligațiile aplicabile în domeniul mediului, muncii și asigurărilor sociale</b>	
3D.1	Operatorul economic a încălcat obligațiile în domeniul mediului în ultimii 3 ani?	<input type="checkbox"/> Da <input checked="" type="checkbox"/> Nu
3D.1.1	<i>În cazul că răspunsul este Da pentru întrebarea 3D.1, puteți furniza dovezi care să arate că măsurile luate sunt suficiente pentru a demonstra fiabilitatea, în pofida existenței unui motiv de excludere?</i>	<input type="checkbox"/> Da <input type="checkbox"/> Nu
3D.1.2	<i>Dacă Da, descrieți aceste măsuri.</i>	text
3D.2	Operatorul economic a încălcat obligațiile în	<input type="checkbox"/> Da <input checked="" type="checkbox"/> Nu

	domeniul social în ultimii 3 ani?	Nu
3D.2.1	<i>În cazul că răspunsul este Da pentru întrebarea 3D.2, puteți furniza dovezi care să arate că măsurile luate sunt suficiente pentru a demonstra fiabilitatea, în pofida existenței unui motiv de excludere?</i>	<input type="checkbox"/> Da <input type="checkbox"/> Nu
3D.2.2	<i>Dacă Da, descrieți aceste măsuri.</i>	text
3D.3	Operatorul economic a încălcat obligațiile în domeniul muncii în ultimii 3 ani?	<input type="checkbox"/> Da <input type="checkbox"/> Nu <input type="checkbox"/> V
3D.3.1	<i>În cazul că răspunsul este Da pentru întrebarea 3D.3, puteți furniza dovezi care să arate că măsurile luate sunt suficiente pentru a demonstra fiabilitatea, în pofida existenței unui motiv de excludere?</i>	<input type="checkbox"/> Da <input type="checkbox"/> Nu
3D.3.2	<i>Dacă Da, descrieți aceste măsuri.</i>	text
	<b>Insolvabilitatea</b>	
3D.4	Operatorul economic este în situație de insolvabilitate sau de lichidare a activității antreprenoriale ca urmare a unei hotărâri judecătorești?	<input type="checkbox"/> Da <input type="checkbox"/> Nu <input type="checkbox"/> V
3D.4.1	<i>În cazul că răspunsul este Da pentru întrebarea 3D.4, puteți furniza dovezi care să arate că măsurile luate sunt suficiente pentru a demonstra fiabilitatea, în pofida existenței unui motiv de excludere?</i>	<input type="checkbox"/> Da <input type="checkbox"/> Nu
3D.4.2	<i>Dacă Da, descrieți aceste măsuri.</i>	text
	<b>Active administrate de lichidator</b>	
3D.5	Activele operatorului economic sunt administrate de un lichidator sau de o instanță?	<input type="checkbox"/> Da <input type="checkbox"/> Nu <input type="checkbox"/> V
3D.5.1	<i>În cazul că răspunsul este Da pentru întrebarea 3D.5, puteți furniza dovezi care să arate că măsurile luate sunt suficiente pentru a demonstra fiabilitatea, în pofida existenței unui motiv de excludere?</i>	<input type="checkbox"/> Da <input type="checkbox"/> Nu
3D.5.2	<i>Dacă Da, descrieți aceste măsuri.</i>	text
	<b>Activitățile economice sunt suspendate</b>	
3D.6	Activitățile economice ale operatorului economic sunt suspendate?	<input type="checkbox"/> Da <input type="checkbox"/> Nu <input type="checkbox"/> V
3D.6.1	<i>În cazul că răspunsul este Da pentru întrebarea 3D.6, puteți furniza dovezi care să arate că măsurile luate sunt suficiente pentru a demonstra fiabilitatea, în pofida existenței unui motiv de excludere?</i>	<input type="checkbox"/> Da <input type="checkbox"/> Nu
3D.6.2	<i>Dacă Da, descrieți aceste măsuri.</i>	text

	<b>Acorduri cu alți operatori economici care vizează denaturarea concurenței</b>	
3D.7	Operatorul economic, în ultimii 3 ani, a încheiat acorduri cu alți operatori economici care au ca obiect denaturarea concurenței, fapt constatat prin decizie a organului abilitat în acest sens?	<input type="checkbox"/> Da <input type="checkbox"/> Nu
3D.7.1	<i>În cazul că răspunsul este Da pentru întrebarea 3D.7, puteți furniza dovezi care să arate că măsurile luate sunt suficiente pentru a demonstra fiabilitatea, în pofida existenței unui motiv de excludere?</i>	<input type="checkbox"/> Da <input type="checkbox"/> Nu
3D.7.2	<i>Dacă Da, descrieți aceste măsuri.</i>	text
	<b>Conflict de interese</b>	
3D.8	Operatorul economic se află într-o situație de conflict de interese care nu poate fi remediată?	<input type="checkbox"/> Da <input type="checkbox"/> Nu
3D.8.1	<i>În cazul că răspunsul este Da pentru întrebarea 3D.8, puteți furniza dovezi care să arate că măsurile luate sunt suficiente pentru a demonstra fiabilitatea, în pofida existenței unui motiv de excludere?</i>	<input type="checkbox"/> Da <input type="checkbox"/> Nu
3D.8.2	<i>Dacă Da, descrieți aceste măsuri.</i>	text
	<b>Etica profesională</b>	
3D.9	Operatorul economic a fost condamnat, în ultimii 3 ani, prin hotărâre definitivă a unei instanțe judecătorești, pentru o faptă care a adus atingere eticii profesionale sau pentru comiterea unei greșeli în materie profesională?	<input type="checkbox"/> Da <input type="checkbox"/> Nu
3D.9.1	<i>În cazul că răspunsul este Da pentru întrebarea 3D.9, puteți furniza dovezi care să arate că măsurile luate sunt suficiente pentru a demonstra fiabilitatea, în pofida existenței unui motiv de excludere?</i>	<input type="checkbox"/> Da <input type="checkbox"/> Nu
3D.9.2	<i>Dacă Da, descrieți aceste măsuri.</i>	text
	<b>Integritatea</b>	
3D.10	Operatorul economic, în ultimii 3 ani, se face vinovat de o abatere profesională, care îi pune la îndoială integritatea?	<input type="checkbox"/> Da <input type="checkbox"/> Nu
3D.10.1	<i>În cazul că răspunsul este Da pentru întrebarea 3D.10, puteți furniza dovezi care să arate că măsurile luate sunt suficiente pentru a demonstra fiabilitatea, în pofida existenței unui motiv de excludere?</i>	<input type="checkbox"/> Da <input type="checkbox"/> Nu
3D.10.2	<i>Dacă Da, descrieți aceste măsuri.</i>	text

## Capitolul IV. Criteriile de calificare și selecție a operatorilor economici

Compartimentul se completează de către autoritatea/entitatea (coloana nr.2) contractantă și operatorii economici (coloana nr.3).

Cod poziție	Conținutul cerințelor	Răspuns
1	2	3
<b>A. Capacitatea de exercitare a activității profesionale</b>		
4A.1	Operatorul economic este în măsură să furnizeze documentul/documentele prin care se va demonstra înregistrarea acestuia?	<input checked="" type="checkbox"/> Da <input type="checkbox"/> Nu
4A.1.1	<i>Dacă Da, indicați actele de înregistrare a activității antreprenoriale și genul (genurile) de activitate determinate de legislație, aferent obiectului procedurii de atribuire a contractului, în baza căreia întreprinderea are dreptul să execute viitorul contract de achiziție publică.</i>	<i>Certificatul de înregistrare Nr. 1006600051009 din "23" septembrie 1998, CAMERA ÎNREGISTRĂRII DE STAT, Construcțiile de clădiri, instalații și rețele tehnicoedilitare, reconstrucții</i>
4A.1.2	<i>Actele de înregistrare a activității antreprenoriale, sunt disponibile gratuit pentru autorități dintr-o bază de date națională? Dacă da, specificați informația care ar permite verificarea.</i>	<i>Adresa de internet:</i>  text
		<i>Autoritatea sau organismul emitent(ă):</i>  text
		<i>Referința exactă a documentației:</i>  text
4A.2	Activitatea antreprenorială deține o certificare și/sau o autorizare echivalentă aferent obiectului procedurii de atribuire a contractului, în cadrul unui sistem național?	<input checked="" type="checkbox"/> Da <input type="checkbox"/> Nu
4A.2.1	<i>Dacă Da, operatorul economic este în măsură să furnizeze documentul/documentele prin care se va demonstra certificarea și/sau autorizarea activității acestuia?</i>	<input checked="" type="checkbox"/> Da <input type="checkbox"/> Nu
4A.2.3	<i>Actele privind certificarea sau autorizarea sunt</i>	<i>Adresa de internet:</i>

	<i>disponibile gratuit pentru autorități, dintr-o bază de date națională? Dacă da, specificați informația care ar permite verificarea.</i>	text
		Autoritatea sau organismul emitent(ă):  text
		Referința exactă a documentației:  text
4A.3	Genurile de activitate, și/sau certificarea, și/sau autorizarea privind activitatea de întreprinzător, acoperă criteriile de selecție impuse de autoritatea/entitatea contractantă în anunțul/invitația de participare?	<input checked="" type="checkbox"/> Da <input type="checkbox"/> Nu
<b>B. Capacitatea economică și financiară</b>		
	<b>Declarații bancare</b>	
4B.1	Operatorul economic este în măsură să furnizeze declarații bancare sau, după caz, dovezi privind asigurarea riscului profesional în conformitate cu cerințele din documentația de atribuire?	<input checked="" type="checkbox"/> Da <input type="checkbox"/> Nu
4B.1.1	<i>Informația menționată la punctul 4B.1 este disponibilă gratuit pentru autorități, dintr-o bază de date națională? Dacă da, specificați informația care ar permite verificarea ei.</i>	Adresa de internet:  text
		Autoritatea sau organismul emitent(ă):  text
		Referința exactă a documentației:  text
	<b>Cifra de afaceri anuală (volumul vânzărilor)</b>	
4B.2	Operatorul economic este în măsură să demonstreze o cifră de afaceri anuală, după cum urmează:  Valoare _____ Perioada _____  <i>Notă. Se completează de către autoritatea contractantă valoarea și perioada</i>	<input checked="" type="checkbox"/> Da <input type="checkbox"/> Nu
4B.2.1	<i>Specificați care este cifra de afaceri anuală, conform datelor din raportul financiar.</i>	Valoarea [12 490 589.00]
		Anul  2021
		Valoarea [9 371 188.00]
		Anul  2020
		Valoarea [33 968

		466.86]
		Anul  2019
	<b>Cifra de afaceri medie anuală</b>	
4B.3	Operatorul economic este în măsură să demonstreze o cifră medie anuală de afaceri, după cum urmează:  Valoare 8 400 000 Perioada 2019-2021	<input checked="" type="checkbox"/> Da <input type="checkbox"/> Nu
4B.3.1	<i>Specificați cifra de afaceri, conform datelor din raportul financiar.</i>	Valoarea [12 490 589.00]
		Anul  2021
		Valoarea [9 371 188.00]
		Anul  2020
		Valoarea [33 968 466.86]
		Anul  2019
		Valoarea [37 286 618.85]
		Anul  2018
	<b>Raport financiar</b>	
4B.4	Operatorul economic este în măsură să furnizeze raportul financiar înregistrat, extrase din raportul financiar?	<input checked="" type="checkbox"/> Da <input type="checkbox"/> Nu
4B.5	Informațiile privind situația economică și financiară sunt disponibile gratuit pentru autorități, dintr-o bază de date națională? Dacă da, specificați informația care ar permite verificarea.	Adresa de internet:  text
		Autoritatea sau organismul emitent(ă):  text
		Referința exactă a documentației:  text
<b>C. Capacitatea tehnică și/sau profesională</b>		

4C.1	Operatorul economic este în măsură să furnizeze documentele solicitate de către autoritatea/entitatea contractantă în anunțul de participare, care demonstrează capacitatea tehnică și/sau profesională pentru executarea viitorului contract.	<input checked="" type="checkbox"/> Da <input type="checkbox"/> Nu
4C.1.1	<i>Informațiile privind capacitatea tehnică și/sau profesională sunt disponibile gratuit pentru autorități, dintr-o bază de date națională? Dacă da, specificați informația care ar permite verificarea.</i>	<i>Adresa de internet:</i>  text
		<i>Autoritatea sau organismul emitent(ă):</i>  text
		<i>Referința exactă a documentației:</i>  text
	<b>Instalații tehnice și măsuri de asigurare a calității</b>	
4C.2	Operatorul economic este în măsură să furnizeze detalii referitoare la tehnicieni sau organismele tehnice, specificate în anunțul de participare/documentația de atribuire, pe care autoritatea/entitatea contractantă le poate solicita, în special cele responsabile de controlul calității în legătură cu acest exercițiu de achiziție publică?	<input checked="" type="checkbox"/> Da <input type="checkbox"/> Nu
4C.3	Operatorul economic este în măsură să furnizeze o informație cu privire la sistemele de management și de trasabilitate utilizate în cadrul lanțului de aprovizionare?	<input checked="" type="checkbox"/> Da <input type="checkbox"/> Nu
4C.3.1	<i>Informațiile sunt disponibile gratuit pentru autorități, dintr-o bază de date națională? Dacă da, specificați informația care ar permite verificarea.</i>	<i>Adresa de internet:</i>  text
		<i>Autoritatea sau organismul emitent(ă):</i>  text
		<i>Referința exactă a documentației:</i>  text
	<b>Utilaje, instalații și echipament tehnic</b>	

4C.4	Operatorul economic dispune de utilaje și echipament necesar pentru îndeplinirea corespunzătoare a contractului de achiziție publică?	<input checked="" type="checkbox"/> Da <input type="checkbox"/> Nu
4C.5	Operatorul economic este în măsură să furnizeze o informație cu privire la dotările specifice, utilajul și echipamentul necesar pentru îndeplinirea contractului, conform cerințelor stabilite în anunțul de participare și documentația de atribuire?	<input checked="" type="checkbox"/> Da <input type="checkbox"/> Nu
	<b>Pregătirea profesională și calificarea personalului</b>	
4C.6	Operatorul economic are în cadrul întreprinderii personal calificat conform cerințelor stabilite în anunțul de participare sau în documentația de atribuire?	<input checked="" type="checkbox"/> Da <input type="checkbox"/> Nu
4C.7	Operatorul economic este în măsură să furnizeze o informație privind personalul de specialitate propus pentru executarea contractului, conform cerințelor stabilite în anunțul de participare și documentația de atribuire?	<input checked="" type="checkbox"/> Da <input type="checkbox"/> Nu
4C.8	Indicați efectivele medii anuale de personal angajat din ultimii trei ani de activitate.	Anul  2019  Angajați [32] Anul  2020  Angajați [17] Anul  2021  Angajați [19]
	<b>Numărul membrilor personalului de conducere</b>	
4C.9	Indicați numărul membrilor personalului de conducere ale operatorului economic pe parcursul ultimilor trei ani.	Anul  2019  Persoane [5] Anul  2020  Persoane [4] Anul  2021  Persoane [4]
	<b>Mostre, descrieri, fotografii</b>	
4C.10	Operatorul economic este în măsură să furnizeze eșantioane (mostre), descrieri și/sau fotografii ale produselor/serviciilor care urmează să fie furnizate/prestate, conform cerințelor stabilite în documentația de atribuire?	<input checked="" type="checkbox"/> Da <input type="checkbox"/> Nu
	<b>Pentru contractele de achiziție publică de lucrări</b>	
4C.11	În perioada de referință, operatorul economic a îndeplinit lucrări specifice sau similare obiectului	<input checked="" type="checkbox"/> Da <input type="checkbox"/> Nu

	de achiziție indicat în anunțul de participare și în documentația de atribuire?	
4C.11.1	<i>Dacă Da, enumerați-le specificând descrierea lucrărilor, valoarea lor, data de începere, data procesului verbal de recepție la terminarea lucrărilor, beneficiarul și altă informație relevantă.</i>	<p><i>Complex sportiv raional din s. Pânășești, r-nul Strășeni, 56 945 000, 01.09.2018, Nr. 31/RT din 11.12.2020, Consiliul raional Strășeni, Aparatul Președintelui raionului Strășeni</i></p> <p><i>Sistemul de alimentare cu apă a s. Corbu, r-nul Dondușeni, 7 101 707.00, 27.07.2018 Nr. 2 din 26.03.2021, Primaria s. Corbu, r-nul Dondușeni</i></p> <p><i>Alimentarea cu apa a satului Rediul Mare, comuna Grinauti Moldova, raionul Ocnita, 4 242 000.00, 06.10.2018 Nr. 3 din 20.12.2020, Primaria com. Grinauti Moldova, r-nul Ocnita</i></p> <p><i>Sistemul de alimentare cu apă a s. Sturzovca, r-nul Glodeni 14346751.16 06.02.2017</i></p>

		<i>Nr. 1 din 16.03.2022</i>
	<b>Pentru contractele de achiziție publică de bunuri</b>	
4C.12	În perioada de referință, operatorul economic a efectuat livrări specifice obiectului de achiziție indicat în anunțul de participare și în documentația de atribuire?	<input type="checkbox"/> Da <input type="checkbox"/> Nu
4C.12.1	<i>Dacă Da, enumerați-le specificând descrierea livrărilor, valoarea lor, data de începere, data furnizării, beneficiarul și altă informație relevantă.</i>	text
	<b>Pentru contractele de achiziție publică de servicii</b>	
4C.13	În perioada de referință, operatorul economic a prestat servicii similare cu obiectul de achiziție indicat în anunțul de participare și în documentația de atribuire?	<input type="checkbox"/> Da <input type="checkbox"/> Nu
4C.13.1	<i>Dacă Da, enumerați-le specificând descrierea serviciilor, valoarea lor, durata de execuție, data începerii, beneficiarul și altă informație relevantă.</i>	text
4C.14	În cazul că răspunsul este Da pentru una din întrebările 4C.11 – 4C.13, puteți furniza dovezi prin care se va demonstra îndeplinirea lucrărilor, livrarea bunurilor, prestarea serviciilor similare conform cerințelor documentației de atribuire?	<input checked="" type="checkbox"/> Da <input type="checkbox"/> Nu
<b>D. Standarde de asigurare a calității</b>		
4D.1	Operatorul economic este în măsură să furnizeze certificate emise de organisme independente prin care se atestă faptul că operatorul economic respectă standardele de asigurare a calității conform cerințelor stabilite în anunțul de participare și în documentația atribuire?	<input checked="" type="checkbox"/> Da <input type="checkbox"/> Nu
4D.2	Informațiile privind standardele de asigurare a calității, sunt disponibile gratuit pentru autorități, dintr-o bază de date națională? Dacă da, specificați informația care ar permite verificarea.	Adresa de internet:  text
		Autoritatea sau organismul emitent(ă):  text
		Referința exactă a

		documentației:  text
<b>E. Standarde de protecție a mediului</b>		
4E.1	Operatorul economic este în măsură să furnizeze certificate emise de organisme independente prin care se atestă faptul că operatorul economic respectă standardele de protecție a mediului, conform cerințelor stabilite în anunțul de participare și în documentația de atribuire?	<input checked="" type="checkbox"/> Da <input type="checkbox"/> Nu
4E.2	Informațiile privind standardele de protecția mediului, sunt disponibile gratuit pentru autorități, dintr-o bază de date națională? Dacă da, specificați informația care ar permite verificarea.	Adresa de internet:  text
		Autoritatea sau organismul emitent(ă):  text
		Referința exactă a documentației:  text
<b>F. Permitearea controalelor</b>		
4F.1	Operatorul economic permite efectuarea verificărilor de către autoritatea/entitatea contractantă referitor la capacitățile economice și financiare, de producție sau tehnice privind executarea viitorului contract de achiziție publică?	<input checked="" type="checkbox"/> Da <input type="checkbox"/> Nu

## Capitolul V. Indicații generale pentru criteriile de calificare și selecție

*Compartimentul se completează de către autoritatea/entitatea contractantă (coloana nr.2) și operatorii economici (coloana nr.3).*

Cod poziție	Conținutul cerințelor	Răspuns
1	2	3
<b>A. Îndeplinirea tuturor criteriilor de selecție impuse</b>		
5A.1	Operatorul economic este în măsură să furnizeze în Sistemul informațional automatizat „Registrul de stat al achizițiilor publice” sau prin mijloace electronice, sau dacă e cazul, pe suport de hârtie autorității contractante: formularele, certificatele, avizele și alte documente indicate de către autoritatea/entitatea contractantă în anunțul de participare și în documentația de atribuire?  <b><u>Termen 3 zile lucrătoare de la solicitare</u></b> <i>Notă. Numărul de zile se indică de către autoritatea contractantă ținând cont de cantitatea și caracterul</i>	<input checked="" type="checkbox"/> Da <input type="checkbox"/> Nu

	<i>documentelor solicitate.</i>	
5A.2	Informațiile care să îi permită autorității/entității contractante să obțină documentele indicate în anunțul de participare și în documentația de atribuire, sunt disponibile gratuit și direct prin accesarea unei baze de date naționale în orice stat? Dacă da, specificați informația care ar permite verificarea.	Adresa de internet:  text
		Autoritatea sau organismul emitent(ă):  text
		Referința exactă a documentației:  text

## Capitolul VI. Preselecția candidaților pentru procedura de atribuire a contractului de achiziție publică

*Compartimentul se solicită de către autoritatea contractantă doar în cadrul procedurilor de achiziție publică: licitația restrânsă, negociere, dialog competitiv și parteneriatul pentru inovare.*

Cod poziție	Conținutul cerințelor	Răspuns
1	2	3
<b>A. Îndeplinirea tuturor criteriilor de selecție impuse</b>		
6A.1	Operatorul economic/candidatul îndeplinește criteriile de selecție stabilite de către autoritatea contractantă în anunțul de participare și în documentația de atribuire.	<input checked="" type="checkbox"/> Da <input type="checkbox"/> Nu
6A.2	Operatorul economic/candidatul dispune și este în măsură să furnizeze în Sistemul informațional automatizat „Registrul de stat al achizițiilor publice” sau prin mijloace electronice, sau dacă e cazul, pe suport de hârtie autorității contractante certificate sau alte forme de documente justificative, după cum este cerut în anunțul de participare și în documentația de atribuire.	<input checked="" type="checkbox"/> Da <input type="checkbox"/> Nu

## Capitolul VII. Declarații finale

Operatorul economic declară că informațiile prezentate în capitolele II – V (după caz II-VI) sunt exacte și corect furnizate, cunoscând pe deplin consecințele cazurilor grave de declarații false.

Operatorul economic declară în mod oficial, că poate să furnizeze la solicitarea autorității/entității contractante fără întârziere, certificatele și documentele justificative solicitate, cu excepția cazului în care autoritatea/entitatea contractantă are posibilitatea de a obține documentele justificative în cauză direct prin accesarea unei baze de date relevante, care este disponibilă gratuit, cu condiția că operatorul

economic să fi furnizat informațiile necesare (adresa de internet, autoritatea sau organismul emitent(ă), referința exactă a documentației) care să îi permită autorității contractante sau entității contractante să facă acest lucru și se consimte accesul la informațiile menționate, în cazul în care acest lucru este necesar.

Operatorul economic declară în mod oficial că este de acord ca **Primaria s.Reduil Mare, r-nul Dondușeni**, astfel cum este descrisă în capitolul I secțiunea A să obțină acces la documentele justificative privind informațiile pe care le-a furnizat în acest DUAE în scopul desfășurării procedurii de achiziție [**Reparații capitale la Centrul de copii din s.Reduil Mare, ocds-b3wdp1-MD-1663238375869** (numărul de referință), dacă este cazul].

(Se va completa și semna de către operatorul economic)

Nume: [Țîmbaliuc Victor]

Funcția: [director]

Data: [03.10.2022]

Adresa: [Adresa juridica: Mun. Chișinău, str. Mesager, 11]

Semnătura

# “DEVASTCOM” S.R.L.

Cod fiscal 1006600051009

MD-2069, mun. Chișinău, str. Mesager nr.11, Director:069166411, Contabilitate: 069166385

---

Anexa nr. 7  
la Documentația standard  
nr. ocds-b3wdp1-MD-  
1663238375869  
din 15.09.2022

## CERERE DE PARTICIPARE

Către:**Primaria s. Rediul Mare, r-nul Dondușeni, Adresa: 5132, MOLDOVA, Dondușeni, s.Redikul Mare (r-l Dondușeni), Redikul Mare**

(denumirea autorității contractante și adresa completă)

Stimați domni, Ca urmare a anunțului/invitației de participare/de preselecție apărut în Buletinul achizițiilor publice și/sau Jurnalul Oficial al Uniunii Europene, nr **ocds-b3wdp1-MD-1663238375869** din **15.09.2022** (ziua/luna/anul), privind aplicarea procedurii pentru atribuirea contractului **Reparații capitale la Centrul de copii din s.Redikul Mare** (denumirea contractului de achiziție publică), noi "**Devastcom**" S.R.L. (denumirea/numele ofertantului/candidatului), am luat cunoștință de condițiile și de cerințele expuse în documentația de atribuire și ne exprimăm, prin prezenta, interesul de a participa, în calitate de ofertant/candidat, neavând obiecții la documentația de atribuire.

Data completării: 03.10.2022

Semnat: \_\_\_\_\_

Nume/prenume: Țîmbaliuc Victor

Funcția persoanei juridice: Director

Denumirea firmei: "Devastcom" S.R.L.

# “DEVASTCOM” S.R.L.

Cod fiscal 1006600051009

MD-2069, mun. Chişinău, str. Mesager nr.11, Director:069166411, Contabilitate: 069166385

---

Anexa nr. 8  
la Documentația standard  
nr. ocds-b3wdp1-MD-  
1663238375869  
din 15.09.2022

## DECLARAȚIE privind valabilitatea ofertei

Către: **Primaria s. Rediul Mare, r-nul Donduşeni, Adresa: 5132, MOLDOVA, Donduşeni, s.Redicul Mare (r-l Donduşeni), Redicul Mare**

(denumirea autorității contractante și adresa completă)

Stimați domni, Ne angajăm să menținem oferta valabilă, privind achiziționarea **Reparații capitale la Centrul de copii din s.Redicul Mare** (se indică obiectul achiziției) prin procedura de achiziție **Licitație deschisă**, (tipul procedurii de achiziție) pentru o durată de **60** (șasezeci) zile, (durata în litere și cifre), respectiv până la data de **01.12.2022** (ziua/luna/anul), și ea va rămâne obligatorie pentru noi și poate fi acceptată oricând înainte de expirarea perioadei de valabilitate.

Data completării: 03.10.2022

Semnat: \_\_\_\_\_

Nume/prenume: Țîmbaliuc Victor

Funcția persoanei juridice: Director

Denumirea firmei: "Devastcom" S.R.L.



# MOLDINDCONBANK

## Sucursala „Poșta Veche”

Data 30.09.2022

Nr. 419/21-20

Republica Moldova, MD 2020  
mun. Chișinău, str. Calea Orheiului, 105/1  
Tel. (373 22) 46 76 99  
Fax: (373 22) 46 76 99  
SWIFT: MOLDMD2X  
[info@moldindconbank.com](mailto:info@moldindconbank.com)



[www.micb.md](http://www.micb.md)

**Beneficiar: Primăria s. Rediul Mare**

**IDNO 1007601008384**

### Garanție bancară

- Cu privire la procedura de atribuire a contractului privind lucrări de reparații capitale la Centrul de copii din s. Rediul Mare, subsemnații BC „Moldindconbank” S.A. sucursala ”Poșta Veche”, având sediul înregistrat la str. Calea Orheiului 105/1, mun. Chișinău, IDNO 1002600028096, în persoana Directorului sucursalei dl Mantaluța Vladislav, care activează în baza procurii nr. 2-2719 din 07.10.2021, ne obligăm față de Primăria s. Rediul Mare IDNO 1007601008384 să plătim suma de **68 000 MDL** (șaizeci și opt mii lei), la prima sa cerere scrisă și fără ca acesta să aibă obligația de a-și motiva cererea respectivă, cu condiția ca în cererea sa autoritatea contractantă să specifice că suma cerută de ea și datorată ei este din cauza existenței uneia sau mai multora dintre situațiile următoare:
  - Ofertantul FPC” DEVASTCOM” SRL IDNO 1006600051009 își retrage sau modifică oferta în perioada de valabilitate a acesteia;
  - Oferta sa fiind stabilită câștigătoare, Ofertantul FPC” DEVASTCOM” SRL IDNO 1006600051009 nu a constituit garanția de bună execuție;
  - Oferta sa fiind stabilită câștigătoare, Ofertantul FPC” DEVASTCOM” SRL IDNO 1006600051009 a refuzat să semneze contractul de achiziție publică de lucrări;
  - Nu se execută vreo condiție, specificată în documentele de licitație înainte de semnarea contractului de achiziție publică de lucrări.
- Prezenta garanție este valabilă până la data de 01.12.2022 inclusiv.
- Prin urmare, orice cerere de plată în conformitate cu această garanție trebuie să fie primită de către noi la birou la sau înainte de această dată.
- Prezenta garanție se eliberează în original Ordonatorului spre a-i fi transmisă în original Beneficiarului.

Director al sucursalei  
Mantaluța Vladislav



Acest document conține informații cu accesibilitate limitată, care poate fi utilizat doar de către destinatarii împuterniciți.  
Dacă l-ați recepționat din greșeală, vă rugăm să ne anunțați neîntârziat.

Anexa nr. 10  
la Documentația standard  
nr. ocds-b3wdp1-MD-1663238375869  
din 15.09.2022

## GRAFIC DE EXECUTARE A LUCRĂRILOR

### Reparații capitale la Centrul de copii din s.Rediu Mare

Nr. d/o	Grupa de obiecte/denumirea obiectului	Anul 2022 - 2023											
		Luna											
		1	2	3	4	5	6	7	8	9	10	11	12
1	2	3	4	5	6	7	8	9	10	11	12	13	14
1	Reparatii												
2	Reparatii (Incalzire, centrala)												
3	Reparatii (Electricitate)												

Data completării: 03.10.2022  
Nume/prenume: Țîmbaliuc Victor  
Funcția persoanei juridice: Director  
Denumirea firmei: "Devastcom" S.R.L.

# “DEVASTCOM” S.R.L.

Cod fiscal 1006600051009

MD-2069, mun. Chişinău, str. Mesager nr.11, Director:069166411, Contabilitate: 069166385

**Anexa nr. 12**  
**la Documentația standard**  
**nr. ocds-b3wdp1-MD-1663238375869**  
**din 15.09.2022**

## EXPERIENȚĂ SIMILARĂ

1. Denumirea și obiectul contractului: Complex sportiv raional din s. Pânășești, r-nul Strășeni
2. Numărul și data contractului: Nr.17 din 18.07.2018
3. Denumirea/numele beneficiarului: Consiliul raional Strășeni, Aparatul Președintelui raionului Strășeni
4. Adresa beneficiarului: s. Pânășești, r-nul Strășeni
5. Țara Republica Moldova
6. Calitatea în care a participat la îndeplinirea contractului: Antreprenor General
  - antreprenorul sau antreprenorul general (lider de asociație)
  - antreprenor asociat
  - subantreprenor

7. Valoarea contractului

	<b>exprimată în moneda în care s-a încheiat contractul</b>	<b>exprimată în echivalent dolari SUA</b>
a) inițială (la data semnării contractului )	56945000.00	
b) finală (la data finalizării contractului)	56945000.00	

8. Dacă au fost litigii privind îndeplinirea contractului, natura acestora și modul lor de soluționare:
9. Perioada de executare a lucrării (luni)
  - a) contractată 20 luni
  - b) efectiv realizată 15 luni
  - c) motivul de decalare a termenului contractat (dacă este cazul), care va fi susținut pe bază de acte adiționale încheiate cu beneficiarul
10. Numărul și data procesului-verbal de recepție la terminarea lucrărilor Nr. 31/RT din 11.12.2020
11. Principalele remedieri și completări înscrise în procesul-verbal de recepție
12. Alte aspecte relevante prin care ofertantul își susține experiența similară, cu referire în mod special la suprafețe sau volume fizice ale principalelor capacități și categorii de lucrări prevăzute în contracte

Data completării: 03.10.2022

Semnat: \_\_\_\_\_

Nume/prenume: Țîmbaliuc Victor

Funcția persoanei juridice: Director

Denumirea firmei: "Devastcom" S.R.L.

# “DEVASTCOM” S.R.L.

Cod fiscal 1006600051009

MD-2069, mun. Chișinău, str. Mesager nr.11, Director:069166411, Contabilitate: 069166385

**Anexa nr. 13**  
**la Documentația standard**  
**nr. ocds-b3wdp1-MD-1663238375869**  
**din 15.09.2022**

## DECLARAȚIE PRIVIND LISTA PRINCIPALELOR LUCRĂRI EXECUTATE ÎN ULTIMUL AN DE ACTIVITATE

Nr. crt.	Obiect contract	Denumirea/nume Beneficiar/Adresa	Calitatea antreprenorului*)	Preț contract/ valoarea lucrărilor executate	Perioada de execuție a lucrării (luni)	Numărul și data procesului-verbal de recepție la terminarea lucrărilor
1	Sistemul de alimentare cu apă a s. Sturzovca, r-nul Glodeni Alimentarea cu apă 100%	Primaria s. Sturzovca, r-nul Glodeni	Antreprenor General	13375354.00	18 luni	Nr. 1 din 16.03.2022
2	Sistemul de alimentare cu apă a s. Corbu, r-nul Dondușeni Alimentarea cu apă 100%	Primaria s. Corbu, r-nul Dondușeni	Antreprenor General	7101707.00	4 luni	Nr. 2 din 26.03.2021
3	Rețele de canalizare și stația de epurare din s.Plop, r-nul Dondușeni Staie de epurare 30%, Sistem de canalizare 70%	Primaria s.Plop, r-nul Dondușeni	Antreprenor General	4210000.00	2 luni	Nr. 1 din 29.06.2021

\* Se precizează calitatea în care a participat la îndeplinirea contractului, care poate fi de: contractant unic sau lider de asociație; contractant asociat; subcontractant.

Data completării: 03.10.2022

Semnat: \_\_\_\_\_

Nume/prenume: Țîmbaliuc Victor

Funcția persoanei juridice: Director

Denumirea firmei: "Devastcom" S.R.L.

**PROCES-VERBAL**  
**DE RECEPȚIE LA TERMINAREA LUCRĂRILOR**  
Nr. 31/RT din 11 decembrie 2020

privind lucrarea „Complex sportiv raional din s. Pânășești, r-nul Strășeni” este executat în cadrul Contractului de Antrepriză nr. 17 din 18 iulie 2018 încheiat între Aparatul Președintelui raionului Strășeni, și S.R.L. „DEVASTCOM”.

1. Comisia de recepție și-a desfășurat activitatea în intervalul 11 decembrie 2020, conform DISPOZIȚIEI Nr. 92 din 09 decembrie 2020 fiind formată din:

TAMACIUC Pavel	- președinte al raionului, președintele Comisiei
CROITOR Vladislav	- vicepreședinte al raionului
URSU Ion	- vicepreședinte al raionului
SÎRBU Nicolae	- șef al Direcției economie, construcții și politici investiționale
MALIC Ion	- șef al Serviciului juridic, Consiliul raional Strășeni
GRANACI Boris	- coordonator al subdiviziunii Strășeni din cadrul Centrului de Sănătate Publică Strășeni
DIACENCO Rita	- șef al Inspecției pentru Protecția Mediului Strășeni
VASILICA Petru	- inspector principal al Direcției Supraveghere Tehnică Centru din cadrul Agenției pentru Supraveghere Tehnică
ZAHARIA Vasile	- șef al Secției situații excepționale Strășeni
BUJOREANU Valeriu	- primarul comunei Pânășești
BOTNARU Sergiu	- consilier raional.
CONOVALI Iulian	- consilier raional
AXENTI Igor	- electrician pentru reparația și întreținerea utilajelor electrice
GROSU Gheorghe	- inginer mecanic, exploatarea sistemelor de alimentare cu apă și canalizare
PETRIMAN Mihail	- responsabil tehnic la exploatarea obiectelor și sistemelor de alimentare cu gaze și a centrelor termice

2. Au mai participat:

ȚAMBALIUC Victor	- director S.R.L. „DEVASTCOM”
CERVATIUC Igor	- responsabil tehnic SRL „Ferodin & Grup”
MOTRUC Victor	- arhitect al proiectului de execuție
BURNISTR Maxim	- inginer constructor a proiectului de execuție
URSU Viorel	- specialist principal în serviciu construcții al Direcției economie, construcții și politici investiționale
IONAȘCU Dina	- specialist principal în serviciu construcții al Direcției economie, construcții și politici investiționale

Copia corespunde cu originalul 1



2.1 Nu au fost prezenți la comisie :

MALIC Ion  
DIACENCO Rita  
VASILICA Petru  
ZAHARIA Vasile  
BOTNARU Sergiu  
CONOVALI Iulian

3. Constatările comisiei de recepție:

- 1) din documentația scrisă și desenată, care trebuia prezentată, au lipsit sau sunt incomplete piesele cuprinse în lista-anexă nr. 1;
- 2) lucrările cuprinse în lista-anexă nr. 2 nu au fost executate;
- 3) în lucrările, cuprinse în lista-anexă nr.3, nu s-au respectat prevederile proiectului.

4. Comisia de recepție, în urma constatărilor făcute, propune:

Se acceptă recepția la terminarea lucrărilor condiționat cu înlăturarea neconformităților stipulate în anexa nr.1 și anexa nr.3 a prezentului proces-verbal, termen de execuție - 28 februarie 2021.

5. Comisia de recepție motivează propunerea făcută prin

- 1) Lipsesc Avizele Serviciilor Desconcentrate de Stat, descrise în anexa nr.1.
- 2) Sa constatat îndeplinirea unor lucrări necalitative ( anexa nr.3).
- 3) Construcția apeductului exterior de alimentare cu apă a Complexului sportiv raional din s. Pânășești, r-nul Strășeni a fost construit cu abateri de la documentația de execuție și fără coordonarea cu Inspectia pentru Protecția Mediului.

6. Comisia de recepție recomandă următoarele:

6.1 Antreprenorul general S.R.L. „DEVASTCOM” să înlătore neconformitățile descrise în anexa nr.1 și anexa nr.3 a prezentului proces – verbal, termen de execuție – 28 februarie 2021.

6.2 Antreprenorul general S.R.L. „DEVASTCOM” să conlucreze cu Serviciile Desconcentrate de Stat pentru a obține Avizele serviciilor respective, termen de execuție de –28 februarie 2021.

6.3 Antreprenorul S.R.L. „DEVASTCOM” în conlucrare cu proiectantul S.R.L „SOROM PROIECT” să aducă în concordanță, conform legislației și normativelor în vigoare modificările soluțiilor tehnice din proiectul de execuție, termen de execuție – 28 februarie 2021.

6.4 Antreprenorul general S.R.L.„DEVASTCOM” în conlucrare cu proiectantul S.R.L „SOROM PROIECT” să aducă în concordanță, conform legislației și normativelor în vigoare modificările proiectului de execuție a rețelei exterioare a apeductului de aprovizionare cu apă a Complexului sportiv, termen de execuție – 28 februarie 2021.

6.5 După înlăturarea neconformităților stipulate în punctele 6.1, 6.2, 6.3, 6.4 antreprenorul general să înștiințeze beneficiarul în scris referitor la convocarea repetată a comisiei de recepție la terminarea și finalizarea lucrărilor.

7<sup>1</sup>. Descrierea obiectului recomandat spre recepție:

Obiectul cu numărul cadastral \_\_\_\_\_, adresa poștală r-nul Strășeni, s. Pânășești destinația „Complex sportiv raional din s. Pânășești, r-nul Strășeni” suprafața la sol 2074.5 m. p, suprafața totală \_\_\_\_\_, numărul de etaje P+1E, conform certificatului despre rezultatele inspectării bunului imobil, anexat la prezentul proces - verbal.

8. Prezentul proces-verbal, conținând 8 file, a fost încheiat astăzi 11 decembrie 2020, la 10:00 în 5 exemplare

Comisia de recepție

TAMACIUC Pavel

CROITOR Vladislav

URSU Ion

SÎRBU Nicolae

MALIC Ion

GRANACI Boris

DIACENCO Rita

VASILICA Petru

BUJOREANU Valeriu

BOTNARU Sergiu

CONOVALI Iulian

AXENTI Igor

GROSU Gheorghe

PETRIMAN Mihail

ȚAMBALIUC Victor

CERVATIUC Igor

MOTRUC Victor

BURNISTR Maxim

URSU Viorel

IONAȘCU Dina

Ion Viorel  
Lucea



9. Concluzia Inspecției de Stat în Construcții:  
Lucrarea „Complex sportiv raional din s. Pânășești, r-nul Strășeni”

\_\_\_\_\_  
\_\_\_\_\_  
" " \_\_\_\_\_ 2020

L.Ș. \_\_\_\_\_  
(semnătura) (funcția, numele, prenumele)

10. Lucrarea, „Complex sportiv raional din s. Pânășești, r-nul Strășeni” este

\_\_\_\_\_  
\_\_\_\_\_  
" " \_\_\_\_\_ 2020

TRANSMISĂ:  
EXECUTANTUL:

" " \_\_\_\_\_ 2020



PRIMITĂ:  
INVESTITORUL:

" " \_\_\_\_\_ 2020





# A C H I Z I Ţ I I P U B L I C E

## CONTRACT DE ANTREPRIZĂ

Nr. 17  
din 18 iulie 2018

### Articolul 1 PĂRŢILE CONTRACTANTE

1.1. Prezentul contract este încheiat în urma procedurii de Licitație Publică nr. 18/02588 din 03.07.2018, între **Aparatul Președintelui raionului Strășeni (Consiliul raional Strășeni)**, cu sediul în mun. Strășeni, str. Mihai Eminescu, nr.28 cont bancar 226632, cod IBAN MD18TRPDAU319210C15745AD, deschis la Ministerul Finanțelor Trezoreria de Stat, cod bancar MF TREZMD2X, telefon/fax 0 (237) 2 36 30, tel.: 0 (237) 2 24 89, cod fiscal 1017601000161, reprezentat prin Mihail POPA, în calitate de Beneficiar, și **S.R.L. „DEVASTCOM”**, cu sediul în mun. Chișinău, str. Mesager nr.11, cod IBAN MD24ML000000000222432924, deschis la Ministerul Finanțelor Trezoreria de Stat, cod bancar MOLDMD2X307, telefon/fax: 0(22)876239, cod fiscal 1006600051009, înregistrată la Camera Înregistrării de Stat cu nr. MD 0061041 din 23.09.1998; autorizată pentru activitatea în construcții prin Licența Seria A MMII nr. 042489 din 25.07.2013, eliberată de Camera de Licențiere, (prelungită până la 16.03. 2022), pentru genurile de activitate: \*Construcțiile de clădiri, instalații și rețele tehnico-edilitare, reconstrucții\*, reprezentată prin: Victor ȚÎMBALIUC, în calitate de Antreprenor, pe de altă parte.

### Articolul 2 OBIECTUL CONTRACTULUI

2.1. Antreprenorul conform documentației standart se obligă să execute: **Complex sportiv raional din s. Pânășești, r-nul Strasenii, Cod CPV: 45000000-7**, în conformitate cu prevederile proiectului tehnic, cu detaliile de execuție, precum și a normativelor, standardelor și prescripțiilor tehnice în vigoare.

### Articolul 3 PERIOADA DE EXECUȚIE

3.1. Durata de execuție a lucrărilor contractate este de 20 (douăzeci) luni de la semnarea contractului, primirea ordinului de începere a execuției lucrărilor de către „Antreprenor” de la „Beneficiar” – ordonatorul de credite, conform alocărilor de la Bugetul de Stat și graficul etapizat de executare a lucrărilor coordonat de către „Beneficiar” și „Antreprenorul” general.

3.2. Perioada de execuție poate fi prelungită dacă constrângerea activității se datorează următoarelor cauze:

- a) generate de Beneficiar;
- b) datorită unor greve organizate de federația sindicatelor de ramură la nivel național și recunoscute ca legale prin justiție ale personalului Antreprenorului general sau ca urmare a unor evenimente similare desfășurate la un operator economic care este un furnizor al Antreprenorului general;

c) datorită forței majore sau altei situații extreme neimputabile și imprevizibile pentru Antreprenorul general;

d) influenței factorilor climatici, care împiedică respectarea în execuție a normelor și reglementărilor tehnice în vigoare a prevederilor caietelor de sarcini;

e) calamităților naturale recunoscute de autoritatea legală.

3.3. Conform dispoziției scrise a Beneficiarului, Antreprenorul general va sista execuția lucrărilor sau a unor părți ale acestora pe o durată și în modul în care Beneficiarul consideră necesar. Pe timpul suspendării, Antreprenorul general va proteja și conserva lucrările în mod corespunzător, așa cum va dispune Beneficiarul. Cheltuielile suplimentare generate în urma sistării lucrărilor suportate de Antreprenorul general vor fi plătite de Beneficiar.

3.4. La terminarea lucrărilor, Antreprenorul general va notifica Beneficiarul că sînt îndeplinite condițiile de recepție, solicitînd convocarea comisiei. În baza acestei notificări, Beneficiarul va convoca comisia de recepție.

3.5. În baza documentelor de confirmare a execuției și a constatărilor efectuate pe teren, Beneficiarul va aprecia dacă sînt întrunite condițiile pentru anunțarea comisiei de recepție. În cazul în care se constată că sînt lipsuri și deficiențe acestea vor fi aduse la cunoștința Antreprenorului general, stabilindu-se termenele necesare pentru finalizare sau remediere. După constatarea lichidării tuturor lipsurilor și deficiențelor, la o nouă solicitare a Antreprenorului general, Beneficiarul va convoca comisia de recepție. Comisia de recepție va constata realizarea lucrărilor în conformitate cu documentația de execuție, cu reglementările în vigoare și cu prevederile din contract. În funcție de constatările făcute Beneficiarul va aproba sau va respinge recepția. Recepția poate fi făcută și pentru părți de construcție distincte fizic și funcțional.

#### Articolul 4

### VALOAREA LUCRĂRILOR ȘI MODALITĂȚILE DE PLATĂ

4.1. Valoarea lucrărilor ce reprezintă obiectul prezentului contract este de **56 945 000,00 lei (cincizeci și șase milioane nouă sute patruzeci și cinci mii lei, 00 bani), inclusiv TVA lei.**

4.2. Achitățile vor fi efectuate în limitele alocărilor bugetare anuale.

4.3. După semnarea contractului de către părți și înregistrarea la Agenția Achiziții Publice și la Trezoreria de Stat „Beneficiarul”, la solicitarea scrisă de către „Antreprenorul” general, poate efectua plata în avans în cuantum de pînă la 10% din suma contractului.

4.4. „Antreprenorul” general este obligat să prezinte „Beneficiarului” garanție justificativă a cheltuielilor necesare de efectuat, prin care să confirme utilizarea integrală și potrivit destinațiilor contractate și legale a avansului acordat. „Antreprenorul” general, nu are dreptul de a utiliza avansul în alt scop decât cel pentru care a fost destinat, potrivit contractului încheiat.

4.5. Plata facturii finale se va face imediat după verificarea și acceptarea situației de plată definitive de către Beneficiar. Dacă verificarea se prelungește din diferite motive, dar în special datorită unor eventuale litigii, contravaloarea lucrărilor care nu sînt în litigiu va fi plătită imediat.

4.6. Contractul nu va fi considerat terminat pînă cînd procesul-verbal de recepție finală nu va fi semnat de comisia de recepție, care confirmă că lucrările au fost executate conform contractului.

4.7. Recepția finală va fi efectuată conform prevederilor legale. Plata ultimelor sume datorate de Beneficiar și/sau Cobeneficiar, Antreprenorului general pentru lucrările executate va fi condiționată de semnarea procesului-verbal de recepție finală.

Articolul 5  
AJUSTAREA VALORII CONTRACTULUI

5.1. Pentru cazurile cînd urmează să fie făcute modificări la valoarea contractului privind majorarea sau reducerea acesteia, părțile se vor conforma prevederilor actelor normative cu incidență în domeniul achizițiilor publice ce reglementează modalitățile de ajustare a valorii contractelor de achiziții publice.

Articolul 6  
ANTREPRENORUL GENERAL ȘI SUBANTREPRENORII  
DE SPECIALITATE

6.1. Antreprenorul general este obligat să execute toate lucrările, prevăzute în contract, în termenele stabilite prin graficul general de realizare a lucrărilor și graficul de execuție și de o calitate corespunzătoare prevederilor actelor normative în vigoare și prezentului contract.

6.2. În cazul în care părțile din lucrarea ce se contractează se execută în subantrepriză, Antreprenorul general trebuie să prezinte, cu ocazia ofertării, lista subantreprenorilor de specialitate și lucrările pe care aceștia le vor executa.

6.3. Pe parcursul execuției lucrărilor, Antreprenorul general este obligat să comunice, la cererea Beneficiarului, datele de recunoaștere ale subantreprenorilor de specialitate.

6.4. Angajarea forței de muncă pe bază de acord nu este considerată ca făcînd obiectul unei subcontractări.

Articolul 7  
DREPTURILE ȘI OBLIGAȚIUNILE ANTREPRENORULUI  
GENERAL ȘI ALE BENEFICIARULUI

7.1. Întreaga documentație necesară pentru executarea lucrărilor contractate se pune de către Beneficiar la dispoziția Antreprenorului general în trei exemplare, în termenele stabilite în contract, prin graficul general de realizare a lucrărilor publice.

7.2. Antreprenorul general are obligația să execute lucrarea, în termenele stabilite în contract, pe proprie răspundere. Pentru aceasta el este obligat să respecte proiectul, documentația de execuție și prevederile actelor normative în vigoare în construcții. De asemenea, are obligația de a conduce execuția lucrării contractate și de a veghea asupra menținerii ordinii la locul unde se desfășoară activitatea.

7.3. Documentația pusă la dispoziția Antreprenorului general se repartizează astfel:

un exemplar integral al documentației se prevede pentru completarea cărții tehnice; două exemplare rămîn la dispoziția Antreprenorului general dintre care un exemplar se păstrează la șantier, iar altul va fi ținut de către acesta la dispoziție pentru consultare de către Inspecția de Stat în Construcții, precum și de către alte persoane autorizate, inclusiv responsabilul tehnic atestat.

7.4. Desenele, calculele, verificările calculelor, caietele de măsurări (atașamentele) și alte documente, pe care Beneficiarul sau Antreprenorul general trebuie să le întocmească și sînt cerute de subantreprenorul proiectant, vor fi puse la dispoziția acestuia de către Beneficiar sau Antreprenorul general, după caz, la cererea și în termenele precizate în anexele contractelor. Documentele respective nu pot fi publicate, multiplicare sau folosite în alte scopuri decît cele stabilite în contract și trebuie să fie restituite la cerere, dacă nu s-a convenit altfel.

7.5. Oferta adjudecată face parte integrantă din contract. Ea trebuie să fie corectă și completă. Prețurile stabilite vor acoperi toate obligațiunile din contract și toate operațiunile pentru terminarea și întreținerea corespunzătoare a lucrărilor. După acceptarea ofertei sale, Antreprenorul general va prezenta Beneficiarului, spre aprobare,

graficul de eşalonare valorică a mijloacelor financiare necesare execuției lucrărilor, corelate cu graficul de execuție a lucrărilor, conform ordinii tehnologice de execuție.

7.6. Dacă Beneficiarul nu emite în timp util dispoziții suplimentare care să conțină instrucțiuni sau aprobări, ordine, directive, sau detalii, Antreprenorul general va notifica Beneficiarul prin scrisori, de câte ori este posibil, că acestea pot să provoace întârzieri sau întreruperi în desfășurarea lucrărilor. Notificarea va conține detaliile sau dispozițiile ce se cer și va specifica data la care acestea au fost necesare, precum și întârzierile sau întreruperile ce survin datorită lipsei acestor documente.

7.7. Întreaga documentație necesară pentru executarea lucrărilor de subantrepriză va fi pusă la dispoziția subantreprenorilor de către Antreprenorul general, fără plată, în două exemplare, în termenele din subcontracte (contracte de subantrepriză), stabilite prin graficul de execuție.

7.8. Antreprenorul general va executa și va întreține toate lucrările, va asigura forța de muncă, materialele, utilajele de construcții și obiectele cu caracter provizoriu pentru executarea lucrărilor. Acesta își asumă întreaga responsabilitate pentru toate operațiunile executate pe șantier și pentru procedeele de execuție utilizate.

7.9. „Antreprenorul” general după semnarea contractului atribuit, în timp de cinci zile lucrătoare, prezintă „Beneficiarului” contractul-garanție (Cont Bancar de Deposit – Garanție) de bună executare a lucrărilor, încheat cu banca unde se deserveste „Antreprenorul”, pentru depunerea garanției de bună executare a contractului atribuit în cuantum de 10% prin rețineri succesive din plățile facturilor din valoarea contractului.

7.10. Garanția de bună executare se va restitui „Antreprenorului” general în baza notificării scrise de „Beneficiar” către agentul bancar, care se va face după finalizarea contractului, semnarea procesului-verbal de recepție finală și predare către „Beneficiar” a certificatului de garanție pentru lucrările executate.

7.11. Antreprenorul general trebuie să constituie garanția de bună execuție după primirea scrisorii de acceptare, dar nu mai târziu de data încheierii contractului. Atâta timp cât el nu și-a îndeplinit această obligațiune, Beneficiarul poate să rețină Antreprenorului general garanția pentru ofertă.

7.12. Beneficiarul trebuie să restituie Antreprenorului general garanția la termenul fixat, cel târziu la expirarea duratei de bună execuție, dacă acesta nu a înaintat pînă la acea dată pretenții asupra ei. Atâta timp însă cît pretențiile înaintate în termen nu s-au rezolvat, Beneficiarul poate reține o parte corespunzătoare din valoarea garanției, în limitele prejudiciului cauzat.

7.13. Antreprenorul general garantează că, la data recepției, lucrarea executată are calitățile stipulate în contract, corespunde reglementărilor tehnice în vigoare și nu este afectată de vicii care ar diminua sau chiar anula valoarea sau posibilitatea de utilizare, conform condițiilor normale de folosire sau a celor explicitate în contract.

7.14. La lucrările la care se fac încercări, se consideră calitatea probei îndeplinită atîta timp cît rezultatele se înscriu în limitele admise prin reglementările tehnice în vigoare.

7.15. Beneficiarul are dreptul de a supraveghea desfășurarea lucrărilor în conformitate cu prevederile contractului, prin responsabilii tehnici atestați. Acestora li se va asigura accesul la locul de muncă, în ateliere, depozite și oriunde se desfășoară activități legate de realizarea obligațiilor contractuale. La cerere, trebuie să i se pună la dispoziție desenele și documentația de execuție pentru examinare și să i se dea toate lămuririle, condiția fiind ca prin aceasta să nu se divulge taine ale Antreprenorului general. Informațiile secrete, precum și documentațiile secrete vor fi considerate de Beneficiar drept confidențiale.

7.16. Beneficiarul este autorizat să emită dispozițiile pe care le consideră necesare executării lucrărilor, cu respectarea drepturilor Antreprenorului general. Dispozițiile se adresează în principiu numai Antreprenorului general și dirigintelui de șantier, cu excepția cazurilor în care trebuie de intervenit împotriva unui pericol iminent sau declarat. Beneficiarului trebuie să i se comunice numele dirigintelui de șantier atestat tehnico-profesional, care va dirija execuția lucrărilor și va verifica calitatea lor din partea Antreprenorului general.

7.17. Dacă Antreprenorul general consideră că dispozițiile Beneficiarului sînt nejustificate sau inoportune, el poate ridica obiecții, dar acestea nu îl absolvă de a executa dispozițiile primite, în afara cazului în care ele contravin prevederilor legale. Dacă prin executarea dispozițiilor Beneficiarului se crează dificultăți în execuție, care generează cheltuieli suplimentare, acestea vor fi suportate de către Beneficiar.

7.18. Trasarea axelor principale, bornelor de referință, căilor de circulație și limitelor terenului pus la dispoziția Antreprenorului general, precum și materializarea cotelor de nivel în imediata apropiere a terenului, sînt obligațiuni ale Beneficiarului.

7.19. Pentru verificarea trasării de către Beneficiar sau proiectant, Antreprenorul general este obligat să protejeze și să păstreze toate reperele, bornele sau alte obiecte folosite la trasarea lucrărilor.

7.20. Ridicările de teren, trasările și cotele de nivel, precum și alte documente puse la dispoziția Antreprenorului general de către Beneficiar pentru executarea contractului sînt hotărîtoare. Antreprenorul general este obligat să verifice documentele primite și să înștiințeze Beneficiarul cu privire la erorile și inexactitățile constatate sau presupuse.

7.21. Antreprenorul general are obligația să stabilească toate relațiile care reglementează raporturile cu subantreprenorii de specialitate și este răspunzător față de Beneficiar pentru respectarea de către subantreprenorii de specialitate a prevederilor și obligațiilor legale și profesionale.

7.22. Beneficiarul are obligația să-și procure toate autorizațiile și avizele prevăzute de actele normative, precum și regulamentele (documentele) care să-i permită executarea lucrărilor în cauză.

7.23. Pe parcursul executării lucrărilor, Beneficiarul are dreptul să dispună în scris:

a) îndepărtarea de pe șantier a oricăror materiale care sînt calitativ necorespunzătoare;

b) înlocuirea materialelor necorespunzătoare calitativ cu altele corespunzătoare;

c) îndepărtarea sau refacerea oricărei lucrări sau părți de lucrare necorespunzătoare din punct de vedere calitativ.

7.24. În cazul neexecutării de către Antreprenor a dispozițiilor din punctul 7.24., Beneficiarul poate opri lucrările, angaja și plăti alți antreprenori pentru executarea acestor lucrări, punînd în întîrziere în acest sens Antreprenorul, care va fi obligat, în condițiile legii, să compenseze cheltuielile aferente suportate de beneficiar în legătură cu faptul neexecutării.

7.25. În cazul în care în timpul executării lucrărilor, pe amplasamente se descoperă valori istorice, artistice sau științifice, Antreprenorul general este obligat să oprească execuția lucrărilor în zona respectivă și să comunice Beneficiarului, organelor de poliție sau organelor competente acest fapt.

7.26. În timpul desfășurării lucrărilor, Antreprenorul general are obligația să mențină căile de acces libere, să retragă utilajele, să îndepărteze surplusurile de materiale, deșeuri și lucrări provizorii de orice fel, care nu sînt necesare, iar la terminarea lucrărilor,

Antreprenorul general va evacua de pe șantier toate utilajele de construcție, surplusurile de materiale, deșeurile și lucrările provizorii.

7.27. Antreprenorul general trebuie să obțină, pe propria cheltuială, toate avizele și aprobările și să plătească toate taxele necesare legate de execuția lucrărilor, precum și pentru bunuri sau drepturi afectate sau care pot fi afectate de execuția lucrărilor. Beneficiarul va restitui Antreprenorului general toate aceste sume în urma confirmării de către acesta.

## Articolul 8

### FORȚA DE MUNCĂ

8.1. Antreprenorul general și subantreprenorii vor îndeplini toate formalitățile necesare angajării întregii forțe de muncă pentru realizarea lucrărilor contractate în conformitate cu prevederile legislației în vigoare.

## Articolul 9

### MATERIALELE ȘI EXECUȚIA LUCRĂRILOR PROPRIU-ZISE

9.1. Materialele vor fi de calitate prevăzută în documentația de executare, urmînd a fi supuse periodic la diverse testări de către proiectantul sau Beneficiarul ce le va solicita. Antreprenorul general va asigura, la cerere, forța de muncă, instrumentele, utilajul și materialele necesare pentru examinarea, măsurarea și testarea lucrărilor.

9.2. Costul probelor și încercărilor va fi suportat de Antreprenorul general, dacă acesta este prevăzut în documentație, în caz contrar cheltuielile vor fi suportate de Beneficiar.

9.3. Probele neprevăzute și comandate de Beneficiar pentru verificarea unor lucrări sau materiale puse în operă vor fi suportate de Antreprenorul general, dacă se dovedește că materialele nu sînt corespunzător calitative sau manopera nu este în conformitate cu prevederile contractului. În caz contrar, Beneficiarul va suporta aceste cheltuieli.

9.4. Beneficiarul, proiectantul sau orice altă persoană autorizată de aceștia au acces tot timpul la lucrări pe șantier și în locurile unde se pregătește lucrarea, în depozite de materiale prefabricate etc.

9.5. Lucrările care devin ascunse nu vor fi acoperite fără aprobarea responsabilului tehnic atestat și, după caz, a proiectantului, Antreprenorul general asigurînd posibilitatea acestora să examineze și să urmărească orice lucrare care urmează să fie ascunsă. Antreprenorul general va anunța responsabilul tehnic atestat, proiectantul ori de cîte ori astfel de lucrări, inclusiv fundațiile clădirii, sînt gata pentru a fi examinate. Responsabilul tehnic atestat și proiectantul vor participa la examinarea și măsurarea lucrărilor de mai sus.

9.6. Antreprenorul general va dezveli orice parte sau părți de lucrare la dispoziția Beneficiarului și va reface această parte sau părți de lucrare, dacă este cazul. Dacă se constată că lucrările au fost de calitate corespunzătoare și realizate conform documentației de execuție, dezvelirea, refacerea și/sau repararea vor fi suportate de Beneficiar, iar în caz contrar, de Antreprenorul general.

9.7. Beneficiarul trebuie să pună la dispoziția Antreprenorului general, în cazul în care nu s-a convenit altfel, fără plată:

- a) suprafețele de teren necesare pentru depozite și locuri de muncă pe șantier;
- b) căile de acces rutier și racordurile de cale ferată;
- c) racordurile pentru utilități (apă, gaz, energie, canalizare etc.) pînă la limita amplasamentului șantierului.

9.8. Costurile pentru consumul de utilități, precum și cel al contoarelor sau al altor aparate de măsurat se suportă de către Antreprenorul general. În cazul mai multor antreprenori, costurile se suportă proporțional de către aceștia.

Lucrările executate de Antreprenorul general în afara celor prevăzute în contract sau fără dispoziția Beneficiarului, precum și cele care nu respectă prevederile contractului, fără a exista în acest sens o dispoziție expresă a Beneficiarului, nu vor fi plătite Antreprenorului general. Antreprenorul general trebuie să înlătore aceste lucrări, în termenul stabilit cu Beneficiarul. De asemenea, el răspunde în fața Beneficiarului de toate pagubele pe care le-a provocat acestuia. Lucrările respective vor fi plătite Antreprenorului general numai dacă se dovedesc a fi necesare și se presupune că ele corespund voinței Beneficiarului, în care caz vor fi notificate imediat.

## Articolul 10

### PERIOADA DE GARANȚIE ȘI REMEDIERI ÎN PERIOADA DE GARANȚIE

10.1. Perioada de garanție pentru lucrările prevăzute la art.2 al prezentului contract este de 120 luni.

10.2. Perioada de garanție curge de la data recepției finale și pînă la expirarea termenului prevăzut la punctul 10.1 din prezentul articol.

10.3. Antreprenorul general are obligația ca în perioada de garanție să înlăture toate defecțiunile ce țin de nerespectarea clauzelor contractului, pe cheltuială proprie, în urma unei notificări transmise de către Beneficiar.

10.4. Dacă defecțiunile nu se datorează neglijenței sau lipsurilor Antreprenorului general, lucrările fiind executate de către acesta, conform prevederilor contractului, costul remedierilor va fi evaluat și plătit ca lucrări suplimentare.

#### Articolul 11

#### RĂSPUNDEREA PĂRȚILOR

11.1. Părțile de contract răspund, fiecare, pentru greșelile proprii, precum și pentru cele ale reprezentanților lor legali și ale persoanelor fizice și juridice pe care le utilizează pentru îndeplinirea obligațiilor ce le revin.

11.2. Dacă în legătură cu executarea lucrărilor de construcții se produce o daună unui terț, părțile contractante răspund solidar, conform prevederilor legale. Pentru stabilirea între părți a cuantumului răspunderii pentru dauna provocată se va ține seama de gradul de vinovăție a fiecărui partener în producerea acesteia, dacă în clauzele contractuale nu s-a prevăzut altfel. Dacă prejudiciul cauzat terței persoane este urmare a unei măsuri dispuse de beneficiar în forma în care a fost aplicată, atunci acesta poartă singur răspunderea, numai dacă Antreprenorul general l-a înștiințat în prealabil de pericolul legat de executarea dispoziției.

11.3. Antreprenorul general este obligat, conform prevederilor legale, la plata daunelor pentru încălcarea sau deteriorarea drumurilor de acces sau a rețelelor de utilități, a terenurilor limitrofe prin depozitarea de pămînt, materiale sau alte obiecte, precum și ca urmare a unor îngrădiri sau limitări din proprie vină.

11.4. În cazul în care Antreprenorul general are dubii cu privire la modul de execuție a lucrării, la modul de asigurare împotriva accidentelor, la calitatea materialelor sau părților de construcție, utilaje tehnologice etc., livrate de Beneficiar, precum și cu privire la lucrările executate de alți agenți economici, atunci el trebuie să-i comunice obiecțiile, în scris, Beneficiarului, imediat și pe cît posibil, înainte de începerea lucrărilor. Beneficiarul rămîne răspunzător pentru informațiile, dispozițiile și livrările sale.

11.5. Antreprenorul general trebuie să asigure lucrările executate și dotările pe care le are la dispoziție împotriva degradării și furturilor pînă la predarea lucrărilor către Beneficiar. El trebuie să ia măsuri de protecție contra degradării lucrării datorită acțiunilor atmosferice și a apei și să îndepărteze zăpada și gheața.

11.6. Dacă nerespectarea de către Antreprenorul general a prevederilor oricărui regulament sau hotărîri ale autorităților administrației publice locale sau ale altor organe locale, legal constituite, și care au caracter obligatoriu la executarea lucrărilor, provoacă pagube pentru Beneficiar, acesta va fi despăgubit de Antreprenorul general în mărimea sumei prejudiciului.

11.7. Dacă motivele constrîngerii sau ale întreruperii sînt imputabile uneia dintre părțile contractante, atunci cealaltă parte poate emite pretenții privind despăgubirea pentru daunele intervenite și care pot fi dovedite.

11.8. Dacă întîrzierea în execuția lucrărilor este în culpa unuia din părți a contractului, partea culpabilă va plăti celeilalte părți penalizări și/sau despăgubiri în cuantum de 0,1% din valoarea lucrărilor executate pentru fiecare zi de întîrziere. Penalizarea devine operantă în momentul în care partea inculpă a intrat în întîrziere.

11.9. Beneficiarul nu va fi responsabil pentru nici un fel de daune – interese, compensații plătibile conform prevederilor legale, în privința sau ca urmare a unui accident sau prejudiciu adus unui muncitor sau altei persoane angajate de Antreprenorul general, cu excepția unui accident sau prejudiciu rezultând din vina Beneficiarului, a agenților sau a angajaților acestora.

## Articolul 12

### SOLUȚIONAREA LITIGIILOR

12.1. În cazul litigiilor privind calitatea și proprietățile materialelor de construcție, procedurile de verificare, corectitudinea efectuării probelor, a utilajelor de construcție folosite, fiecare parte poate, după o înștiințare prealabilă a celeilalte părți, să ceară efectuarea unor cercetări de către o instituție publică de cercetare. Costurile cercetărilor efectuate se suportă de partea a cărei culpă a fost dovedită.

## Articolul 13

### REZILIEREA CONTRACTULUI

13.1. Antreprenorul general poate cere rezilierea contractului, dacă :

- a) Beneficiarul nu-și îndeplinește o obligație care este în sarcina sa și prin aceasta pune pe Antreprenorul general în situația de a nu putea executa lucrarea;
- b) Beneficiarul nu onorează o plată scadentă mai mult de 3 luni;
- c) Beneficiarul notifică antreprenorul general că din motive neprevăzute și datorită unor conjuncturi economice îi este imposibil să continue îndeplinirea obligațiilor contractuale.

13.2. Beneficiarul poate cere rezilierea contractului, dacă:

- a) Antreprenorul general a fost declarat falit, intră în lichidare în vederea fuzionării sau are o ipotecă pe capital;
- b) Antreprenorul general a abandonat contractul;
- c) Antreprenorul general nu începe lucrările fără să aibă un motiv justificat sau nu reia lucrările suspendate, în termen rezonabil de la primirea dispoziției scrise de reîncepere a lucrărilor;
- d) Antreprenorul general nu a îndepărtat materialele necorespunzătoare de pe șantier sau nu a refăcut o lucrare în termenul stabilit prin prezentul contract.

13.3. Cererea de reziliere a contractului pentru motivele menționate la punctele 13.1. și 13.2. din prezentul articol se va comunica în scris părții contractante cu cel puțin 15 zile lucrătoare anterior dății solicitate de reziliere.

13.4. Beneficiarul, în caz de reziliere a contractului, va convoca comisia de recepție care va efectua recepția cantitativă și calitativa a lucrărilor executate.

13.5. În cazul rezilierii contractului, Beneficiarul va întocmi situația lucrărilor efectiv executate, inventarul materialelor, utilajelor și lucrărilor provizorii, după care se vor stabili sumele care urmează să le plătească în conformitate cu prevederile contractului, precum și daunele pe care trebuie să le suporte Antreprenorul general din vina căruia s-a reziliat contractul.

13.6. După rezilierea contractului, Beneficiarul poate continua execuția lucrărilor cu respectarea prevederilor legale.

13.7. Beneficiarul va convoca comisia de recepție care va efectua recepția cantitativă și calitativă a lucrărilor executate în maximum 15 zile de la data rezilierii contractului.

## Articolul 14

### DISPOZIȚII FINALE

14.1. Următoarele documente (anexe la prezentul contract) vor fi citite și vor fi interpretate ca fiind parte integrantă a prezentului contract:

- a) scrisoarea de acceptare;
- b) prezentul formular de contract completat și semnat;

- c) oferta, formularul de ofertă și anexa la formularul de ofertă;
  - d) caietele de sarcini (specificațiile tehnice);
  - e) listele cu cantități de lucrări și utilaje, devizele-ofertă și listele cu consumurile de resurse anexate;
  - f) planșele (partea desenată a proiectului tehnic);
  - g) tabelele cu informațiile suplimentare.
- 14.2. Documentele contractului vor fi întocmite în limba de stat, iar în caz de necesitate, în altă limbă de circulație internațională.
- 14.3. În cazurile în care apar ambiguități sau discrepanțe în clauzele prezentului contract, acestea vor fi clarificate de Beneficiar, care va emite instrucțiuni în acest sens pentru Antreprenorul general.
- 14.4. În documentele contractului nu se pot face modificări fără acordul părților.
- 14.5. În mărturisirea celor expuse mai sus, părțile pun în aplicare executivă prezentul contract la data și anul indicat mai sus, fiind valabil pînă pînă la data de 31.12.2020.

“Antreprenorul”: **S.R.L. „DEVASTCOM**,

Adresa: mun. Chișinău, str. Mesager nr. 11

Tel./Fax: : 0(22)876239

Denumirea Băncii: BC „Moldincombank” S.A.

Adresa Băncii: Fil. Poșta Veche,

Adresa Băncii: mun. Chișinău,

Adresa Băncii: str. Calea Orheiului, 105/2

Cod Bancar: **MOLDMD2X307**

Cod IBAN: **MD24ML000000000222432924**

Cod fiscal: **1006600051009**

Cod TVA: **0505167**

**Directorul:**  
**Victor ȚIMBALIUC**



“Beneficiarul”: **Aparatul Președintelui raionului Strășeni**

Adresa: mun. Strășeni, str. M. Eminescu nr. 28

Tel./Fax: 0237 2-79-10; 0237 2-24-89

Denumire Ministerul Finanțelor

a Băncii: Trezoreria de Stat

Adresa or. Strășeni, str. Ștefan cel Mare

Băncii: 133b

Cod Bancar: **TREZMD2X**

Cod IBAN: **MD18TRPDAU319210C15745AD**

Cod fiscal: **1017601000161**

**Președintele raionului Strășeni:**  
**Mihail POPA**

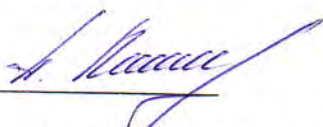

Contabil șef: **Veronica GOBJA**



2018 - 0000000927

# “DEVASTCOM” S.R.L.

Cod fiscal 1006600051009

MD-2069, mun. Chișinău, str. Mesager nr.11, Director:069166411, Contabilitate: 069166385

Anexa nr. 14  
la Documentația standard  
nr. ocds-b3wdp1-MD-1663238375869  
din 15.09.2022

## DECLARAȚIE privind dotările specifice, utilajul și echipamentul necesar pentru îndeplinirea corespunzătoare a contractului

Nr. d/o	Denumirea principalelor utilaje, echipamente, mijloace de transport, baze de producție (ateliere, depozite, spații de cazare) și laboratoare propuse de ofertant ca necesare pentru executarea lucrării, rezultate în baza tehnologiilor pe care el urmează să le adopte	Unitatea de măsură(bucăți și seturi)	Asigurate din dotare	Asigurate de la terți sau din alte surse
1	Autocamion IVECO 75E12	1 un	Buna	Arendat
2	Excavator KUBOTA U45	1 un	Buna	Propriu
3	Excavator KUBOTA KX36-3	1 un	Buna	Propriu
4	BuldoExcavator Fiori SPA 970	1 un	Buna	Propriu
5	BuldoExcavator CATERPILLAR 432D	1 un	Buna	Propriu
6	BuldoExcavator JSB 1CX	1 un	Buna	Arendat
7	Autocamion - Manipulator DAF AE65CC	1 un	Buna	Arendat
8	Microbus MERCEDES 207D	1 un	Buna	Propriu
9	Hyundai Highway van	1 un	Buna	Propriu
10	Nivelir	1 un	Buna	Propriu
11	Teodolit	1 un	Buna	Propriu
12	Betonieră	2 un	Buna	Propriu
13	Perforator	3 un	Buna	Propriu
14	Compresor	2 un	Buna	Propriu
15	Aparat de sudură	3 un	Buna	Propriu
16	Aparat de sudură PE	3 un	Buna	Propriu
17	Mașină de tăiat beton-fier	4 un	Buna	Propriu
18	Mașină electrică de găurit	3 un	Buna	Propriu
19	Mașină de tăerea și prelucrarea lemnului	1 un	Buna	Propriu
20	Mașină de tăiat rosturi in beton asfalt	1 un	Buna	Propriu
21	Macara de fereastră	2 un	Buna	Propriu
22	Utilaj de ridicat	1 un	Buna	Propriu
23	Ferestruu mecanic	3 un	Buna	Propriu
24	Generator-aparat de sudura	1 un	Buna	Propriu
25	Generator	1 un	Buna	Propriu
26	Mai mecanic	1 un	Buna	Propriu
27	Vibrator pentru Beton	1 un	Buna	Propriu
28	Vagon dormitor	4 un	Buna	Propriu
29	Șchele metalice	2 set	Buna	Propriu

Data completării: 03.10.2022

Semnat: \_\_\_\_\_

Nume/prenume: Țîmbaliuc Victor

Funcția persoanei juridice: Director

Denumirea firmei: "Devastcom" S.R.L.

# “DEVASTCOM” S.R.L.

Cod fiscal 1006600051009

MD-2069, mun. Chișinău, str. Mesager nr.11, Director:069166411, Contabilitate: 069166385

## Anexa nr. 15

### la Documentația standard

nr. ocds-b3wdp1-MD-1663238375869

din 15.09.2022

## DECLARAȚIE

### privind personalul de specialitate propus pentru implementarea contractului

Nr. d/o	Funcția	Studii de specialitate	Vechimea în munca de specialitate (ani)	Numărul și denumirea lucrărilor similare executate în calitate de conducător	Numărul certificatului de atestare și data eliberării
1	Diriginte șantier Guzun Ion	Superioare	15	Complex sportiv raional din s. Pânășești, r-nul Strășeni,  Alimentarea cu apa a satului Rediul Mare, comuna Grinauti Moldova, raionul Ocnita,  Rețele de canalizare și stația de epurare din s.Plop, r-nul Dondușeni  Sistemul de alimentare cu apă a s. Corbu, r-nul Dondușeni  Sistemul de alimentare cu apă a s. Sturzovca, r-nul Glodeni	nr.0273 din 12.02.2020  nr.1586 din 18.03.2022
2	Diriginte șantier Guzun Ion	Superioare	15		
3	Betonist	Superioare	7		
4	Drenor-canalist	Superioare	9		
5	Dulgher	Superioare	10		
6	Electrician	Superioare	10		
7	Instalator apa, canal	Superioare	5		
8	Lacatus	Superioare	5		
9	Sudor	Superioare	10		
10	Tencuitor	Superioare	5		
11	Timplar	Superioare	5		
12	Tinichigiu	Superioare	5		
13	Zidar	Superioare	10		
14	Zugrav	Superioare	7		
15	Muncitor auxiliar	Superioare	2		
16	Maistru	Superioare	2		

Data completării: 03.10.2022

Semnat: \_\_\_\_\_

Nume/prenume: Țîmbaliuc Victor

Funcția persoanei juridice: Director

Denumirea firmei: "Devastcom" S.R.L.

# “DEVASTCOM” S.R.L.

Cod fiscal 1006600051009

MD-2069, mun. Chișinău, str. Mesager nr.11, Director:069166411, Contabilitate: 069166385

**Anexa nr. 16**  
**la Documentația standard**  
**nr. ocds-b3wdp1-MD-1663238375869**  
**din 15.09.2022**

## **LISTA SUBCONTRACTORILOR ȘI PARTEA/PĂRȚILE DIN CONTRACT CARE SUNT ÎNDEPLINITE DE ACEȘTIA**

<b>Nr. d/o</b>	<b>Numele și adresa subantreprenorilor</b>	<b>Activități din contract</b>	<b>Valoarea aproximativă</b>	<b>% din valoarea</b>
1.	Nu sunt			
2.				
3.				
4.				
5.				

Data completării: 03.10.2022

Semnat: \_\_\_\_\_

Nume/prenume: Țîmbaliuc Victor

Funcția persoanei juridice: Director

Denumirea firmei: "Devastcom" S.R.L.

# “DEVASTCOM” S.R.L.

Cod fiscal 1006600051009

MD-2069, mun. Chișinău, str. Mesager nr.11, Director:069166411, Contabilitate: 069166385

Anexa nr. 17  
la Documentația standard  
nr. ocds-b3wdp1-MD-1663238375869  
din 15.09.2022

## INFORMAȚII PRIVIND ASOCIEREA

**În vederea participării la procedura de adjudecare a executării obiectivului de investiție  
Reparații capitale la Centrul de copii din s.Reduil Mare  
(forma de licitație Licitație deschisă)**

1. Părți contractante (agenți economici)

a) Nu sunt

b)

c)

2. Adrese, telefon, telefax a oficiilor partenerilor (părți contractante):

a)

b)

c)

3. Informații privind modul de asociere:

3.1. Data încheierii contractului de asociere \_\_\_\_\_

3.2. Locul și data înregistrării asociației \_\_\_\_\_

3.3. Activități economice ce se vor realiza în comun \_\_\_\_\_

3.4. Contribuția fiecărei părți la realizarea activităților economice comune convenite

3.5. Valoarea și cota procentuală a lucrărilor executate de fiecare asociat

3.6. Condiții de administrare a asociației \_\_\_\_\_

3.7. Modalitatea de împărțire a rezultatelor activității economice comune desfășurate

3.8. Cauze de încetare a asociației și modul de împărțire a rezultatelor lichidării \_\_\_\_\_

3.9. Repartizarea fizică, valorică și procentuală între fiecare asociat pentru executarea obiectivului supus licitației \_\_\_\_\_

3.10. Alte cauze \_\_\_\_\_

Data completării 03.10.2022

Semnat Liderul Asociației: \_\_\_\_\_

Nume: \_\_\_\_\_

Funcția în cadrul firmei: \_\_\_\_\_

Denumirea firmei: \_\_\_\_\_

Semnat Asociatul Secund: Nu sunt

Nume: \_\_\_\_\_

Funcția în cadrul firmei: \_\_\_\_\_

Denumirea firmei: \_\_\_\_\_

# “DEVASTCOM” S.R.L.

Cod fiscal 1006600051009

MD-2069, mun. Chișinău, str. Mesager nr.11, Director:069166411, Contabilitate: 069166385

Anexa nr. 18  
la Documentația standard  
nr. ocds-b3wdp1-MD-1663238375869  
din 15.09.2022

## ANGAJAMENT TERȚ SUSȚINĂTOR FINANCIAR

Terț susținător financiar

**Nu sunt**

(denumirea)

### ANGAJAMENT

privind susținerea financiară a ofertantului/candidatului

Către: **Primaria s. Rediul Mare, r-nul Dondușeni, Adresa: 5132, MOLDOVA, Dondușeni, s.Rediul Mare (r-l Dondușeni), Rediul Mare**

(denumirea autorității contractante și adresa completă)

Cu privire la procedura pentru atribuirea contractului ..... (denumirea contractului de achiziție publică), noi .....(denumirea terțului susținător financiar), având sediul înregistrat la ..... (adresa terțului susținător financiar), ne obligăm, în mod ferm, necondiționat și irevocabil, să punem la dispoziția ..... (denumirea ofertantului/candidatului) toate resursele financiare necesare pentru îndeplinirea integrală și la termen a tuturor obligațiilor asumate de acesta conform ofertei prezentate și contractului de achiziție publică ce urmează a fi încheiat între ofertant și autoritatea contractantă. Acordarea susținerii financiare nu implică alte costuri pentru achizitor, cu excepția celor care au fost incluse în propunerea financiară. În acest sens, ne obligăm în mod ferm, necondiționat și irevocabil, să punem la dispoziția ..... (denumirea ofertantului/candidatului) suma de ..... (valoarea totală/parțială din propunerea financiară), necesară pentru îndeplinirea integrală, reglementară și la termen a contractului de achiziție publică. Noi, ..... (denumirea terțului susținător financiar), declarăm că înțelegem să răspundem față de autoritatea contractantă pentru neexecutarea oricărei obligații asumate de ..... (denumirea ofertantului), în baza contractului de achiziție publică și pentru care ..... (denumirea ofertantului/candidatului) a primit susținerea financiară conform prezentului angajament, renunțând în acest sens, definitiv și irevocabil, la invocarea beneficiului de diviziune. Noi, ..... (denumirea terțului susținător financiar), declarăm că înțelegem să renunțăm definitiv și irevocabil la dreptul de a invoca orice excepție de neexecutare, atât față de autoritatea contractantă, cât și față de ..... (denumirea ofertantului/candidatului), care ar putea conduce la neexecutarea, parțială sau totală, sau la executarea cu întârziere sau în mod necorespunzător a obligațiilor asumate de noi prin prezentul angajament. Noi, ..... (denumirea terțului susținător financiar), declarăm că înțelegem să răspundem pentru prejudiciile cauzate autorității contractante ca urmare a nerespectării obligațiilor prevăzute în angajament. Prezentul reprezintă angajamentul nostru ferm încheiat în conformitate cu prevederile art.21 alin.(6) al Legii nr.131/2015 privind achizițiile publice, care dă dreptul autorității contractante de a solicita, în mod legitim, îndeplinirea de către noi a anumitor obligații care decurg din susținerea financiară acordată ..... (denumirea ofertantului/candidatului).

Data completării: 03.10.2022

Semnat: \_\_\_\_\_

Nume/prenume: Țîmbaliuc Victor

Funcția persoanei juridice: Director

Denumirea firmei: "Devastcom" S.R.L.



# “DEVASTCOM” S.R.L.

Cod fiscal 1006600051009

MD-2069, mun. Chişinău, str. Mesager nr.11, Director:069166411, Contabilitate: 069166385

Anexa nr. 19  
la Documentația standard  
nr. ocds-b3wdp1-MD-1663238375869  
din 15.09.2022

## ANGAJAMENT PRIVIND SUSȚINEREA TEHNICĂ ȘI PROFESIONALĂ A OFERTANTULUI/GRUPULUI DE OPERATORI ECONOMICI

**Nu sunt**

(denumirea)

### ANGAJAMENT

privind susținerea financiară a ofertantului/candidatului

Către: **Primăria s. Rediul Mare, r-nul Dondușeni**, Adresa: **5132, MOLDOVA, Dondușeni, s.Rediul Mare (r-l Dondușeni), Rediul Mare**

(denumirea autorității contractante și adresa completă)

Cu privire la procedura pentru atribuirea contractului ..... (denumirea contractului de achiziție publică), noi .....(denumirea terțului susținător financiar), având sediul înregistrat la ..... (adresa terțului susținător financiar), ne obligăm, în mod ferm, necondiționat și irevocabil, să punem la dispoziția ..... (denumirea ofertantului/candidatului) toate resursele financiare necesare pentru îndeplinirea integrală și la termen a tuturor obligațiilor asumate de acesta conform ofertei prezentate și contractului de achiziție publică ce urmează a fi încheiat între ofertant și autoritatea contractantă. Acordarea susținerii financiare nu implică alte costuri pentru achizitor, cu excepția celor care au fost incluse în propunerea financiară. În acest sens, ne obligăm în mod ferm, necondiționat și irevocabil, să punem la dispoziția ..... (denumirea ofertantului/candidatului) suma de ..... (valoarea totală/parțială din propunerea financiară), necesară pentru îndeplinirea integrală, reglementară și la termen a contractului de achiziție publică. Noi, ..... (denumirea terțului susținător financiar), declarăm că înțelegem să răspundem față de autoritatea contractantă pentru neexecutarea oricărei obligații asumate de ..... (denumirea ofertantului), în baza contractului de achiziție publică și pentru care ..... (denumirea ofertantului/candidatului) a primit susținerea financiară conform prezentului angajament, renunțând în acest sens, definitiv și irevocabil, la invocarea beneficiului de diviziune. Noi, ..... (denumirea terțului susținător financiar), declarăm că înțelegem să renunțăm definitiv și irevocabil la dreptul de a invoca orice excepție de neexecutare, atât față de autoritatea contractantă, cât și față de ..... (denumirea ofertantului/candidatului), care ar putea conduce la neexecutarea, parțială sau totală, sau la executarea cu întârziere sau în mod necorespunzător a obligațiilor asumate de noi prin prezentul angajament. Noi, ..... (denumirea terțului susținător financiar), declarăm că înțelegem să răspundem pentru prejudiciile cauzate autorității contractante ca urmare a nerespectării obligațiilor prevăzute în angajament. Prezentul reprezintă angajamentul nostru ferm încheiat în conformitate cu prevederile art.21 alin.(6) al Legii nr.131/2015 privind achizițiile publice, care dă dreptul autorității contractante de a solicita, în mod legitim, îndeplinirea de către noi a anumitor obligații care decurg din susținerea financiară acordată ..... (denumirea ofertantului/candidatului).

Data completării: 03.10.2022

Semnat: \_\_\_\_\_

Nume/prenume: Țîmbaliuc Victor

Funcția persoanei juridice: Director

Denumirea firmei: "Devastcom" S.R.L.



# “DEVASTCOM” S.R.L.

Cod fiscal 1006600051009

MD-2069, mun. Chişinău, str. Mesager nr.11, Director:069166411, Contabilitate: 069166385

Anexa nr. 20  
la Documentația standard  
nr. ocds-b3wdp1-MD-1663238375869  
din 15.09.2022

## DECLARAȚIE TERȚ SUSȚINĂTOR TEHNIC

Terț susținător tehnic

**Nu sunt**

(denumirea)

### Declarație

Către: **Primaria s. Rediul Mare, r-nul Dondușeni, Adresa: 5132, MOLDOVA, Dondușeni, s.Rediul Mare (r-l Dondușeni), Rediul Mare**

(denumirea autorității contractante și adresa completă)

Subsemnatul, reprezentant împuternicit al ..... (denumirea terțului susținător tehnic și profesional), declar pe propria răspundere, sub sancțiunile aplicabile faptei de fals în acte publice, că datele prezentate în tabelul anexat privind logistica, utilajele, instalațiile, echipamentele tehnice de care dispun și care urmează a fi folosite efectiv pentru îndeplinirea contractului de achiziție publică..... sunt reale. Declar, de asemenea, că vom disponibiliza aceste resurse necondiționat, în funcție de necesitățile care vor apărea pe parcursul îndeplinirii contractului de achiziție publică având ca obiect.....( obiectul contractului). LISTA privind logistica, utilajele, instalațiile și echipamentele tehnice aflate în dotare și care urmează a fi efectiv folosite pentru îndeplinirea contractului de achiziție publică

Nr. crt	Denumire utilaj/echipament/instalație	Cantitate U.M.	Forma de deținere	
			Proprietate	În chirie

Prezenta declarație este anexă la „Angajamentul ferm” privind susținerea noastră tehnică și profesională oferită ..... (denumirea ofertantului/candidatului).

Data completării: 03.10.2022

Semnat: \_\_\_\_\_

Nume/prenume: Țîmbaliuc Victor

Funcția persoanei juridice: Director

Denumirea firmei: "Devastcom" S.R.L.

# “DEVASTCOM” S.R.L.

Cod fiscal 1006600051009

MD-2069, mun. Chişinău, str. Mesager nr.11, Director:069166411, Contabilitate: 069166385

Anexa nr. 21  
la Documentația standard  
nr. ocds-b3wdp1-MD-1663238375869  
din 15.09.2022

## Denumire utilaj/echipament/instalație

Terț susținător profesional

**Nu sunt**

(denumirea)

## Declarație

Subsemnatul, reprezentant împuternicit al .....(denumirea terțului susținător tehnic și profesional), declar pe propria răspundere, sub sancțiunile aplicabile faptei de fals în acte publice, că datele prezentate în tabelul anexat privind efectivul mediu anual al personalului de specialitate angajat care urmează a fi efectiv alocat pentru îndeplinirea contractului de achiziție publică..... sunt reale.

## LISTA

privind personalului de specialitate angajat care urmează a fi efectiv alocat pentru îndeplinirea contractului de achiziție publică

Personalul de specialitate	Anul 1	Anul 2	Anul 3

Anexez declarației, CV-urile personalului de specialitate, precum și ale personalului care va fi alocat efectiv pentru îndeplinirea contractului de achiziție publică. Subsemnatul declar că informațiile furnizate, referitoare la experiența anterioară, capacitățile tehnice și personalul de specialitate angajat sunt complete și corecte în fiecare detaliu și înțeleg că autoritatea contractantă are dreptul de a solicita, în scopul verificării și confirmării declarațiilor, situațiilor și documentelor care însoțesc oferta, orice informații suplimentare în scopul verificării datelor din prezenta declarație. Subsemnatul autorizez prin prezenta orice instituție, societate comercială, bancă, alte persoane juridice să furnizeze informații reprezentanților autorizați ai ..... (denumirea și adresa autorității contractante) cu privire la orice aspect tehnic și financiar în legătură cu activitatea noastră. Prezenta declarație este anexă la „Angajamentul ferm” privind susținerea noastră tehnică și profesională oferită ..... (denumirea ofertantului/candidatului).

Data completării: 03.10.2022

Semnat: \_\_\_\_\_

Nume/prenume: Țîmbaliuc Victor

Funcția persoanei juridice: Director

Denumirea firmei: "Devastcom" S.R.L.





la nr.4890/22 din 03.05.2022

**A V I Z**

**pentru participare la licitațiile publice de lucrări din domeniul construcțiilor și instalațiilor**

Eliberat întreprinderii SRL „DEV ASTCOM” conform cererii nr. 4890/22 din 03.05.2022. În urma verificării actelor prezentate și informației rezultate din actele de control în ultimii 3 (trei) ani, potrivit Ordinului nr. 48 din 01.07.2021, Agenția pentru Supraveghere Tehnică constată următoarele:

Nr. d/o	Informații	Noțiuni	DA	NU	Notă
I	Încălcări constatate prin procese - verbale de control, emise în temeiul Legii nr.131/2012 și/sau H.G. nr. 360/1996, intrate în vigoare, necontestate, sau contestate dar confirmate prin hotărâri judecătorești executorii definitive:	Încălcări foarte grave (art. 5 <sup>1</sup> Legea 131/2012)		NU	
		Sanțiuni economice (cu exagerări ale costului mari de 15% din valoarea lucrărilor executate, inclusiv)		NU	
II	Au fost înregistrate cazuri de accidente:	Accidente tehnice grave		NU	
III	Întreprinderea dispune de necesarul de personal propriu calificat (specialiști și muncitori specializați cu certificate de atestare tehnico-profesională.), tehnică specializată (mecanisme, utilaje), încăperi separate corespunzătoare genului de activitate (sector de producere, depozit, oficiu) pentru executarea următoarelor tipuri de lucrări:	Construcții civile, industrial și agrozootehnice A. Terasamente, lucrări la structura clădirilor; B. structuri metalice; C. finisare, amenajare, protecție.	DA		A;B; C.
		Construcții rutiere: A. drumuri și piste de aviație; B. poduri; C. căi ferate.		NU	
		Construcții speciale: A. hidrotehnice și pentru îmbunătățiri funciare; B. fântâni arteziene; C. porturi și debarcadere; D. mine, cariere; E. tuneluri.	DA		A.
		Instalații și rețele tehnico-edilitare: A. de alimentare cu apă și canalizare; B. de încălzire; C. ventilație, climatizare; D. electrice; E. de automatizare; F. telecomunicație; G. semnalizare; H. frigorifice, compresoare; I. tehnologice.	DA		A;B.
		Instalații industrial periculoase: A. sub presiune, mecanisme de ridicat, cazane; B. chimico-tehnologice; C. gazoducte magistrale; D. sisteme de alimentare cu gaze.		NU	

Prezentul Aviz este cu titlu informativ și se eliberează la cererea solicitantului.  
Este valabil 12 luni de la data eliberării.

Digitally signed by Moraru Ion  
Date: 2022.05.10 14:26:10 EEST  
Reason: MoldSign Signature  
Location: Moldova



**Director**

**Ion MORARU**

Ex: Leonid Bacilo Tel: 022244390

652.005.3

REPUBLICA



MOLDOVA

# CERTIFICAT DE ÎNREGISTRARE

Firma Agricolă de Producție și Comerț "DEVASTCOM" S.R.L.  
ESTE ÎNREGISTRATĂ LA CAMERA ÎNREGISTRĂRII DE STAT

Numărul de identificare de stat - codul fiscal  
**1006600051009**

Data înregistrării

**23.09.1998**

Data eliberării

**27.10.2006**

**Svirepova Ludmila, registrator de stat**

Funcția, numele, prenumele persoanei  
care a eliberat certificatul

semnatura

MD 0061041



L.Ș.



**I.P. "AGENȚIA SERVICII PUBLICE"**  
Departamentul înregistrare și licențiere a unităților de drept

**EXTRAS**  
**din Registrul de stat al persoanelor juridice**

nr. 8440 din 26.05.2022

Denumirea completă: **Firma Agricolă de Producție și Comerț «DEVASTCOM» S.R.L.**

Denumirea prescurtată: **F.P.C. «DEVASTCOM» S.R.L.**

Forma juridică de organizare: **Societate cu Răspundere Limitată.**

Numărul de identificare de stat și codul fiscal: **1006600051009.**

Data înregistrării de stat: **23.09.1998.**

Sediul: **MD-2069, str. Mesager, 11, mun. Chișinău, Republica Moldova.**

Modul de constituire: **nou creată.**

Obiectul principal de activitate:

- 1 Intermedieri pentru vânzarea unui asortiment larg de mărfuri;**
- 2 Comerțul cu ridicata al produselor alimentare, băuturilor și produselor din tutun;**
- 3 Comerțul cu ridicata al băuturilor alcoolice și altor băuturi;**
- 4 Comerțul cu ridicata al produselor agricole brute și animalelor vii;**
- 5 Comerțul cu ridicata al mărfurilor nealimentare de larg consum.**

Capitalul social: **5400 lei.**

**Administrator: ȚÎMBALIUC VICTOR, IDNP 0962512582587,**

Asociați:

**1. ȚÎMBALIUC VICTOR , IDNP 0962512582587**

**cota 5400.00 lei, ce constituie 100 %.**

Prezentul extras este eliberat în temeiul art. 34 al Legii nr. 220-XVI din 19 octombrie 2007 privind înregistrarea de stat a persoanelor juridice și a întreprinzătorilor individuali și confirmă datele din Registrul de stat la data de: 26.05.2022.

Specialist coordonator  
tel. 022-207-840



**Lazari Aliona**



FB 0408382



**MOLDINDCONBANK**

Sucursala „Poșta Veche”

Data 30.09.2022

Nr. 416/21-10

Republica Moldova, MD 2020  
mun. Chișinău, str. Calea Orheiului, 105/1  
Tel. (373 22) 46 76 99  
Fax: (373 22) 46 76 99  
SWIFT: MOLDMD2X  
[info@moldindconbank.com](mailto:info@moldindconbank.com)  
[www.micb.md](http://www.micb.md)

**La solicitare**

Prin prezentă, se confirmă existența contului curent în lei moldovenești, cod IBAN MD24ML000000000222432924 al SRL “Devastcom” F.A.P.C.,(c/f 1006600051009), și cont de deposit garanție cu nr. MD22ML00000000022567079 cu sold total la 30.09.2022 în sumă de 1030180-89 (Un milion treizeci mii una sută optzeci lei 89 bani), deschise în Sucursala “Poșta Veche” a B.C. “Moldindconbank” S.A.

Codul băncii MOLDMD2X307.

Director



**Vladislav MANTALUȚA**

Ex.N.Cebanu

022-46-79-99

Acest document conține informații cu accesibilitate limitată, care poate fi utilizat doar de către destinatarii împuterniciți.  
Dacă l-ați recepționat din greșeală, vă rugăm să ne anunțați neîntârziat.

**CERTIFICAT**  
**privind lipsa sau existența restanțelor față de bugetul public național**

Nr.  
№ **A2218201**

din  
от **23.09.2022**

**1. Destinația / Назначение**

pentru participarea la proceduri de achiziții publice

**2. Date despre contribuabil / Информация о налогоплательщике**

<b>Denumirea</b> Наименование	<b>Codul fiscal / Numărul de identificare</b> Фискальный код Идентификационный номер
<b>F.P.C. DEVASTCOM S.R.L.</b>	<b>1006600051009</b>
<b>Adresa sediului de bază (strada, numărul)</b> Адрес основного месторасположения (улица, номер)	<b>Codul - Denumirea localității</b> Код - Наименование населенного пункта
<b>Mesager nr.11</b>	<b>0120-SEC.BUIUCANI</b>

**3. Atestarea lipsei sau existenței restanțelor conform datelor Sistemului Informațional Automatizat /**  
Подтверждение отсутствия или наличия недоимки согласно данных Информационной автоматизированной системы

La data emiterii prezentului certificat restanța față de bugetul public național constituie/ На дату выдачи данной справки недоимка перед национальным публичным бюджетом составляет:  
**0,00 lei/лей.**

**4. Valabil pînă la / Действителен до 08.10.2022**

**5. Autentificarea Serviciului Fiscal de Stat / Подтверждение Государственной налоговой службы**



*(Handwritten signature)*  
Semnătura/Подпись

Sergiu CHIRCU

Numele și prenumele/Фамилия и имя

Este extras din Sistemul Informațional al SFS SIA „Contul curent al contribuabilului”// 23.09.2022 ora 11:51:21  
cu aplicarea prevederilor pct. 82-83 Ordin IFPS nr.400 din 14.03.2014 (Monitorul Oficial 72-77/399, 28.03.2014)

NOTA (3,20)

**SITUAȚIILE FINANCIARE**pentru perioada 01.01.2021 - 31.12.2021**Entitatea:** FPC "DEVASTCOM" SRL**Cod CUIŢO:** 38912293**Cod IDNO:** 1006600051009

Sediul:

**MD:****Raionul(municipiul):** 105, DDF BUIUCANI**Cod CUATM:** 0120, SEC.BUIUCANI**Strada:** mun Chisinau str Mesager 11**Activitatea principală:** F4120, Lucrari de constructii a cladirilor rezidentiale si nerezidentiale**Forma de proprietate:** 15, Proprietatea privată**Forma organizatorico-juridică:** 530, Societăți cu răspundere limitată

Date de contact:

**Telefon:** 69166385**WEB:****E-mail:** devastcom@mail.ru**Numele și coordonatele al contabilului-șef:** DI (dna) TIMBALIUC GALINA Tel. 69166385**Numărul mediu al salariaților în perioada de gestiune:** 19 persoane.**Persoanele responsabile de semnarea situațiilor financiare\*:** TIMBALIUC VICTOR

Unitatea de măsură: leu

**BILANȚUL**la 31.12.2021

Anexa 1

Nr. cpt.	Indicatori	Cod rd.	Sold la	
			Începutul perioadei de gestiune	Sfârșitul perioadei de gestiune
1	2	3	4	5
	<b>A C T I V</b>			
	<b>ACTIVE IMOBILIZATE</b>			
	<b>I. Imobilizări necorporale</b>			
	1. Imobilizări necorporale în curs de execuție	010	0	0
	2. Imobilizări necorporale în exploatare, total	020	6754	25887
	din care:			
	2.1. concesiuni, licențe și mărci	021	586	0
	2.2. drepturi de autor și titluri de protecție	022	0	0
	2.3. programe informatice	023	6168	4018
	2.4. alte imobilizări necorporale	024	0	21869
	3. Fond comercial	030	0	0
	4. Avansuri acordate pentru imobilizări necorporale	040	0	0
	<b>Total imobilizări necorporale</b> (rd.010 + rd.020 + rd.030 + rd.040)	050	6754	25887
	<b>II. Imobilizări corporale</b>			
	1. Imobilizări corporale în curs de execuție	060	0	0
	2. Terenuri	070	3933916	3933916
	3. Mijloace fixe, total	080	954190	1060089
	din care:			
	3.1. clădiri	081	0	0
	3.2. construcții speciale	082	0	0
	3.3. mașini, utilaje și instalații tehnice	083	263692	557630
	3.4. mijloace de transport	084	565550	294301

A.

3.5. inventar și mobilier	085	0	0
3.6. alte mijloace fixe	086	124948	208158
4. Resurse minerale	090	0	0
5. Active biologice imobilizate	100	0	0
6. Investiții imobiliare	110	0	0
7. Avansuri acordate pentru imobilizări corporale	120	0	0
<b>Total imobilizări corporale</b> (rd.060 + rd.070 + rd.080 + rd.090 + rd.100 + rd.110 + rd.120)	130	4888106	4994005
<b>III. Investiții financiare pe termen lung</b>			
1. Investiții financiare pe termen lung în părți neafiliate	140	0	0
2. Investiții financiare pe termen lung în părți afiliate, total	150	0	0
din care:			
2.1. acțiuni și cote de participație deținute în părțile afiliate	151	0	0
2.2 împrumuturi acordate părților afiliate	152	0	0
2.3 împrumuturi acordate aferente intereselor de participare	153	0	0
2.4 alte investiții financiare	154	0	0
<b>Total investiții financiare pe termen lung</b> (rd.140 + rd.150)	160	0	0
<b>IV. Creanțe pe termen lung și alte active imobilizate</b>			
1. Creanțe comerciale pe termen lung	170	0	0
2. Creanțe ale părților afiliate pe termen lung	180	0	0
inclusiv: creanțe aferente intereselor de participare	181	0	0
3. Alte creanțe pe termen lung	190	0	0
4. Cheltuieli anticipate pe termen lung	200	0	0
5. Alte active imobilizate	210	0	0
<b>Total creanțe pe termen lung și alte active imobilizate</b> (rd.170 + rd.180 + rd.190 + rd.200 + rd.210)	220	0	0
<b>TOTAL ACTIVE IMOBILIZATE</b> (rd.050 + rd.130 + rd.160 + rd.220)	230	4894860	5019892

B.

<b>ACTIVE CIRCULANTE</b>			
<b>I. Stocuri</b>			
1. Materiale și obiecte de mică valoare și scurtă durată	240	231482	880896
2. Active biologice circulante	250	0	0
3. Producția în curs de execuție	260	1309945	1318922
4. Produse și mărfuri	270	0	0
5. Avansuri acordate pentru stocuri	280	0	0
<b>Total stocuri</b> (rd.240 + rd.250 + rd.260 + rd.270 + rd.280)	290	1541427	2199818
<b>II. Creanțe curente și alte active circulante</b>			
1. Creanțe comerciale curente	300	4377805	3916334
2. Creanțe ale părților afiliate curente	310	0	0
inclusiv: creanțe aferente intereselor de participare	311	0	0
3. Creanțe ale bugetului	320	2920	0
4. Creanțele ale personalului	330	0	0
5. Alte creanțe curente	340	50319	50568
6. Cheltuieli anticipate curente	350	62703	67742
7. Alte active circulante	360	94194	82104
<b>Total creanțe curente și alte active circulante</b> (rd.300 + rd.310 + rd.320 + rd.330 + rd.340 + rd.350 + rd.360)	370	4587941	4116748
<b>III. Investiții financiare curente</b>			
1. Investiții financiare curente în părți neafiliate	380	220000	100000
2. Investiții financiare curente în părți afiliate, total	390	0	0
din care:			
2.1. acțiuni și cote de participație deținute în părțile afiliate	391	0	0
2.2. împrumuturi acordate părților afiliate	392	0	0
2.3. împrumuturi acordate aferente intereselor de participare	393	0	0

	2.4. alte investiții financiare în părți afiliate	394	0	
	<b>Total investiții financiare curente</b> (rd.380 + rd.390)	400	220000	100000
	<b>IV. Numerar și documente bănești</b>	410	3022011	2789292
	<b>TOTAL ACTIVE CIRCULANTE</b> (rd.290 + rd.370 + rd.400 + rd.410)	420	9371379	9205858
	<b>TOTAL ACTIVE</b> (rd.230 + rd.420)	430	14266239	14225750
	<b>P A S I V</b>			
	<b>CAPITAL PROPRIU</b>			
	<b>I. Capital social și neînregistrat</b>			
	1. Capital social	440	5400	5400
	2. Capital nevărsat	450	( 0 )	0
	3. Capital neînregistrat	460	0	0
	4. Capital retras	470	( 0 )	0
	5. Patrimoniul primit de la stat cu drept de proprietate	480	0	0
	<b>Total capital social și neînregistrat</b> (rd.440 + rd.450 + rd.460 + rd.470 + rd.480)	490	5400	5400
	<b>II. Prime de capital</b>	500	0	0
	<b>III. Rezerve</b>			
	1. Capital de rezervă	510	0	0
	2. Rezerve statutare	520	0	0
	3. Alte rezerve	530	0	0
	<b>Total rezerve</b> (rd.510 + rd.520 + rd.530)	540	0	0
	<b>IV. Profit (pierdere)</b>			
	1. Corecții ale rezultatelor anilor precedenți	550	X	
	2. Profit nerepartizat (pierdere neacoperită) al anilor precedenți	560	13077972	12307759
	3. Profit net (pierdere netă) al perioadei de gestiune	570	X	590764
	4. Profit utilizat al perioadei de gestiune	580	X	( 0 )
	<b>Total profit (pierdere)</b> (rd.550 + rd.560 + rd.570 + rd.580)	590	13077972	12898523
	<b>V. Rezerve din reevaluare</b>	600	0	0
	<b>VI. Alte elemente de capital propriu</b>	610	0	0
	<b>TOTAL CAPITAL PROPRIU</b> (rd.490 + rd.500 + rd.540 + rd.590 + rd.600 + rd.610)	620	13083372	12903923
	<b>DATORII PE TERMEN LUNG</b>			
	1. Credite bancare pe termen lung	630	0	0
	2. Împrumuturi pe termen lung	640	0	0
	din care:			
	2.1. împrumuturi din emisiunea de obligațiuni	641	0	0
	inclusiv: împrumuturi din emisiunea de obligațiuni convertibile	642	0	0
	2.2. alte împrumuturi pe termen lung	643	0	0
	3. Datorii comerciale pe termen lung	650	0	0
	4. Datorii față de părțile afiliate pe termen lung	660	0	0
	inclusiv: datorii aferente intereselor de participare	661	0	0
	5. Avansuri primite pe termen lung	670	0	0
	6. Venituri anticipate pe termen lung	680	0	0
	7. Alte datorii pe termen lung	690	0	0
	<b>TOTAL DATORII PE TERMEN LUNG</b> (rd.630 + rd.640 + rd.650 + rd.660 + rd.670 + rd.680 + rd.690)	700	0	0
	<b>DATORII CURENTE</b>			
	1. Credite bancare pe termen scurt	710	0	0

E.	2. Împrumuturi pe termen scurt, total	720	0	0	
	din care:				
	2.1. împrumuturi din emisiunea de obligațiuni	721	0	0	
	inclusiv: împrumuturi din emisiunea de obligațiuni convertibile	722	0	0	
	2.2. alte împrumuturi pe termen scurt	723	0	0	
	3. Datorii comerciale curente	730	822522	1091161	
	4. Datorii față de părțile afiliate curente	740	0	0	
	inclusiv: datorii aferente intereselor de participare	741	0	0	
	5. Avansuri primite curente	750	0	0	
	6. Datorii față de personal	760	0	1445	
	7. Datorii privind asigurările sociale și medicale	770		0	
	8. Datorii față de buget	780	360345	229221	
	9. Datorii față de proprietari	790	0	0	
	10. Venituri anticipate curente	800	0	0	
	11. Alte datorii curente	810	0	0	
	<b>TOTAL DATORII CURENTE</b> (rd.710 + rd.720 + rd.730 + rd.740 + rd.750 + rd.760 + rd.770 + rd.780 + rd.790 + rd.800 + rd.810)	820	1182867	1321827	
F.	<b>PROVIZIOANE</b>				
	1. Provizioane pentru beneficiile angajaților	830	0	0	
	2. Provizioane pentru garanții acordate cumpărătorilor/clientilor	840	0	0	
	3. Provizioane pentru impozite	850	0	0	
	4. Alte provizioane	860	0	0	
		<b>TOTAL PROVIZIOANE</b> (rd.830 + rd.840 + rd.850 + rd.860)	870	0	0
		<b>TOTAL PASIVE</b> (rd.620 + rd.700 + rd.820 + rd.870)	880	14266239	14225750

## SITUAȚIA DE PROFIT ȘI PIERDERE

de la 01.01.2021 până la 31.12.2021

Anexa 2

Indicatori	Cod rd.	Perioada de gestiune	
		precedenta	curenta
1	2	3	4
Venituri din vânzări, total	010	9371188	12490589
din care:			
venituri din vânzarea produselor și mărfurilor	011	0	0
venituri din prestarea serviciilor și executarea lucrărilor	012	0	13000
venituri din contracte de construcție	013	9371188	12409266
venituri din contracte de leasing	014	0	0
venituri din contracte de microfinanțare	015	0	0
alte venituri din vânzări	016	0	68323
Costul vânzărilor, total	020	7160162	10273740
din care:			
valoarea contabilă a produselor și mărfurilor vândute	021	0	0
costul serviciilor prestate și lucrărilor executate terților	022	0	0
costuri aferente contractelor de construcție	023	7160162	10208683
costuri aferente contractelor de leasing	024	0	0
costuri aferente contractelor de microfinanțare	025	0	0
alte costuri aferente vânzărilor	026	0	65057
<b>Profit brut (pierdere brută)</b> (rd.010 - rd.020)	030	2211026	2216849
Alte venituri din activitatea operațională	040	61602	0
Cheltuieli de distribuire	050	369976	699745
Cheltuieli administrative	060	915013	831576
Alte cheltuieli din activitatea operațională	070	30266	4207

<b>Rezultatul din activitatea operațională: profit (pierdere)</b> (rd.030 + rd.040 - rd.050 - rd.060 - rd.070)	080	957373	681321
Venituri financiare, total	090	0	308
din care:	091	0	0
venituri din interese de participare	092	0	0
inclusiv: veniturile obținute de la părțile afiliate	093	0	0
venituri din dobânzi	094	0	0
inclusiv: veniturile obținute de la părțile afiliate	095	0	0
venituri din alte investiții financiare pe termen lung	096	0	0
inclusiv: veniturile obținute de la părțile afiliate	097	0	0
venituri aferente ajustărilor de valoare privind investițiile financiare pe termen lung și curente	098	0	0
venituri din ieșirea investițiilor financiare	099	0	0
venituri aferente diferențelor de curs valutar și de sumă	100	0	0
Cheltuieli financiare, total	101	0	0
din care:	102	0	0
cheltuieli privind dobânzile	103	0	0
inclusiv: cheltuielile aferente părților afiliate	104	0	0
cheltuieli aferente ajustărilor de valoare privind investițiile financiare pe termen lung și curente	105	0	0
cheltuieli aferente ieșirii investițiilor financiare	106	0	0
cheltuieli aferente diferențelor de curs valutar și de sumă	110	0	308
<b>Rezultatul: profit (pierdere) financiar(ă)</b> (rd.090 - rd.100)	120	0	0
Venituri cu active imobilizate și excepționale	130	0	0
Cheltuieli cu active imobilizate și excepționale	140	0	0
<b>Rezultatul din operațiuni cu active imobilizate și excepționale: profit (pierdere)</b> (rd.120 - rd.130)	150	0	0
<b>Rezultatul din alte activități: profit (pierdere)</b> (rd.110 + rd.140)	160	957373	308
<b>Profit (pierdere) pînă la impozitare</b> (rd.080 + rd.150)	170	124575	90865
Cheltuieli privind impozitul pe venit	180	832798	590764
<b>Profit net (pierdere netă) al perioadei de gestiune</b> (rd.160 - rd.170)			

## SITUAȚIA MODIFICĂRILOR CAPITALULUI PROPRIU

de la 01.01.2021 pînă la 31.12.2021

Anexa 3

Nr. d/o	Indicatori	Cod rd	Sold la începutul perioadei de gestiune	Majorări	Diminuări	Sold la sfîrșitul perioadei de gestiune
1	2	3	4	5	6	7
	<b>Capital social și neînregistrat</b>					
	1. Capital social	010	5400	0	0	5400
	2. Capital nevărsat	020	( 0 )	( 0 )	( 0 )	( 0 )
	3. Capital neînregistrat	030	0	0	0	0
	4. Capital retras	040	( 0 )	( 0 )	( 0 )	( 0 )
	5. Patrimoniul primit de la stat cu drept de proprietate	050	0	0	0	0
	<b>Total capital social și neînregistrat</b> (rd.010 + rd.020 + rd.030 + rd.040 + rd.050)	060	5400	0	0	5400
II.	<b>Prime de capital</b>	070	0	0	0	0
	<b>Rezerve</b>					
	1. Capital de rezervă	080	0	0	0	0
	2. Rezerve statutare	090	0	0	0	0
	3. Alte rezerve	100	0	0	0	0
	<b>Total rezerve</b> (rd.080 + rd.090 + rd.100)	110	0	0	0	0

	<b>Profit (pierdere)</b>					
IV.	1. Corecții ale rezultatelor anilor precedenți	120	X	0	0	0
	2. Profit nerepartizat (pierdere neacoperită) al anilor precedenți	130	13077972		770213	12307759
	3. Profit net (pierdere netă) al perioadei de gestiune	140	X	590764		590764
	4. Profit utilizat al perioadei de gestiune	150	X	( 0 (	( 0 (	( 0 (
	<b>Total profit (pierdere)</b> (rd.120 + rd.130 + rd.140 + rd.150)	160	13077972	590764	770213	12898523
V.	<b>Rezerve din reevaluare</b>	170	0	0	0	0
VI.	<b>Alte elemente de capital propriu</b>	180	0	0	0	0
	<b>Total capital propriu</b> (rd.060 + rd.070 + rd.110 + rd.160 + rd.170 + rd.180)	190	13083372	590764	770213	12903923

## SITUAȚIA FLUXURILOR DE NUMERAR

de la 01.01.2021 până la 31.12.2021

Anexa 4

Indicatori	Cod rd	Perioada de gestiune	
		precedentă	curentă
1	2	3	4
<b>Fluxuri de numerar din activitatea operațională</b>			
Încasări din vânzări	010	10047458	15450179
Plăți pentru stocuri și servicii procurate	020	6890385	12052605
Plăți către angajați și organe de asigurare socială și medicală	030	1439106	1619942
Dobânzi plătite	040	0	0
Plata impozitului pe venit	050	304924	204574
Alte încasări	060	0	186175
Alte plăți	070	489274	1347952
<b>Fluxul net de numerar din activitatea operațională</b> (rd.010 - rd.020 - rd.030 - rd.040 - rd.050 + rd.060 - rd.070)	080	923769	411281
<b>Fluxuri de numerar din activitatea de investiții</b>			
Încasări din vânzarea activelor imobilizate	090	0	0
Plăți aferente intrărilor de active imobilizate	100	0	0
Dobânzi încasate	110	0	0
Dividende încasate	120	0	0
inclusiv: dividende încasate din străinătate	121	0	0
Alte încasări (plăți)	130	0	0
<b>Fluxul net de numerar din activitatea de investiții</b> (rd.090 - rd.100 + rd.110 + rd.120 ± rd.130)	140	0	0
<b>Fluxuri de numerar din activitatea financiară</b>			
Încasări sub formă de credite și împrumuturi	150	225000	950000
Plăți aferente rambursării creditelor și împrumuturilor	160	445000	870000
Dividende plătite	170	752000	724000
inclusiv: dividende plătite nerezidenților	171	0	0
Încasări din operațiuni de capital	180	0	0
Alte încasări (plăți)	190	0	0
<b>Fluxul net de numerar din activitatea financiară</b> (rd.150 - rd.160 - rd.170 + rd.180 ± rd.190)	200	-972000	-644000
<b>Fluxul net de numerar total</b> (± rd.080 ± rd.140 ± rd.200)	210	-48231	-232719
Diferențe de curs valutar favorabile (nefavorabile)	220	0	0
<b>Sold de numerar la începutul perioadei de gestiune</b>	230	3070242	3022011
<b>Sold de numerar la sfârșitul perioadei de gestiune</b> (± rd.210 ± rd.220 + rd.230)	240	3022011	2789292

13.03.20  
Data primirii

**SITUATIILE FINANCIARE**

pentru perioada **2019**

Entitatea

**FPC "DEVASTCOM" SRL**

(Denumirea completa)

**38912293**

Cod CUIIO

**1006600051009**

Cod IDNO

Sediul: MD

**2069**

Cod postal

**Chisinau**

Raionul (municipiul, UTA); Localitatea

**0120**

Cod CUATM

**mun Chisinau str Mesager 11**

strada, nr, bl.

Activitatea principala

**Lucrari de constructii**

**45210**

Cod CAEM, rev.2

Cod CAEM, editia 2005

Forma de proprietate Privat

**16**

Cod CFP

Forma organizatorico-juridica

**SRL**

**530**

Cod CFOJ

Date de contact: Tel.

**022876239, 069166385**

e-mail **devastcom@mail.ru**

WEB

Unitatea de masura: leu

Numele si coordonatele al contabilului-sef:

DI (dna)

**Galina Timbaliuc**

Tel. **069166385**

**Nota informativa privind veniturile si cheltuielile clasificate dupa natura**

Anexa 8

Indicatori	Cod. rd.	Perioada de gestiune	
		precedenta	curenta
1	2	3	4
Venituri din vinzari	010	37 286 619	33 968 467
Alte venituri din activitatea operationala	020	58 673	
Venituri din alte activitati	030	1 987	6 091
<b>Total venituri (rd.010 + rd.020 + rd.030)</b>	<b>040</b>	<b>37 347 279</b>	<b>33 974 558</b>
Variatia stocurilor	050		(127 568)
Costul vinzarilor	060		
Cheltuieli privind stocurile	070		
Cheltuieli cu personalul privind remunerarea muncii	080	1 536 178	2 417 609
Contributii de asigurari sociale de stat obligatorii si prime de asigurare obligatorie de asistenta medicala	090	390 874	543 832
Cheltuieli cu amortizarea si deprecierea activelor imobilizate	100	314 002	310 741
Alte cheltuieli	110	26 491 480	25 896 189
Cheltuieli din alte activitati	120	3 598	
<b>Total cheltuieli (rd.050 + rd.060 + rd.070 + rd.080 + rd.090 + rd.100 + rd.110 + rd.120)</b>	<b>130</b>	<b>28 736 132</b>	<b>29 040 803</b>
<b>Profit (pierdere) pina la impozitare (rd.040 - rd.130)</b>	<b>140</b>	<b>8 611 147</b>	<b>4 933 755</b>
Cheltuieli privind impozitul pe venit	150	1 034 035	616 873
<b>Profit (pierdere) net al perioadei de gestiune (rd.140 - rd.150)</b>	<b>160</b>	<b>7 577 112</b>	<b>4 316 882</b>

## BILANTUL CONTABIL

ПолучитьБаланс

Nr. cpt.	Activ	Cod ul rd.	Sold la	
			Inceputul perioadei de gestiune	Sfirsitul perioadei de gestiune
1	2	3	4	5
<b>1.</b>	<b>Active imobilizate</b>			
	Imobilizari necorporale	010	6 222	3 617
	Imobilizari corporale in curs de executie	020		
	Terenuri	030	33 000	3 933 916
	Mijloace fixe	040	932 681	1 140 389
	Resurse minerale	050		
	Active biologice imobilizate	060		
	Investitii financiare pe termen lung in parti neafiliate	070		
	Investitii financiare pe termen lung in parti afiliate	080		
	Investitii imobiliare	090		
	Creante pe termen lung	100		
	Avansuri acordate pe termen lung	110		
	Alte active imobilizate	120		
	<b>Total active imobilizate</b> (rd.010 + rd.020 + rd.030 + rd.040 + rd.050 + rd.060 + rd.070 + rd.080 + rd.090 + rd.100 + rd.110 + rd.120)	130	<b>971 903</b>	<b>5 077 922</b>
<b>2.</b>	<b>Active circulante</b>			
	Materiale	140	1 231 543	1 581 602
	Active biologice circulante	150		
	Obiecte de mica valoare si scurta durata	160	53 071	81 888
	Productia in curs de executie si produse	170		127 568
	Marfuri	180		
	Creante comerciale	190	4 659 840	3 195 782
	Creante ale partilor afiliate	200		
	Avansuri acordate curente	210	61 514	52 407
	Creante ale bugetului	220		175 007
	Creante ale personalului	230	2 460	
	Alte creante curente	240		
	Numerar in casierie si la conturi curente	250	5 186 298	3 070 242
	Alte elemente de numerar	260		
	Investitii financiare curente in parti neafiliate	270	30 000	
	Investitii financiare curente in parti afiliate	280		
	Alte active circulante	290	24 954	62 658
	<b>Total active circulante</b> (rd.140 + rd.150 + rd.160 + rd.170 + rd.180 + rd.190 + rd.200 + rd.210 + rd.220 + rd.230 + rd.240 + rd.250 + rd.260 + rd.270 + rd.280 + rd.290)	300	<b>11 249 680</b>	<b>8 347 154</b>
	<b>Total active</b> (rd.130 + rd.300)	310	<b>12 221 583</b>	<b>13 425 076</b>

## BILANTUL CONTABIL

Nr. cpt.	Pasiv	Cod ul rd.	Sold la	
			Inceputul perioadei de gestiune	Sfirsitul perioadei de gestiune
1	2	3	4	5
<b>3.</b>	<b>Capital propriu</b>			
	Capital social si suplimentar	320	5 400	5 400
	Rezerve	330		
	Corectii ale rezultatelor anilor precedenti	340	X	
	Profit nerepartizat (pierdere neacoperita) al anilor precedenti	350	8 728 293	8 728 293
	Profit net (pierdere neta) al perioadei de gestiune	360	X	4 316 881
	Profit utilizat al perioadei de gestiune	370	X	
	Alte elemente de capital propriu	380		
	<b>Total capital propriu</b> (rd.320 + rd.330 + rd.340 + rd.350 + rd.360 - rd.370 + rd.380)	390	8 733 693	13 050 574
<b>4.</b>	<b>Datorii pe termen lung</b>			
	Credite bancare pe termen lung	400		
	Imprumuturi pe termen lung	410		
	Datorii pe termen lung privind leasingul financiar	420		
	Alte datorii pe termen lung	430		
	<b>Total datorii pe termen lung</b> (rd.400 + rd.410 + rd.420 + rd.430)	440		
<b>5.</b>	<b>Datorii curente</b>			
	Credite bancare pe termen scurt	450		
	Imprumuturi pe termen scurt	460	2 700	
	Datorii comerciale	470	1 928 425	372 803
	Datorii fata de partile afiliate	480		
	Avansuri primite curente	490		
	Datorii fata de personal	500		1 699
	Datorii privind asigurarile sociale si medicale	510	8 254	
	Datorii fata de buget	520	914 966	
	Venituri anticipate curente	530		
	Datorii fata de proprietari	540	633 545	
	Finantari si incasari cu destinatie speciala curente	550		
	Provizioane curente	560		
	Alte datorii curente	570		
	<b>Total datorii curente</b> (rd.450 + rd.460 + rd.470 + rd.480 + rd.490 + rd.500 + rd.510 + rd.520 + rd.530 + rd.540 + rd.550 + rd.560 + rd.570)	580	3 487 890	374 502
	<b>Total pasive</b> (rd.390 + rd.440 + rd.580)	590	12 221 583	13 425 076

## SITUATIA DE PROFIT SI PIERDERE

Anexa 2

Indicatori	Cod. rd.	Perioada de gestiune	
		precedenta	curenta
1	2	3	4
Venituri din vinzari	010	37 286 619	33 968 467
Costul vinzarilor	020	27 431 628	27 395 038
<b>Profit brut (pierdere bruta) (rd.010 – rd.020)</b>	030	9 854 991	6 573 429
Alte venituri din activitatea operationala	040	<b>58 673</b>	
Cheltuieli de distribuire	050	78 357	271 991
Cheltuieli administrative	060	1 217 299	1 373 774
Alte cheltuieli din activitatea operationala	070	5 250	
<b>Rezultatul din activitatea operationala: profit (pier-dere) (rd.030 + rd.040 – rd.050 – rd.060 – rd.070)</b>	080	<b>8 612 758</b>	<b>4 927 663</b>
Rezultatul din alte activitati: profit (pierdere)	090	(1 611)	6 091
<b>Profit (pierdere) pina la impozitare (rd.080 + rd.090)</b>	100	<b>8 611 147</b>	<b>4 933 754</b>
Cheltuieli privind impozitul pe venit	110	1 034 035	616 873
<b>Profit net (pierdere neta) al perioadei de gestiune (rd.100 – rd.110)</b>	120	<b>7 577 112</b>	<b>4 316 881</b>

## SITUATIA MODIFICARILOR CAPITALULUI PROPRIU

Anexa 3

Nr. d/o	Indicatori	Cod rd.	Sold la inceputul perioadei de gestiune	Majorari	Diminuari	Sold la sfirsitul perioadei de gestiune
1	2	3	4	5	6	7
1	<b>Capital social si suplimentar</b>					
	Capital social	010	5 400			5 400
	Capital suplimentar	020				
	Capital nevarsat	030				
	Capital neinregistrat	040				
	Capital retras	050				
	<b>Total capital social si suplimentar (rd.010 + rd.020 + rd.030 + rd.040 + rd.050)</b>	060	5 400			5 400
2	<b>Rezerve</b>					
	Capital de rezerva	070				
	Rezerve statutare	080				
	Alte rezerve	090				
	<b>Total rezerve (rd.070 + rd.080 + rd.090)</b>	100				
3	<b>Profit nerepartizat (pierdere neacoperita)</b>					
	Corectii ale rezultatelor anilor precedenti	110				
	Profit nerepartizat (pierdere neacoperita) al anilor precedenti	120	8 728 293			8 728 293
	Profit net (pierdere neta) al perioadei de gestiune	130		4 316 881		4 316 881
	Profit utilizat al perioadei de gestiune	140				
	Rezultatul din tranzitia la noile reglementari contabile	150				
	<b>Total profit nerepartizat (pierdere neacoperita) (rd.110 + rd.120 + rd.130 + rd.140 + rd.150)</b>	160	8 728 293	4 316 881		13 045 174
4	<b>Alte elemente de capital propriu, din care</b>	170				
	Diferente din reevaluare	171				
	Subventii entitatilor cu proprietate publica	172				
	<b>Total capital propriu (rd.060 + rd.100 + rd.160 + rd.170)</b>	180	8 733 693	4 316 881		13 050 574

## SITUATIA FLUXURILOR DE NUMERAR

Anexa 4

Indicatori	Codul rindului	Perioada de gestiune	
		precedenta	curenta
1	2	3	4
<b>Fluxuri de numerar din activitatea operationala</b>			
Incasari din vinzari	010	40 650 761	41 604 224
Plati pentru stocuri si servicii procurate	020	31 076 328	33 031 798
Plati catre angajati si organe de asigurare sociala si medicala	030	2 016 998	2 975 542
Dobinzi platite	040		
Plata impozitului pe venit	050	336 756	1 254 035
Alte incasari	060	33 898	756
Alte plati	070	1 918 563	4 744 128
<b>Fluxul net de numerar din activitatea operationala (rd.010 – rd.020 – rd.030 – rd.040 – rd.050 + rd.060 – rd.070 )</b>	<b>080</b>	<b>5 336 014</b>	<b>(400 523)</b>
<b>Fluxuri de numerar din activitatea de investitii</b>			
Incasari din vanzarea activelor imobilizate	090		
Plati aferente intrarilor de active imobilizate	100		
Dobinzi incasate	110		
Dividende incasate	120		
Alte incasari (plati)	130		
<b>Fluxul net de numerar din activitatea de investitii (rd.090 – rd.100 + rd.110 + rd.120 ± rd.130)</b>	<b>140</b>		
<b>Fluxuri de numerar din activitatea financiara</b>			
Incasari sub forma de credite si imprumuturi	150	5 800 000	1 180 000
Plati aferente rambursarii creditelor si imprumuturilor	160	6 945 000	2 300 000
Dividende platite	170	996 972	595 533
Incasari din operatiuni de capital	180		
Alte incasari (plati)	190		
<b>Fluxul net de numerar din activitatea financiara (rd.150 – rd.160 – rd.170 + rd.180 ± rd.190)</b>	<b>200</b>	<b>(2 141 972)</b>	<b>(1 715 533)</b>
<b>Fluxul net de numerar total (± rd.080 ± rd.140 ± rd.200)</b>	<b>210</b>	<b>3 194 042</b>	<b>(2 116 056)</b>
Diferente de curs valutar favorabile (nefavorabile)	220		
<b>Sold de numerar la inceputul perioadei de gestiune</b>	<b>230</b>	<b>1 992 256</b>	<b>5 186 298</b>
<b>Sold de numerar la sfirsitul perioadei de gestiune (± rd.210 ± rd.220 + rd.230)</b>	<b>240</b>	<b>5 186 298</b>	<b>3 070 242</b>

## Anexa Informații cerute de Standardele Naționale de Contabilitate

## 1. Informațiile privind activele imobilizate

Indicatori	Nr. rând	Existența la începutul perioadei (la costul de intrare)	Amortizarea acumulată la începutul perioadei	Deprecierea acumulată la începutul perioadei	Intrarea în cursul perioadei (la costul de intrare)	Ieșirea în cursul perioadei (la costul de intrare)	Existența la sfârșitul perioadei (la costul de intrare)	Amortizarea acumulată la sfârșitul perioadei	Deprecierea acumulată la sfârșitul perioadei
A	1	2	3	4	5	6	7	8	9
1. Imobilizări necorporale în curs de execuție	100								
2. Imobilizări necorporale în utilizare, total	200	13 025	6 803				13 025	9 408	
inclusiv:	210								
2.1. brevete și mărci	220	3 575	1 559				3 575	2 274	
2.2. licențe de activitate	230	9 450	5 244				9 450	7 134	
2.3. programe informatice	300								
3. Imobilizări corporale în curs de execuție	400	33 000	x		3 900 916				
4. Terenuri	500	1 657 863	725 182		541 471	23 902	3 933 916	x	
5. Mijloace fixe, total	510						2 175 432	1 035 048	
din care:	520								
5.1. clădiri	530	1 170 891	680 141		54 781	23 902	1 201 770	802 795	
5.2. construcții speciale	531	73 446	13 520		23 991		97 437	37 048	
5.3. mașini, utilaje, instalații de transmisie	540	486 972	45 041		385 040		872 012	214 553	
inclusiv: tehnică de calcul	550								
5.4. mijloace de transport	560								
5.5. instrumente și inventar	570								
5.6. costuri ulterioare aferente obiectelor neînregistrate în bilanț	580								
5.7. mijloace fixe primite în leasing financiar	590								
5.8. mijloace fixe primite în gestiune economică	600				101 650		101 650	17 696	
5.9. alte mijloace fixe	700								
6. Resurse minerale									
7. Investiții imobiliare, total									

rd.200>= rd.210+ rd.220+ rd.230  
col.2 + col.5 - col.6 = col.7rd.500>= rd.510+ rd.520+ rd.530+ rd.540+ rd.550+ rd.560+ rd.570+ rd.580+ rd.590  
rd.530>= rd.531Formule de control dintre Anexa și Bilanțul: rd.100 col.(2-3-4) + rd.200 col.(2-3-4) = rd.010 col.4  
rd.300 col.(2-3-4) + rd.200 col.(7-8-9) = rd.010 col.5rd.500 col.(2-3-4) = rd.040 col.4  
rd.500 col.(7-8-9) = rd.040 col.5  
rd.600 col.(2-3-4) = rd.050 col.4  
rd.600 col.(7-8-9) = rd.050 col.5  
rd.700 col.(2-3-4) = rd.090 col.4  
rd.700 col.(7-8-9) = rd.090 col.5

## Date generale

1. Certificat de inregistrare a entitatii, eliberat de Camera Inregistrarii de Stat.  
 Numar de inregistrare 1006600051009. Data inregistrarii 23.09.2008. Seria MD Numar 0061041
2. Capital social inregistrat de Camera Inregistrarii de Stat:  
 data "23" septembrie 2008, suma 5400 lei, inclusiv:
  - 1) cota statului 5400 lei,
  - 2) cota detinatorilor a cel putin 20% \_\_\_\_\_ lei.
 Modificari ulterioare:
  - a) "\_\_\_\_" \_\_\_\_\_, suma \_\_\_\_\_ lei, inclusiv cota statului \_\_\_\_\_ lei,
  - b) "\_\_\_\_" \_\_\_\_\_, suma \_\_\_\_\_ lei, inclusiv cota statului \_\_\_\_\_ lei.
3. Entitatile, activitatea carora necesita licenta, indica:  
 Licenta in vigoare:
  - 1) Numar \_\_\_\_\_, data eliberarii \_\_\_\_\_  
 Termen de valabilitate \_\_\_\_\_  
 Tipul de activitate \_\_\_\_\_  
 Organul care a eliberat licenta \_\_\_\_\_
  - 2) Numar \_\_\_\_\_, data eliberarii \_\_\_\_\_  
 Termen de valabilitate \_\_\_\_\_  
 Tipul de activitate \_\_\_\_\_  
 Organul care a eliberat licenta \_\_\_\_\_
  - 3) Numar \_\_\_\_\_, data eliberarii \_\_\_\_\_  
 Termen de valabilitate \_\_\_\_\_  
 Tipul de activitate \_\_\_\_\_  
 Organul care a eliberat licenta \_\_\_\_\_
4. Numarul mediu scriptic al personalului in perioada de gestiune 32 persoane, inclusiv pe categorii:
  - 1) personal administrativ 5 persoane,
  - 2) muncitori 27 persoane.
5. Numarul personalului la 31 decembrie 2019 21 persoane.
6. Remunerarea personalului entitatii in perioada de gestiune 2417619.37 lei.
7. Remunerarea membrilor organelor de administrare, de conducere si supraveghere si alte angajamente aparute sau asumate in legatu cu pensiile membrilor actuali sau ale fostilor membri ai acestor organe, pe categorii \_\_\_\_\_ lei.
8. Avansurile si creditele acordate membrilor organelor specificate la pct.7 \_\_\_\_\_ lei, inclusiv rambursate \_\_\_\_\_
9. Valoarea activelor imobilizate si circulante, inregistrate in calitate de gaj
  - 1) valoarea de gaj \_\_\_\_\_ lei,
  - 2) valoarea contabila \_\_\_\_\_ lei.
10. Numarul actiunilor ordinare la finele perioadei de gestiune \_\_\_\_\_ unitati.
11. Profit net (pierdere neta) a perioadei de gestiune pentru o actiune ordinara:
  - 1) profit \_\_\_\_\_ lei \_\_\_\_\_ bani,
  - 2) pierdere \_\_\_\_\_ lei \_\_\_\_\_ bani.
12. Dividende calculate pentru o actiune ordinara pentru perioada de gestiune:
  - 1) platite \_\_\_\_\_ lei \_\_\_\_\_ bani,
  - 2) planificate pentru plata \_\_\_\_\_ lei \_\_\_\_\_ bani.
13. Valuta straina disponibila, recalculata in moneda nationala a Republicii Moldova – total \_\_\_\_ lei, inclusiv (lei, denumirea si codul valute
  - 1) \_\_\_\_\_
  - 2) \_\_\_\_\_
  - 3) \_\_\_\_\_
14. Numerar legat – total \_\_\_\_\_ lei.

In rindurile, in care se inscriu sumele de gaj, in toate coloanele prin fractie se reflecta:  
 a) la numarator – valoarea de gaj,  
 b) la numitor – valoarea contabila

Venituri si cheltuieli aferente tranzactiilor cu nerezidentii

Tabelul 6

Indicatori	Cod rd./ cod tara	Perioada de gestiune	
		precedenta	curenta
1	2	3	4
<b>Venituri – total</b>	<b>010</b>		
Venituri aferente bunurilor procurate si vandute peste hotare fara trecerea frontierei de stat a Republicii Moldova, inclusiv pe tari:	020		
Venituri din dobinzi aferente activitatii operationale si altor activitati, inclusiv pe tari:	030		
Venituri din dividende si participatii in alte entitati, inclusiv pe tari:	040		
Venituri din decontarea datoriilor cu termenul de prescriptie expirat, inclusiv pe tari:	050		
Alte venituri, inclusiv pe tari:	060		
<b>Cheltuieli – total</b>	<b>070</b>		
Cheltuieli aferente bunurilor procurate si vandute peste hotare fara trecerea frontierei de stat a Republicii Moldova, inclusiv pe tari:	080		
Cheltuieli privind dobinzile, inclusiv pe tari:	090		
Cheltuieli si provizioane aferente creantelor comerciale si altor creante compromise, inclusiv pe tari:	100		
Alte cheltuieli, inclusiv pe tari:	110		

Rd.010= rd.020 + rd.030 + rd.040 + rd.050 + rd.060; Rd.070= rd.080 + rd.090 + rd.100 + rd.110

Tabelul 7

Bunuri ale nerezidentilor inregistrate in conturi extrabilantiere

Indicatori	Cod rd./ cod tara	Sold la inceputul perioadei de gestiune	Sold la inceputul perioadei de gestiune	iesiri/ microrari	Sold la sfirsitul perioadei de gestiune
1	2	3	4	5	6
Bunuri primite in baza contractelor de comision, inclusiv pe tari	010				
-					
Bunuri primite spre prelucrare, inclusiv pe tari	020				
-					
Bunuri obtinute din materialele prelucrate, inclusiv pe tari	030				
-					
-					

Col.6 = col.3 + col.4 - col.5

Persoanele responsabile de semnarea rapoartelor financiare ale entitatii\* \_\_\_\_\_

Timbaluc, Vicid

Timbaluc, Galina

\* conform art.36 din Legea contabilitatii



## NOTA EXPLICATIVA

la activitatea economico-financiara

a entitati SRL "DEVASTCOM"

pe anul 2019

SRL "DEVASTCOM" cod fiscal 1006600051009 a fost inregistrata la data de 23.09.2008

Numarul de inregistrare : 1006600051009

Principala sfera de activitate : Lucrari la constructii

Fondator: TIMBALIUC VICTOR 100%

Administrator: TIMBALIUC VICTOR

In rezultatul activitati economic-financiare in anul 2019 entitatea a efectuat lucrari de reparatii in suma de 33968467 lei

Cheltuieli aferente desfasurati activitati entitati au fost efectuate in valoare de 1373774 lei.

La momentul actual entitatea dispune de urmatoarele:

Fonduri fixe 1140389 lei

Teren 3933916 lei

- ✓ Materiale-1581602 lei
- ✓ Capital statutar- 5 400 lei
- ✓ Datorii fata furnizori -372803 lei
- ✓ Datorii fata de personal 1699 lei
- ✓ Datorii fata de proprietari 0 lei
- ✓ Profit pe anul 2019 constituie 4316882 lei

Datoriile cu creditorii vor fii lichidate dupa posibilitati.

Director

SRL "DEVASTCOM"

Contabil sef



V TIMBALIUC

G. TIMBALIUC

**SITUAȚIILE FINANCIARE**pentru perioada 01.01.2020 - 31.12.2020**Entitatea:** F.P.C. DEVASTCOM S.R.L.**Cod CUIŢO:** 38912293**Cod IDNO:** 1006600051009

Sediul:

**MD:****Raionul(municipiul):** 105, DDF BUIUCANI**Cod CUATM:** 0120, SEC.BUIUCANI**Strada:** SECTORUL BUIUCANI STR.Mesager nr.11**Activitatea principală:** F4120, Lucrari de constructii a cladirilor rezidentiale si nerezidentiale**Forma de proprietate:** 15, Proprietatea privată**Forma organizatorico-juridică:** 530, Societăți cu răspundere limitată

Date de contact:

**Telefon:** +37322460323**WEB:****E-mail:** timbaliuc@mail.ru**Numele și coordonatele al contabilului-șef:** DI (dna) Timbaliuc Galina Tel. 69166385**Numărul mediu al salariaților în perioada de gestiune:** 17 persoane.**Persoanele responsabile de semnarea situațiilor financiare\*** Timbaliuc Galina

Unitatea de măsură: leu

**BILANȚUL**la 10.03.2021

Anexa 1

Nr. cpt.	Indicatori	Cod rd.	Sold la	
			Începutul perioadei de gestiune	Sfârșitul perioadei de gestiune
1	2	3	4	5
	<b>A C T I V</b>			
	<b>ACTIVE IMOBILIZATE</b>			
	<b>I. Imobilizări necorporale</b>			
	1. Imobilizări necorporale în curs de execuție	010		
	2. Imobilizări necorporale în exploatare, total	020	3617	6754
	din care:			
	2.1. concesiuni, licențe și mărci	021	1301	586
	2.2. drepturi de autor și titluri de protecție	022		
	2.3. programe informatice	023	2316	6168
	2.4. alte imobilizări necorporale	024		
	3. Fond comercial	030		
	4. Avansuri acordate pentru imobilizări necorporale	040		
	<b>Total imobilizări necorporale</b> (rd.010 + rd.020 + rd.030 + rd.040)	050	3617	6754
	<b>II. Imobilizări corporale</b>			
	1. Imobilizări corporale în curs de execuție	060		
	2. Terenuri	070	3933916	3933916
	3. Mijloace fixe, total	080	1140389	954190
	din care:			
	3.1. clădiri	081		
	3.2. construcții speciale	082		
	3.3. mașini, utilaje și instalații tehnice	083	398975	263692
	3.4. mijloace de transport	084	657459	565550

A.

3.5. inventar și mobilier	085		
3.6. alte mijloace fixe	086	83955	124948
4. Resurse minerale	090		
5. Active biologice imobilizate	100		
6. Investiții imobiliare	110		
7. Avansuri acordate pentru imobilizări corporale	120		
<b>Total imobilizări corporale</b> (rd.060 + rd.070 + rd.080 + rd.090 + rd.100 + rd.110 + rd.120)	130	5074305	4888106
<b>III. Investiții financiare pe termen lung</b>			
1. Investiții financiare pe termen lung în părți neafiliate	140		
2. Investiții financiare pe termen lung în părți afiliate, total	150		
din care:			
2.1. acțiuni și cote de participație deținute în părțile afiliate	151		
2.2 împrumuturi acordate părților afiliate	152		
2.3 împrumuturi acordate aferente intereselor de participare	153		
2.4 alte investiții financiare	154		
<b>Total investiții financiare pe termen lung</b> (rd.140 + rd.150)	160		
<b>IV. Creanțe pe termen lung și alte active imobilizate</b>			
1. Creanțe comerciale pe termen lung	170		
2. Creanțe ale părților afiliate pe termen lung	180		
inclusiv: creanțe aferente intereselor de participare	181		
3. Alte creanțe pe termen lung	190		
4. Cheltuieli anticipate pe termen lung	200		
5. Alte active imobilizate	210		
<b>Total creanțe pe termen lung și alte active imobilizate</b> (rd.170 + rd.180 + rd.190 + rd.200 + rd.210)	220		
<b>TOTAL ACTIVE IMOBILIZATE</b> (rd.050 + rd.130 + rd.160 + rd.220)	230	5077922	4894860

B.

<b>ACTIVE CIRCULANTE</b>			
<b>I. Stocuri</b>			
1. Materiale și obiecte de mică valoare și scurtă durată	240	1663490	231482
2. Active biologice circulante	250		
3. Producția în curs de execuție	260	127568	1309945
4. Produse și mărfuri	270		
5. Avansuri acordate pentru stocuri	280		
<b>Total stocuri</b> (rd.240 + rd.250 + rd.260 + rd.270 + rd.280)	290	1791058	1541427
<b>II. Creanțe curente și alte active circulante</b>			
1. Creanțe comerciale curente	300	3195782	4377805
2. Creanțe ale părților afiliate curente	310		
inclusiv: creanțe aferente intereselor de participare	311		
3. Creanțe ale bugetului	320	175007	2920
4. Creanțele ale personalului	330		
5. Alte creanțe curente	340	52407	50319
6. Cheltuieli anticipate curente	350	11682	62703
7. Alte active circulante	360	50976	94194
<b>Total creanțe curente și alte active circulante</b> (rd.300 + rd.310 + rd.320 + rd.330 + rd.340 + rd.350 + rd.360)	370	3485854	4587941
<b>III. Investiții financiare curente</b>			
1. Investiții financiare curente în părți neafiliate	380		220000
2. Investiții financiare curente în părți afiliate, total	390		
din care:			
2.1. acțiuni și cote de participație deținute în părțile afiliate	391		
2.2. împrumuturi acordate părților afiliate	392		
2.3. împrumuturi acordate aferente intereselor de participare	393		

	2.4. alte investiții financiare în părți afiliate	394		
	<b>Total investiții financiare curente</b> (rd.380 + rd.390)	400		220000
	<b>IV. Numerar și documente bănești</b>	410	3070242	3022011
	<b>TOTAL ACTIVE CIRCULANTE</b> (rd.290 + rd.370 + rd.400 + rd.410)	420	8347154	9371379
	<b>TOTAL ACTIVE</b> (rd.230 + rd.420)	430	13425076	14266239
	<b>P A S I V</b>			
	<b>CAPITAL PROPRIU</b>			
	<b>I. Capital social și neînregistrat</b>			
	1. Capital social	440	5400	5400
	2. Capital nevărsat	450	( )	( )
	3. Capital neînregistrat	460		
	4. Capital retras	470	( )	( )
	5. Patrimoniul primit de la stat cu drept de proprietate	480		
	<b>Total capital social și neînregistrat</b> (rd.440 + rd.450 + rd.460 + rd.470 + rd.480)	490	5400	5400
	<b>II. Prime de capital</b>	500		
	<b>III. Rezerve</b>			
	1. Capital de rezervă	510		
	2. Rezerve statutare	520		
	3. Alte rezerve	530		
	<b>Total rezerve</b> (rd.510 + rd.520 + rd.530)	540		
	<b>IV. Profit (pierdere)</b>			
	1. Corecții ale rezultatelor anilor precedenți	550	X	
	2. Profit nerepartizat (pierdere neacoperită) al anilor precedenți	560	13045174	12245174
	3. Profit net (pierdere netă) al perioadei de gestiune	570	X	832798
	4. Profit utilizat al perioadei de gestiune	580	X	( )
	<b>Total profit (pierdere)</b> (rd.550 + rd.560 + rd.570 + rd.580)	590	13045174	13077972
	<b>V. Rezerve din reevaluare</b>	600		
	<b>VI. Alte elemente de capital propriu</b>	610		
	<b>TOTAL CAPITAL PROPRIU</b> (rd.490 + rd.500 + rd.540 + rd.590 + rd.600 + rd.610)	620	13050574	13083372
	<b>DATORII PE TERMEN LUNG</b>			
	1. Credite bancare pe termen lung	630		
	2. Împrumuturi pe termen lung	640		
	din care:	641		
	2.1. împrumuturi din emisiunea de obligațiuni	642		
	inclusiv: împrumuturi din emisiunea de obligațiuni convertibile	643		
	2.2. alte împrumuturi pe termen lung	643		
	3. Datorii comerciale pe termen lung	650		
	4. Datorii față de părțile afiliate pe termen lung	660		
	inclusiv: datorii aferente intereselor de participare	661		
	5. Avansuri primite pe termen lung	670		
	6. Venituri anticipate pe termen lung	680		
	7. Alte datorii pe termen lung	690		
	<b>TOTAL DATORII PE TERMEN LUNG</b> (rd.630 + rd.640 + rd.650 + rd.660 + rd.670 + rd.680 + rd.690)	700		
	<b>DATORII CURENTE</b>			
	1. Credite bancare pe termen scurt	710		
	2. Împrumuturi pe termen scurt, total	720		

E.	din care:	721		
	2.1. împrumuturi din emisiunea de obligațiuni	721		
	inclusiv: împrumuturi din emisiunea de obligațiuni convertibile	722		
	2.2. alte împrumuturi pe termen scurt	723		
	3. Datorii comerciale curente	730	372803	822522
	4. Datorii față de părțile afiliate curente	740		
	inclusiv: datorii aferente intereselor de participare	741		
	5. Avansuri primite curente	750		
	6. Datorii față de personal	760	1699	
	7. Datorii privind asigurările sociale și medicale	770		
	8. Datorii față de buget	780		360345
	9. Datorii față de proprietari	790		
	10. Venituri anticipate curente	800		
11. Alte datorii curente	810			
<b>TOTAL DATORII CURENTE</b> (rd.710 + rd.720 + rd.730 + rd.740 + rd.750 + rd.760 + rd.770 + rd.780 + rd.790 + rd.800 + rd.810)	820	374502	1182867	
F.	<b>PROVIZIOANE</b>			
	1. Provizioane pentru beneficiile angajaților	830		
	2. Provizioane pentru garanții acordate cumpărătorilor/clientilor	840		
	3. Provizioane pentru impozite	850		
	4. Alte provizioane	860		
	<b>TOTAL PROVIZIOANE</b> (rd.830 + rd.840 + rd.850 + rd.860)	870		
	<b>TOTAL PASIVE</b> (rd.620 + rd.700 + rd.820 + rd.870)	880	13425076	14266239

## SITUAȚIA DE PROFIT ȘI PIERDERE

de la 01.01.2020 pînă la 31.12.2020

Anexa 2

Indicatori	Cod rd.	Perioada de gestiune	
		precedenta	curenta
1	2	3	4
Venituri din vânzări, total	010	33968467	9371188
din care:			
venituri din vânzarea produselor și mărfurilor	011		
venituri din prestarea serviciilor și executarea lucrărilor	012		
venituri din contracte de construcție	013	33968467	9371188
venituri din contracte de leasing	014		
venituri din contracte de microfinanțare	015		
alte venituri din vânzări	016		
Costul vânzărilor, total	020	27395038	7160162
din care:			
valoarea contabilă a produselor și mărfurilor vândute	021		
costul serviciilor prestate și lucrărilor executate terților	022		
costuri aferente contractelor de construcție	023	27395038	7160162
costuri aferente contractelor de leasing	024		
costuri aferente contractelor de microfinanțare	025		
alte costuri aferente vânzărilor	026		
<b>Profit brut (pierdere brută)</b> (rd.010 - rd.020)	030	6573429	2211026
Alte venituri din activitatea operațională	040		61602
Cheltuieli de distribuire	050	271992	369976
Cheltuieli administrative	060	1373774	915013
Alte cheltuieli din activitatea operațională	070		30266
<b>Rezultatul din activitatea operațională: profit (pierdere)</b> (rd.030 + rd.040 - rd.050 - rd.060 - rd.070)	080	4927663	957373

Venituri financiare, total	090	6091	
din care:	091		
venituri din interese de participare			
inclusiv: veniturile obținute de la părțile afiliate	092		
venituri din dobânzi	093		
inclusiv: veniturile obținute de la părțile afiliate	094		
venituri din alte investiții financiare pe termen lung	095		
inclusiv: veniturile obținute de la părțile afiliate	096		
venituri aferente ajustărilor de valoare privind investițiile financiare pe termen lung și curente	097		
venituri din ieșirea investițiilor financiare	098	6091	
venituri aferente diferențelor de curs valutar și de sumă	099		
Cheltuieli financiare, total	100		
din care:	101		
cheltuieli privind dobânzile			
inclusiv: cheltuielile aferente părților afiliate	102		
cheltuieli aferente ajustărilor de valoare privind investițiile financiare pe termen lung și curente	103		
cheltuieli aferente ieșirii investițiilor financiare	104		
cheltuieli aferente diferențelor de curs valutar și de sumă	105		
<b>Rezultatul: profit (pierdere) financiar(ă)</b> (rd.090 - rd.100)	110	6091	
Venituri cu active imobilizate și excepționale	120		
Cheltuieli cu active imobilizate și excepționale	130		
<b>Rezultatul din operațiuni cu active imobilizate și excepționale: profit (pierdere)</b> (rd.120 - rd.130)	140		
<b>Rezultatul din alte activități: profit (pierdere)</b> (rd.110 + rd.140)	150	6091	
<b>Profit (pierdere) pînă la impozitare</b> (rd.080 + rd.150)	160	4933754	957373
Cheltuieli privind impozitul pe venit	170	616873	124575
<b>Profit net (pierdere netă) al perioadei de gestiune</b> (rd.160 - rd.170)	180	4316881	832798

## SITUAȚIA MODIFICĂRILOR CAPITALULUI PROPRIU

de la pînă la

Anexa 3

Nr. d/o	Indicatori	Cod rd	Sold la începutul perioadei de gestiune	Majorări	Diminuări	Sold la sfîrșitul perioadei de gestiune
1	2	3	4	5	6	7
I.	<b>Capital social și neînregistrat</b>					
	1. Capital social	010	5400			5400
	2. Capital nevărsat	020	( )	( )	( )	( )
	3. Capital neînregistrat	030				
	4. Capital retras	040	( )	( )	( )	( )
	5. Patrimoniul primit de la stat cu drept de proprietate	050				
	<b>Total capital social și neînregistrat</b> (rd.010 + rd.020 + rd.030 + rd.040 + rd.050)	060	5400			5400
II.	<b>Prime de capital</b>	070				
III.	<b>Rezerve</b>					
	1. Capital de rezervă	080				
	2. Rezerve statutare	090				
	3. Alte rezerve	100				
	<b>Total rezerve</b> (rd.080 + rd.090 + rd.100)	110				
	<b>Profit (pierdere)</b>					
	1. Corecții ale rezultatelor anilor precedenți	120	X			

IV.	2. Profit nerepartizat (pierdere neacoperită) al anilor precedenți	130	13045174		800000	12245174
	3. Profit net (pierdere netă) al perioadei de gestiune	140	X	832798		832798
	4. Profit utilizat al perioadei de gestiune	150	X	( )	( )	( )
	<b>Total profit (pierdere)</b> (rd.120 + rd.130 + rd.140 + rd.150)	160	13045174	832798	800000	13077972
V.	<b>Rezerve din reevaluare</b>	170				
VI.	<b>Alte elemente de capital propriu</b>	180				
	<b>Total capital propriu</b> (rd.060 + rd.070 + rd.110 + rd.160 + rd.170 + rd.180)	190	13050574	832798	800000	13083372

## SITUAȚIA FLUXURILOR DE NUMERAR

de la pînă la

Anexa 4

Indicatori	Cod rd	Perioada de gestiune	
		precedentă	curentă
1	2	3	4
<b>Fluxuri de numerar din activitatea operațională</b>			
Încasări din vânzări	010	41604224	10047458
Plăți pentru stocuri și servicii procurate	020	33031798	6890385
Plăți către angajați și organe de asigurare socială și medicală	030	2975542	1439106
Dobînzi plătite	040		
Plata impozitului pe venit	050	1254035	304924
Alte încasări	060	756	
Alte plăți	070	4744128	489274
<b>Fluxul net de numerar din activitatea operațională</b> (rd.010 - rd.020 - rd.030 - rd.040 - rd.050 + rd.060 - rd.070)	080	-400523	923769
<b>Fluxuri de numerar din activitatea de investiții</b>			
Încasări din vânzarea activelor imobilizate	090		
Plăți aferente intrărilor de active imobilizate	100		
Dobînzi încasate	110		
Dividende încasate	120		
inclusiv: dividende încasate din străinătate	121		
Alte încasări (plăți)	130		
<b>Fluxul net de numerar din activitatea de investiții</b> (rd.090 - rd.100 + rd.110 + rd.120 ± rd.130)	140		
<b>Fluxuri de numerar din activitatea financiară</b>			
Încasări sub formă de credite și împrumuturi	150	1180000	225000
Plăți aferente rambursării creditelor și împrumuturilor	160	2300000	445000
Dividende plătite	170	595533	752000
inclusiv: dividende plătite nerezidenților	171		
Încasări din operațiuni de capital	180		
Alte încasări (plăți)	190		
<b>Fluxul net de numerar din activitatea financiară</b> (rd.150 - rd.160 - rd.170 + rd.180 ± rd.190)	200	-1715533	-972000
<b>Fluxul net de numerar total</b> (± rd.080 ± rd.140 ± rd.200)	210	-2116056	-48231
Diferențe de curs valutar favorabile (nefavorabile)	220		
<b>Sold de numerar la începutul perioadei de gestiune</b>	230	5186298	3070242
<b>Sold de numerar la sfârșitul perioadei de gestiune</b> (± rd.210 ± rd.220 + rd.230)	240	3070242	3022011



# “DEVASTCOM” S.R.L.

Cod fiscal 1006600051009

MD-2069, mun. Chişinău, str. Mesager nr.11, Director:069166411, Contabilitate: 069166385

## Cifra medie de afaceri în ultimii 3 ani

Anul	Suma
2021	12 490 589.00
2020	9 371 188.00
2019	33 968 466.86
<b>Cifra medie de afaceri în ultimii 3 ani</b>	<b>18 610 081.29</b>

## Lichiditate generală

2021

$$\frac{4\,587\,941}{1\,182\,867} * 100 = 387$$

2022

$$\frac{4\,116\,748}{1\,321\,827} * 100 = 311$$

## Numarul mediu de angajați pe ultimii 3 ani:

Anul	Cantitatea
2019	32
2020	17
2021	19
<b>Cifra medie de angajați în ultimii 3 ani</b>	<b>23</b>

Data completării: 03.10.2022

Semnat: \_\_\_\_\_

Nume/prenume: Țîmbaliuc Victor

Funcția persoanei juridice: Director

Denumirea firmei: "Devastcom" S.R.L.



LEGITIMAȚIE Seria 2022-DȘ Nr. 1586

REPUBLICA

MINISTERUL  
ȘI DEZVOLTĂRII



Numele **Guzun**

prenumele **Ion**

Atestat în calitate de  
**Diriginte de șantier**

Eliberată la **18 martie 2022**

Valabilă pînă la **18 martie 2027**

**Andrei SPÎNU**

Viceprim-ministru, ministru

# CERTIFICAT

## de atestare tehnico-profesională

Seria 2022-DȘ

Numărul 1586

Eliberat domnului (doamnei): **Guzun Ion**

Pentru a activa în calitate de: **Diriginte de șantier**

Domeniile:

- 1. Construcții civile, industriale și agrozootehnice.**
- 4. Construcții hidrotehnice și pentru îmbunătățiri funciare.**

**Exigențele esențiale:**

- A - rezistență și stabilitate;
- B - siguranță în exploatare;
- C - siguranță la foc;
- D - igienă, sănătatea oamenilor, refacerea și protecția mediului înconjurător;
- E - izolație termică, hidrofugă și economie de energie;
- F - protecție împotriva zgomotului.
- G - utilizare sustenabilă a resurselor naturale.

Data eliberării **18 martie 2022**

Valabil pînă la **18 martie 2027**



**Andrei SPÎNU**

*Daca la emiterea acestui document,  
ați sesizat acțiuni de implicare în acte de corupție,  
Va rugăm să ne informați la Linia anticorupție a  
ministerului 022250535,  
WhatsApp 078777975  
sau mesaj la adresa de  
e-mail: anticoruptie@midr.gov.md*

Viceprim-ministru, ministru

REPUBLICA



MOLDOVA

**MINISTERUL ECONOMIEI  
ȘI INFRASTRUCTURII**

**CERTIFICAT**

**de atestare tehnico-profesională**

**Seria 2020-DLS**

**Numărul 0273**

Eliberat domnului (doamnei): **Guzun Ion**

Pentru a activa în calitate de: **Diriginte cu executarea lucrărilor specializate și instalațiilor aferente construcțiilor**

Domeniile:

- 1. Instalații și rețele de alimentare cu apă și canalizare.**
- 2. Instalații și rețele de încălzire.**

Exigențele esențiale:

- A - rezistență și stabilitate;
- B - siguranță în exploatare;
- C - siguranță la foc;
- D - igienă, sănătatea oamenilor, refacerea și protecția mediului înconjurător;
- E - izolație termică, hidrofușă și economie de energie;
- F - protecție împotriva zgomotului.

Data eliberării **12 februarie 2020**

Valabil pînă la **12 februarie 2025**



**Mihail LUPAȘCU**

*Mihail Lupașcu*  
**Secretar de Stat**

# “DEVASTCOM” S.R.L.

Cod fiscal 1006600051009

MD-2069, mun. Chișinău, str. Mesager nr.11, Director:069166411, Contabilitate: 069166385

la Documentația standard  
nr. ocds-b3wdp1-MD-1663238375869  
din 15.09.2022

## Declarații privind obligațiile contractuale față de alți beneficiari

Nr.	Denumirea beneficiarului	Natura obligațiilor contractuale	Suma obligațiilor contractuale
1	Primăria s.Fundurii Noi, r-nul. Glodeni	Sistemul de alimentare cu apă în s. Fundurii Noi, raionul Glodeni	4 918 000,67
2	Primaria com. Grinauti-Moldova	Construcția sistemului de alimentare cu apă potabilă a satelor Grinăuți-Raia și Grinăuți-Moldova	11 847 201,42

Data completării: 03.10.2022

Semnat: \_\_\_\_\_

Nume/prenume: Țîmbaliuc Victor

Funcția persoanei juridice: Director

Denumirea firmei: "Devastcom" S.R.L.

# "SSM EXPERT" S.R.L.

Adresa fizică: mun. Chișinău, str. Vasile Alecsandri 84, et. 2  
c/f: 1014600010016  
IBAN MD50AG00000022512275625  
BC „Moldova-Agroindbank SA” or. Chișinău  
Cod: AGRNMD2X  
E-mail: [director@ssmexpert.md](mailto:director@ssmexpert.md)  
Web: [ssmexpert.md](http://ssmexpert.md)



## Decizia Comisiei de Certificare nr. 326/22 din 06.06.2022 de examinare a cunoștințelor în domeniul securității și sănătății în muncă

Comisia de examinare în componența:

Președintele comisiei

Darii Ion

Membrii comisiei

Gonța Natalia

Gazea Andrei

În temeiul ordinului nr.326/22-I din 06.06.2022, membrii comisiei au examinat cunoștințele în domeniul securității și sănătății în muncă a conducătorilor și specialiștilor unităților economice și au stabilit:

Nr. d/o	Denumire Instituției	Nume / Prenume participant	Funcția	Aprecierea cunoștințelor
23	DEVASTCOM SRL	TIMBALIUC VICTOR	DIRECTOR	Atestat

Președintele comisiei

Darii Ion



Membrii comisiei

Gonța Natalia

Gazea Andrei

"SSM EXPERT" S.R.L.

Adresa fizică: mun. Chișinău, str. Vasile Alecsandri 84, et. 2

c/f: 1014600010016

IBAN MD50AG000000022512275625

BC „Moldova-Agroindbank SA” or. Chișinău

Cod: AGRNMD2X

E-mail: director@ssmexpert.md

Web: [ssmexpert.md](http://ssmexpert.md)



Seria. SSM I

Nr. 09371

# CERTIFICAT

## DE CALIFICARE PROFESIONALĂ

Se acordă **Domnului/Doamnei TIMBALIUC VICTOR**, care, la 06.06.2022, a frecventat cursul de instruire în domeniul Securității și Sănătății în Muncă, corespunzător nivelului unu de pregătire, cu durata de 8 ore, și a susținut examenul de certificare a competențelor profesionale la data de 06 iunie 2022.

Prezentul certificat se eliberează în baza Deciziei Comisiei de Certificare nr. 326/22 din 06.06.2022.

Președintele Comisiei de Certificare: **Darii Ion**

Data eliberării: 06.06.2022 Semnătura titularului: \_\_\_\_\_

Certificatul este valabil până la 06.06.2025.

Notă: Programa Cursurilor este aprobată de Ministerul Educației prin Ordin Nr. 05 din “13” Ianuarie 2015



"SSM EXPERT" S.R.L.

Adresa fizică: mun. Chișinău, str. Vasile Alecsandri 84, et. 2

c/f: 1014600010016

IBAN MD50AG000000022512275625

BC „Moldova-Agroindbank SA” or. Chișinău

Cod: AGRNMD2X

E-mail: director@ssmexpert.md

Web: ssmexpert.md



Seria. SSM II

Nr. 02583

# CERTIFICAT

## DE CALIFICARE PROFESIONALĂ

Se acordă **Domnului/Doamnei Timbaliuc Mihai**, care în perioada 13.06.2022 - 17.06.2022, a frecventat cursul de instruire în domeniul Securității și Sănătății în Muncă corespunzător nivelului 2 de pregătire, cu durata de 40 ore și a susținut examenul de certificare a competențelor profesionale la data de 17 Iunie 2022.

Prezentul certificat se eliberează în baza Deciziei Comisiei de Certificare nr. 63/22 din 17.06.2022.

Președintele Comisiei de Certificare : *Darii Ion*

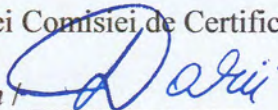

Data emiterii: 17.06.2022      Semnătura titularului: \_\_\_\_\_

Certificatul este valabil pînă la 17.06.2025

<b>Испытательная лаборатория А. О. „PROMSTROI-GRUP”</b>	<b>ПРК – 4.7. – 17 «Анализ запросов, на подряд и контрактов» «Контракт на обслуживание в лаборатории» Код: ФК – 4.7 – 2</b>	<b>Редакция: 6</b>
		<b>Дата введения: 02.06.2013</b>
		<b>Страница 1 Из 2</b>

### **CONTRACT № 48**

## **Privind prestările serviciilor de cercetări fizico-mecanice de laborator a materialelor și articolelor de construcție**

19 octombrie 2020

mun. Chișinău

**Prestator:** Laboratorul de cercetări în construcții a Societății pe Acțiuni „PROMSTROI-GRUP” S. A., în persoana directorului general Serghei SANALATII, care acționează în baza Statutului și a „Regulamentului cu privire la laborator de încercări”, pe de o parte, și

**Beneficiar:** Întreprinderea S. R. L. “Devastcom” în persoana Timbalovic V. S., care acționează în baza statului, pe de altă parte, și în comun denumite Părți, au încheiat prezentul Contract (mai departe „Contract”), cu privire la următoarele:

### **1. OBIECTUL CONTRACTULUI**

Beneficiarul încredințează, iar Prestatorul își asumă obligația de a presta următoarele servicii:  
Controlul de laborator a lucrărilor de construcție-montaj a produselor de construcție fabricate: de intrare; verificarea fiecărei operații curente, de laborator și controlul producției finite.

Efectuarea în ordinea stabilită încercările de laborator.

Prestarea ajutorului metodic și practic privind:

- pregătirea documentației de licențiere;
- consultarea lucrătorilor tehnico-ingenerești privitor la cunoașterea normelor și regulilor în construcție, ținând cont de condițiile specifice seismice și particularitățile solurilor Moldovei;
- eliberarea avizelor, efectuarea consultațiilor privind problemele calității construcțiilor și produselor de construcție fabricate.

Efectuarea încercărilor fizico-mecanice a materialelor și a produselor de construcție, eliberarea avizelor privind corespunderea lor proiectelor și standardelor naționale.

### **2. ORDINEA DE ACHITARE**

Beneficiarul acordă avans pentru prestarea serviciilor conform prezentului contract în sumă de \_\_\_\_\_ lei (inclusiv TVA).

Beneficiarul se obligă să achite lucrările efectuate de Prestator în conformitate cu actele lucrărilor îndeplinite pentru fiecare tip de lucrări și în conformitate cu prevederile Contractului.

Achitarea sumelor indicate se efectuează de către Beneficiar prin transfer bancar pe contul de decontare a Prestatorului.

Beneficiarul se obligă să achite integral costul lucrărilor executate în termen de 1 lună din momentul semnării actului lucrărilor îndeplinite.

### **3. MODUL DE PREDARE-PRIMIRE A LUCRĂRILOR**

**3.1.** Recepționarea de la Beneficiar a materialelor și a documentelor de însoțire, necesare pentru efectuarea încercărilor, cât și a altor servicii prestate de Prestator, se va efectua conform actului de predare-primire, care se anexează la Contract. Fără actul corespunzător materialele nu vor fi primite de Prestator pentru efectuarea încercărilor.

**3.2.** Transmiterea documentației privind unele poziții aparte din contract, perfectate în modul stabilit, se efectuează prin actele de predare-primire întocmite de Prestator.

**3.3.** După executarea lucrărilor prevăzute în Contract, Părțile semnează Actul lucrărilor îndeplinite.

<b>Испытательная лаборатория А. О. „PROMSTROI-GRUP”</b>	<b>ПРК – 4.7. – 17 «Анализ запросов, на подряд и контрактов» «Контракт на обслуживание в лаборатории» Код: ФК – 4.7 – 2</b>	<b>Редакция: 6</b>
		<b>Дата введения: 02.06.2013</b>
		<b>Страница 2 Из 2</b>

3.4. Documentația se transmite de Prestator Beneficiarului numai cu condiția achitării în întregime de către acesta a lucrărilor îndeplinite.

#### 4. RESPONSABILITATEA PĂRȚILOR

4.1. Pentru neîndeplinirea sau îndeplinirea în mod necuvenit a obligațiilor care decurg din Contract, Beneficiarul și Prestatorul poartă răspundere materială în conformitate cu legea.

4.2. În caz de neachitare a lucrărilor efectuate în termenul stabilit în Contract, Beneficiarul va achita penalitatea în valoare de 0,5% din suma datoriei, pentru fiecare zi de întârziere.

4.3. Orice litigii ce decurg din neexecutarea sau executarea defectuoasă a prevederilor Contractului, vor fi soluționate de Părți pe cale amiabilă, prin negocieri.

4.4. În caz de neatingere a acordului pe cale prejudiciară, litigiile se vor soluționa pe cale de procedură contencioasă. Cererea prealabilă înaintată uneia dintre Părți urmează a fi examinată în termen de 10 zile calendaristice din momentul primirii ei. Cererea prealabilă rămasă fără examinare sau care conține un răspuns negativ, atrage dreptul Părții-petiționare de a se adresa în instanța de judecată competentă.

4.5. În cazurile neprevăzute de Contract, Părțile se vor conduce de legislația în vigoare.

#### 5. TERMENUL DE ACȚIUNE A CONTRACTULUI

5.1. Termenul contractului este stabilit pînă la 6 octombrie 2021.

5.2. Dacă nici una din Părți nu a solicitat rezilierea Contractului, Contractul se consideră prelungit pe un termen de 1 (un) an.

#### 6. DISPOZIȚII FINALE

6.1. Contractul este întocmit în 2 exemplare originale, având o putere juridică egală, câte un exemplar pentru fiecare din Părți.

6.2. Dacă careva din prevederile Contractului sunt lovite de nulitate, celelalte prevederi rămân în vigoare.

6.3. Modificările în Contract au putere juridică numai în cazul perfectării lor în scris de către Părți în fiecare caz aparte.

6.4. Schimbul de corespondența în cadrul Contractului se efectuează prin scrisori recomandate cu aviz sau cu semnătura de primire a altei Părți.

6.5. Părțile sunt obligate să se înștiințeze reciproc despre schimbarea adresei juridice, a numerelor de telefoane de contact, rechizitelor (contului de decontare, băncii de deservire) cu reflectarea modificărilor survenite în documentele corespunzătoare.

6.6. Contractul intră în vigoare din momentul semnării lui și acționează pînă la stingerea deplină a obligațiilor de către Părți.

#### 7. ADRESA JURIDICĂ, RECHIZITELE ȘI SEMNĂTURILE PĂRȚILOR

##### PRESTATOR:

S. A. „PROMSTROI-GRUP”, mun. Chișinău  
str. Uzinelor, 90, tel.47-36-10; 83-55-01  
c/f 1002600004166; cod TVA 0404097  
IBAN MD12PR002251099668001498  
BC „ProCredit Bank” S. A.  
Codul băncii PRCBMD22

##### BENEFICIARUL:

S. R. L. „Devastcom”, mun. Chișinău,  
str. Mesager 11, tel./fax. 460323, 876239  
c/f 1006600051009; cod TVA 0505167  
IBAN MD24ML00000000222432924  
BC „Moldindconbank” S. A.  
Codul băncii MOLDMD2X307

##### PRESTATOR:

Serghei SANALATII,  
Șeful laboratorului de încercări:



##### BENEFICIARUL:

# “DEVASTCOM” S.R.L.

Cod fiscal 1006600051009

MD-2069, mun. Chişinău, str. Mesager nr.11, Director:069166411, Contabilitate: 069166385

---

la Documentația standard  
nr. ocds-b3wdp1-MD-1663238375869  
din 15.09.2022

Către: **Primaria s. Rediul Mare, r-nul Donduşeni**

## Garanția pentru lucrările executate

Perioada de garantie asupra lucrărilor efectuate la obiectul **Reparații capitale la Centrul de copii din s.Redul Mare** v-a constitui 48 luni

Data completării: 03.10.2022  
Semnat: \_\_\_\_\_  
Nume/prenume: Țîmbaliuc Victor  
Funcția persoanei juridice: Director  
Denumirea firmei: "Devastcom" S.R.L.



**SIMCERT**  
CERTIFICARE

ORGANISM DE CERTIFICARE A  
SISTEMELOR DE MANAGEMENT

# CERTIFICAT

de conformitate a sistemului de management

**F.P.C. "DEVASTCOM" S.R.L.**

MD-2069, Republica Moldova, mun. Chișinău, str. Mesager 11

Este conform cu cerințele: **SM ISO 45001:2018 Sistem de management al sănătății și securității ocupaționale**

Domeniul de certificare:

**Construcții de clădiri, instalații și rețele tehnico-edilitare, reconstrucții.**

Numărul certificatului:

**SIMCERT-040SO**

Certificare inițială:

**07.09.2022**

Data emiterii

**07.09.2022**

Expirare certificare:

**06.09.2025**



Administrator SIMCERT  
**Gheorghe Țurcanu**

Recertificare: **până la data expirării ciclului de certificare**

Valabilitatea prezentului certificat este conditionata de supravegherile periodice si de reevaluarea completă a sistemului de management cu o periodicitate stabilita (3 ani)

SIMCERT SRL, str. Mitropolit G. Bănulescu - Bodoni 61, bir. 104, bl.V., mun.Chișinău, Republica Moldova

SM ISO 45001:2018

SM ISO 45001:2018

SM ISO 45001:2018



# CERTIFICAT

## DE CONFORMITATE A SISTEMULUI DE MANAGEMENT AL CALITĂȚII nr. SMC 0108/21

ELIBERAT: F.P.C. „DEVASTCOM” S.R.L.  
str. Mesager, 11, mun. Chișinău, MD- 2069, Republica Moldova  
Tel: (+373 22) 87-62-39, fax: (+373 22) 87-62-39, E-mail: [devastcom@mail.ru](mailto:devastcom@mail.ru)

PRIN PREZENTUL CERTIFICAT SE CONFIRMĂ CĂ, SISTEMUL DE MANAGEMENT  
AL CALITĂȚII PENTRU

### CONSTRUCȚIA ȘI RECONSTRUCȚIA CLĂDIRILOR, INSTALAȚIILOR ȘI REȚELELOR TEHNICO-EDILITARE

CORESPUNDE DOMENIULUI DUPĂ CODUL IAF 28 ȘI ESTE CONFORM CU CERINȚELE STABILITE ÎN  
STANDARDUL INTERNAȚIONAL

## ISO 9001:2015

adoptat ca standard național SM SR EN ISO 9001:2015

CERTIFICATUL ESTE ELIBERAT ÎN BAZA DECIZIEI nr. 0149 din 23.04.2021  
Certificarea a fost efectuată de către Organismul de Certificare a Sistemelor de Management (OC SM) al  
Întreprinderii de Stat „Centrul de Metrologie Aplicată și Certificare” (ÎS CMAC).

Evaluarea periodică se efectuează anual de către OC SM al ÎS CMAC  
Oficiu: str. Eugen Coca 28, mun. Chișinău, MD-2064, Republica Moldova  
tel.: (373 22) 21-84-89, fax: (373 22) 74-54-89

Director ÎS CMAC

Dragoș MACARI

Conducătorul  
Organismului de Certificare



L. GHIDIRIMSCHI

VALABILITATEA CERTIFICATULUI ESTE CONDIȚIONATĂ DE REZULTATELE AUDITURILOR DE  
SUPRAVEGHERE ANUALE ȘI SE STABILEȘTE:

Din data 23.04.2021

Valabil până la 23.04.2022

Valabil până la 23.04.2023



Valabil până la 22.04.2024



CERTIFICATUL ESTE VALABIL CU CONDIȚIA RESPECTĂRII CERINȚELOR STANDARDULUI DE REFERINȚĂ



# CERTIFICAT

## DE CONFORMITATE A SISTEMULUI DE MANAGEMENT DE MEDIU nr. SMM 0109/21

ELIBERAT: **F.P.C. „DEVASTCOM” S.R.L.**  
str. Mesager, 11, mun. Chișinău, MD- 2069, Republica Moldova  
Tel: (+373 22) 87-62-39, fax: (+373 22) 87-62-39, E-mail: [devastcom@mail.ru](mailto:devastcom@mail.ru)

PRIN PREZENTUL CERTIFICAT SE CONFIRMĂ, CĂ SISTEMUL DE MANAGEMENT DE MEDIU PENTRU

### CONSTRUCȚIA ȘI RECONSTRUCȚIA CLĂDIRILOR, INSTALAȚIILOR ȘI REȚELELOR TEHNICO-EDILITARE

CORESPUNDE DOMENIULUI DUPĂ CODUL IAF 28 ȘI ESTE CONFORM CU CERINȚELE STABILITE ÎN  
STANDARDUL INTERNAȚIONAL:

# ISO 14001:2015

adoptat ca standard național SM SR EN ISO 14001:2016

CERTIFICATUL ESTE ELIBERAT ÎN BAZA DECIZIEI nr. 0149 din 23.04.2021  
Certificarea a fost efectuată de către Organismul de Certificare a Sistemelor de Management (OC SM) al  
Întreprinderii de Stat „Centrul de Metrologie Aplicată și Certificare” (ÎS CMAC).

Evaluarea periodică se efectuează anual de către OC SM al ÎS CMAC  
Oficiu: str. Eugen Cocea 28, mun. Chișinău, MD-2064, Republica Moldova  
tel: (373 22) 21-84-89, fax: (373 22) 74-54-89

Director ÎS CMAC



Dragoș MACARI

Conducătorul  
Organismului de Certificare

L. GHIDIRIMSCHI

L.Ș.

VALABILITATEA CERTIFICATULUI ESTE CONDIȚIONATĂ DE REZULTATELE AUDITURILOR DE  
SUPRAVEGHERE ANUALE ȘI SE STABILEȘTE:

Din data 23.04.2021

Valabil până la 23.04.2022

Valabil până la 23.04.2023



Valabil până la 22.04.2024



CERTIFICATUL ESTE VALABIL CU CONDITA RESPECTĂRII CERINȚELOR STANDARDULUI DE REFERINȚĂ

„Devastcom” SRL

*Manualul de asigurare  
a calității lucrărilor de  
construcție montaj*



Verificat:



*M. J. J. J.*

Mun. Chișinău 2013

**CONȚINUT :**

Capitolul 1 - Caracteristici generale	pag. 2
Capitolul 2 - Recomandarea întreprinderii	pag. 3
Capitolul 3 - Organele de conducere și responsabilitatea lor	pag. 5
Capitolul 4 - Documentația sistemului calității	pag. 11
Capitolul 5 - Organizarea controlului de calitate a lucrărilor de construcție montaj	pag. 17
Capitolul 6 - Neconformități și acțiuni corective	pag. 29
Capitolul 7 - Examinări Tehnice de Asigurare a Calității	pag. 33
Capitolul 8 - Auditul intern al calității	pag. 37
Capitolul 9 - Instruirea și perfecționarea personalului	pag. 38
Capitolul 10 - Genurile de activitate	pag. 39
Capitolul 11 - Anexe	pag. 40
Capitolul 12 - Modificări	pag. 47

**Capitolul 1 Caracteristici generale**

- 1.1 Manualul calității este fundamentul sistemului de asigurare a calității lucrărilor în construcție a unei întreprinderi.
- 1.2 Manualul de asigurare a calității lucrărilor de construcție montaj a SRL «DEVASTCOM» este elaborat în conformitate cu:
- Regulamentul Privind Conducerea și  
Asigurarea Calității NCM A. 02. 02 - 96
  - Standardul Internațional SR ISO 10013
  - Etalonului manualului calității, aprobat prin  
Hotărârea Colegiului Departamentului Arhitecturii și  
Construcțiilor din 26 decembrie 1995 № 266

Întocmit:

*Cotcobai E.*

Verificat:

*Director V.*

## Capitolul 2. Recomandarea întreprinderii

- 2.1 Firma SRL «DEVASTCOM» este înregistrată la 23 septembrie 1998 sub numărul 1006600051009 de Camera Înregistrării de Stat a RM.
- 2.2 Întreprinderea are statut de persoană juridică, are conturi, poate să încheie contracte, să execute obligațiuni, are ștampilă cu denumirea și emblema firmei.
- 2.3 SRL «DEVASTCOM» s-a creat în scopul satisfacerii necesităților populației cu servicii prin activitatea întreprinderii și tangențierea în baza profitului obținut, a intereselor sociale și economice a fondatorilor.
- 2.4 Pentru realizarea scopurilor tratate, întreprinderea practică următoarele genuri de activitate:
- lucrări de terasiere;
  - executarea construcțiilor;
  - instalații și rețele interioare și exterioare;
  - montarea utilajelor și instalațiilor tehnologice.
- 2.5 Lucrările de construcție-montaj de SRL «DEVASTCOM» corespund cerințelor de standard, proiect și contract, completând permanent baza normativă-tehnică cu normative necesare în vigoare.
- 2.6 Întreprinderea, în activitatea sa, încadrează lucrători calificați de diferite specialități.
- 2.7 La efectuarea lucrărilor, conform genurilor de activitate, firma folosește doar materiale de construcție calitative ce corespund cerințelor de standard și proiect.
- 2.8 Obiectul principal al activității SRL «DEVASTCOM» în construcții este de a obține și menține reputația față de clienții săi prin îndeplinirea lucrărilor de construcție-montaj la un nivel calitativ-stabil.

- 2.9 Pentru îndeplinirea calitativă a lucrărilor de construcție montaj SRL «DEVASTCOM» deține mecanisme proprii și suplimentar arendează o bază de producere împreună cu mecanisme și instrumente.
- 2.10 Lucrările de în construcție sunt îndeplinite de către specialiști calificați ai SRL «DEVASTCOM» conform cerințelor de standard și cerințelor clienților.



### Capitolul 3. Organele de conducere și responsabilitatea lor

#### CONȚINUT:

- 3.1 Organul superior de conducere
- 3.2 Organizarea de conducere a lucrărilor
- 3.3 Atribuțiile Directorului

### 3.1 Organul superior de conducere

- 3.1.1 Organul superior de conducere al întreprinderii este Directorul – Victor Țimbaluc.
- 3.1.2 Directorul soluționează toate problemele importante ale întreprinderii.
- 3.1.3 Directorul efectuează identificarea sarcinilor de îmbunătățire a calității lucrărilor de construcție-montaj , înfăptuiește noi perfecționări legate cu calitatea.
- 3.1.4 Directorul hotărăște, că responsabilitatea pentru stabilirea și asigurarea calității lucrărilor de construcție-montaj revine persoanei responsabile de calitatea lucrărilor îndeplinite (conform ordinului.)
- 3.1.5 Directorul hotărăște:
  - întocmirea Manualului de asigurare a Calității lucrărilor de construcție-montaj revine responsabilului pe calitate.
  - verificarea Manualului de asigurare a Calității lucrărilor de construcție-montaj revine directorului SRL «DEVASTCOM».

- 3.1.6 Directorul SRL «DEVASTCOM» aprobă Manualul de Asigurare a Calității lucrărilor de construcție-montaj – 10 iulie 2007.



### 3.2 Organizarea de conducere a lucrărilor

- 3.2.1 Obiectul principal al organelor de conducere a SRL «DEVASTCOM» este implementarea politicii în domeniul calității lucrărilor de construcție-montaj.
- 3.2.2 Organizarea conducerii lucrărilor, formată în baza activității întreprinderii, permite SRL «DEVASTCOM» să asigure o calitate înaltă și stabilă a LCM.
- 3.2.3 Schema organizatorică a SRL «DEVASTCOM» este prezentată în Anexa nr. 1.
- 3.2.4 Schema organizatorică de relații a întreprinderii este prezentată în Anexa nr.2.
- 3.2.5 Schema organizatorică de asigurare a calității LCM este prezentată în Anexa nr. 3.



### 3.3 Atribuțiile Directorului

- 3.3.1 Directorul SRL «DEVASTCOM» sprijină și favorizează implementarea politicii calității, reflectată în Manualul de Asigurare a Calității (MAC), îndeplinind astfel Programul de Asigurare a Calității (PAC) LCM.
- 3.3.2 Directorul SRL «DEVASTCOM» – Victor Țimbaluc:
- Determină structura organizatorică a întreprinderii;
  - ordonează, dispozițiile, indicațiile lui au un caracter normativ și sunt obligatorii pentru personalul de subordine;
  - reprezintă SRL «DEVASTCOM» și încheie contracte cu clienții;
  - răspunde de obținerea autorizației în construcție pentru SRL «DEVASTCOM» în conformitate cu prevederile legislației în vigoare;
  - duce responsabilitate de îndeplinirea programului de asigurare a calității;
  - emite ordine, dispoziții obligatorii pentru toate structurile și efectivul întreprinderii;
  - aprobă fișele personalului de conducere subordonat;
  - aprobă procurarea materialelor de construcții pentru SRL «DEVASTCOM» doar de la furnizorii autorizați;
  - răspunde de nivelul de instruire și calificare a personalului SRL «DEVASTCOM»;
  - semnează MAC, planul anual și rapoartele de examinare tehnică în asigurarea calității producției, proiectele;
  - formează politica în domeniul asigurării calității;
  - răspunde de efectuarea controlului tehnic de calitate a lucrărilor de construcție-montaj conform documentației normative și proiect;
  - aprobă începerea lucrărilor de construcție-montaj;
  - asigură aprovizionarea întreprinderii cu materiale calitative.

## 3.3.3

Diriginte de șantier – Cotorobai Eugeniu responsabil tehnic, este subordonat directorului și are următoarele drepturi și obligații:

- răspunde de calitatea lucrărilor efectuate;
- raportează directorului și este responsabil pentru introducerea MAC în cadrul șantierului;
- dispune oprirea lucrărilor de construcție-montaj când se constată abateri de la cerințele de calitate, informând directorul;
- răspunde de întocmirea și realizarea programului de instruire periodică a personalului din cadrul șantierului.
- este responsabil pentru utilizarea în activitatea șantierului doar a aparatului de măsură și control verificate metrologic.
- răspunde de asigurarea tuturor condițiilor necesare pentru începerea lucrărilor de construcție-montaj conform documentației, normelor în vigoare;
- depistarea neconformităților și informarea directorului;
- organizarea și execuția acțiunilor corective a lucrărilor de construcție-montaj;
- evidența și întocmirea planului de control-calitate, verificări și încercări (prin laboratorul acreditat);
- efectuarea controlului tehnic de calitate în toate fazele de execuție a lucrărilor de construcție-montaj;
- răspunde de folosirea în lucrări doar a materialelor calitative;
- analizează documentația tehnică de execuție;
- întocmirea listelor anuale documentației tehnice, controlul și verificarea metrologică;
- difuzarea documentației tehnice la șantier;
- întocmirea și implementarea procedurilor/instrucțiunilor proprii de lucru aprobate de director;
- întocmirea și obținerea aprobării directorului a planului anual de examinare tehnică a asigurării calității (ETAC);
- efectuarea ETAC-urilor interne și raportarea directorului.
- asigură ca toate produsele/serviciile aprovizionate să corespundă cerințelor Legii calității în construcții.
- răspunde de modul de depozitare și conservare a materialelor, produselor aprovizionate în conformitate cu standardele și instrucțiunile aplicabile, depisind la moment neconformitățile.

## 3.3.4

Contabilul – șef – Muntean Igor:

- se subordonează directorului SRL «DEVASTCOM».
- duce evidența financiară a cheltuielilor sistemului de asigurare a calității.
- asigură specializarea și instruirea personalului implicat în activități pentru realizarea lucrărilor.
- duce evidența și efectuarea salarizării personalului SRL «DEVASTCOM» pe perioada activității.
- elaborează fișele personalului de subordine.







#### 4.4. Înregistrări și evidența documentelor

- 4.4.1 Realizarea programului de asigurare a calității SRL «DEVASTCOM» se stabilește prin completarea documentației, alcătuită din planul de control și alte scheme și grafice ce contribuie la asigurarea calității lucrărilor de construcție-montaj a întreprinderii.
- 4.4.2 La efectuarea lucrărilor de construcție-montaj se întocmește un act, ce se înregistrează într-un registru special.
- 4.4.3 Controlul materialelor de construcții aprovizionate de SRL «DEVASTCOM» se efectuează după schema prezentată în Anexa nr.4, conform planului de control alcătuit anual de dirigintele de șantier și aprobat de directorul întreprinderii – Victor Țimbaluc
- 4.4.4 Rezultatele de control, încercări și verificări a lucrărilor de construcție-montaj a întreprinderii se înregistrează regulat, conform planului de control, în carnetul de lucrări de construcție-montaj .
- 4.4.5 Documentele și modificările lor sunt analizate, verificate și aprobate de director – Victor Țimbaluc
- 4.4.6 Manualul de asigurare a calității este principalul document folosit de SRL «DEVASTCOM» la elaborarea și implementarea sistemului de asigurare a calității.
- 4.4.7 SRL «DEVASTCOM» asigură păstrarea înregistrărilor pe perioada stabilită de beneficiar și furnizor.
- 4.4.8 SRL «DEVASTCOM» dispune de un sistem de evidență a înregistrărilor, pe perioada emiterii și până la transmiterea lor beneficiarului.
- 4.4.9 Înregistrările de calitate a SRL «DEVASTCOM» sunt valabile, citabile, reproductibile, ușor se regăsesc și servesc drept model în menținerea și dezvoltarea programului de asigurare a calității.

#### 4.4.10

- SRL «DEVASTCOM» include următoarele înregistrări:
- desenele principalelor echipamente;
  - rapoartele controalelor și încercărilor asupra materialelor și lucrărilor de construcție-montaj .
  - înregistrări a materialelor neconforme;
  - înregistrările reclamațiilor cu privire la calitatea lucrărilor;
  - rapoartele auditului calității;
  - înregistrările controlului acțiunilor corective;
  - înregistrările etalonării echipamentelor și aparatului de control, măsurare și încercare;
  - înregistrările pregătirii și calificării personalului;
  - înregistrările analizei consiliului de conducere;
  - înregistrările difuzării MAC;
  - modificări de contract și proiect survenite în timpul lucrărilor de construcții;
  - înregistrările controlului materialelor aprovizionate, păstrarea lor;
  - lista materialelor și semifabricatelor furnizate de clienți;
  - înregistrările auditului intern și extern;



## Capitolul 5 Organizarea controlului de calitate a LCM

### CONȚINUT

- 5.1 Control calitate, verificări și încercări
- 5.2 Activități de control a LCM conform genurilor de activitate
- 5.3 Controlul aprovizionării, înțrării și depozitării
- 5.4 Controlul documentației
- 5.5 Executarea și controlul proiectelor



### 5.1 Control calitate, verificări și încercări

5.1.1 Controlul de calitate, verificări și încercări este executat și consemnat în corelație cu cerințele redată în planul de control al calității aprobat anual de dirigintele de șantier pentru activitățile SRL «DEVASTCOM».

5.1.2 Sarcinile principale ale subdiviziunii controlul de calitate, verificări și încercări prezintă:

- control selectat a calității lucrărilor de construcție-montaj, în corespundere cu cerințele de standard.
- controlul corespunderii materialelor de construcție cu condițiile de standard, pașapoartelor tehnice, certificatelor.
- în caz de ne corespundere se selectează o probă și se transmite în laboratorul acreditat (prin contract).
- controlul respectării regulilor de transportare, descărcare și păstrare a materialelor.
- controlul respectării regimului lucrărilor de construcții-montaj.
- controlul mijloacelor de măsurare.
- analiza cauzelor apariției defectelor în procesul lucrărilor în construcții.

5.1.3 Controlul de calitate este condiționat de regulile, metodele și mijloacele prevăzute în PAC a lucrărilor de construcție-montaj:

- reguli: regulamente, grafice, scheme ș.a..
- metode: tehnologia (diferite moduri, operațiuni ș.a.), volum și exactitate.
- mijloace: utilaj, aparataj de măsurare, instrumente.

5.1.4 SRL «DEVASTCOM» organizează controlul de calitate, verificări și încercări cu scopul de a menține nivelul stabil al

calității lucrărilor de construcții-montaj în conformitate cu cerințele de standard, proiect și contractual.

5.1.5 Pentru înfăptuirea controlului de calitate, verificări și încercări, SRL «DEVASTCOM» elaborează documentația:

- documentație tehnologică;
- documentație normativă;
- documentația contractuală.

5.1.6 Condițiile necesare pentru înfăptuirea controlului, corespund celor indicate în documentația normativă pentru lucrările efectuate.

5.1.7 De efectuarea controlului, verificări, încercări și evidența înregistrării o poartă dirigențele de șantier sub egida implicată a directorului întreprinderii – Victor Țimbaluc

## 5.2 Activități de control a LCM conform genurilor de activitate

5.2.1 Controlul calității LCM se efectuează selectat în corespundere cu planul de control, încercări și verificări.

5.2.2 Lucrări de teren:

1. controlul corespunderii datelor de proiect cu indici adevărați a componentei și stării solului;
2. controlul îndeplinirii trasării terasamentului în corespundere cu cerințele de standard NRC 3.01.03-84;
3. controlul selectat a lucrărilor terasiere:
  - amplasarea corectă a linii axiale a terasamentului în plan și cotele de nivel;
  - densitatea și umiditatea solului după standardul 5180-84;
  - granulometria omogenă a solului SD 25100-95;
  - uniformitatea suprafețelor prin nivelare după axă (în trei puncte pe profil), nu mai rar decât peste 50 m.;
  - profilul transversal (distanța dintre axe și creastă, panta transversală, panta taluzului);

- îndeplinirea corectă a construcțiilor de scurgere a apelor și celor de drenaj;

- îndeplinirea corectă a consolidării taluzului și a banchetelor.

4. Controlul amplasării corecte a axelor terasamentului, cotelor de nivel, (profilul transversal a terasamentului de efectuat nu mai rar decât peste 100 m. – în trei puncte, în locul trasării), cu ajutorul instrumentelor geodezice.

5. Selectarea probelor de pământ conform SD 12071-84 (actul de prelevare a probelor – Anexa nr.4).

6. Proba selectată se înregistrează în registru special și se îndreaptă în laboratorul acreditat (conform contractului).

7. Controlul compactării și umezirii terenului conform NRC 25100-95.

8. Controlul caracteristicilor fizico-mecanice de teren de efectuat conform Anexei nr. 6.

9. Lucrările de amenajare a teritoriului se îndeplinesc conform NRC III-10-75.

10. Toate rezultatele de control se înregistrează, se duc evidență și se discută la Consiliul tehnic a întreprinderii.

11. Corespunderea datelor de proiect cu cele reale la pichetarea liniilor de drenaj;

12. Păstrarea adâncimii medii în corespundere cu nivelul apelor subterane (nu mai puțin de trei metri);

13. Păstrarea distanței dintre drenuri conform schemei de proiect și datelor adevărate în dependență de situația solului;

14. Controlul proiectelor, corespunderea lor indicilor reale;

15. Corespunderea tubului de drenaj cerințelor de proiect și standard;

16. În procesul montării tuburilor de dren se respectă următoarele cerințe de bază:

- controlul înclinării drenului la montare peste fiecare 10 m.;
- persecutarea intervenirii particulelor de sol și sedimentelor în tubul de dren;
- trasarea și nivelarea traseului de dren peste fiecare 10m.
- nivelarea traseului de dren cu respectarea înclinării;
- păstrarea rectiliniei albiei la excavare;
- nivelarea pantei longitudinale a albiei peste fiecare 10 m.;



- asigurarea ne întreruperii procesului de montare a tubului de dren: săparea șanțului, așezarea nivelului de filtrare, montarea tubului de dren, umplerea tubului de dren prin părți și de asupra cu materiale de filtrare;
  - 17. Controlul compactării solului la umplerea drenului cu pământ, determinînd coeficientul de compactare după fiecare nivel.
  - 18. Controlul corespunderii datelor de proiect celor reale la ruperea sondajului după dren în locurile de aranjare a finfinilor de control.
  - 19. Instalarea și verificarea montării capacelor finfinilor.
  - 20. Determinarea coeficientului de filtrare și corespunderea cerințelor conform SD 25584-90 (K<sub>φ</sub> egal sau mai mare decît 5 m. în 24 ore).
- 5.2.3 Executarea construcțiilor:
- întrearea și păstrarea materialelor pentru zidărie conform Anexie nr.4;
  - depistarea materialelor neconforme;
  - mobilitatea și grosimea mortarului în rost (SD 5802-86);
  - orizontalitatea și verticalitatea rîndurilor zidite;
  - indici de calitate a betonului și mortarului folosit la zidărie;
  - construcția corectă a rostului de tasare și formare;
  - rezemarea corectă a buiandrugului prefabricat;
  - aranjarea corectă a canalelor de ventilație;
  - fasonarea corectă;
  - corespunderea lucrărilor de zidărie cerințelor de proiect;
  - apărarea legăturilor sudate de corozie;
  - calitatea lucrărilor de zidărie conform cerințelor de standard;
  - controlul îndeplinirii manifestărilor antiseismice;
  - controlul adîncimii fundației în corespundere cu caracterul solului;
  - calitatea ancorării, montării și îmbinării armaturii sudate;
  - calitatea construcției brîului antiseismic;
  - respectarea cerințelor de proiect și standard;
  - calitatea lucrărilor de betonare și armare;
1. Controlul calității lucrărilor de betonare, armare și cofraj:

- corespunderea calității materialului de cofraj conform cerințelor de SD 23478-79 și NRC II-15-76;
  - corespunderea armaturii instalate cu desenele de lucru și cerințele de standard;
  - controlul montării și sudării corecte a detaliilor (NC II-21-75) prin laboratorul acreditat;
  - corespunderea mărcii și clasei electrozilor celor a armaturii;
  - calitatea amestecului de beton, conform standardelor;
  - lucrările de betonare și armare conform cerințelor de standard;
  - îngrijirea betonului;
  - controlul respectării condițiilor necesare la efectuarea lucrărilor de betonare în sezonul de iarnă;
  - depistarea neconformităților și înlăturarea lor.
2. Controlul calității lucrărilor anticorozive și hidroizolare:
- corespunderea îndeplinirii lucrărilor de hidroizolare a fundației, încăperilor de subsol și altor părți a clădirii și corespunderea lor cerințelor NRC II-23-76;
  - calitatea suprafețelor de hidroizolare a construcției;
  - corespunderea lucrărilor anticorozive cerințelor de standard;
3. Controlul calității montării prefabricatelor:
- întrearea și depozitarea prefabricatelor;
  - corespunderea datelor de pașaport celor reale și proiect;
  - depistarea prefabricatelor necalitative;
  - calitatea îmbinărilor sudate, apărarea lor de corozie;
  - calitatea umplerii și ermetizării îmbinărilor conform cerințelor standard și proiect;
  - corespunderea procesului de montare a prefabricatelor celor de standard;
  - corespunderea calității betonului cerințelor de proiect.
- Construcții din lemn, selectat se controlează:
- calitatea articolelor din lemn, conform desenelor de lucru și datelor de pașaport;
  - întrearea, păstrarea și depozitarea articolelor din lemn;
  - calitatea montării golurilor de ferestre și uși;



- corespunderea proiectului a umplerii falțului la perete, calitatea lor;
- lucrări de montare a geamurilor;
- asigurarea calității lucrărilor de pregătire a cercevelor de ferestre și uși, supuse montării geamurilor;
- corespunderea calității construcțiilor din lemn conform NRC II - 25 - 80.

#### 5.2.5 Instalații și rețele interioare, rețele exterioare:

- prezența pașaportului la materiale aprovizionate, corespunderea datelor celor reale;
- respectarea regulilor de descărcare, păstrare și depozitare;
- menținerea la nivel de standard a utilajului aprovizionat;
- corespunderea parametrilor utilajului cu datele de pașaport;
- calitatea utilajului, corespunderea cerințelor de standard;
- respectarea condițiilor tehnice de instalare;
- respectarea cerințelor de proiect, de standard și cerințelor clienților.
- respectarea nivelului de protecție conform cerințelor de standard;
- corespunderea cerințelor de proiect și standard a materialelor de construcție pentru lucrările de finisare: vopsea, lac, ș.a.;
- respectarea regimului tehnologic în lucrările de finisare;
- calitatea elementelor de finisare conform cerințelor tehnologice;
- calitatea montării elementelor de țimplărie;
- calitatea lucrărilor de montare a geamurilor;



### 5.3 Controlul aprovizionării, înțrării și depozitării

5.3.1 Activitatea de aprovizionare a SRL «DEVASTCOM» e supusă unui control riguros, asigurând îndeplinirea cerințelor sale și ale clienților și poartă responsabilitate directorul firmei - Victor Țimbaluc

5.3.2 Punctele principale pentru controlul aprovizionării sunt:

- evaluarea furnizorilor;
- controlul datelor de aprovizionare;
- verificarea produsului aprovizionat;
- încercarea și înregistrarea materialelor aprovizionate la calitate;
- relații cu furnizorii;

5.3.3 Aprovizionarea cu materiale de construcție SRL «DEVASTCOM» se efectuează de la furnizori prin contracte anuale coordonate cu programa de lucrări construcție-montaj .

5.3.4 Aprovizionarea se face planificat în corelație cu graficul lucrărilor de construcție-montaj .

5.3.5 La aprovizionarea SRL «DEVASTCOM» cu materiale de construcție și utilaje se duce cont de:

- sunt încheiate contracte de aprovizionare doar cu furnizorii autorizați.
- recepționarea și confirmarea calității produselor / materialelor primite.
- documentarea activității de aprovizionare.
- contractele se încheie doar după confirmarea calității produselor prin încercări de laborator (prin contract) înregistrate documentar.
- înerea sub control a produselor comandate, primite, depozitate, livrate la locul lucru.
- disponibilitatea mașinilor, utilajelor de lucru calificate la nivelul tehnic cerut;
- viabilitatea comercială și financiară a furnizorilor;

- eficacitatea sistemului de asigurare a calității a furnizorilor;
- capacitatea furnizorilor de a respecta programul stabilit pentru livrări;
- identificarea cu precizie a tipului și clasei produsului;
- instrucțiuni de inspecție;
- standardul calității produsului aprovizionat.

5.3.6 SRL «DEVASTCOM», în baza Legii calității în vigoare va utiliza doar produse certificate sau însoțite cu pașapoarte de calitate.

5.3.7 Abaterile, de la cerințele de standard și proiect, depistate în timpul controlului de recepție a produselor, se vor constata prin raport de dirigințele de șantier.

5.3.8 Primirea (întrarea), depozitarea și păstrarea produselor procurate de SRL «DEVASTCOM» se efectuează în conformitate cu cerințele de standard și Legii calității în construcții.

5.3.9 Organizarea depozitării se realizează dirigințele de șantier, conform cerințelor de separare, transportare, întocmirea documentației și anunțarea în termen în scris furnizorului despre produsele necalitative.

5.3.10 Schema de control a primirii și păstrării materialelor de construcții aprovizionate este prezentată în Anexa nr.4.

5.3.11 La șantier se vor prelua lucrările de control a produselor primite, conform schemelor de control, raportând directorului neconformitățile apărute la întrarea și depozitarea materialelor.

5.3.12 Personalul responsabil de depozitarea produselor, cunoaște bine instrucțiunile de depozitare pentru diferite tipuri de articole stocate.

5.3.13 Instrucțiunile, condițiile de depozitare pentru materialele recepționate, semifabricate și produse finite, sunt vizibil afișate în zonele de depozitare ale SRL «DEVASTCOM».

5.3.14 Acces la depozitele SRL «DEVASTCOM» are doar personalul autorizat.

5.3.15 Periodic, conform planului de control, se efectuează o inspecție a produselor depozitate cu scopul de a exclude termenul de expirare, afectarea articolelor păstrate, factori de contaminare și altele.

#### 5.4 Controlul documentației

5.4.1 SRL «DEVASTCOM» efectuează controlul documentelor cu scopul de a asigura existența și disponibilitatea lor de către personalul responsabil de LCM, înzestrându-l cu instrucțiuni cu privire la formularea, aprobarea și analiza documentelor.

5.4.2 SRL «DEVASTCOM» începe controlul documentelor odată cu elaborarea lor.

5.4.3 Documentele ce definesc LCM sunt necesare pentru funcționarea efectivă a sistemului calității și plasate sub sistemul de control.

5.4.4 SRL «DEVASTCOM» supune controlului următoarele documente:

- documentele politicii în domeniul calității;
- MAC;
- regulamente de proceduri, instrucțiuni de lucru în vigoare cu privire la sistemul calității;
- documentația de și aprovizionare;
- desenele de execuție;
- planul calității;
- instrucțiunile de lucru;
- instrucțiunile de depozitare, manipulare și întreținere;
- înregistrările calității;



- rapoartele de relevare și încercare a probelor;
  - rapoartele despre neconformități și acțiuni corective.
- 5.4.5 Cerințele pentru controlul documentelor sunt următoarele:
- identificarea documentelor;
  - formularea și aprobarea documentelor;
  - difuzarea documentelor;
  - modificarea documentelor;
  - evidența documentelor.

## 5.5 Executarea și controlul proiectelor

5.5.1 Calitatea LCM a SRL «DEVASTCOM» e în dependență directă cu a lucrărilor.

5.5.2 SRL «DEVASTCOM» planifică a LCM în corespundere cu planurile și procedurile de verificare pentru executarea contractelor și integrarea acestora în sistemul calității.

5.5.3 Controlul eficient al proiectului se datorează structurii organizatorice bine stabilite și cu responsabilități clar definite.

5.5.4 Executarea și controlul proiectelor la SRL «DEVASTCOM» se efectuează cu scopul:

- îndeplinirea perfectă a necesităților clientului;
- formularea specificărilor de , transformând necesitățile clientului în parametri a calității;
- avizarea preliminară a proiectului;
- depistarea oricărei înclinări de la cerințele clientului și standard;
- analiza factorilor ce contribuie la perfecționarea proiectelor;
- îndeplinirea de proiect tuturor cerințelor specifice LCM ;
- îndeplinirea măsurilor privind securitatea;

5.5.5 Prin executarea și controlul proiectelor, SRL «DEVASTCOM» efectuează verificarea lor prin următoarele măsuri:

- avizarea proiectelor;
- încercări de omologare a prototipurilor;
- variante de calcul;
- comparația cu proiecte alternative;
- identificarea proiectelor.



## Capitolul 6 Neconformități și acțiuni corective

### CONȚINUT:

#### 6.1 Identificarea neconformităților

#### 6.2 Acțiuni corective



#### 6.1 Identificarea neconformităților

- 6.1.1 În timpul efectuării lucrărilor de construcții-montaj, pot apărea diferite neconformități reglementate la elaborarea documentației normative, în deosebi, la definitizarea metodelor de control a producției finite.
- 6.1.2 În dependență de condițiile exploatarei, regimul îndeplinirii lucrărilor, indicilor de calitate, neconformitățile pot fi divizate (relativ) în critice, semnificative și mai puțin semnificative.
- 6.1.3 Soluționarea la timp a neconformităților permite alegerea corectă a tipului de control a lucrărilor de construcții-montaj, complet sau selectat (important pentru furnizori).
- 6.1.4 Neconformitățile depistate în timpul lucrărilor de construcție-montaj dovedește că cel puțin unul din parametrii calității nu se îndeplinesc sau cel puțin una din cerințele normative se încalcă.
- 6.1.5 Necorespunderea cerințelor tehnice și normative a lucrărilor de construcție-montaj e o încălcare a calității în construcție.
- 6.1.6 Conducerea SRL «DEVASTCOM» asigură consemnarea neconformităților în timpul efectuării controlului de calitate, verificărilor și încercărilor și înlăturare la moment.
- 6.1.7 Raportul de depistare a neconformităților menține date precizate, detaliate, ce servesc pentru înlăturarea cauzelor și prevenirea repetării lor.
- 6.1.8 SRL «DEVASTCOM» asigură reinspectarea lucrărilor de construcție-montaj refăcute în conformitate cu procedurile aplicabile.

- 6.1.9 Neconformitățile se depistează în baza analizei parametrilor de lucrărilor de construcție-montaj , verificărilor de laborator, semnalelor de la consumatori.
- 6.1.10 Neconformitățile depistate se înregistrează și se examinează ulterior la consiliul tehnic al întreprinderii, condus de directorul SRL «DEVASTCOM», Victor Țimbaluc.
- 6.1.11 Depistarea neconformităților, la SRL «DEVASTCOM», este o procedură documentată, la moment bine organizată, pentru prevenirea efectuării unor lucrări neconforme.
- 6.1.12 În momentul detectării unor neconformități, în timpul oricărui stadiu de lucrări, ulterior se opresc următoarele stadii de lucru:
- 6.2 Acțiuni corective**
- 6.2.1 SRL «DEVASTCOM» se obligă să identifice neconformitățile ce pot avea loc în timpul lucrărilor de construcție-montaj , să înregistreze datele, condițiile și cauzele apariției acestor contrare a calității și să inițieze acțiuni corective pentru înlăturarea, prevenirea repetării lor.
- 6.2.2 Acțiunile corective se îndeplinesc de dirigințele de șantier la șantierul examinat în baza actului de control întocmit la momentul depistării neconformităților a lucrărilor de construcție-montaj .
- 6.2.3 La constatarea abaterilor serioase a lucrărilor de construcție-montaj de la cerințele documentației tehnice, programul de asigurare a calității, dirigințele de șantier informează imediat directorul care emite dispoziții de oprire a lucrărilor.
- 6.2.4 SRL «DEVASTCOM», datorită PAC, ETAC, evită abaterile de calitate întâmplătoare sau sistematice a lucrărilor de construcție-montaj în scopul prevenirii neconformităților.

- 6.2.5 Pentru depistarea neconformităților la diferite etape de control sau stadii de executare a lucrărilor de construcție-montaj , SRL «DEVASTCOM», prin programul de asigurare a calității, descrie măsurile și precizează responsabilitățile pentru:
- identificarea condițiilor contrare calității;
  - determinarea cauzelor apariției neconformităților;
  - acțiuni corective pentru prevenirea și înlăturarea neconformităților.
- 6.2.6 În urma identificării neconformităților se întocmesc documente normative interne, se stabilește un regim special de îndeplinire a lucrărilor de construcție-montaj .
- 6.2.7 Aceste corective se introduc în sistemul de asigurare a calității documentat prin ordinul directorului SRL «DEVASTCOM», Victor Țimbaluc.





## 7.2 Planificarea ETAC

- 7.2.1 SRL «DEVASTCOM» prin programul asigurării calității va aplica un sistem planificat și documentar de examinare tehnice de asigurare a calității.
- 7.2.2 Procedurile, instrucțiunile tehnice de execuție sunt un parametru din programul de asigurare a calității.
- 7.2.3 ETAC se efectuează pe baza:
- documentației normative, ce stabilește calitatea producției (sarcini tehnice, standarde, condiții de proiect și altele);
  - documentației tehnice cu cerințe de exploatare și folosire a producției.
- 7.2.4 Planificarea ETAC se determină de director în conformitate cu frecvența examinărilor tehnice la șantier.
- 7.2.5 Directorul SRL «DEVASTCOM» asigură planificarea și implantarea ETAC.

## 7.3 Sistemul ETAC

- 7.3.1 SRL «DEVASTCOM» prin programul asigurării calității efectuează:
- ETAC-uri interne la șantierul de construcție;
  - ETAC-uri externe la Furnizori de produse / servicii;
- 7.3.2 SRL «DEVASTCOM» în baza ETAC implementează următoarele sarcini:
- întocmirea, confirmarea și controlul tuturor programelor de lucru planului de control, verificări și încercări la materialele

de construcții folosite în lucrările de construcții-montaj cu forțe proprii sau prin laboratorul străin acreditat prin contract;

- verificarea și controlul utilajului, mecanismelor și mijloacelor de măsurare, de către Moldovastandard conform planului de control;
- repararea la timp a mecanismelor cu forțele proprii sau prin întreprinderi specializate;
- asigurarea stării tehnice normale a utilajului și mecanismelor;
- membrii personalului răspunzător de funcționarea corectă și stabilă a mecanismelor și utilajului întreprinderii, sunt calificați și se conduc de prescripțiile programului de asigurare a calității;
- personalul ingineresc, anual, trece cursuri de pregătire și perfecționare, atestare, reatestare conform planificării ETAC;
- personalul muncitoresc, anual, se atestază, reatestază de centrele specializate sau comisii competente.



### Capitolul 8 Auditul intern al calității

- 8.1.1 Auditul intern se va efectua în scopul aprecierii și determinării funcționării sistemului de asigurare a calității.
- 8.1.2 Auditul intern va asigura stabilitatea nivelului calității LCM.
- 8.1.3 Realizarea auditului intern este asigurată de directorul SRL «DEVASTCOM», Victor Țimbaluic.
- 8.1.4 Auditul intern se va efectua o dată pe an în intermediul lucrărilor de construcție-montaj a întreprinderii.
- 8.1.5 În baza rezultatelor auditului intern se va efectua înlăturarea neconformităților în baza tehnică normativă, lucrărilor de construcție-montaj.
- 8.1.6 Rezultatele auditului intern vor fi înregistrate, discutate la Consiliul tehnic a întreprinderii, condus de diirectorul firmei Victor Țimbaluic.

### Capitolul 9 Instruirea și perfecționarea personalului

- 9.1 Persoanele cu funcții de răspundere a SRL «DEVASTCOM» sunt atestate de Comisia Republicană de Atestare a specialiștilor cu activități în domeniul construcțiilor.
- 9.2 MAC și alte instrucțiuni de lucru permite SRL «DEVASTCOM» să aprovizioneze o pregătire profesională a personalului, iar procedurile de lucru să fie stabilite pentru a obține o instruire sistematică a tuturor membrilor personalului ce activează în cadrul întreprinderii.
- 9.3 Perfecționarea lucrătorilor se va efectua conform programului de perfecționare aprobat de șeful SRL «DEVASTCOM».
- 9.4 Răspunzător de lucrările de sudură în activitatea SRL «DEVASTCOM» îi revine inginerului responsabil pe lucrările de sudură.
- 9.5 Instruirea personalului pentru cunoașterea și respectarea securității tehnice se vor desfășura conform planului de instruire anual, alcătuit de șeful de șantier și aprobat de directorul firmei Victor Țimbaluic.
- 9.6 Tabela personalului ce activează în SRL «DEVASTCOM» este prezentată în Anexa nr.6



## Capitolul 10 Genurile de activitate a SRL «DEVASTCOM»

### 1. Terasamente și lucrări de teren

- 1.1. Lucrări de terasiere
- 1.3. Lucrări de drenaj

### 2. Executarea construcțiilor

- 2.2. Construcții din zidarie cu înălțime la 2 nivele
- 2.4. Clădiri și edificii cu înălțime limitată la 2 nivele din elemente prefabricate din beton și meton armat.
- 2.9. Lucrări de amenajare a teritoriului
- 2.25. Construcții din lemn
- 2.27. Produse și elemente din profil de aluminiu și policlorură de vinil

### 3. Lucrări de protecție a construcțiilor și utilajelor

- 3.1. Învelitori și șarpante, izolații hidrofuge
- 3.2. Izolații termice
- 3.3. Izolații anticorozive

### 4. Lucrări de finisare a construcțiilor

- 4.1. Tencușii, plăcaje exterioare și interioare, zugrăveli.
- 4.2. Pardoseli
- 4.3. Produse de timplărie
- 4.4. Profile și ornamente decorative

### 5. Instalații și rețele interioare

- 5.1. Instalații și rețele de alimentare cu apă și canalizare
- ### 6. Instalații și rețele exterioare
- 6.1. Instalații și rețele de alimentare cu apă și canalizare.

### 7. Montarea utilajelor și instalațiilor tehnologice

- 7.1. Contoare de apă

## Capitolul 11

## Anexe



Anexa Nr.1

Structura organizatorică a SRL «DEVASTCOM»

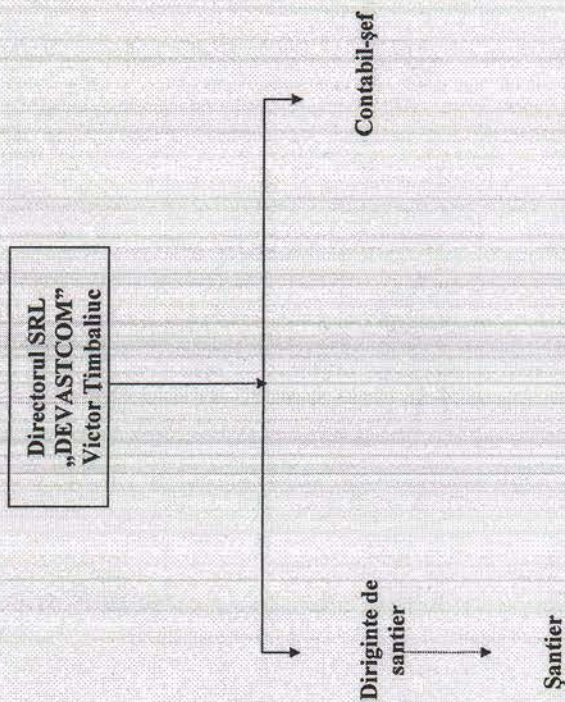

Anexa nr.2

Schema de relații a SRL «DEVASTCOM»

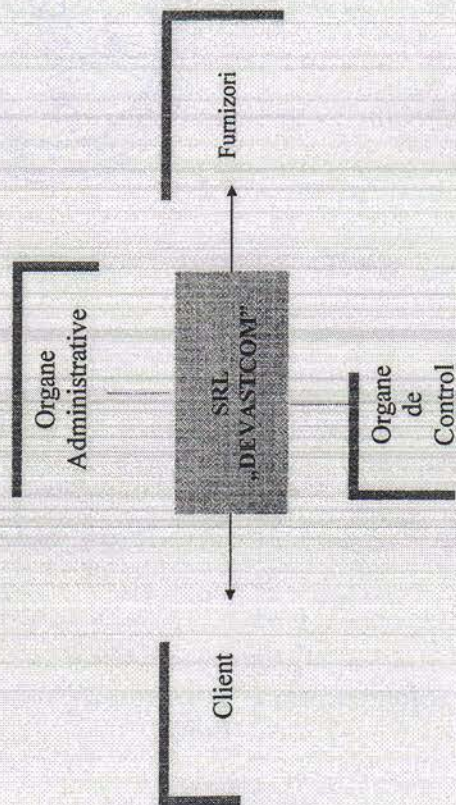



## Anexa nr.5

**Mecanisme, instrumente, utilaj SRL «DEVASTCOM» proprii:**

1. Aparat de sudură 220 V
2. Nivelir N-3
3. Betonieră 0,25 m<sup>3</sup>
4. Unele de muncă
5. Mașină electrică de găurit rotopercutor
6. Vibrator electric
7. Mașină de tăiat beton-fier
8. Vagon dormitor
9. Perforator
10. Set de instrumente
11. Compresor
12. Ruletă 20m, 30m

**arendate:**

13. Autobetonieră CAMAZ 5410
14. Macara CAMAZ 53213
15. Autocamion ZIL 130 FURGON
16. Autocamion ZIL 130 MMZ 554
17. Autocamion ZIL 4502
18. Tractor buldozer DT 75
19. Excavator EO 2621B
20. Excavator EO 3323
21. Microbus MERCEDES 208 CDI

## Anexa nr. 6

**Personalul SRL «DEVASTCOM»**

Nr. d.o	Numele Prenumele	Funcția	Specialitatea	Studiile	Vechimea în muncă
1.	Victor Țimbaliuc	Director	Economist	superioare	10
2.	Beico Oleg	Inginer responsabil pe lucrări specializate apă și canal	Inginer apă și canal	Superioare	22
3.	Cotorobai Eugeniu	Diriginte de șantier	Inginer - constructor	superioare	15
4.	Muntean Igor	Contabil-șef	economist	medii	7



