

## 9RECLAMAȚII

Reclamație la exploatarea contorului în termen de garanție se primesc la reprezentanța oficială al **ZENNER International GmbH&Co.KG GERMANIA**  
R.Moldova or.Orhei 31 August 67 bir.1 tel +373 235 30511

Orice reclamație în perioada de garanție va fi însoțit de prezentul certificat  
Intervenție în perioada de garanție

Nr.ord	Data predării	Defecțiuni Constante Piese înlocuite	Semnătură client	Semnătura Ing. responsabil I.I. M SUVAC	semnătură client
1					
2					

Data procurării „\_\_” \_\_\_\_\_ 20\_\_

L.Ș

Contor de apă tip cămin apartament \_\_\_\_\_

Montat de \_\_\_\_\_

Data montării „\_\_” \_\_\_\_\_ 20\_\_

Licența pentru montare Nr \_\_\_\_\_

Data eliberării și valabilitatea \_\_\_\_\_

Semnătura și ștampila a responsabilului tehnic pentru îndeplinirea lucrărilor

L.Ș \_\_\_\_\_

# ZENNER



## PAȘAPORT contor apă TIP MNK-RP-N

CERTIFICAT DE CALITATE ȘI GARANTIE

IMPORTATOR : diler oficial în R .Moldova\_ **Î .I .Marcel Suvac**

PRODUCĂTOR: **ZENNER International GmbH&Co.KG GERMANIA**

### 1.DOMENIUL DE UTILIZARE

- ▶ Contoarele de apă sunt aparate de măsurare destinate a fi utilizate în domeniul de evidență comercială în interes public a consumului de apă rece .
- ▶ Contorul de apă rece se utilizează la măsurarea volumului de apă având temperatura cuprinsă între +1 și +50°C pentru apa caldă +14și +90 și presiunea ≤1,6Mpa(16bar.)

### 2.PRINCIPALELE CARACTERISTICI TEHNICI

Marime	Dn	Dn15	Dn20	Dn25	Dn32	Dn40	Dn 50
R	Q3/Q1	160	160	160	160	160	160H/40V
Q4	m <sup>3</sup> /h	3,125	5	7,875	12,5	20	31.3
Q3	m <sup>3</sup> /h	2,5	4	6,3	10	16	25
Q2	l/h	50	80	126	200	320	250H / 1000V
Q1	l/h	31,25	50	78,75	125	200	156H / 625V
Max.	m <sup>3</sup>	99999,9999					
Min.	Liter	0.02					
Pressure	ΔP	ΔP <63 at Q3					
Max.	MAP	MAP16					
Max.	T	T50					

### 3. SET DE LIVRARE

3.1 Contor de apă	- 1buc
3.2 Pașaport	-1buc
3.3 Piuliță olandeză	-2buc
3.4 Satelit	-2buc
3.5 Garnituri	-2buc
3.6 DECLARAȚIE DE CONFORMITATE CE	-1buc

### 4.PUNEREA ÎN FUNCȚIUNE

**4.1 Pentru instalare se admit** contoarele care au aplicat marcajul CE M\_\_\_\_, sau buletin de verificare metrologică conform normelor legale în vigoare .

#### 4.2 CONDIȚII DE INSTALARE

**Se montează în încăperi și cămine de distribuire a apei cu temperatura mediului**

**Ambiant ► +1 +40°C**

- Până la instalarea contorului ,pe conductă trebuie să se asamblează părțile componente din setul de livrare din punctul 3 se poziționează garniturile între contor și sateliți care se îmbină cu piulițele .
- Porțiunea de racordare a conductei trebui să fie curățită de rugină nisip și alte particule până la instalarea contorului dacă este nevoi tronsonul de racordare se spală cu un get de apă
- Contorul se montează în diferite poziții conf. fig. 1 cu reținerea clasei de precizie .
- Contorul trebuie să fie protejat de riscuri detiorării prin șocuri sau prin vibrații transmise asupra lui de instalații învecinate .
- Racordările contorului cu conducta cît și conducta de apă trebuie să fie ermetice și să reziste la presiunea de lucru 1Mpa.
- În amonte trebuie să fie montant un robinet de închidere și filtru

### 5.INSTRUCȚIUNI PENTRU EXPLOATARE

**Contoarele asigură buna funcționare în cazul respectării următoarelor condiții:**

- Instalarea contorului este efectuată conform punctului 4
- Contorul se utilizează pentru măsurarea volumului de apă in domeniului debitelor indicate pe placa indicatoare ale contorului
- Durata de viață a contorului dat constituie circa 12 ani de zile cu condiția respectării cerințelor descrisă în acest document

fig 1

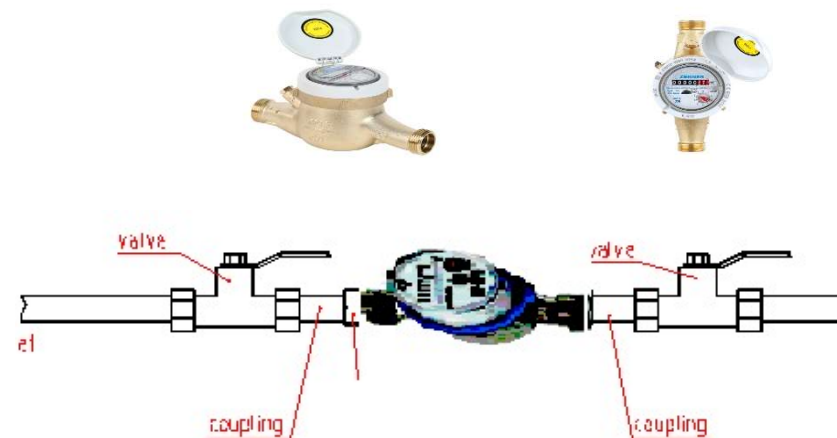

### 6 VERIFICARE ȘI SIGILARE

- 6.1 verificarea metrologică inițială și după reparații se petrece de verificatorul de stat în laboratoarele autorizate metrologic de Organul Național de Metrologie .
- 6.2 În conformitate cu prevederile legale contoarele nu se permite de a fi livrate fără buletin de verificare metrologică inițială .Atestarea valabilității metrologice se confirmă prin aplicarea mărcii metrologice pe cadranul contorului (dacă nu este posibilă sigilare ) sau pe pastila de plumb.
- 6.3 Perioada verificării metrologice Pentru contorul DN15-40 de 60 luni

### 7CONDIȚII DE GARANȚIE

- 7.1 Uzina ZENNER garantează corespunderea contorului sus numit cu cerințele CE MID .
  - 7.2 Termenul de garanție constituie 24 luni de la livrare .
  - 7.3 Ne respectarea instrucțiunilor de montare ,exploatare și întreținere duce la pierderea garanției și dreptul de reclamație de către cumpărător în cadrul perioadei de garanție aferente de producător . Cheltuielile de garanție și înlocuire de piese la apariția unor vicii de fabrică apărute in cadrul perioadei de garanție sunt suportate de către firma Î.Î-MARCEL SUVAC .
- ATENȚIE :**Nu beneficiază de garanție contoarele care sunt supuse defectiunilor mecanice ,fizici provocate de diferit factori (detiorării în urma unei intervenții ,naturale îngheț e.t.c)

