

# Fatada in axele 1-6

sc. 1:100



# Fatada in axele 6-1

sc. 1:100

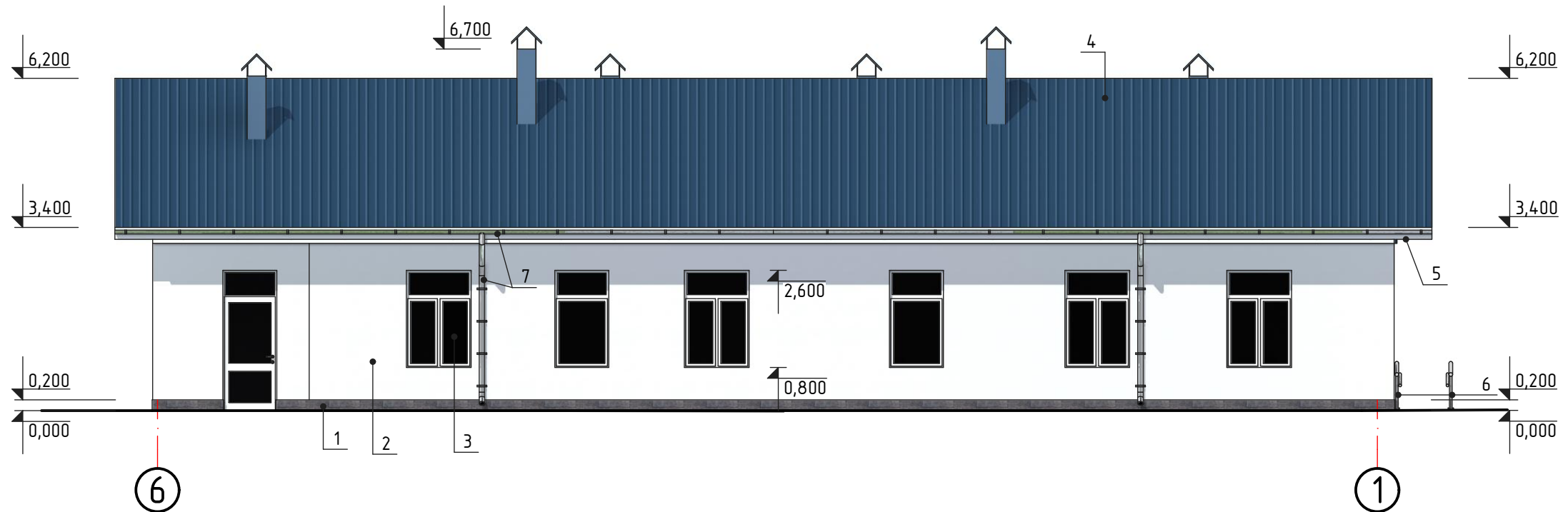

Nr.inve.a.orig. Data si semnatura Nr.inve.schim.

1. La finisarea fatadelor se vor folosi materiale de constructii care corespund standartelor R.Moldova, normativelor antiincendiar si sanitar.
2. Inainte de lucrarile de finisare toate suprafetele peretilor se vor curata de praf si se vor grundui.
3. Fisa coloristica vezi pl.-5

| Mod.     | Can. | Foia       | Nr.d. | Semnat. | Data  | OBIECTIV NR. - 12.04-D/21-SAC  |                                  |        |        |
|----------|------|------------|-------|---------|-------|--|----------------------------------|--------|--------|
|          |      |            |       |         |       | Reconstructia cladirii in oficiul medicilor de familie din s.Ruseni, r-ul Edinet |                                  |        |        |
|          |      |            |       |         |       | Reconstructia cladirii   | faza                             | plansa | planse |
| ASP      |      | Mihaila V. |       |         | 06.21 |  | PE                               | 6      |        |
| ISP      |      | Hihlat E.  |       |         | 06.21 |  |                                  |        |        |
| Elaborat |      | Ciobanu V. |       |         | 06.21 | Fatada in axele 1-6, 6-1   | SRL "Geo-Cad-Proiect" mun. Balti |        |        |