Digitally signed by Gaina Cristina
Date: 2025.03.13 09:59:12 EET
Reason: MoldSign Signature
Location: Moldova
MOLDOVA EUROPEANĂ

PROPUNEREA FINANCIARĂ

OFERTA

Către **Primăria Fuzăuca**
Stimaţi domni,

1. Examinînd documentaţia standard pentru elaborarea şi prezentarea ofertei, subsemnata, **Gaina Cristina** reprezentanţi ai ofertantului **SC Foremcons SRL** ne oferim ca, în conformitate cu prevederile şi cerinţele cuprinse în documentaţia menţionată, să executăm

Reţea de apeduct, sondă arteziană şi staţie de clorinare în satul Fuzăuca, raionul Şoldăneşti

pentru suma fără TVA de **7 484 521, 18 (șapte milioane patru sute optzeci și patru mii cinci sute douăzeci și unu, 18) lei**

la care se adaugă taxa pe valoarea adăugată în cuantum de **1 496 904, 24 (un milion patru sute nouăzeci și șase mii nouă sute patru, 24) lei**

suma totală cu valoare adaugată TVA în cuantum de **8 981 425, 42 (opt milioane nouă sute optzeci și una mii patru sute douăzeci și cinci, 42) lei**

2. Ne angajăm ca, în cazul în care oferta noastră este stabilită cîştigătoare, să începem lucrările cît mai curînd posibil după primirea dispoziţiei de începere şi să terminăm lucrările în conformitate cu graficul de executare anexat, în termenii solicitați de 5 luni**.**

3. Ne angajăm să menţinem această ofertă valabilă pentru o durată indicată în declarația de valabilitate a ofertei (Anexa nr.8).

4. Pînă la încheierea, semnarea contractului de achiziţie publică această ofertă, împreună cu comunicarea transmisă de dumneavoastră, prin care oferta noastră este stabilită cîştigătoare, vor constitui un contract angajat între noi.

5. Am înţeles şi consimţim ca, în cazul în care oferta noastră este stabilită ca fiind cîştigătoare, să constituim garanţia de bună executare în conformitate cu prevederile din documentaţia standard pentru elaborarea şi prezentarea ofertei.

6. Înţelegem că nu sînteţi obligaţi să acceptaţi oferta cu cel mai scăzut preţ sau orice altă ofertă pe care o puteţi primi.

Semnat_____

Nume: Gaina Cristina
Funcţia în cadrul firmei: Inginer la lucrări de proiect și deviz
Denumirea firmei şi sigiliu: SC Foremcons SRL

ANEXĂ LA PROPUNEREA FINANCIARĂ

1. Valoarea maximă a lucrărilor executate de subantreprenor 0 (% din preţul total ofertat).
2. Garanţia de bună executare va fi constituită sub formă de reţineri succesive sau garanție bancară sau o altă formă solicitată de beneficiar în cuantum de **_10_%** (din prețul total ofertat)
3. Perioada de garanţie pentru lucrările executate **5 ani**.
4. Perioada de mobilizare (durata de la data primirii dispoziţiei de începere a lucrărilor pînă la data începerii executării) 3 zile calendaristice.
5. Termenul pentru emiterea dispoziţiei de începere a lucrărilor (de la data semnării contractului) 10 zile calendaristice.

Ofertant,

_____

(semnătura autorizată)

maib | confidential
este interzisă deţinerea, sustragerea, multiplicarea, distrugerea sau folosirea acestui act fără autorizarea băncii

BANCA: BC „MAIB” S.A.

SCRISOARE DE GARANŢIE BANCARĂ

pentru participare cu ofertă la procedura de atribuire a contractului de achiziţie publică

Nr. LD2507100139 din 12.03.2025

Către **PRIMĂRIA FUZAUCA** cu sediul în r-nul Soldanesti, s. Fuzauca, MD-7220, cu privire la procedura de atribuire a contractului **Reţea de apeduct, sondă arteziană şi staţie de clorinare în satul Fuzăuca, raionul Şoldăneşti**, (Licitația publică – **ocds-b3wdp1-MD-1740149419505** din **13.03.2025**), subsemnata **BC ”MAIB”S.A**., cu sediul în mun. Chișinău, str. 31 August 1989, nr.127, codul fiscal 1002600003778, ne obligăm faţă de **PRIMĂRIA FUZAUCA**, cu codul fiscal **1007601004618** să plătim suma de **77000,00 (șaptezeci și șapte mii) MDL,** la prima sa cerere scrisă şi fără ca acesta să aibă obligaţia de a-şi motiva cererea respectivă, cu condiţia, ca în cererea sa autoritatea contractantă să specifice că suma cerută de ea şi datorată ei este din cauza existenţei uneia sau mai multora dintre situaţiile următoare:

1. Ofertantul **S.C. FOREMCONS S.R.L.**, cu codul fiscal **1005600001878** îşi retrage sau modifică oferta în perioada de valabilitate a acesteia;
   Prezenta ofertă rămâne valabilă pentru perioada de timp specificată în Anexa nr.2 Anunțul de Participare, începând cu data-limită pentru depunerea ofertei, în conformitate cu Anexa nr.2 Anunțul de Participare, și rămâne obligatorie şi poate fi acceptată în orice moment până la expirarea acestei perioade;
2. Oferta sa fiind stabilită câştigătoare, ofertantul **S.C. FOREMCONS S.R.L.** nu a constituit garanţia de bună execuție;
3. Oferta sa fiind stabilită câştigătoare, ofertantul **S.C. FOREMCONS S.R.L.** a refuzat să semneze contractul de achiziţie publică de bunuri/servicii;
4. Nu se execută vreo condiţie, specificată în documentaţia de atribuire înainte de semnarea contractului de achiziţie publică de bunuri/servicii.

Prezenta garanţie intra în vigoare la data de **13.03.2025** și este valabilă până la data de **13.05.2025**, inclusiv.

_____
(semnătura)

Digitally signed by Negritu Alina
Date: 2025.03.12 11:51:31 EET
Reason: MoldSign Signature
Location: Moldova
MOLDOVA EUROPEANĂ

Numele, prenumele: **Alina B. Negritu**
Reprezentantul Băncii L.Ş

Emiterea prezentei Garanții poate fi verificată pe pagina web a băncii www.maib.md, compartimentul Garanții bancare

Anexa nr. 7
la Documentația standard nr._____
din "____" _____ 20___

CERERE DE PARTICIPARE

Către: **Primăria Fuzăuca**

Stimaţi domni,

Ca urmare a anunțului/invitației de participare/de preselecție apărut în Buletinul achizițiilor publice și/sau Jurnalul Oficial al Uniunii Europene, nr.___ din _____ privind aplicarea procedurii pentru atribuirea contractului **privind Reţea de apeduct, sondă arteziană şi staţie de clorinare în satul Fuzăuca, raionul Şoldăneşti,** (denumirea contractului de achiziție publică), noi **SC „Foremcons" SRL** (denumirea/numele ofertantului/candidatului), am luat cunoștință de condițiile și de cerințele expuse în documentația de atribuire și ne exprimăm, prin prezenta, interesul de a participa, în calitate de ofertant/candidat, neavînd obiecții la documentația de atribuire.

Data completării

Cu stimă,

Semnat:_____
Nume: Gaina Cristina
Funcţia în cadrul firmei: Inginer la lucrari de proiecte si deviz,
Denumirea firmei şi sigiliu: SRL „Foremcons"

Anexa nr. 8
la Documentația standard nr._____
din "____" _____ 20___

DECLARAŢIE
privind valabilitatea ofertei

Către **Primăria Fuzăuca**

Stimaţi domni,
Ne angajăm să menținem oferta valabilă, pentru **Reţea de apeduct, sondă arteziană şi staţie de clorinare în satul Fuzăuca, raionul Şoldăneşti** prin procedura de achiziție **ocds-b3wdp1-MD-1740149419505** pentru o durată de **60 zile**, respectiv până la data de **13.05.2025, inclusiv**, și ea va rămâne obligatorie pentru noi și poate fi acceptată oricând înainte de expirarea perioadei de valabilitate.

Cu stimă,

Semnat:_____
Nume: Gaina Cristina
Funcţia în cadrul firmei: Inginer la lucrari de proiecte si deviz,
Denumirea firmei şi sigiliu: SRL „Foremcons"

Anexa nr.10 la
Documentaţia standard
nr._____ din
"____"_____20___

GRAFIC DE EXECUTARE A LUCRĂRILOR

Reţea de apeduct, sondă arteziană şi staţie de clorinare în satul Fuzăuca, raionul Şoldăneşti

Nr.d/o	Grupa de obiecte-denumirea obiectului	Termen de execuţie 5 luni				
1	Lucrări pregătitoare: a) Ordin de începere a lucrărilor, autorizaţia lucrărilor şi predare amplasament; b)Plan mediu, SSM, Proceduri de lucru; c) Examinare documente de către inginer; d) Organizare şantier					
2	Sistemul de alimentare cu apa a) Trasare; b) Semnalizare şi căi de acces provizorii;					
3	Retele exterioare A1,C2. c) Lucrări de terasament; d) Montare conducte şi accesorii; e) Realizare cămine; f) Umpluturi; g) Proba de presiune;					
4	Retele exterioare de alimentare cu apa A1. c) Lucrări de terasament; d) Montare conducte şi accesorii; e) Realizare cămine; f) Umpluturi; g) Demolare şi restabilire drum din asfalt; h) Proba de presiune;					
5	Sonda arteziana. Lucrari de constructie a) Lucrari de terasamente; b) Lucrari de constructie; c) Montare utilaj, tevi si armatura;					
6	Castel de apa V=50 m/3 H=18m a) Lucrari de constructie; b) Lucrari de montare a turnului de apă; c) Montare tevi si armatura;					
7	Statia de clorinare a) Lucrari de terasament; b) Fundatii; c) Buiandrug (Bg1); d) Centura monolita (Cm1); e) Planseul (Pm1); f) Pereti; g) Acoperisul; h) Timplarie; i) Pardoseala; j) Lucrari de finisare interioara, Tavanul, Peretii ; k) Finisarea exterioara; l) Pridvor; m) Pereul; n) Utilaj, tevi si armatura A1; o) Montare statie de clorinare;					
8	Forarea sondei arteziene a) Lucrari de pregatitoare pentru foraj; b) Forarea sondei; c) Lucrari de montaj;					
9	Alimentare cu energie electrica. L=505m (Marca AEE) a) Lucrari de constructie B./I-0,4kV; b) Lucrari de constructie K./I-0,4kV; c) Lucrari de montare B./I-0,4kV; d) Lucrari de montare K./I-0,4kV;					
10	Amenajarea teritoriului (marca PG) a) Sistematizare verticala; b) Pat din piatra sparta; c) Gard si poarta; d) Amenajare spatii verzi;					
11	Lucrări de finisare: a) Instruirea personalului Beneficiarului sau Operatorului; b) Testarea şi punerea în funcţiune; c) Recepţia la terminarea lucrărilor; d) Dezafectarea şantierului.					

Perioada de execuţie a lucrărilor poate suferi careva schimbări, în dependenţă de condiţiile climaterice, precum şi altor factori obiectivi care vor duce la buna desfăşurare a lucrărilor

Cu stimă,
Nume: Gaina Cristina
Funcţia în cadrul firmei: Inginer la lucrari de proiecte si deviz,
Denumirea firmei şi sigiliu: SC „Foremcons” SRL
L.S.

DECLARAȚIE

Anexa nr. 13 la Documentația standard nr._ din "__"_____20____

PRIVIND LISTA PRINCIPALELOR LUCRĂRI EXECUTATE ÎN ULTIMUL AN DE ACTIVITATE

Nr. crt.	Obiect contract	Denumirea beneficiar	Calitatea antreprenorului	Pretul contractului/ Valoarea lucrărilor executate, lei	Perioada de execuţie	Numărul şi data procesului-verbal de recepţie la terminarea lucrărilor	Numarul si data contractului
1	Lucrări de renovare a pereților de suport si a trotuarelor tehnice, bd. Dacia (tronson str. H. Botev - bd. Traian)	Pretura sectorului Botanica	Contractant unic	6 629 963,54/ 5 676 927,56	7 luni	In derulare	Nr. 10 – 13/66 din 27.04.2023
2	Amenajarea cu utilaje a terenurilor de joacă pentru copii la IP Grădinița "Sălcioara", com. Stăuceni	Primăria comunei Stăuceni	Contractant unic	4 124 979,50/ 3 723 455,58	5 luni	Nr. 1 din 20.12. 2023	Nr. 98 din 20.06.2023
3	Construcția unui scuar public cu teren de joacă pentu copii din str. Unirii 20 com. Stăuceni, mun. Chișinău	Primăria comunei Stăuceni	Contractant unic	2 578 074,92/ 2 528 402,34	4 luni	Nr. 1 din 12.12. 2023	Nr. 113 din 14.07.2023
4	Construcția rețelei de aducțiune, stației de pompare, rezervoarelor de apă, sat. Ghidighici, str. Ștefan cel Mare, str. B. Glavan, str. D. Cantemir, str. 9 Mai, str. Victoriei, str. Fundul Văii, str. Sărăturii, str. Frunze, str. Ponoare, str. P. Bulgaru, str. Viilor. (Etapa I) **(Inclusiv lucrări de construcție, amenajare și electricitate)**	Primaria s.Ghidighici	Contractant unic	12 354 560,80/ 14 646 752,75	15 luni	Nr.____din 19.04.2024	Nr.40 din 15.06.2021 Nr.51 din 14.04.2023

5	Lucrările de extindere a reţelelor de apeduct şi renovare a sondelor arteziene existente cu nr.castral 8519316.066 şi nr.cadastral 8519316.067 (**Inclusiv lucrări de construcție, amenajare și electricitate)**	Primaria satului Ermoclia	Contractant unic	5 155 765,15/ 5 155 765,15	12 luni	Nr. 1 din 15.12.2023	Nr. 1 din 05.01.2023
6	Construcția sondei arteziene și a rețelelor de alimentare cu apa din s.Lopățica, r-l Cahul **(Inclusiv lucrări de construcție, amenajare și electricitate)**	Primăria s. Lopățica	Contractant unic	8 367 909,66/ 8 292 094,76	10 luni	Nr.1 din 13.12.2023	Nr. 22/22 din 07.12.2022
7	Lucrări de constructie a sistemului de alimentare cu apa a satului Egorovca, inclusiv forarea sondei arteziene la obiectul achizitiei "Alimentarea cu apă a s. Egorovca, com.Egorovca, r-nul Fălesti" **(Inclusiv lucrări de construcție, amenajare și electricitate)**	Primăria comunei Egorovca	Contractant unic	10 213 159,19/ 10 213 159,19	6 luni	Nr.1 din 08.12.2023	Nr. 33 din 23.11.2022
8	Construcția stației de epurare în comuna Chircăieștii Noi,raionul Căușeni **(Inclusiv lucrări de construcție, amenajare și electricitate)**	Primăria comunei Chircăieștii Noi	Contractant unic	8 037 438,07/ 8 037 438,07	12 luni	Nr. 1 din 29.11.2023	Nr. 36 din 22.11.2022
9	Lucrări de construcţie a reţelelor exterioare de alimentare cu apă în com.Vădeni, r-nul Soroca. Etapa 2, obiectul nr.13/20, localizat în s.Dumbrăveni, com.Vădeni,r-nul Soroca **(Inclusiv lucrări de construcție, amenajare și electricitate)**	Primăria comunei Vădeni, r-nul Soroca	Contractant unic	3 022 507,98/ 2 950 279,07	9 luni	Nr. 2 din 23.11.2023	Nr. 36 din 25.10.2022
10	Construcția rețelelor de apeduct pentru aprovizionarea cu apă potabilăa locuitorilor din s. Prajila, r-l Florești**(Inclusiv lucrări de**	Primăria s. Prajila, r-l Florești	Contractant unic	10 222 858,63/ l2 710 078,02	15 luni	Nr.____ din 22.09.2023	Nr. 39 din 26.07.2021

	construcție, amenajare și electricitate)						
11	Construcția rețelei de apeduct din s.Miciurin (inclusiv sat.Birarovca) r-l Drochia **(Inclusiv lucrări de construcție, amenajare și electricitate)**	Primaria sat.Miciurin r-l Drochia	Contractant unic	11 066 030,11/ 11 004 952,23	11 luni	Nr.____ din 20.09.2023	Nr. 26 din 21.09.2022
12	Lucrările de construcție a serviciilor de alimentare cu apă în s. Dămășcani, r-nul Rîșcani **(Inclusiv lucrări de construcție, amenajare și electricitate)**	Primaria or. Costesti	Contractant unic	7 886 890,52/ 7 886 890,52	7 luni	Nr. din 19.09.2023	Nr. 110 din 07.11.2022
13	Sistemul de aprovizionare cu apă a sectorului de apă de lîngă moară în s. Hîjdieni, raionul Glodeni (**Inclusiv lucrări de construcție, amenajare și electricitate)**	Primăria Hîjdieni, raionul Glodeni	Contractant unic	8 117 859,08/ 8 117 859,08	5 luni	Nr.____ din 15.09.2023	Nr. ocds-b3wdpl+MD-1660919527080 din 14.09.22
14	Aprovizionarea cu apă potabilă a locuitorilor satului Șeptelici raionul Soroca **(Inclusiv lucrări de construcție, amenajare și electricitate)**	Primaria s.Șeptelici, r. Soroca	Contractant unic	10 535 270,74/ 10 975 557,67	6 luni	Nr. din 14.09.2023	Nr. 21 din 02.11.2022
15	Construcția rețelelor exterioare de alimentare cu apă în s. Sudarca, r-nul Dondușeni, Suplimentar - bransarea consumatorilor **(Inclusiv lucrări de construcție, amenajare și electricitate)**	Primaria com. Sudarca, r-nul Donduseni	Contractant unic	3 137 573,47/ 3 137 573,47	12 luni	Nr.____ din 23.08.2023	Nr. 8 din 02.02.2023
16	Forare a fîntînei arteziene și construcție a rețelei de apeduct în s. ȘESTACI **(Inclusiv lucrări de construcție, amenajare și electricitate)**	Primăria s. Șestaci	Contractant unic	8 228 279,46/ 8 243 312,37	10 luni	Finalizat	Nr. 24/22 din 18.10.22

17	Extinderea retelelor de canalizare dinorasul Telenesti si satul Mihalașa **(Inclusiv lucrări de construcție, amenajare)**	Primăria or. Telenești	Contractant unic	9 853 671,64/ 9 853 671,64	9 luni	Nr.1 din 15.03.2024	Nr. 68 din 22.09.2022
18	Evacuarea și epurarea apelor uzate din s. Verejeni, r-nul Telenești (Etapa a doua). **(Inclusiv lucrări de construcție, amenajare și electricitate)**	Primăria s. Verejeni, r-nul Telenești	Contractant unic	3 348 229,79/ 3 846 788,68	2 luni	Nr. 3 din 31.07.2024	Nr. 22 din 22.04.2024

Semnat:_____
Nume: Gaina Cristina
Funcţia în cadrul firmei: Inginer la lucrari de proiecte si deviz
Denumirea firmei şi sigiliu: SRL „Foremcons”

Anexa nr. 14
la Documentația standard nr._____
din "____" _____ 20___

DECLARAŢIE
privind dotările specifice, utilajul şi echipamentul necesar pentru îndeplinirea corespunzătoare a contractului

Nr. d/o	Denumirea principalelor utilaje, echipamente, mijloace de transport, baze de producţie (ateliere, depozite, spaţii de cazare) şi laboratoare propuse de ofertant ca necesare pentru executarea lucrării, rezultate în baza tehnologiilor pe care el urmează să le adopte	Unitatea de măsură (bucăţi şi seturi)	Asigurate din dotare	Asigurate de la terţi sau din alte surse
0	**1**	**2**	**3**	**4**
1.	Excavator CAT 428 A.2022, FOR 004	buc	1	
2.	Excavator CAT 428 A.2022, FOR 003	buc	1	
3.	Excavator Komatsu WB 97 A.2007, TAE687	buc	1	
4.	Excavator Komatsu WB 93 A.2007, TBI991	buc	1	
5.	Excavator pe șenile Komatsu PC88, A.2007, TAP856	buc	1	
6.	Excavator pe șenile Komatsu PC88, A.2007, TAT016	buc	1	
7.	Excavator Komatsu WB 97 R A. 2003, TAO814	buc	1	
8.	Excavator Komatsu WB 93 R A. 2002, echipare malaxor, TAT023	buc	1	
9.	Excavator Hidromek HMK102B, A.2023, FOR 002	buc	1	
10.	Excavator Caterpilar, A 2022, FOR 001	buc	1	
11.	Incarcator Bobcat S 205- TAX 039	buc	1	
12.	Autocamion Mercedes 814D – FRG 908	buc	1	
13.	Basculanta Kamaz 5511-TAE 642	buc	1	
14.	Basculanta ZIL MMZ 554 – AGZ481	buc	1	
15.	Mercedes Sprinter	buc	7	
16.	Mercedes Sprinter A-2005, basculant	buc	1	
17.	Ford Transit, 2009	buc	1	
18.	Ford Transit, 2013, basculant	buc	1	
19.	Ford Transit, 2014	buc	1	
20.	Volkswagen Caddy A-2014	buc	2	
21.	Volkswagen Caddy A-2012	buc	1	
22.	Volkswagen A-2009	buc	1	
23.	Dacia Logan A-2020 1,5d	buc	1	

24.	Dacia Logan A-2009. 1,4b	buc	1	
25.	Skoda Fabia A-2008, 1,4 d	buc	1	
26.	Skoda Fabia A-2012, 1,4	buc	1	
27.	Skoda Fabia A-2016 1,4d	buc	1	
28.	Skoda Fabia A-2018 1,4d	buc	1	
29.	Aparat sudura cap-cap George Fisher 250Eco Butt Welding Machine	buc	1	
30.	Aparat de sudura electrofuziune cu inregistrator Georg Fischer MSA 125 230V Scaner	buc	2	
31.	Aparat de sudare invertor Paton ВДИ-200Е	buc	1	
32.	Aparat sudura electrofuziune FitingFox	buc	2	
33.	Roata compactoare SVR40, Dimen.1200mm x 1000mm x 550mm	buc	1	
34.	Compactor Bomag BT65	buc	1	
35.	Compactor pe benzina Tolsen	buc	1	
36.	Compactor Waker Neuson	buc	1	
37.	Compactor Mikasa MTX-60	buc	1	
38.	Compactor TSS RM75L	buc	1	
39.	Compacor Total	buc	1	
40.	Generator Hitachi E62SC 5,5 kw cu starter electric	buc	4	
41.	Generator Honda HK7500 cu starter electric puterea max 7.5Kva (6.5kW),	buc	1	
42.	Generator Fubag 7kWt/230V/445cm3/AVR.Fubag BS7500AES	buc	1	
43.	Generator electric pe benzina Tolsen 8000W	buc	5	
44.	Generator pe benzina 8kW Konner Sohnen	buc	1	
45.	Generator electric pe benzina WOKIN 8000W	buc	1	
46.	Masină sub presiune înaltă (Karcher)+furtun	buc	1	
47.	Masina de taiat asphalt Belle DSXA01 (motor Honda GX390)	buc	1	
48.	Masina de taiat asphalt Bisonte MTA500S motor schimbat nou	buc	1	
49.	Masina de taiat asphalt Tolsen + motor Honda GX390	buc	1	
50.	Betoniera 0.33m3	buc	1	
51.	Betoniera 185-195 L	buc	3	
52.	Betoniera MPN 160l	buc	1	
53.	Betoniera Tolsen 850W 200L Industrial	buc	1	
54.	Motopompa Senci SCWT-80 60mc/h	buc	3	
55.	Motopompa pe benzina Fubag 4T	buc	1	

56.	Motopompa Rural 4T	buc	1	
57.	Pompa submersibila pentru apa murdara SomaFix 750 W, 32m	buc	1	
58.	Pompa Gnom 40-25 5.5kW 380V Q-40m3/h H-25m	buc	2	
59.	Pompa submersibila Днестр MPN pu ape uzate, cu tocator 1500W	buc	2	
60.	Pompa submersibila Graphite 900W pentru ape reziduale + furtun de incediu	buc	1	
61.	Pompa submersibila Nero QCD 3.5", 750W, 61m, 40l/min	buc	1	
62.	Pompa de drenaj PDP 850m APC	buc	1	
63.	Pompa de testare Eryl 60 atm	buc	1	
64.	Pompa de fecale Maxima WQD 1.5, fonta cu picioare	buc	1	
65.	Compresor de aer Remeza CB4/C-100 LB 30A	buc	1	
66.	Compresor 10 bar	buc	1	
67.	Compresor Fubag 2.2kW/100l/P=400rpm	buc	1	
68.	Aparat de sudura semiautomat MIG-200G 230 V	buc	1	
69.	Nivela optica + stativ + mira Bosch GOL32G	buc	1	
70.	Polizor unghiular diam.230 Bosch GWS26-230JH	buc	1	
71.	Polizor unghiular Hikoki 125mm/1700W/11000rpm	buc	1	
72.	Polizor unghiular 125mm cu acumulator Hikoki G18DBBVL	buc	2	
73.	Polizor unghiular 125 cu acumulator Tolsen MP20V	buc	2	
74.	Polizor unghiular 125mm Hikoki G13SWA 1100W	buc	2	
75.	Polizor unghiular 230mm Hikoki G23W2 2200W	buc	2	
76.	Polizor unghiular Hikoki G23SC4UDZ	buc	1	
77.	Polizor unghiular 230mm Hikoki G23ST 230mm G23STNSZ	buc	1	
78.	Polizor unghiular d230 Hikoki	buc	3	
79.	Vibrator Beton	buc	1	
80.	Ciocan rotopercuitor Hikoki DH24PH2 SDS+ 730W	buc	2	
81.	Ciocan rotopercuitor Hikoki SDS-Max 1100W DH40MCW	buc	1	
82.	Ciocan rotopercuitor Hikoki DH28PCW SDS+ 800W	buc	2	
83.	Ciocan rotopercutor SDS-Max Hikoki SDS-MaxII/1500/15.5J/2950rpm	buc	1	
84.	Ciocan rotopercuitor Hikoki SDS-MaxII/1100W/10.5J/2800rpm	buc	1	
85.	Mixer electric mortare Total 1400W M14	buc	1	

86.	Ciocan demolator Hikoki HEX30/1340W/45J1400rpm	buc	1	
87.	Placa vibratoare 520*445 6.5HP	buc	1	
88.	Masina de insurubat cu acumulator Hikoki DS18DD 18Vx5Ah	buc	1	
89.	Masina de insurubat + 2 acumulutoare 5A Hikoki WH18DB 18V 5Ah	buc	1	
90.	Masina de insurubat Hikoki Li-ion/18V/2x3Ah/1700rpm/55Nm	buc	2	
91.	Masina de insurubat Hikoki Li-Tion/18V/53Nm/2*2.5Ah/1250rpm	buc	1	
92.	Motocoasa set cu cutit GSB 230-2 si cap de cosit AutoCut 26-2 Styhl FS-250	buc	1	
93.	Ferestrau electric Einhell TE-AP 1050W 230V	buc	1	
94.	Ferestrau sabie cu accumulator Hikoki CR14DSLT4 14V	buc	1	
95.	Motoferestrau Tolsen Industrial 52cc 50cm 2200W 2.9CP	buc	1	
96.	Karcher Aparat cu cusiune inalta Karcher K5	buc	1	
97.	Roata masurare Total	buc	2	
98.	Roata de masurare Bosch GWM32	buc	1	
99.	Pistol pulverizare Total 450W rezervor plastic	buc	1	
100	Masina de gaurit Hikoki	buc	2	
101	Arzător cu flacără Makita HR2470	buc	2	
102	Suflanta frunze pe benzina Tolsen 63,3CC 2700W Industrial	buc	1	
103	Prelungitor electric (20 m.) Interelectrocomplect	buc	3	
104	Prelungitor electric (100 m.) Interelectrocomplect	buc	1	
105	Prelungitor electric (70 m.) Interelectrocomplect	buc	2	
106	Prelungitor electric (50 m.) Interelectrocomplect	buc	3	
107	Strung pentru tăiat teracotă Super Pro 450	buc	1	
108	Roabe Manual	buc	6	
109	Popi plastic	buc	4	
110	Scară podeţ	Buc	2	
111	Scară verticală, 5 m.	Buc	2	
112	Scară, 10 m	buc	1	
113	Scara cu balamele Profi 4*4 trepte (5m)	buc	1	

114	Scara multifunctionala din aluminiu cu 3 sectiuni 3/14 Alumet	buc	1	
115	Coş pentru beton Incomaş	buc	2	
116	Butoi plastic	buc	3	
117	Balon gaz (propan)Lukoil	buc	3	
118	Balon gaz (O2)	buc	2	
119	Furtun pentru apă	buc	3	
120	Ciocan metal	Buc	5	
121	Ciocan cauciuc	buc	2	
122	Macara de fereastră	buc	2	
123	Schele (tip Italia)	M2	600	
124	Sisteme metalice sprijiniri maluri de pina la 5m adincime	m.l.	22	
125	MASINA DE CAROTAT DD200 G02 BS 230V, Stativ BT 160	buc	1	
126	Autobasculanta MAN TGS 35.400 8X4 4BL, FOR 001	buc	1	
127	Autobasculanta DAF FAN CF75, SLL 351	buc	1	

Cu stimă,

Semnat:_____
Nume: Gaina Cristina
Funcţia în cadrul firmei: Inginer la lucrari de proiecte si deviz,
Denumirea firmei şi sigiliu: SRL „Foremcons”

REPUBLICA MD MOLDOVA

CERTIFICAT TEHNIC DE INMATRICULARE

ТЕХНИЧЕСКИЙ ПАСПОРТ

Seria AB Nr. 186029

Categoria / Наименование машины: EXCAVATOR

Marca / Марка: CATERPILLAR 428

Nr.

Anul / Год выпуска: 2022

Motor / Двигатель: CRS88276

Sasiu / Шасси: CAT00428VL7D01039

Culoarea / Цвет: GALBEN

Posesor / Владелец: SC FOREMCONS SRL

Adresa, localitatea / Адрес, место жительства: Chisinau

Certificatul eliberat in baza / Паспорт выдан на основании: TV 25 0797163

Numarul / Номерной знак: 001 **Seria** / Серия: FOR

LS

Seful inspectoratului «INTEHAGRO» / Начальник инспекции: Popescu Dorel

Data eliberarii, / Дата выдачи: 22 iunie 2023

SPECIFICARI

Дополнительные сведения

IDNO / IDNP 1005600001878

MD2022C1130115964

TG Com 132 T.5000

REPUBLICA MD MOLDOVA

CERTIFICAT TEHNIC DE INMATRICULARE

ТЕХНИЧЕСКИЙ ПАСПОРТ

Seria AB Nr. 186988

Categoria / Наименование машины: EXCAVATOR

Marca / Марка: HIDROMEK HMK102B

Nr.:

Anul / Год выпуска: 2023

Motor / Двигатель: NM75621U374220J

Sasiu / Шасси: HMK102BPV2B480059

Culoarea / Цвет: ALB

Posesor / Владелец: SC FOREMCONS

Adresa, localitatea / Адрес, место жительства: Chisinau

Certificatul eliberat in baza / Паспорт выдан на основании: TV 25 0807192

Numarul / Номерной знак: 002 **Seria** / Серия: FOR

L.S.

Seful inspectoratului «INTEHAGRO» / Начальник инспекции: Popescu Dorel

Data eliberarii, Дата выдачи: 26 iulie 2023 20

SPECIFICARI

Дополнительные сведения

IDNO / IDNP 1005600001878

MD2023C1130116859

TG Com:132 T.5000

REPUBLICA (MD) MOLDOVA

CERTIFICAT TEHNIC DE INMATRICULARE

ТЕХНИЧЕСКИЙ ПАСПОРТ

Seria AB Nr. 187587

Categoria / Наименование машины: EXCAVATOR

Marca / Марка: CATERPILLAR 428

Nr.: MD2022C1130113280

Anul / Год выпуска: 2022

Motor / Двигатель: CRS88445

Sasiu / Шасси: CAT00428HL7D01112

Culoarea / Цвет: GALBEN

Posesor / Владелец: SC FOREMCONS SRL

Adresa, localitatea / Адрес, место жительства: Chisinau

Certificatul eliberat in baza / Паспорт выдан на основании: AB 183647

Numarul / Номерной знак: 003 **Seria** / Серия: FOR

Seful Inspectoratului «INTEHAGRO» / Начальник инспекции: Popescu Dorel

L.S.

Data eliberarii, Дата выдачи: 15 septembrie 20 23

SPECIFICARI

Дополнительные сведения

IDNO / IDNP 1005600001878

TG Com.132 T.5000

REPUBLICA (MD) MOLDOVA

CERTIFICAT TEHNIC DE INMATRICULARE

ТЕХНИЧЕСКИЙ ПАСПОРТ

Seria AB Nr. 187588

Categoria / Наименование машины: EXCAVATOR

Marca / Марка: CATERPILLAR 428

Nr.

Anul / Год выпуска: 2022

Motor / Двигатель: CRS88447

Sasiu / Шасси: CAT00428PL7D01116

Culoarea / Цвет: GALBEN

Posesor / Владелец: SC FOREMCONS SRL

Adresa, localitatea / Адрес, место жительства: Chisinau

Certificatul eliberat in baza / Паспорт выдан на основании: AB 183648

Numarul / Номерной знак: 004 **Seria** / Серия: FOR

LS

Seful inspectoratului «INTEHAGRO» / Начальник инспекции: Popescu Dorel

Data eliberarii, Дата выдачи: 15 septembrie 20 2023

SPECIFICARI

Дополнительные сведения

IDNO / IDNP 1005600001878

MD2022C1130113281

TG Com 132 T.5000

REPUBLICA MD MOLDOVA

CERTIFICAT TEHNIC DE INMATRICULARE
ТЕХНИЧЕСКИЙ ПАСПОРТ

Seria AB Nr. 136436

Categoria / Наименование машины: EXCAVATOR

Marca / Марка: KOMATSU WB97R

Nr.

Anul / Год выпуска: 2007

Motor / Двигатель: 0472586

Sasiu / Шасси: KMTWB015C77F50943

Culoarea / Цвет: GALBENA

Posesor / Владелец: SCFOREMCONS SRL

Adresa, localitatea / Адрес, место жительства: Chisinau str.Dacia,40/2

Certificatul eliberat in baza / Паспорт выдан на основании: AB 125410

Numarul / Номерной знак: 687

Seria / Серия: TAE

Seful inspectoratului «INTEHAGRO» / Начальник инспекции

LS

Popescu Dorel

Data eliberarii, Дата выдачи: 10 aprilie 2017

SPECIFICARI
Дополнительные сведения

IDNO / IDNP 1005600001878

REPUBLICA MD MOLDOVA

CERTIFICAT TEHNIC DE INMATRICULARE

ТЕХНИЧЕСКИЙ ПАСПОРТ

Seria AB Nr. 148886

Categoria (Наименование машины): Excavator

Marca (Марка): KOMATSU PC-88

Nr.:

Anul (Год выпуска): 2007

Motor (Двигатель):

Sasiu (Шасси): KMTPC165C77F00270

Culoarea (Цвет): Galben

Posesor (Владелец): SC=FOREMCONS= SRL

Adresa, localitatea (Адрес, место жительства): CHISINAU

Certificatul eliberat în baza (Паспорт выдан на основании): 0552391/22.10.18

Numărul (Номерной знак): 856 Seria (Серия): TAP

Șeful inspectoratului «INTEHAGRO» (Начальник инспекции): Ion Trohin

Data eliberarii, Дата выдачи: 23.10.2018

SPECIFICARI

Дополнительные сведения

JDNP-100560000 1878

MD2007IL110066488

TG Com 132 T.5000

MOLDOVA

TAP 856

10

«INTEHAGRO» INSPECTORATUL DE STAT

REVIZIA TEHNICĂ

2019

№ 0457681

REPUBLICA MD MOLDOVA

CERTIFICAT TEHNIC DE INMATRICULARE
ТЕХНИЧЕСКИЙ ПАСПОРТ

Seria AB Nr. 153238

Categoria / Наименование машины: Excavator

Marca / Марка: KOMATSU PC88 MR-6

Nr.

Anul / Год выпуска: 2007

Motor / Двигатель:

Sasiu / Шасси: KMTPC165K77F00533

Culoarea / Цвет: Galben

Posesor / Владелец: SC FOREMCONS SRL

Adresa, localitatea / Адрес, место жительства: Chişinău

Certificatul eliberat in baza / Паспорт выдан на основании: 0580295/14.06.19

Numarul / Номерной знак: 016 **Seria** / Серия: TAT

Seful inspectoratului «INTEHAGRO» / Начальник инспекции: Gh. Trolin

Data eliberarii / Дата выдачи: 17 06 2019

SPECIFICARI
Дополнительные сведения

c.f. 1005600001878
MD2007/L 113072630

TG Com.132 T.5000

REPUBLICA (MD) MOLDOVA

CERTIFICAT TEHNIC DE INMATRICULARE
ТЕХНИЧЕСКИЙ ПАСПОРТ

Seria AB Nr. 153248

Categoria / Наименование машины: Excavator

Marca / Марка: KOMATSU WB 93R-2

Nr.

Anul / Год выпуска: 2002

Motor / Двигатель

Sasiu / Шасси: 93F24142

Culoarea / Цвет: Galben

Posesor / Владелец: SC: FOREMCONS: SRL

Adresa, localitatea / Адрес, место жительства: Chisinau

Certificatul eliberat in baza / Паспорт выдан на основании: 0581691 din 05.07.19

Numarul / Номерной знак: 023 **Seria** / Серия: TAT

Seful inspectoratului «INTEHAGRO» / Начальник инспекции: Gh. Trohin

Data eliberarii / Дата выдачи: 08.07 2019

SPECIFICARI
Дополнительные сведения

c.f.- 1005600001878
MD2002IL113073155

TG Com 132 T.5000

REPUBLICA (MD) MOLDOVA

CERTIFICAT TEHNIC PROVIZORIU DE ÎNMATRICULARE

ВРЕМЕННЫЙ ТЕХНИЧЕСКИЙ ПАСПОРТ

Seria BA Nr. 013688

Categoria / Наименование машины: ÎNCĂRCĂTOR

Marca, model / Марка, модель: BOBCAT S - 205

Anul fabricării / Год выпуска: 2009

Motor № / Двигатель №: A3LK35018

Șasiu № / Шасси №: COMBINAT

Culoarea / Цвет: SC FOREMCONS SRL

Deținător / Пользователь: CHIȘINĂU

Adresa, localitatea / Адрес, место жительства: AB 156764 din 22.07.2020

Certificat eliberat în baza / Паспорт выдан на основании: 039 TAX

Numărul / Номерной знак: **Seria** / Серия:

L.Ș.

Inginer-inspector / Инженер-инспектор: „IALOVENI" V.MARCOCI

Data eliberării, Дата выдачи: 29 IUNIE 2022

SPECIFICĂRI

Дополнительные сведения

IDNO / IDNP 1005600001878

Cod personal al deținătorului / Идентификационный код пользователя

Proprietar / Владелец

Valabil, Действителен _____ (zile, luni)

REPUBLICA (MD) MOLDOVA

CERTIFICAT TEHNIC PROVIZORIU DE ÎNMATRICULARE

ВРЕМЕННЫЙ ТЕХНИЧЕСКИЙ ПАСПОРТ

Seria BA Nr. 017863

Categoria / Наименование машины: EXCAVATOR

Marca, model / Марка, модель: KOMATSU WB93R

Anul fabricării / Год выпуска: 2007

Motor № / Двигатель №: 00287815

Șasiu № / Шасси №: KMTWB014T77F50742

Culoarea / Цвет: GALBEN

Deținător / Пользователь: SC FOREMCONS SRL

Adresa, localitatea / Адрес, место жительства: Chisinau

Certificat eliberat în baza / Паспорт выдан на основании: AB 182076

Numărul / Номерной знак: 991 **Seria** / Серия: TBI

L.Ș.

Inginer-inspector „INTEHAGRO" / Инженер-инспектор

Chisinau

Dorel Popescu

Data eliberării, Дата выдачи: 16 ianuarie 2023

SPECIFICĂRI

Дополнительные сведения

Cod personal al deținătorului / Идентификационный код пользователя: 1005600001878

Proprietar / Владелец:

Valabil, Действителен: 60 zile (zile, luni)

MD

CERTIFICAT DE ÎNMATRICULARE

REPUBLICA MOLDOVA

A AGZ481

B 1880801

D AUTOCAMION

G 5125

F1 10300

D1 ZIL

J 3

F2 6000

D2 MMZ 554 M

P5 1519

D3 BASCULANTĂ

P3 MOTORINĂ

E 1981

R ALBASTRU

E1 X

S X

E2 X

I 20 09 2016

V X

168301119

S.C. "FOREMCONS" S.R.L.

100560000187 8

MDA CHIŞINĂU

PROPRIETAR

ÎS "CRIS"REGISTRU"

REUT. CAROSERIE

A Numărul de înmatriculare, B Anul fabricației, C.1 Titularul, C.1.3 Numărul de identificare al titularului, C.1.5 Adresa, C.4 Dreptul asupra vehiculului, D1 Marca, D2 Modelul, D3 Tipul caroserie, E Numărul de identificare al vehiculului (VIN), G Numărul caroseriei (șasiu), S.1 Numărul șasiului, F.1 Masa maximă autorizată, kg, G Masa proprie, kg, H Perioada valabilității, I Data înmatriculării, J Tipul vehiculului, P1 Capacitatea motorului, cm³, P2 Tipul de combustibil sau de sursă de putere, P3 Numărul motorului, Q Raportul putere/greutate, kW/kg, S Culoarea, S2 Numărul de locuri pe scaune, X Mențiuni speciale, Z Autoritatea emitentă

IDNV (Codul vehiculului în RST) 3007083001202

MD

Gridiphici f/c

Nr. exemplarului
№ экземпляра 1

AAM4025404

uniplast
producător de țevi și fitinguri din plastic

FACTURĂ FISCALĂ Seria, Nr.
НАЛОГОВАЯ НАКЛАДНАЯ Серия, №

Data eliberarii /data livrarii 04.09.2021 / 04.09.2021 Дата выписки / дата поставки	**8. Foaia de parcurs** seria: numar: - data - Путевой лист серия номер дата		
	9.Transportator: SC Foremcons SRL ,mun.Chisinau, str.Padurii, 8, ap.308 Перевозчик	**c.f./nr.TVA** ф.к./код НДС	1005600001878 / 0304951
1. Furnizor: SRL "Uniplast", 2002, RM, mun.Chisinau, str.Padurii, 6, bloc 2, IBAN MD98FT222400300001774498, MFO FTMDMD2X853 Поставщик		**c.f./nr.TVA** ф.к./код НДС	1003600128591 / 0300455
2. Cumparator/beneficiar: SC Foremcons SRL , mun.Chisinau, str.Padurii, 8, ap.308, IBAN MD61ML000000000225124978, MFO MOLDMD2X349 Покупатель/получатель		**c.f./nr.TVA** ф.к./код НДС	1005600001878 / 0304951
3. Delegatie: ----- Доверенность	**4. Documente anexate:** ----- Прилагаемые документы		
5. Punct incarcare: RM, mun. Chisinau, str. Padurii, 6, bloc 2 Пункт погрузки	**6. Punct descarcare:** 6226 ~~r-n Donduseni~~ Пункт разгрузки	**7. Redirijari:** ----- Переадресовки	

10.1 Denumirea marfurilor/activelor, servicilor si codul pozitiei tarifare al marfii/activului Наименование товаров/активов, услуг и код товарной позиции товара/актива	10.2 Unitatea de masura Единица измерения	10.3 Cantitatea marfurilor/activelor, volumul serviciilor Кол-во товара/активов, объем услуг	10.4 Preti unitar fara TVA, lei Цена единицы без НДС, леев	10.5 Valoarea totala fara TVA, lei Общая сумма без НДС, леев	10.6 Cota TVA Ставка НДС %	10.7 Suma totala a TVA, lei Общая сумма НДС, леев	10.8 Valoarea marfurilor/activelor, serviciilor, lei Стоимость товаров/активов, услуг, леев	10.9 Alta informatie Другая информация	10.10 Tip ambalaj Тип упаковки	10.11 Numar locuri Количество мест	10.12 Masa bruta, tone Масса брутто
12092 Aparat de sudara cap la cap Georg Fischer TM 250 ECO (75-250) BUTT WELDING MACHINE +GF+	buc	1	130833,08	130833,08	20%	26166,62	156999,70	-	n/a	-	-
11. TOTAL (pe pagina)				130833,08	X	26166,62	156999,70	X	X	X	-
12. TOTAL (pe factura fiscala)				130833,08	X	26166,62	156999,70	X	X	X	

13. Permis eliberarea:
Отпуск разрешил
Cecan Denis ,Director Comercial
Functia. numele. prenumele si semnatura
Должность, фамилия, имя и подпись

14. Predat marfurile/activele (serviciile):
Сдал товары/активы (услуги)
Badiu Vera Ion ,
Functia. numele. prenumele si semnatura
Должность, фамилия, имя и подпись

L.S.
М.П.

15. Primit marfurile/activele intermediarul (transportatorul):
Принял товары/активы посредник (перевозчик)
Functia. numele. prenumele si semnatura
Должность, фамилия, имя и подпись

16. Predat marfurile/activele intermediarul (transportatorul):
Сдал товары/активы посредник (перевозчик)
Functia. numele. prenumele si semnatura
Должность, фамилия, имя и подпись

17. Primit marfurile/activele (serviciile) cumparatorul/beneficiarul:
Принял товары/активы (услуги) покупатель/получатель
Grinco Sergiu , inginer
Functia. numele. prenumele si semnatura
Должность, фамилия, имя и подпись

L.S.
М.П.

Formular tipizat
Anexa 1 la Ordinul Ministerului Finantelor al RM nr.116 din 28.08.2017
Типовая форма
Приложение 1 к приказу Министерства Финансов РМ № 116 от 28.08.2017

ISO 9001 QSCert · ISO 14001 QSCert · OHSAS 18001 QSCert

Product Certification BUREAU VERITAS Certification

TehnoWorld

Furnizor / Supplier: **TEHNO WORLD SRL**
Nr. Reg. Com. / Reg. number: J33/145/2003
Cod fiscal / VAT ID: **RO15231305**
Sediu social / Office adress: Loc Baia, DN2E Nr.1616 Jud. Suceava
Capital social / Equity: 592520 RON
Telefon - Fax / Phone - Fax: 0230 206 090/0230 546 696
Adresa contact / e-mail adress: office@tehnoworld.ro

Cumparator / Buyer: **FOREMCONS S.R.L.**

Nr. Reg. Com. / Reg. number: 304951
Cod fiscal / VAT ID: 1005600001878
Localitate / City: Chisinau
Judet / County: Moldova
Adresa / Adress: STR ALECSANDRI VASILE 1 OF 806
Banca / Bank name: 78
Cod IBAN / Bank account: 2251372180
Reprezentantul benefic.:
Telefonul beneficiarului:
Observatii:

Factura / Invoice

Numar / Number: **FFTW** **14103762**
Data / From date: **18/12/2015**

Agent responsabil / Agent responsible:
Vasile Ciobanu: 0725003344

Accounts in which you can pay the invoice - EURO payment only:
SWIFT: BACX ROBU
UNICREDIT TIRIAC Sv: RO33 BACX 0000 0030 2378 1014
Branch: Curtea Domneasca
Adresa livrare / Delivery adress:
STR ALECSANDRI VASILE 1 OF 806
MD
MD
Chisinau

Exchange rate: 4.4458

Nr.Crt	Denumirea Produselor sau a serviciilor	U.M.	Cantitate	Pret unitar	Valoare	Valoare TVA
1.	Aparat de sudura cap-cap Delta Basic 160	buc	1.00	3,240.000	3,240.000	0.00

VAMA ROMANA 18. DEC. 2015 004 BIROU VAMAL AEROPORT SUCEAVA

SERVICIUL VAMAL AL REPUBLICII MOLDOVA 0698

ExWorks Baia, Suceava

TVA 0 in afara comunitatii: scutire cu drept de deducere conform articolului 143, alineat 2 lit. b, Legea 571/2003

Plata se face pana la data de 18/12/2015 - ORDIN PLATA -?. Penalitatile sunt conform contract pentru fiecare zi de intarziere.

Date privind expeditia produselor / Details of delivery to the customer:

Delegat / The person carrying: FRONEA PAVEL
Serie si numar C.I. / Identification: PA B1180997
Mijloc de transport / Transportation by: OGK051/A581AB-?
Intocmit de / Prepared by: **Dana Par CNP:2881030336401**

Valoare: Value excluding VAT	**Valoare TVA:** VAT Value
3,240.00	**0.00**

Total de plata: ***3,240.00 EURO***
Total value incl. VAT

TEHNO WORLD SRL
Semnatura si stampila / Signature and stamp

FOREMCONS S.R.L.
Semnatura de primire / Signature for acceptance

Prezentul document tine loc de contract acceptat de ambele parti.

SOCIETATEA COMERCIALA TEHNO WORLD S.R.L. BAIA - SUCEAVA

Management System ISO 9001:2015 ISO 14001:2015 OHSAS 18001:2007 TÜVRheinland CERTIFIED www.tuv.com ID 9105086873

Product Certification BUREAU VERITAS Certification

Furnizor / Supplier:	**TEHNO WORLD SRL**
Nr. Reg. Com. / Reg. number:	J33/145/2003
Cod fiscal / VAT ID:	**RO15231305**
Sediu social / Office adress:	Loc Baia, DN2E Nr.1616 Jud. Suceava
Capital social / Equity:	592520 RON
Telefon - Fax / Phone - Fax:	0230 206 090/0230 546 696
Adresa contact / e-mail adress:	office@tehnoworld.ro
Cumparator / Buyer:	**FOREMCONS S.R.L.**
Nr. Reg. Com. / Reg. number:	304951
Cod fiscal / VAT ID:	1005600001878
Localitate / City:	Chisinau
Judet / County:	Moldova
Adresa / Adress:	Bd Dacia 40/2
Banca / Bank name:	Moldindconbank SA
Cod IBAN / Bank account:	225124978
Reprezentantul benefic.:	
Telefonul beneficiarului:	
Observatii:	

Factura / Invoice

Numar / Number: **FFTW** **14108070**
Data / From date: **14/11/2018**

Agent responsabil / Agent responsible:
Vasile Ciobanu: +40725003344

Accounts in which you can pay the invoice - EURO payment only:
SWIFT: BACX ROBU
UNICREDIT BANK SV: RO33 BACX 0000 0030 2378 1014
Branch: Curtea Domneasca
Adresa livrare / Delivery adress:
STR ALEXANDRII VASILE 1 OF 806
MD
MD

Exchange rate: 4.6590

NO.	ITEM	UNIT	Quantity	Price	Value	Origin
1.	Aparat de sudura electrofuziune Elektra Light	buc	1.00	1,000.0000	1,000.000	

SERVICIUL VAMAL AL REPUBLICII MOLDOVA CUSTOMS SERVICE OF THE REPUBLIC OF MOLDOVA OP 3

SERVICIUL VAMAL AL REPUBLICII MOLDOVA CUSTOMS SERVICE OF THE REPUBLIC OF MOLDOVA 0560

The exporter of the products covered by this document RO/DRVIS/017 declares that, except where otherwise clearly indicated, these products are of U.E. preferential origin.

Exportatorul produselor ce fac obiectul acestui document RO/DRVIS/017 declara ca , exceptand cazul in care in mod expres este indicat altfel, aceste produse sunt de origine preferentiala U.E.

BAIA, JUD. SUCEAVA, 14/11/2018
Pavel Gabriela

SOCIETATEA COMERCIALA TEHNO WORLD S.R.L. BAIA - SUCEAVA

CPT Chisinau ;
TVA 0 in afara comunitatii: scutire cu drept de deducere conform articolului 143, alineat 2 lit. b, Legea 571/2003
Plata se face pana la data de 13/01/2019 - OP 60 ZILE VALUTA la 60 zile OP 60 ZILE VALUTA la. Penalitatile sunt conform contract pentru fiecare zi de intarziere.

Date privind expeditia produselor / Details of delivery to the customer:

Delegat / The person carrying:	CILOCI SERGIU
Serie si numar C.I. / Identification:	PA AB0304605
Mijloc de transport / Transportation by:	KAT397/CAT360
Intocmit de / Prepared by:	**Raluca Atodiresei CNP:2880316336392**

Valoare: Value excluding VAT	**Valoare TVA:** VAT Value
1,000.00	**0.00**

Total de plata: ***1,000.00 EURO***
Total value incl. VAT

TEHNO WORLD SRL
Semnatura si stampila / Signature and stamp

SOCIETATEA COMERCIALA TEHNO WORLD S.R.L. BAIA - SUCEAVA

FOREMCONS S.R.L.
Semnatura de primire / Signature for acceptance

Prezentul document tine loc de contract acceptat de ambele parti.

Salcia

Formular tipizat
Anexa 1 la Ordinul Ministerului Finanțelor al Republicii Moldova nr. 115 din 6 septembrie 2010
Типовая форма
Приложение 1 к приказу Министерства Финансов Республики Молдова № 115 от 6 сентября 2010 г.

Nr. exemplarului
№ экземпляра **1**

FACTURĂ FISCALĂ
НАЛОГОВАЯ НАКЛАДНАЯ

Seria, Nr.
Серия, №
DV8188456

Data eliberării/data livrării Дата выписки/ дата поставки	7 mai 2015 | 7 mai 2015	8.Foaia de parcurs seria. numar data Путевой лист серия номер дата	
		9.Transportator SRL "Foremcons" Перевозчик	c.f/nr.TVA 1005600001878 ф.к/кодНДС 0304951
1.Furnizor: Продавец "POLIMER GAZ CONSTRUCȚII" SRL m. Chisinau str. Varnita 18, c/d 2251108011841 AGRNMD2x723, tel. 411264			c.f/nr.TVA 1002600040564/ ф.к/кодНДС 0203093
2.Cumparator: Покупатель S.R.L. "Foremcons" mun. Chisinau, bd. Dacia 40/2 c/d 225124978 MOLDMD2X349 022738318			c.f/nr.TVA 1005600001878 ф.к/кодНДС 0304951
3.Delegație stampila data delegatul 068771111 Доверенность делегированный Axentii Dumitru Director		4.Documente anexate Прилагаемые документы	
5.Punct încărcare Пункт погрузки **Chisinau**	6.Punct descărcare Пункт разгрузки s. Salcia r-ul Soldanesti		7.Redirijări Переадресовки

10.1 Denumirea mărfurilor, serviciilor şi cod nomenclator al mărfii Наименование товара, услуг	10.2 Unitate de masura Единица Измерения	10.3 Cantitatea marfurilor volumul Кол - во товаров, объем услуг	10.4 Preț unitar, fără TVA, lei Цена единицы без НДС, леев	10.5 Valoarea totala fara TVA, lei Общая сумма без НДС, леев	10.6 Cota TVA % Ставка НДС %	10.7 Suma totala a TVA, lei Общая сумма НДС, леев	10.8 Valoarea marfurilor, serviciilor, lei Стоимость товаров, услуг, леев	10.9 Altă informație Другая информация	10.10 Tip ambalaj Тип упаковки	10.11 Numar locuri Количество мест	10.13 Masa bruta, tone Масса брутто, тонн
Pelicula semnalizare	m	9460	0,79	7489,17	20%	1497,83	8987,00			9460	
Aparat PEHD (Eurotech Light)	buc	1	20833,33	20833,33	20%	4166,67	25000,00				
11.TOTAL (pe pagină) / Всего (по странице)				28322,50	x	5 664,50	33 987,00	x	x	9460	
12. TOTAL (pe factura fiscală) / Всего (по налоговой накладной)				28322,50	x	5 664,50	33 987,00	x	x	9460	

13.Permis eliberarea:
Отпуск разрешил:
Sef sect. comerciale Gaidau S.
Funcția, numele, prenumele și semnătura
Должность, фамилия, имя и подпись

14. Predat bunurile (serviciile):
(услуги):
Sef sect. comerciale Gaidau S.
Funcția, numele, prenumele și semnătura
Должность, фамилия, имя и подпись

L.S.
M.Ț.
(transportatorul):
Принял материальные ценности посредник
Funcția, numele, prenumele și semnătura
Должность, фамилия, имя и подпись

16. Predat bunurile intermediarul (transportatorul):
Сдал материальные ценности посредник
Funcția, numele, prenumele și semnătura
Должность, фамилия, имя и подпись

17. Primit bunurile (serviciile) cumparatorul:
Принял материальные ценности (услуги)
покупатель:
Axentii Dumitru Director
Funcția, numele, prenumele și semnătura
Должность, фамилия, имя и подпись
L.S.
М.П.

SOCIETATEA CU RĂSPUNDERE LIMITATĂ «POLIMER GAZ CONSTRUCȚII» S.R.L. IDNO 1002600040564 MOLDOVA mun. CHISINAU

REPUBLICA MOLDOVA mun. CHISINAU PENTRU FACTURI S.C. «FOREMCONS» S.R.L. IDNO 1005600001878 SOCIETATEA CU RĂSPUNDERE LIMITATĂ

Nr. exemplarului
№. экземпляра 1

Formular tipizat
Anexa 1 la Ordinul Ministerului Finanțelor al Republicii Moldova nr.115 din 6 septembrie 2010
Типовая форма
Приложение 1 к приказу Министерства Финансов Республики Молдова № 115 от 6 сентября 2010 г.

FACTURĂ FISCALĂ Seria, Nr.
НАЛОГОВАЯ НАКЛАДНАЯ Серия, №
JV5086575

Data eliberării/data livrării Дата выписки/ дата поставки	27 septembrie 2016 | 27 septembrie 2016	8.Foaia de parcurs seria: numar data Путевой лист серия номер дата	
		9.Transportator SRL "Foremcons" Перевозчик	c.f/nr.TVA 1005600001878 ф.к/кодНДС 0304951
1.Furnizor: "POLIMER GAZ CONSTRUCȚII" SRL m. Chisinau str. Varnita 18, Продавец c/dMD93MO2224ASV34276747100, MOBBMD22			c.f/nr.TVA 1002600040564/ ф.к/кодНДС 0203093
2.Cumparator: S.R.L. "Foremcons" mun. Chisinau, bd. Dacia 40/2 Покупатель c/d MD61ML000000000225124978 MOLDMD2X349 022738318			c.f/nr.TVA 1005600001878 ф.к/кодНДС 0304951
3.Delegație stampila data delegatul 068771111 Доверенность делегированный Axentii Dumitru Director		4.Documente anexate Прилагаемые документы	
5.Punct încărcare Пункт погрузки Chisinau	6.Punct descărcare Пункт разгрузки Chisinau		7.Redirijări Переадресовки

10.1 Denumirea mărfurilor, serviciilor şi cod nomenclator al mărfii Наименовнаие товара, услуг	10.2 Unitate de masura Единица Измерения	10.3 Cantitatea marfurilor volumul Кол - во товаров, объем услуг	10.4 Preț unitar, fără TVA, lei Цена единицы без НДС, леев	10.5 Valoarea totala fara TVA, lei Общая сумма без НДС, леев	10.6 Cota TVA % Ставка НДС %	10.7 Suma totala a TVA, lei Общая сумма НДС, леев	10.8 Valoarea marfurilor, serviciilor, lei Стоимость товаров, услуг, леев	10.9 Altă informație Другая информация	10.10 Tip ambalaj Тип упаковки	10.11 Numar locuri Количество мест	10.13 Masa bruta, tone Масса брутто, тонн
Aparat PEHD (Eurotech Light)	buc	1	21250,00	21250,00	20%	4250,00	25500,00			1	
11.TOTAL (pe pagină) / Всего (по странице)				21250,00	x	4 250,00	25 500,00	x	x	1	
12. TOTAL (pe factura fiscală) / Всего (по налоговой накладной)				21250,00	x	4 250,00	25 500,00	x	x	1	

13.Permis eliberarea:
Отпуск разрешил:
Sef sect. comerciale Gaidau S.
Funcția, numele, prenumele și semnătura
Должность, фамилия, имя и подпись

14. Predat bunurile (serviciile):
(услуги):
Sef sect. comerciale Gaidau S.
Funcția, numele, prenumele și semnătura
Должность, фамилия, имя и подпись

L.S.
М.П.
(transportatorul):
Принял материальные ценности посредник
Funcția, numele, prenumele și semnătura
Должность, фамилия, имя и подпись

16. Predat bunurile intermediarul (transportatorul):
Сдал материальные ценности посредник
Funcția, numele, prenumele și semnătura
Должность, фамилия, имя и подпись

17. Primit bunurile (serviciile) cumparatorul:
покупатель:
Axentii Dumitru Director
Funcția, numele, prenumele și semnătura
Должность, фамилия, имя и подпись

L.S.
М.П.

31
HONDA
GX
100

48
48
ACR
60

Nr. exemplarului
№. экземпляра 1

Formular tipizat
Anexa 1 la Ordinul Ministerului Finanțelor al Republicii Moldova
nr.115 din 6 septembrie 2010
Типовая форма
Приложение 1 к приказу Министерства Финансов Республики Молдова
№ 115 от 6 сентября 2010 г.

FACTURĂ FISCALĂ Seria, Nr.
НАЛОГОВАЯ НАКЛАДНАЯ Серия, №

LV4431707

Data eliberării / data livrării Дата выписки / дата поставки	15 august 2018 / 15 august 2018	8. Foaia de parcurs seria: / număr Путевой лист серия / номер	data дата
		9. Transportator Перевозчик: Vivercon SRL	c.f./ nr. TVA 1012605002939 / 6500744 ф.к./ код НДС
1. Furnizor Поставщик	VIVERCON SRL Or Hincesti str Chisinaului 18 MD86MO2224ASV55871027100 c/d BC Mobiasbanca- Groupe Societe Generale SA MOBBMD22		c.f./ nr. TVA 1012605002939 / 6500744 ф.к./ код НДС
2. Cumpărător Покупатель	Foremcons SRL mun. Chişinău c/d MD61ML000000000225124978 , BC'Moldindconbank'S.A. fil. 'Ciocana' Chisinau , MOLDMD2X349		c.f./ nr. TVA 1005600001878 / 0304951 ф.к./ код НДС
3. Delegatie Доверенность	data дата	delegatul делегированный	4. Documente anexate Прилагаемые документы
5. Punct încărcare Пункт погрузки	Or Hincesti str Chisinaului 18 MD86MO2224ASV55871027100	6. Punct descărcare Пункт разгрузки: str. Padurii, of.308, mun Chisinau	7. Redirijări Переадресовки

10.1 Denumirea mărfurilor, serviciilor si cod nomenclator al mărfii Наименование товара, услуг и номенклатурный код товара	10.2 Unitatea de măsură Единица измерения	10.3 Cantitatea mărfurilor, volumul Кол.-во товаров, объем услуг	10.4 Pret unitar, fără TVA, lei Цена единицы без НДС, леев	10.5 Valoarea totală fără TVA, lei Общая сумма без НДС, леев	10.6 Cota TVA, % Ставка НДС, %	10.7 Suma totală a TVA, lei Общая сумма НДС, леев	10.8 Valoarea mărfurilor, serviciilor, lei Стоимость товаров, услуг, леев	10.9 Altă informatie Другая информация	10.10 Tip ambalaj Тип упаковки	10.11 Număr locuri Количество мест	10.12 Masa brută, tone Масса брутто, тонн
1 Mai compactor Mikasa	buc	1	9 400,00	9 400,00	20%	1 880,00	11 280,00				
2 Generator electric Mosa GE6000	buc	1	13 316,67	13 316,67	20%	2 663,33	15 980,00				
11. TOTAL (pe pagină) / Всего (по странице)				22 716,67	x	4 543,33	27 260,00	x	x	x	x
12. TOTAL (pe factura fiscală) / Всего (по налоговой накладной)				22 716,67	x	4 543,33	27 260,00	x	x	x	x

1 Book box
2 Tabletin

13. Permis eliberarea:
Отпуск разрешил: Cobzac Victor Grigorii Administrator
Functia, numele, prenumele si semnătura
Должность, фамилия, имя и подпись

14. Predat bunurile (serviciile):
Сдал материальные ценности (услуги): Cobzac Victor Grigorii Administrator
Functia, numele, prenumele si semnătura
Должность, фамилия, имя и подпись

L.S.
М.П.

15. Primit bunurile intermediarul (transportatorul):
Принял материальные ценности посредник (перевозчик): Victor Cobzac
Functia, numele, prenumele si semnătura
Должность, фамилия, имя и подпись

16. Predat bunurile intermediarul (transportatorul):
Сдал материальные ценности посредник (перевозчик): Vivercon SRL
Functia, numele, prenumele si semnătura
Должность, фамилия, имя и подпись

17. Primit bunurile (serviciile) cumparatorul:
Принял материальные ценности (услуги) покупатель: Axentii Dumitru
Functia, numele, prenumele si semnătura
Должность, фамилия, имя и подпись

"VIVERCON" S.R.L.

PENTRU FACTURI S.C. "FOREMCONS" S.R.L. IDNO 1005600001878 mun. Chişinău

Ex. 1
Nr. exemplarului
№ экземпляра

Formular tipizat
Anexa nr. 1 la Ordinul Ministerului Finanțelor al Republicii Moldova nr. 118 din 28 august 2017
Типовая форма
Приложение № 1 к Приказу Министерства финансов Республики Молдова № 118 от 28 августа 2017 г.

FACTURĂ FISCALĂ
НАЛОГОВАЯ НАКЛАДНАЯ

Seria, Nr.
Серия, №
IV8252646

Data eliberarii 06 Octombrie 2020
Data livrarii 06 Octombrie 2020

8. Foaia de parcurs seria: numar: data
Путевой лист серия номер дата

9. Transportator "Foremcons SRL", adr. m.Chisinau, bd.Dacia 40/2
Перевозчик

1. Furnizor "Dimtrans Service SRL", adr. or.Ialoveni, str. D.Sihastru 3 ap.1, IBAN MD31MO2224ASV19688217100, BC "Mobiasbanca- OTP Group" S.A. c/b MOBBMD22
Поставщик
c.f./ nr.TVA 1005600001878 / ф.к / код НДС 0304951

2. Cumparator "Foremcons SRL", adr. m.Chisinau, bd.Dacia 40/2, tel. 738318,68771111, IBAN MD61ML0000000002251249 78, BC'Moldindconbank'S.A. fil.'Ciocana' Chisinau c/b MOLDMD2X349
Покупатель
c.f./ nr.TVA 1007600058049 / ф.к / код НДС 6701265

3. Delegatie data delegatul
Доверенность дата делегированный
c.f./ nr.TVA 1005600001878 / ф.к / код НДС 0304951

4. Documente anexate
Прилагаемые документы

5. Punct incarcare Chisinau, str. Soseaua Hincesti 98
Пункт погрузки

6. Punct descarcare Chisinau bd.Dacia 40/2
Пункт разгрузки

7. Redirijari
Переадресовки

10.1 Denumirea marfurilor, serviciilor si cod nomenclator al marfii Наименование товаров, услуг и номенклатурный код товара	10.2 Unitate de masura Единица измерения	10.3 Cantitatea marfurilor, volumul serviciilor Количество товаров, объем услуг	10.4 Pret unitar fara TVA, lei Цена единицы без НДС, леев	10.5 Valoarea totala fara TVA, lei Общая сумма без НДС, леев	10.6 Cota TVA,% Ставка НДС, %	10.7 Suma totala a TVA, lei Общая сумма НДС, леев	10.8 Valoarea marfurilor, serviciior, lei Стоимость товаров, услуг, леев	10.9 Alta informatie Другая информация	10.10 Tip ambalaj Тип упаковки	10.11 Numar locuri Количество мест	10.12 Masa bruta, tone Масса брутто, тонн
Vibrokatok Ammann AR65	шт.	1.000	74 737.50	74 737.50	20%	14 947.50	89 685.00				
11. TOTAL (pe pagina) / Всего (по странице)				74 737.50	X	14 947.50	89 685.00	X	X	X	
12. TOTAL (pe factura fiscala) / Всего (по налоговой накладной)				74 737.50	X	14 947.50	89 685.00	X	X	X	

13. Permis eliberarea: Bargan I.I., Director intreprindere mica
Отпуск разрешил:
Functia, numele, prenumele si semnatura
Должность, фамилия, имя и подпись

14. Predat bunurile (serviciile): Bargan I.I., Director intreprindere mica
Сдал материальные ценности (услуги)
L.S. / М.П.
Functia, numele, prenumele si semnatura
Должность, фамилия, имя и подпись

15. Primit bunurile intermediarul (transportatorul):
Принял материальные ценности посредник (перевозчик)
Functia, numele, prenumele si semnatura
Должность, фамилия, имя и подпись

16. Predat bunurile (intermediarul (transportatorul):
Сдал материальные ценности посредник (перевозчик)
Functia, numele, prenumele si semnatura
Должность, фамилия, имя и подпись

17. Primit bunurile (serviciile) cumparatorul:
Принял материальные ценности (услуги) покупатель
Functia, numele, prenumele si semnatura
Должность, фамилия, имя и подпись

Trifolenko

L.S. / М.П.

Utilaj
1 or. Dondusani G.5.

Nr. exemplarului
№ экземпляра 1

Formular tipizat
Anexa 1 la Ordinul Ministerului Finanțelor al Republicii Moldova
nr.115 din 6 septembrie 2010
Типовая форма
Приложение 1 к приказу Министерства Финансов Республики Молдова
№ 115 от 6 сентября 2010 г.

FACTURĂ FISCALĂ
НАЛОГОВАЯ НАКЛАДНАЯ

Seria, Nr.
Серия, №

JV9154884

Cozmesti Tudor

8. Foaia de parcurs seria: numar: data
Путевой лист серия номер дата

Data eliberarii 30 Mai 2017
Data livrarii 30 Mai 2017

9. Transportator "Foremcons SRL", adr. m.Chisinau, bd.Dacia 40/2
Перевозчик

1. Furnizor "Dimtrans Service SRL", adr. or.Ialoveni, str. D.Sihastru 3 ap.1, IBAN MD19ML000000000225161430, BC "Moldindconbank" S.A. filiala Ialoveni c/b MOLDMD2X314
Поставщик
c.f./ nr.TVA 1005600001878 / ф.к./ код НДС 0304951

2. Cumparator "Foremcons SRL", adr. m.Chisinau, bd.Dacia 40/2, tel. 738318,68771111, IBAN MD61ML000000000225124978, BC'Moldindconbank'S.A. fil.'Ciocana' Chisinau c/b MOLDMD2X349
Покупатель
c.f./ nr.TVA 1007600058049 / ф.к./ код НДС 6701265

3. Delegatie data delegatul
Доверенность дата делегированный
c.f./ nr.TVA 1005600001878 / ф.к./ код НДС 0304951

4. Documente anexate
Прилагаемые документы

5. Punct incarcare Chisinau, str. Soseaua Hincesti 98
Пункт погрузки

6. Punct descarcare Chisinau bd.Dacia 40/2
Пункт разгрузки

7. Redirijari
Переадресовки

10.1 Denumirea marfurilor, serviciilor si cod nomenclator al marfii Наименование товаров, услуг и номенклатурный код товара	10.2 Unitate de masura Единица измерения	10.3 Cantitatea marfurilor, volumul serviciilor Количество товаров, объем услуг	10.4 Pret unitar fara TVA, lei Цена единицы без НДС, леев	10.5 Valoarea totala fara TVA, lei Общая сумма без НДС, леев	10.6 Cota TVA,% Ставка НДС, %	10.7 Suma totala a TVA, lei Общая сумма НДС, леев	10.8 Valoarea marfurilor, serviciior, lei Стоимость товаров, услуг, леев	10.9 Alta informatie Другая информация	10.10 Tip ambalaj Тип упаковки	10.11 Numar locuri Количество мест	10.12 Masa bruta, tone Масса брутто, тонн
Mai compactor Wacker BS60-4 uzat	шт.	1.000	15 105.00	15 105.00	20%	3 021.00	18 126.00				
5743.7											
11. TOTAL (pe pagina) / Всего (по странице)				15 105.00	X	3 021.00	18 126.00	X	X	X	
12. TOTAL (pe factura fiscala) / Всего (по налоговой накладной)				15 105.00	X	3 021.00	18 126.00	X	X	X	

13. Permis eliberarea: Bargan I.I., Director intreprindere mica
Отпуск разрешил:
Functia, numele, prenumele si semnatura
Должность, фамилия, имя и подпись

14. Predat bunurile (serviciile): Bargan I.I., Director intreprindere mica
Сдал материальные ценности (услуги)
L.S. / М.П.
Functia, numele, prenumele si semnatura
Должность, фамилия, имя и подпись

15. Primit bunurile intermediarul (transportatorul):
Принял материальные ценности посредник (перевозчик)
Functia, numele, prenumele si semnatura
Должность, фамилия, имя и подпись

16. Predat bunurile intermediarul (transportatorul):
Сдал материальные ценности посредник (перевозчик)
Functia, numele, prenumele si semnatura
Должность, фамилия, имя и подпись

17. Primit bunurile (serviciile) cumparatorul:
Принял материальные ценности (услуги) покупатель
Functia, numele, prenumele si semnatura
Должность, фамилия, имя и подпись

Moscalu I.
L.S.
М.П.

www.stehr.com

info@stehr.com

Spezialmaschinen
Stehr

Stehr Baumaschinen GmbH · Am Johannesgarten 5 · 36318 Schwalmtal

S.C. FOREMCONS SRL.
CRISTINA
PADURII STREET 8, OFFICE 308
2009 CHISINAU
MOLDAVIEN

Bankverbindungen:

Commerzbank AG Filiale Fulda (BLZ 530 400 12) 191 706 100
IBAN: DE27 5304 0012 0191 7061 00 BIC/SWIFT: COBADEFF530

Sparkasse Oberhessen (BLZ 518 500 79) 318 000 174
IBAN: DE40 5185 0079 0318 0001 74 BIC/SWIFT: HELADEF1FRI

Postbank
IBAN: DE77 1001 0010 0641 4131 21 BIC/SWIFT: PBNKDEFF

Deutsche Bank Lauterbach (BLZ 530 700 24) 1 101 005
IBAN: DE17 5307 0024 0110 1005 00 BIC/SWIFT: DEUTDEDB530

Amtsgericht Gießen HRB 5179
USt-ID-Nr.: DE 22 42 64 113
Geschäftsführer: Jürgen Stehr, Carsten Soltau

VAT Reg No.:
Cus-No.:17618 Page 1
Schwalmtal , 20/08/2020
Reference US

INVOICE NO.:1041304

Our invoice amount pertaining to order-no: 202008088

Order by email

No.	Product-ID	Quantity	Product-description	Price EUR	Total EUR
1	SV 404020 E	1,00 pcs	Compaction Wheel SVR 40 Roller with compaction feet, Height to mounting Plate: 1070 mm, overall Wheel Diameter: 920 mm, overall Wheel width: 400 mm Carrier Vehicle: 8-16 to. Weight: 550 Kg Ser. No.: 1926 Custtoms code: 8430 6100	4.980,00 10,00%	4.482,00
2		1,00 pcs	Pallet weight: 20 kg weight total: 570 kg Dimensions 1200 mm x 1000 mm x 550 mm		
3	ST 992E		IT IS A TAX-FREE EXPORT DELIVERY		
4	ST 999 E		The exporter of the products covered by this document declares that, except where otherwise clearly indicated, these products are of CE preferential origin.		
5			Country of origin: Germany		

www.stehr.com

info@stehr.com

Spezialmaschinen
Stehr

Stehr Baumaschinen GmbH · Am Johannesgarten 5 · 36318 Schwalmtal

S.C. FOREMCONS SRL.
CRISTINA
PADURII STREET 8, OFFICE 308
2009 CHISINAU
MOLDAVIEN

Bankverbindungen:

Commerzbank AG Filiale Fulda (BLZ 530 400 12) 191 706 100
IBAN: DE27 5304 0012 0191 7061 00 BIC/SWIFT: COBADEFF530

Sparkasse Oberhessen (BLZ 518 500 79) 318 000 174
IBAN: DE40 5185 0079 0318 0001 74 BIC/SWIFT: HELADEF1FRI

Postbank
IBAN: DE77 1001 0010 0641 4131 21 BIC/SWIFT: PBNKDEFF

Deutsche Bank Lauterbach (BLZ 530 700 24) 1 101 005
IBAN: DE17 5307 0024 0110 1005 00 BIC/SWIFT: DEUTDEDB530

Amtsgericht Gießen HRB 5179
USt-ID-Nr.: DE 22 42 64 113
Geschäftsführer: Jürgen Stehr, Carsten Soltau

VAT Reg No.:
Cus-No.:17618 Page 2
Schwalmtal , 20/08/2020
Reference US

INVOICE NO.:1041304

This invoice include EUR 498,00 discount

Sub-total.....EUR	4.482,00
% Tax ....EUR	
Total.....EUR	4.482,00

£ 88101,3294

Payment.....: To be agreed.
Shipment....: by customer

Delivery date 25.08.2020

88188,42

BIC/SWIFT: COBADEFF530 IBAN: DE27 5304 0012 0191 7061 00

Schwalmtal, den 20.08.2020

A. Brosch

A. Brosch
Stehr Baumaschinen GmbH
Am Johannesgarten 5
D – 36318 Schwalmtal
☎ 00496630 918440
Mail Info@stehr.com

www.stehr.com

info@stehr.com

Spezialmaschinen
Stehr

Stehr Baumaschinen GmbH · Am Johannesgarten 5 · 36318 Schwalmtal

S.C. FOREMCONS SRL.
CRISTINA
PADURII STREET 8, OFFICE 308
2009 CHISINAU
MOLDAVIEN

Bankverbindungen:

Commerzbank AG Filiale Fulda (BLZ 530 400 12) 191 706 100
IBAN: DE27 5304 0012 0191 7061 00 BIC/SWIFT: COBADEFF530

Sparkasse Oberhessen (BLZ 518 500 79) 318 000 174
IBAN: DE40 5185 0079 0318 0001 74 BIC/SWIFT: HELADEF1FRI

Postbank
IBAN: DE77 1001 0010 0641 4131 21 BIC/SWIFT: PBNKDEFF

Deutsche Bank Lauterbach (BLZ 530 700 24) 1 101 005
IBAN: DE17 5307 0024 0110 1005 00 BIC/SWIFT: DEUTDEDB530

Amtsgericht Gießen HRB 5179
USt-ID-Nr.: DE 22 42 64 113
Geschäftsführer: Jürgen Stehr, Carsten Soltau

VAT Reg No.:
Cus-No.:17618 Page 2
Schwalmtal , 20/08/2020
Reference US

INVOICE NO.:1041304

This invoice include EUR 498,00 discount

Sub-total.....EUR	4.482,00
% Tax ....EUR	
Total.....EUR	4.482,00

Payment.....: To be agreed.
Shipment....: by customer

Delivery date 25.08.2020

BIC/SWIFT: COBADEFF530 IBAN: DE27 5304 0012 0191 7061 00

Schwalmtal, den 20.08.2020

A. Brosch

A. Brosch

Stehr Baumaschinen GmbH
Am Johannesgarten 5
D – 36318 Schwalmtal
00496630 918440
Mail Info@stehr.com

www.stehr.com

info@stehr.com

Spezialmaschinen
Stehr

Stehr Baumaschinen GmbH · Am Johannesgarten 5 · 36318 Schwalmtal

S.C. FOREMCONS SRL.
CRISTINA
PADURII STREET 8, OFFICE 308
2009 CHISINAU
MOLDAVIEN

Bankverbindungen:

Commerzbank AG Filiale Fulda (BLZ 530 400 12) 191 706 100
IBAN: DE27 5304 0012 0191 7061 00 BIC/SWIFT: COBADEFF530

Sparkasse Oberhessen (BLZ 518 500 79) 318 000 174
IBAN: DE40 5185 0079 0318 0001 74 BIC/SWIFT: HELADEF1FRI

Postbank
IBAN: DE77 1001 0010 0641 4131 21 BIC/SWIFT: PBNKDEFF

Deutsche Bank Lauterbach (BLZ 530 700 24) 1 101 005
IBAN: DE17 5307 0024 0110 1005 00 BIC/SWIFT: DEUTDEDB530

Amtsgericht Gießen HRB 5179
USt-ID-Nr.: DE 22 42 64 113
Geschäftsführer: Jürgen Stehr, Carsten Soltau

VAT Reg No.:
Cus-No.:17618 Page 1
Schwalmtal , 20/08/2020
Reference US

INVOICE NO.:1041304

Our invoice amount pertaining to order-no: 202008088

Order by email

No.	Product-ID	Quantity	Product-description	Price EUR	Total EUR
1	SV 404020 E	1,00 pcs	Compaction Wheel SVR 40 Roller with compaction feet, Height to mounting Plate: 1070 mm, overall Wheel Diameter: 920 mm, overall Wheel width: 400 mm Carrier Vehicle: 8-16 to. Weight: 550 Kg Ser. No.: 1926 Custtoms code: 8430 6100	4.980,00 10,00%	4.482,00
2		1,00 pcs	Pallet weight: 20 kg weight total: 570 kg Dimensions 1200 mm x 1000 mm x 550 mm		
3	ST 992E		IT IS A TAX-FREE EXPORT DELIVERY		
4	ST 999 E		The exporter of the products covered by this document declares that, except where otherwise clearly indicated, these products are of CE preferential origin.		
5			Country of origin: Germany		

www.stehr.com

info@stehr.com

Spezialmaschinen
Stehr

Stehr Baumaschinen GmbH · Am Johannesgarten 5 · 36318 Schwalmtal

S.C. FOREMCONS SRL.
CRISTINA
PADURII STREET 8, OFFICE 308
2009 CHISINAU
MOLDAVIEN

Bankverbindungen:

Commerzbank AG Filiale Fulda (BLZ 530 400 12) 191 706 100
IBAN: DE27 5304 0012 0191 7061 00 BIC/SWIFT: COBADEFF530

Sparkasse Oberhessen (BLZ 518 500 79) 318 000 174
IBAN: DE40 5185 0079 0318 0001 74 BIC/SWIFT: HELADEF1FRI

Postbank
IBAN: DE77 1001 0010 0641 4131 21 BIC/SWIFT: PBNKDEFF

Deutsche Bank Lauterbach (BLZ 530 700 24) 1 101 005
IBAN: DE17 5307 0024 0110 1005 00 BIC/SWIFT: DEUTDEDB530

Amtsgericht Gießen HRB 5179
USt-ID-Nr.: DE 22 42 64 113
Geschäftsführer: Jürgen Stehr, Carsten Soltau

VAT Reg No.:
Cus-No.:17618 Page 2
Schwalmtal , 20/08/2020
Reference US

INVOICE NO.:1041304

This invoice include EUR 498,00 discount

Sub-total.....EUR	4.482,00
% Tax ....EUR	
Total.....EUR	4.482,00

Payment.....: To be agreed.
Shipment....: by customer

Delivery date 25.08.2020

BIC/SWIFT: COBADEFF530 IBAN: DE27 5304 0012 0191 7061 00

Schwalmtal, den 20.08.2020

A. Brosch

A. Brosch
Stehr Baumaschinen GmbH
Am Johannesgarten 5
D – 36318 Schwalmtal
☎ 00496630 918440
Mail Info@stehr.com

Formular tipizat
Anexa 1 la Ordinul Ministerului Finanțelor al Republicii Moldova nr.118 din 28 august 2017
Типовая форма
Приложение 1 к приказу Министерства Финансов Республики Молдова № 118 от 28 августа 2017 г

FACTURĂ FISCALĂ
НАЛОГОВАЯ НАКЛАДНАЯ

Seria, Nr.
Серия, № **EUJ000605997**

Data eliberării /data livrării 08.08.2018 / 08.08.2018 Дата выписки /дата поставки	**8. Foaia de parcurs** Путевой лист	**seria:** серия	**număr:** номер **data:** дата
	9. Transportator Перевозчик	**S.C. FOREMCONS S.R.L., SEC.BOTANICA Padurii nr.8 of.308 Cont MD61ML000000000225124978, BC'Moldindconbank'S.A. fil.'Ciocana' Chisinau, MOLDMD2X349**	**c.f./ nr.TVA** 1005600001878 / ф.к./ код НДС 0304951
1. Furnizor: Поставщик	**GRIORD-GRUP S.R.L., OR.DURLESTI Mircesti nr.1 Cont MD85AG000000022513178356, BC'Moldova-Agroindbank'S.A. fil.6 Chisinau, AGRNMD2X413**		**c.f./ nr.TVA** 1008600058622 / ф.к./ код НДС 0505834
2. Cumpărător/beneficiar: Покупатель/получатель	**S.C. FOREMCONS S.R.L., SEC.BOTANICA Padurii nr.8 of.308 Cont MD61ML000000000225124978, BC'Moldindconbank'S.A. fil.'Ciocana' Chisinau, MOLDMD2X349**		**c.f./ nr.TVA** 1005600001878 / ф.к./ код НДС 0304951
3. Delegație Доверенность **seria** серия **număr** номер **data** дата **delegatul** делегированный		**4. Documente anexate** Прилагаемые документы	
5. Punct încărcare Пункт погрузки **Chisinau**	**6. Punct descărcare** Пункт разгрузки **Chisinau**	**7. Redirijări** Переадресовки	

10.1 Denumirea mărfurilor/activelor, serviciilor și codul poziției tarifare al mărfii/activului Наименование товаров/активов, услуг и код товарной позиции товара/актива. 22572	**10.2 Unitate de măsură** Единица измерения	**10.3 Cantitatea mărfurilor/activelor, volumul serviciilor** Количество товаров/активов, объем услуг	**10.4 Preț unitar fără TVA, lei** Цена единицы без НДС, леев	**10.5 Valoarea totală fără TVA, lei** Общая сумма без НДС, леев	**10.6 Cota TVA,%** Ставка НДС, %	**10.7 Suma totală a TVA, lei** Общая сумма НДС, леев	**10.8 Valoarea mărfurilor/activelor, serviciilor, lei** Стоимость товаров/активов, услуг, леев	**10.9 Altă informație** Другая информация	**10.10 Tip ambalaj** Тип упаковки	**10.11 Număr locuri** Количество мест	**10.12 Masa brută, tone** Масса брутто, тонн
Taietor de asfalt Bisonte MTA500S Subaru EX40	buc	1	23333,33	23333,33	20	4666,67	28000,00				
11. TOTAL (pe factura fiscală) / Всего (по налоговой накладной)				23333,33	X	4666,67	28000,00	X	X	X	0,00

12. Permis eliberarea: Отпуск разрешил: director Iurie Grisan — Aplicată semnătura digitală de către Furnizor\Применена цифровая подпись Поставщика

Funcția, numele, prenumele , semnătura \ Должность, фамилия, имя, подпись

13. Predat mărfurile/activele (serviciile): Сдал товары/активы (услуги) director Iurie Grisan — Aplicată semnătura digitală de către Furnizor\Применена цифровая подпись Поставщика

Funcția, numele, prenumele , semnătura \ Должность, фамилия, имя , подпись

L.Ș.
М.П.

14. Primit mărfurile/activele intermediarul (transportatorul):

Принял товары/активы посредник (перевозчик) _____

Funcția, numele, prenumele , semnătura \ Должность, фамилия, имя , подпись

15. Predat mărfurile/activele intermediarul (transportatorul)::
Сдал товары/активы посредник (перевозчик) _____

Funcția, numele, prenumele , semnătura \ Должность, фамилия, имя , подпись

16. Primit mărfurile/activele (serviciile) cumpărătorul/beneficiarul:
Принял товары/активы (услуги) покупатель/получатель director Dumitru Axentii — Aplicată semnătura digitală de către Cumpărător\Применена цифровая подпись Покупателя

Funcția, numele, prenumele , semnătura \ Должность, фамилия, имя , подпись

Ciocana
Tohatin

Nr. exemplarului / № экземпляра: 1

FACTURĂ FISCALĂ
НАЛОГОВАЯ НАКЛАДНАЯ

Seria, Nr. / Серия, № FB9797133

Data eliberarii / data livrarii / Дата выписки / дата поставки: 24 Iulie 2019 / 24 Iulie 2019

8.Foaia de parcurs seria: ___

9.Transportator / Перевозчик: "Utilaj Expert SRL"

c.f./nr.TVA / Ф.к./код НДС: 1008600060199 / 0607524

1.Furnizor / Поставщик: Utilaj Expert SRL, RM, mun. Chisinau, str. Kiev 5, cod bancar: CMTBMD2X498 cod IBAN: MD03CM000225104980140671 la BC Comertbank SA filiala nr. 1

c.f./nr.TVA / Ф.к./код НДС: 1008600060199 / 0607524

2.Cumparator / Покупатель: Foremcons SRL, mun.Chișinău, str. Pădurii, 8, of . 308, cod bancar: c/b MOLDMD2X349 cod IBAN: MD61ML000000000225124978 la BC "Moldinconbank" SA, fil.Ciocana, Chisinau

c.f./nr.TVA / Ф.к./код НДС: 1005600001878 / 0304951

3.Delegatie ___ delegatul ___

4.Documente anexate / Прилагаемые документы

5.Punct incarcare / Пункт погрузки: m. Chisinau

6.Punct descarcare / Пункт разгрузки: m. Chisinau

7.Redirijari / Переадресовки

10.1 Denumirea marfurilor, serviciilor si cod nomenclator al marfii / Наименование товаров, услуг и номенклатурный код товара	10.2 Unitate de masura / Единица измерения	10.3 Cantitatea marfurilor, volumul servicilor / Количество товара, объем услуг	10.4 Pret unitar fara TVA, lei / Цена единицы без НДС, леев	10.5 Suma totala fara TVA, lei / Общая сумма без НДС, леев	10.6 Cota TVA / Ставка НДС %	10.7 Suma totala a TVA, lei / Общая сумма НДС, леев	10.8 Valoarea marfurilor, servicilor, lei / Стоимость товаров услуг, леев	10.9 Alta informatie / Другая информация	10.10 Tip ambalaj / Тип упаковки	10.11 Numar locuri / Количество мест	10.12 Masa bruta, tone / Масса брутто, тонн
Taietor de asfalt MTBA 451 HB 22573	buc	1	33250,00	33250,00	20,00	6650,00	39900,00				
Disc diamantat Norton 450x25,4 mm asfalt+beton	buc	1	3750,00	3750,00	20,00	750,00	4500,00				
Disc diamantat AGT 450x25,4 mm asfalt	buc	1	2083,33	2083,33	20,00	416,67	2500,00				
11. TOTAL (pe pagina) / Всего (по странице)				39083,33	x	7816,67	46900,00	x	x	x	x
12. TOTAL (pe factura fiscala) / Всего (по налоговой накладной)				39083,33	x	7816,67	46900,00	x	x	x	x

13. Permis eliberarea / Отпуск разрешил: Director Calciu V.
Functia, numele, prenumele si semnatura / Должность, фамилия, имя и подпись

14. Predat bunurile (serviciile) / Сдал материальные ценности (услуги): Director Calciu V.
Functia, numele, prenumele si semnatura / Должность, фамилия, имя и подпись

15. Primit bunurile intermediarul (transportatorul): / Принял материальные ценности посредник (перевозчик)
Functia, numele, prenumele si semnatura / Должность, фамилия, имя и подпись

16. Predat bunurile intermediarul (transportatorul): / Сдал материальные ценности посредник (перевозчик)
Functia, numele, prenumele si semnatura / Должность, фамилия, имя и подпись

17. Primit bunurile (serviciile) cumparatorul: / Принял материальные ценности (услуги) покупатель
Functia, numele, prenumele si semnatura / Должность, фамилия, имя и подпись: Șef Bordian Marin

L.S. / М.П.

Formular tipizat Anexa 1 la Ordinul Ministerului Finanţelor al Republicii Moldova Nr.118 din 28.08.2017
Типовая форма Приложение 1 к приказу Министерства Финансов Республики Молдова № 118 от 28.08.2017

Cofraje 4

BIMETCOM
DEPOZIT DE METAL
TEL. 022-507-181, 022-507-191

...ALĂ
...НАКЛАДНАЯ

Formular ti...
Anexa 1 la ordinul Ministerului Finanţelor al Republicii Moldova Nr. 118 din 28.08.
Типовая фо...
Приложение 1 к приказу Министерства финансов Молдова № 118 от 28.08.20

FACTURĂ FISCALĂ
НАЛОГОВАЯ НАКЛАДНАЯ

Seria, Nr / Серия, № **AAH 0480019**

Мосаш D

FREE — STROKE SCRIBE

Data eliberării / data livrării / Дата выписки / дата поставки	21 octombrie 2019 / 21 octombrie 2019	**8. Foaia de parcurs** / Путевой лист — seria / серия: — número / номер: — data / дата:	
		9. Transportator / Перевозчик	Foremcons SRL mun. Chisinau, str.Padurii 8,of.308 — c.f./ nr. TVA / ф.к./ код НДС: 1005600001878 / 0304951
1. Furnizor: / Поставщик	Bimetcom SRL Chishinau, str. Uzinelor 205/2 c/d MD67MO2224ASV11877057100 BC"MOBIASBANCĂ - OTP Group" S.A. MOBBMD22		c.f./ nr. TVA / ф.к./ код НДС: 1003600064170 / 0402098
2. Cumpărător / Покупатель	Foremcons SRL mun. Chisinau, str.Padurii 8,of.308 c/d MD61ML000000000225124978 , BC'Moldindconbank'S.A. fil. 'Ciocana' Chisinau , MOLDMD2X349		c.f./ nr. TVA / ф.к./ код НДС: 1005600001878 / 0304951
3. Delegatie / Доверенность	data / дата	delegatul / делегированный: Gangan Iurii	**4. Documente anexate** / Прилагаемые документы
5. Punct încărcare / Пункт погрузки: Chisinau	**6. Punct descărcare** / Пункт разгрузки: Chisinau		**7. Redirijări** / Переадресовки

10.1 Denumirea mărfurilor/activelor, serviciilor şi codul poziţiei tarifare al mărfii/activului — Наименование товаров/активов, услуг и код товарной позиции товара/актива	10.2 Unitatea de măsură — Единица измерения	10.3 Cantitatea mărfurilor/ activelor, volumul serviciilor — Количество товаров/активов, объем услуг	10.4 Pret unitar, fără TVA, lei — Цена единицы без НДС, леев	10.5 Valoarea totală fără TVA, lei — Общая сумма без НДС, леев	10.6 Cota TVA, % — Ставка НДС, %	10.7 Suma totală a TVA, lei — Общая сумма НДС, леев	10.8 Valoarea mărfurilor/ activelor, serviciilor, lei — Стоимость товаров/активов, услуг, леев	10.9 Altă informatie — Другая информация	10.10 Tip ambalaj — Тип упаковки	10.11 Număr locuri — Количество мест	10.1 Masa brută tone — Масс брутт тонн
Tabla 6*1500*6000 2387.2	m.l.	45	782,44	35 209,97	20%	7 041,99	42 251,96				3,07
Taiere Ghilotina 2588	buc	8	20,83	166,67	20%	33,33	200,00				0,00
Profil U 10 4051	m	330	94,72	31 257,01	20%	6 251,41	37 508,42				2,81
Teava DE 89*4 1677	m	24	97,38	2 337,00	20%	467,40	2 804,40				0,19
Taierea 412	buc	1	1 107,68	1 107,68	20%	221,54	1 329,22				0,00
11. TOTAL (pe pagină) / Всего (по странице)				70 078,33	x	14 015,67	84 094,00	x	x	x	6,088
12. TOTAL (pe factura fiscală) / Всего (по налоговой накладной)				70 078,33	x	14 015,67	84 094,00	x	x	x	6,088

13. Permis eliberarea:
Отпуск разрешил

Golban Ana Albert Manager (in activitatea comerciala)
Functia, numele, prenumele si semnătura
Должность, фамилия, имя и подпись

14. Predat mărfurile/activele (serviciile):
Сдал товары/активы (услуги):

Golban Ana Albert Manager (in activitatea comerciala)
Functia, numele, prenumele si semnătura
Должность, фамилия, имя и подпись

L.S.
М.П.

15. Primit bunurile intermediarul (transportatorul):
Принял товары/активы посредник (перевозчик):

Functia, numele, prenumele si semnătura
Должность, фамилия, имя и подпись

16. Predat mărfurile/activele intermediarul (trasnportatorul):
Сдал товары/активы посредник (перевозчик):

Functia, numele, prenumele si semnătura
Должность, фамилия, имя и подпись

17. Primit mărfurile/activele (serviciile) cumpărătorul/beneficiarul:
Принял товары/активы (услуги) покупатель/получатель

Gangan Iurii
Functia, numele, prenumele si semnătura
Должность, фамилия, имя и подпись

L.S.
М.П

Mocanul

Formular tipizat Anexa 1 la Ordinul Ministerului Finanțelor al Republicii Moldova Nr.118 din 28.08.2017
Типовая форма Приложение 1 к приказу Министерства Финансов Республики Молдова № 118 от 28.08.2017

BIMETCOM
DEPOZIT DE METAL
TEL. 022-507-181, 022-507-191

Formular tipizat
Anexa 1 la ordinul Ministerului Finanțelor al Republicii Moldova Nr. 118 din 28.08.2017
Типовая форма
Приложение 1 к приказу Министерства финансов Молдова № 118 от 28.08.2017 г.

Cópraje 4

...A
...КЛАДНАЯ

...CTURĂ FISCALĂ
...АЛОГОВАЯ НАКЛАДНАЯ

Seria, Nr / Серия, № **AAH 0481382**

Data eliberării / data livrării / Дата выписки / дата поставки	6 noiembrie 2019 / 6 noiembrie 2019	**8. Foaia de parcurs** / Путевой лист — seria / серия: — număr / номер: — data / дата:	
		9. Transportator / Перевозчик	**Foremcons SRL mun. Chisinau, str.Padurii 8,of.308** — c.f./ nr. TVA / ф.к./ код НДС: **1005600001878 / 0304951**
1. Furnizor: / Поставщик	**Bimetcom SRL Chishinau, str. Uzinelor 205/2 c/d MD67MO2224ASV11877057100 BC"MOBIASBANCA - OTP Group" S.A. MOBBMD22**		c.f./ nr. TVA / ф.к./ код НДС: **1003600064170 / 0402098**
2. Cumpărător / Покупатель	**Foremcons SRL mun. Chisinau, str.Padurii 8,of.308 c/d MD61ML000000000225124978 , BC'Moldindconbank'S.A. fil. 'Ciocana' Chisinau , MOLDMD2X349**		c.f./ nr. TVA / ф.к./ код НДС: **1005600001878 / 0304951**

3. Delegatie / Доверенность — data / дата — delegatul / делегированный: Gangan Iurie

4. Documente anexate / Прилагаемые документы

5. Punct încărcare / Пункт погрузки: Chisinau

6. Punct descărcare / Пункт разгрузки: Chisinau

7. Redirijări / Переадресовки

10.1 Denumirea mărfurilor/activelor, serviciilor și codul poziției tarifare al mărfii/activului / Наименование товаров/активов, услуг и код товарной позиции товара/актива	10.2 Unitatea de măsură / Единица измерения	10.3 Cantitatea mărfurilor/ activelor, volumul serviciilor / Количество товаров/активов, объем услуг	10.4 Pret unitar, fără TVA, lei / Цена единицы без НДС, леев	10.5 Valoarea totală fără TVA, lei / Общая сумма без НДС, леев	10.6 Cota TVA, % / Ставка НДС, %	10.7 Suma totală a TVA, lei / Общая сумма НДС, леев	10.8 Valoarea mărfurilor/ activelor, serviciilor, lei / Стоимость товаров/активов, услуг, леев	10.9 Altă informatie / Другая информация	10.10 Tip ambalaj / Тип упаковки	10.11 Număr locuri / Количество мест	10.12 Masa brută, tone / Масса брутто, тонн
Tabla 5*1500*6000	m.l.	48	620,16	29 767,50	20%	5 953,50	35 721,00				2,627
Taiere Ghilotina	buc	8	15,00	120,00	20%	24,00	144,00				0,008
11. TOTAL (pe pagină) / Всего (по странице)				29 887,50	x	5 977,50	35 865,00	x	x	x	2,635
12. TOTAL (pe factura fiscală) / Всего (по налоговой накладной)				29 887,50	x	5 977,50	35 865,00	x	x	x	2,635

13. Permis eliberarea: / Отпуск разрешил
Cumpata Daniela Manager (in activitatea comerciala)
Functia, numele, prenumele si semnătura / Должность, фамилия, имя и подпись

14. Predat mărfurile/activele (servicile): / Сдал товары/активы (услуги):
Cumpata Daniela Manager (in activitatea comerciala)
Functia, numele, prenumele si semnătura / Должность, фамилия, имя и подпись

L.S. / М.П.

15. Primit bunurile intermediarul (transportatorul): / Принял товары/активы посредник (перевозчик):
Functia, numele, prenumele si semnătura / Должность, фамилия, имя и подпись

16. Predat mărfurile/activele intermediarul (trasnportatorul): / Сдал товары/активы посредник (перевозчик):
Functia, numele, prenumele si semnătura / Должность, фамилия, имя и подпись

17. Primit mărfurile/activele (servicile) cumpărătorul/beneficiarul: / Принял товары/активы (услуги) покупатель/получатель
Gangan Iurie
Functia, numele, prenumele si semnătura / Должность, фамилия, имя и подпись

L.S. / М.П

Formular tipizat Anexa 1 la Ordinul Ministerului Finanțelor al Republicii Moldova Nr.118 din 28.08.2017
Типовая форма Приложение 1 к приказу Министерства Финансов Республики Молдова № 118 от 28.08.2017

BIMETCOM
DEPOZIT DE METAL
TEL. 022-507-181, 022-507-191

...nplarului
...емпляра

...ACTURĂ FISCALĂ
НАЛОГОВАЯ НАКЛАДНАЯ

Cofrol 4

Formular tipizat
Anexa 1 la ordinul Ministerului Finanțelor al Republicii Moldova Nr. 118 din 28.08.2017
Типовая форма
Приложение 1 к приказу Министерства финансов Молдова № 118 от 28.08.2017 г.

FACTURĂ FISCALĂ Seria, Nr **AAH 0481707**
НАЛОГОВАЯ НАКЛАДНАЯ Серия, №

Data eliberării / data livrării Дата выписки / дата поставки	12 noiembrie 2019 / 12 noiembrie 2019	8. Foaia de parcurs seria: número data Путевой лист серия номер дата	
		9. Transportator Foremcons SRL mun. Chisinau, str.Padurii 8,of.308 Перевозчик	c.f./ nr. TVA 1005600001878 / 0304951 ф.к./ код НДС
1. Furnizor: Bimetcom SRL Chishinau, str. Uzinelor 205/2 c/d MD67MO2224ASV11877057100 BC"MOBIASBANCA - OTP Group" S.A. MOBBMD22 Поставщик			c.f./ nr. TVA 1003600064170 / 0402098 ф.к./ код НДС
2. Cumpărător Foremcons SRL mun. Chisinau, str.Padurii 8,of.308 c/d MD61ML00000000225124978 , BC'Moldindconbank'S.A. fil. 'Ciocana' Chisinau , MOLDMD2X349 Покупатель			c.f./ nr. TVA 1005600001878 / 0304951 ф.к./ код НДС
3. Delegatie data delegatul Gangan Iurii Доверенность дата делегированный		4. Documente anexate Прилагаемые документы	
5. Punct încărcare Chisinau Пункт погрузки	6. Punct descărcare Chisinau Пункт разгрузки	7. Redirijări Переадресовки	

10.1 Denumirea mărfurilor/activelor, serviciilor şi codul poziţiei tarifare al mărfii/activului Наименование товаров/активов, услуг и код товарной позиции товара/актива	10.2 Unitatea de măsură Единица измерения	10.3 Cantitatea mărfurilor/ activelor, volumul serviciilor Количество товаров/активов, объем услуг	10.4 Pret unitar, fără TVA, lei Цена единицы без НДС, леев	10.5 Valoarea totală fără TVA, lei Общая сумма без НДС, леев	10.6 Cota TVA, % Ставка НДС, %	10.7 Suma totală a TVA, lei Общая сумма НДС, леев	10.8 Valoarea mărfurilor/ activelor, serviciilor, lei Стоимость товаров/активов, услуг, леев	10.9 Altă informatie Другая информация	10.10 Tip ambalaj Тип упаковки	10.11 Număr locuri Количество мест	10.12 Masa brută, tone Масса брутто, тонн
Otel Rotund 20 Al	m	18	26,64	479,58	20%	95,92	575,50				0,044
Taierea	buc	1	12,08	12,08	20%	2,42	14,50				0,001
11. TOTAL (pe pagină) / Всего (по странице)				491,66	x	98,34	590,00	x	x	x	0,045
12. TOTAL (pe factura fiscală) / Всего (по налоговой накладной)				491,66	x	98,34	590,00	x	x	x	0,045

13. Permis eliberarea:
Отпуск разрешил
Golosov Irina Nicolai Manager (in activitatea comerciala)
Functia, numele, prenumele si semnătura
Должность, фамилия, имя и подпись

14. Predat mărfurile/activele (serviciile):
Сдал товары/активы (услуги):
Golosov Irina Nicolai Manager (in activitatea comerciala)
Functia, numele, prenumele si semnătura
Должность, фамилия, имя и подпись

L.S.
М.П.

15. Primit bunurile intermediarul (transportatorul):
Принял товары/активы посредник (перевозчик)
Functia, numele, prenumele si semnătura
Должность, фамилия, имя и подпись

16. Predat mărfurile/activele intermediarul (trasnportatorul):
Сдал товары/активы посредник (перевозчик)
Functia, numele, prenumele si semnătura
Должность, фамилия, имя и подпись

17. Primit mărfurile/activele (serviciile) cumpărătorul/beneficiarul:
Принял товары/активы (услуги) покупатель/получатель
Gangan Iurii
Functia, numele, prenumele si semnătura
Должность, фамилия, имя и подпись

L.S.
М.П.

Formular tipizat Anexa 1 la Ordinul Ministerului Finanțelor al Republicii Moldova Nr.118 din 28.08.2017
Типовая форма Приложение 1 к приказу Министерства Финансов Республики Молдова № 118 от 28.08.2017

Expropie 4

BIMETCOM
DEPOZIT DE METAL
TEL. 022-507-181, 022-507-191

...A
...КЛАДНАЯ

Seria, Nr
Серия, №
AAH 0484976

Data eliberării / data livrării / Дата выписки / дата поставки	26 decembrie 2019 / 26 decembrie 2019	**8. Foaia de parcurs** Путевой лист — seria: серия; număr: номер; data: дата	
		9. Transportator Перевозчик	**Foremcons SRL mun. Chisinau, str.Padurii 8,of.308** — c.f./ nr. TVA ф.к./ код НДС: **1005600001878 / 0304951**
1. Furnizor: Поставщик	**Bimetcom SRL Chishinau, str. Uzinelor 205/2 c/d MD67MO2224ASV11877057100 BC"MOBIASBANCA - OTP Group" S.A. MOBBMD22**		c.f./ nr. TVA ф.к./ код НДС: **1003600064170 / 0402098**
2. Cumpărător Покупатель	**Foremcons SRL mun. Chisinau, str.Padurii 8,of.308 c/d MD61ML000000000225124978 , BC'Moldindconbank'S.A. fil. 'Ciocana' Chisinau , MOLDMD2X349**		c.f./ nr. TVA ф.к./ код НДС: **1005600001878 / 0304951**
3. Delegatie Доверенность	data дата	delegatul делегированный: Gangan Iurie	**4. Documente anexate** Прилагаемые документы
5. Punct încărcare Пункт погрузки: Chisinau	**6. Punct descărcare** Пункт разгрузки: Balti		**7. Redirijări** Переадресовки

10.1 Denumirea mărfurilor/activelor, serviciilor şi codul poziţiei tarifare al mărfii/activului — Наименование товаров/активов, услуг и код товарной позиции товара/актива	10.2 Unitatea de măsură — Единица измерения	10.3 Cantitatea mărfurilor/ activelor, volumul serviciilor — Количество товаров/активов, объем услуг	10.4 Pret unitar, fără TVA, lei — Цена единицы без НДС, леев	10.5 Valoarea totală fără TVA, lei — Общая сумма без НДС, леев	10.6 Cota TVA, % — Ставка НДС, %	10.7 Suma totală a TVA, lei — Общая сумма НДС, леев	10.8 Valoarea mărfurilor/ activelor, serviciilor, lei — Стоимость товаров/активов, услуг, леев	10.9 Altă informatie — Другая информация	10.10 Tip ambalaj — Тип упаковки	10.11 Număr locuri — Количество мест	10.12 Masa brută, tone — Масса брутто, тонн
Teava DE 89*4	m	6	91,78	550,67	20%	110,13	660,80				0,049
Taierea	buc	1	21,83	21,83	20%	4,37	26,20				0,001
11. TOTAL (pe pagină) / Всего (по странице)				572,50	x	114,50	687,00	x	x	x	0,050
12. TOTAL (pe factura fiscală) / Всего (по налоговой накладной)				572,50	x	114,50	687,00	x	x	x	0,050

13. Permis eliberarea:
Отпуск разрешил: Luca Mariana Manager (in activitatea comerciala)
Functia, numele, prenumele si semnătura
Должность, фамилия, имя и подпись

14. Predat mărfurile/activele (servicile):
Сдал товары/активы (услуги): Luca Mariana Manager (in activitatea comerciala)
Functia, numele, prenumele si semnătura
Должность, фамилия, имя и подпись

L.S.
М.П.

15. Primit bunurile intermediarul (transportatorul):
Принял товары/активы посредник (перевозчик):
Functia, numele, prenumele si semnătura
Должность, фамилия, имя и подпись

16. Predat mărfurile/activele intermediarul (trasnportatorul):
Сдал товары/активы посредник (перевозчик):
Functia, numele, prenumele si semnătura
Должность, фамилия, имя и подпись

17. Primit mărfurile/activele (serviciile) cumpărătorul/beneficiarul:
Принял товары/активы (услуги) покупатель/получатель: Gangan Iurie
Functia, numele, prenumele si semnătura
Должность, фамилия, имя и подпись

L.S.
М.П

Ex. 1
Nr. exemplarului
№ экземпляра

Formular tipizat
Anexa nr. 1 la Ordinul Ministerului Finanțelor al Republicii Moldova nr. 110 din 28 august 2017
Типовая форма
Приложение № 1 к Приказу Министерства финансов Республики Молдова № 110 от 28 августа 2017 г.

FACTURĂ FISCALĂ
НАЛОГОВАЯ НАКЛАДНАЯ

Seria, Nr.
Серия, №

IM1886643

Copia 4

Data eliberării/Data livrării 28,10,19 /28,10,19

8. Foaia de parcurs seria: _____ număr: _____ data _____
Путевой лист серия номер дата

9. Transportator:
Перевозчик Beax Com SRL

1. Furnizor: Beax Com SRL Chisinau str.Schinoasa 27 Cod IBAN MD97ML0000000002251549 82 MOLDMD2X349
Продавец
c.f./ nr.TVA / ф.к./ код НДС 1011600018158/0208001

2.Cumpărător: Foremcons SRL Chisinau bd.Dacia 40/2 Cod IBAN MD61ML0000000002251249 78 MOLDMD2X349
Покупатель
c.f./ nr.TVA 1011600018158/0208001

3.Delegatie data _____ delegatul _____
Доверенность дата делегированный
c.f./ nr.TVA / ф.к./ код НДС 1005600001878/0304951

4.Documente anexate
Прилагаемые документы

5. Punct încărcare Chisinau str. Haltei 41/1
Пункт погрузки

6. Punct descărcare Balti
Пункт разгрузки

7. Redirijări
Переадресовки

10.1 Denumirea mărfurilor/activelor, serviciilor și codul poziției tarifare al mărfii/activului / Наименование товаров/активов, услуг и код товарной позиции товара/актива	10.2 Unitate de măsură / Единица измерения	10.3 Cantitatea mărfurilor/activelor, volumul serviciilor / Количество товаров/активов, объем	10.4 Preț unitar fără TVA, lei / Цена единицы без НДС, леев	10.5 Valoarea totală fără TVA, lei / Общая сумма без НДС, леев	10.6 Cota TVA, % / Ставка НДС, %	10.7 Suma totală a TVA, lei / Общая сумма НДС, леев	10.8 Valoarea mărfurilor/activelor, serviciilor, lei / Стоимость товаров/активов, услуг, леев	10.9 Altă informație / Другая информация	10.10 Tip ambalaj / Тип упаковки	10.11 Număr locuri / Количество мест	10.12 Masa brută, tone / Масса брутто, тонн
Disc metal 230mm	buc	60	20,83	1250,00	20%	250,00	1500,00				
Electrozi D-3,2	kg	27	33,75	911,25	20%	182,25	1093,50				
11. TOTAL (pe pagină) / Всего (по странице)				2161,25	x	432,25	2593,50	x	x	x	
12. TOTAL (pe factura fiscală) / Всего (по налоговой накладной)				2161,25	x	432,25	2593,50	x	x	x	

13. Permis eliberarea:
Отпуск разрешил: Axentii Valeriu - director
Funcția, numel, prenumele și semnătura
Должность, фамилия, имя и подпись

14. Predat marfurile/activele (serviciile):
Сдал товары/активы(услуги) Axentii Valeriu - director
Funcția, numel, prenumele și semnătura
Должность, фамилия, имя и подпись

L.Ș.
M.П.

15. Primit marfurile/activele intermediarul (transportatorul):
Принял товары/активы посредник (перевозчик)
Funcția, numel, prenumele și semnătura
Должность, фамилия, имя и подпись

16.Predat marfurile/activele intermediarul (transportatorul):
Сдал товары/активы посредник (перевозчик)
Funcția, numel, prenumele și semnătura
Должность, фамилия, имя и подпись

17. Primit marfurile/activele(serviciile) cumpărătorul/beneficiarul:
Принял товары/активы (услуги) покупатель/получатель
Funcția, numel, prenumele și semnătura
Должность, фамилия, имя и подпись

L.Ș.
M.П.

manager
Oleg URSACHI

Ex. 1
Nr. exemplarului
№ экземпляра

FACTURĂ FISCALĂ
НАЛОГОВАЯ НАКЛАДНАЯ

Seria, Nr.
Серия, №
IM1886705

Formular tipizat
Anexa nr. 1 la Ordinul Ministerului Finanțelor al Republicii Moldova nr. 118 din 28 august 2017
Типовая форма
Приложение № 1 к Приказу Министерства финансов Республики Молдова № 118 от 28 августа 2017 г.

Cod roj 4

Data eliberării/Data livrării 06,11,19 /06,11,19

8. Foaia de parcurs seria: _____ numărul: _____ data _____
Путевой лист серия номер дата

9. Transportatorul:
Перевозчик Beax Com SRL

1. Furnizor: Beax Com SRL Chisinau str.Schinoasa 27 Cod IBAN MD97ML0000000002251549 82 MOLDMD2X349
Продавец
c.f./ nr.TVA / ф к / код НДС 1011600018158/0208001

2.Cumpărător: Foremcons SRL Chisinau bd.Dacia 40/2 Cod IBAN MD61ML0000000002251249 78 MOLDMD2X349
Покупатель
c.f./ nr.TVA 1011600018158/0208001

3.Delegatie data _____ delegatul _____
Доверенность дата делегированный
c.f./ nr.TVA / ф к / код НДС 1005600001878/0304951

4.Documente anexate
Прилагаемые документы

5. Punct încărcare Chisinau str. Haltei 41/1
Пункт погрузки

6. Punct descărcare Balti
Пункт разгрузки

7. Redirijări
Переадресовки

10.1 Denumirea mărfurilor/activelor, serviciilor și codul poziției tarifare al mărfii/activului / Наименование товаров/активов, услуг и код товарной позиции товара/актива	10.2 Unitate de măsură / Единица измерения	10.3 Cantitatea mărfurilor/activelor, volumul serviciilor / Количество товаров/активов, объем	10.4 Preț unitar fără TVA, lei / Цена единицы без НДС, леев	10.5 Valoarea totală fără TVA, lei / Общая сумма без НДС, леев	10.6 Cota TVA, % / Ставка НДС, %	10.7 Suma totală a TVA, lei / Общая сумма НДС, леев	10.8 Valoarea mărfurilor/activelor, serviciilor, lei / Стоимость товаров/активов, услуг, леев	10.9 Altă informație / Другая информация	10.10 Tip ambalaj / Тип упаковки	10.11 Număr locuri / Кол-во мест	10.12 Masa brută, tone / Масса брутто, тонн
Electrozi D-3,2	kg	13,5	33,75	455,63	20%	91,13	546,75				
11. TOTAL (pe pagină) / Всего (по странице)											
12. TOTAL (pe factura fiscală) / Всего (по налоговой накладной)				455,63	x	91,13	546,75	x	x	x	
13. Permis eliberarea:				455,63	x	91,13	546,75	x	x		

Отпуск разрешил Axentii Valeriu - director
Funcția, numel, prenumele și semnătura
Должность, фамилия, имя и подпись

14. Predat marfurile/activele (serviciile):
Сдал товары/активы(услуги) Axentii Valeriu - director
Funcția, numel, prenumele și semnătura
Должность, фамилия, имя и подпись

L.S.
М.П.

15. Primit marfurile/activele intermediarul (transportatorul):
Принял товары/активы посредник (перевозчик)
Funcția, numel, prenumele și semnătura
Должность, фамилия, имя и подпись

16.Predat marfurile/activele intermediarul (transportatorul):
Сдал товары/активы посредник (перевозчик)
Funcția, numel, prenumele și semnătura
Должность, фамилия, имя и подпись

17. Primit marfurile/activele(servicile) cumpărătorul/beneficiarul:
Принял товары/активы (услуги) покупатель/получатель
Oleg URSACHII
Funcția, numel, prenumele și semnătura
Должность, фамилия, имя и подпись
L.S.
М.П.

S.R.L. „BEAX COM"

S.C. "FOREMCONS" S.R.L. PENTRU FACTURI

Ex. 1
Nr. exemplarului
№ экземпляра

Formular tipărit
Anexa nr. 1 la Ordinul Ministerului Finanțelor al Republicii Moldova nr. 118 din 28 august 2017
Типовая форма
Приложение № 1 к Приказу Министерства финансов Республики Молдова № 118 от 28 августа 2017 г.

FACTURĂ FISCALĂ
НАЛОГОВАЯ НАКЛАДНАЯ

Seria, Nr.
Серия, №
IM2089002

Cojzoj 4

Data eliberării/Data livrării 20,12,19 /20,12,19	**8. Foaia de parcurs** seria: _____ **număr:** _____ **data** _____ (Путевой лист, серия, номер, дата)
	9. Transportator (Перевозчик) Beax Com SRL — **c.f./ nr. TVA** (ф.к./ код НДС) 1011600018158/0208001
1. Furnizor: Beax Com SRL Chisinau str.Schinoasa 27 Cod IBAN MD97ML0000000002251549 82 MOLDMD2X349 (Продавец)	**c.f./ nr. TVA** 1011600018158/0208001
2. Cumpărător: Foremcons SRL Chisinau bd.Dacia 40/2 Cod IBAN MD61ML0000000002251249 78 MOLDMD2X349 (Покупатель)	**c.f./ nr. TVA** (ф.к./ код НДС) 1005600001878/0304951
3. Delegatie (Доверенность) **data** (дата) **delegatul** (делегированный)	**4. Documente anexate** (Прилагаемые документы)
5. Punct încărcare (Пункт погрузки) **Chisinau str. Haltei 41/1**	**6. Punct descărcare** (Пункт разгрузки) **or.Balti** — **7. Redirijări** (Переадресовки)

10.1 Denumirea mărfurilor/activelor, serviciilor și codul poziției tarifare al mărfii/activului (Наименование товаров/активов, услуг и код товарной позиции товара/актива)	10.2 Unitate de măsură (Единица измерения)	10.3 Cantitatea mărfurilor/activelor, volumul serviciilor (Количество товаров/активов, объем)	10.4 Preț unitar fără TVA, lei (Цена единицы без НДС, леев)	10.5 Valoarea totală fără TVA, lei (Общая сумма без НДС, леев)	10.6 Cota TVA, % (Ставка НДС, %)	10.7 Suma totală a TVA, lei (Общая сумма НДС, леев)	10.8 Valoarea mărfurilor/activelor, serviciilor, lei (Стоимость товаров/активов, услуг, леев)	10.9 Altă informație (Другая информация)	10.10 Tip ambalaj (Тип упаковки)	10.11 Număr locuri (Количество мест)	10.12 Masa brută, tone (Масса брутто, тонн)
Electrozi D-3,2	kg	13,5	33,75	455,63	20%	91,13	546,75				
Discuri D-230mm	buc	5	16,67	83,33	20%	16,67	100,00				
11. TOTAL (pe pagină) / Всего (по странице)				538,96	x	107,79	646,75	x	x	x	
12. TOTAL (pe factura fiscală) / Всего (по налоговой накладной)				538,96	x	107,79	646,75	x	x		

13. Permis eliberarea:
Отпуск разрешил Axentii Valeriu - director
Funcția, numel, prenumele și semnătura
Должность, фамилия, имя и подпись

14. Predat marfurile/activele (serviciile):
Сдал товары/активы(услуги) Axentii Valeriu - director
Funcția, numel, prenumele și semnătura
Должность, фамилия, имя и подпись

«BEAX COM»
L.S.
M.П.

15. Primit marfurile/activele intermediarul (transportatorul):
Принял товары/активы посредник (перевозчик)
Funcția, numel, prenumele și semnătura
Должность, фамилия, имя и подпись

16. Predat marfurile/activele intermediarul (transportatorul):
Сдал товары/активы посредник (перевозчик)
Funcția, numel, prenumele și semnătura
Должность, фамилия, имя и подпись

17. Primit marfurile/activele(serviciile) cumpărătorul/beneficiarul:
Принял товары/активы (услуги) покупатель/получатель Oleg URSACHI
Funcția, numel, prenumele și semnătura
Должность, фамилия, имя и подпись

"FOREMCONS" S.R.L.
L.S.
M.П.

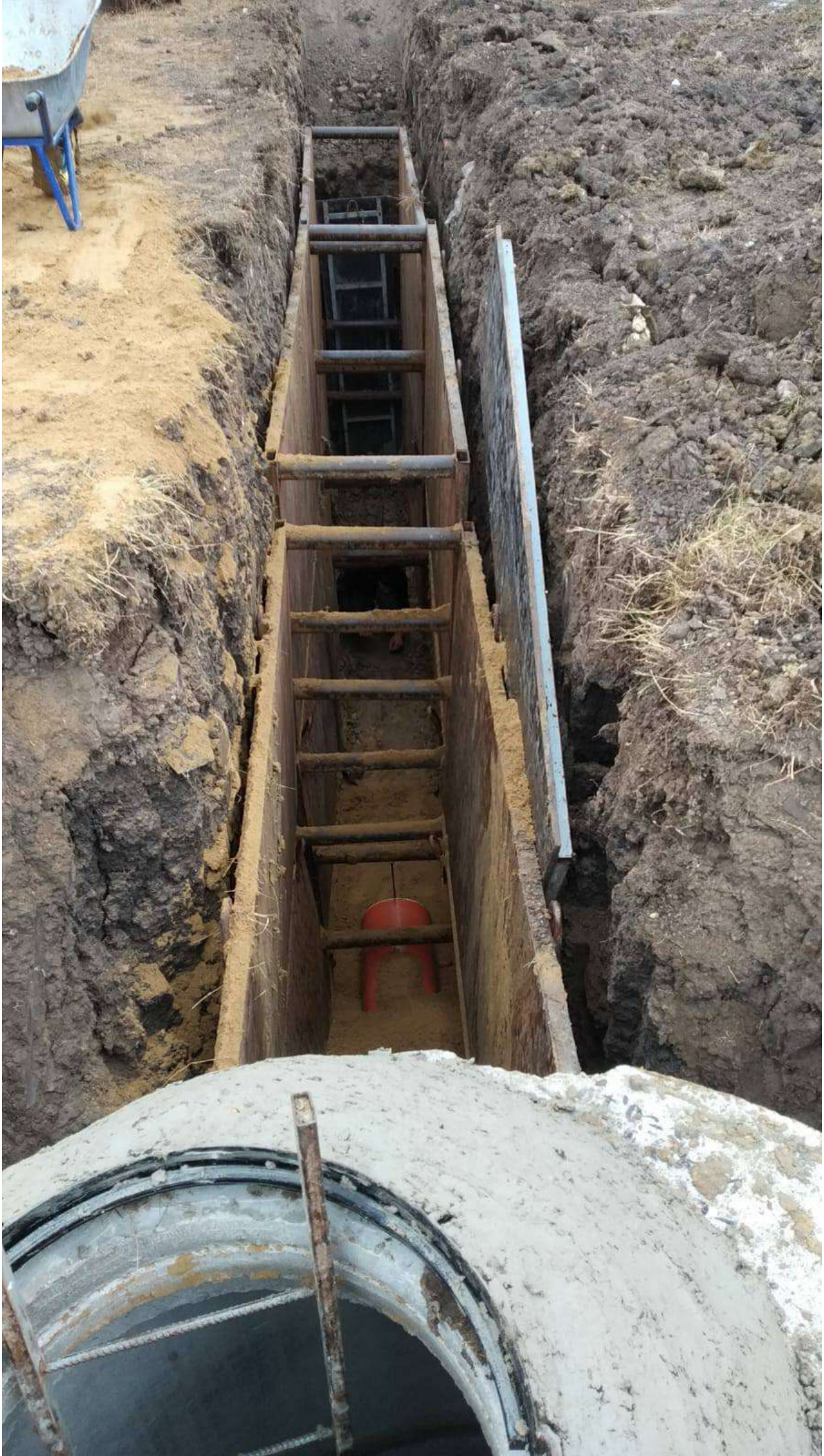

REPUBLICA MOLDOVA

CERTIFICAT DE ÎNMATRICULARE PROVIZORIU

MD

A FOR001

B 2009

J1 N3

J2 BA 10

D1 MAN

D2 <

D3 TGS 35.400 8X4 4BL

E WMA92SZZ49L057038

E1 X

E2 WMA92SZZ49L057038

F1 29420

G 17755

S1 2

P1 10518

P3 MOTORINĂ

R COMBINATE

Q X

I 05.12.2024

H 03.02.2025

Semnătura autorității

L.Ș.

B002013935

C1.1 S.C. "FOREMCONS" S.R.L.
X
C1.2 1005600001878
C1.3 MDA CHIŞINĂU
C4 PROPRIETAR
Z ASP
X1 DISP.DE RIDICARE

A Numărul de înmatriculare; **B** Anul fabricaţiei; **C1.1** Titularul; **C1.2** Numărul de identificare al titularului; **C1.3** Adresa; **C4** Drepturi asupra vehiculului; **D1** Marca; **D2** Tipul vehiculului; **D3** Descrierea comercială; **E** Numărul de identificare al vehiculului (VIN); **E1** Numărul caroseriei (ataş); **E2** Numărul şasiului; **F1** Masa maximă autorizată, kg; **G** Masa proprie, kg; **H** Perioada valabilităţii; **I** Data înmatriculării; **J1** Categoria/subcategoria vehiculului; **J2** Tipul caroseriei; **P1** Capacitatea motorului, cm^3; **P3** Tipul de combustibil sau de sursă de putere; **Q** Raportul putere/greutate, kW/kg; **R** Culoarea; **S1** Numărul de locuri pe scaune; **X1** Menţiuni speciale; **Z** Autoritatea emitentă.

IDNV 3024085061812

(Codul vehiculului în RST)

RADIERE DIN EVIDENŢĂ SAU DIN EXPLOATARE

Motivul

Data radierii

Semnătura autorităţii **L.Ş.**

Notă: Certificatul serveşte pentru circulaţia vehiculului pe teritoriul

C1.1 S.C. "FOREMCONS" S.R.L.
X
C1.2 1005600001878
C1.3 MDA CHIŞINĂU
C4 PROPRIETAR
Z ASP
X1 X

A Numărul de înmatriculare; **B** Anul fabricaţiei; **C1.1** Titularul; **C1.2** Numărul de identificare al titularului; **C1.3** Adresa; **C4** Drepturi asupra vehiculului; **D1** Marca; **D2** Tipul vehiculului; **D3** Descrierea comercială; **E** Numărul de identificare al vehiculului (VIN); **E1** Numărul caroseriei (ataş); **E2** Numărul şasiului; **F1** Masa maximă autorizată, kg; **G** Masa proprie, kg; **H** Perioada valabilităţii; **I** Data înmatriculării; **J1** Categoria/subcategoria vehiculului; **J2** Tipul caroseriei; **P1** Capacitatea motorului, cm^3; **P3** Tipul de combustibil sau de sursă de putere; **Q** Raportul putere/greutate, kW/kg; **R** Culoarea; **S1** Numărul de locuri pe scaune; **X1** Menţiuni speciale; **Z** Autoritatea emitentă.

IDNV 3024071048625
(Codul vehiculului în RST)

RADIERE DIN EVIDENŢĂ SAU DIN EXPLOATARE

Motivul

Data radierii

Semnătura autorităţii **L.Ş.**

Notă: Certificatul serveşte pentru circulaţia vehiculului pe teritoriul ţării, precum şi pentru scoaterea vehiculului din ţară, în caz de export.

REPUBLICA MOLDOVA

CERTIFICAT DE ÎNMATRICULARE PROVIZORIU

MD

A	SLL351	B	2010
J1	N3		
J2	BA 18		
D1	DAF	D2	<
D3	FAN CF75		
E	XLRAS75PC0E889340		
E1	X		
E2	XLRAS75PC0E889340		
G	18590	F1	28000
P1	9186	S1	2
P3	MOTORINĂ		
R	ALB		
Q	X		
I	21.11.2024	H	20.01.2025

Semnătura autorității

L.Ș.

B002008093

C O N T R A C T № 2

de prestare a serviciilor

mun. Chişinău **05 noiembrie 2024**

1. Partile contractante

SC "MVS-AUTO" S.R.L, numită în continuare „Prestator", în persoana directorului Lungu Serghei activând în baza statutului, pe de o parte şi **SC Foremcons SRL**, numită în continuare „Beneficiar", în persoana administratorului Axentii Dumitru activând în baza statutului, pe de altă parte, împreuna "Părţile" au convenit sa încheie prezentul contract cu privire la următoarele:

Obiectul contractului

1.1 In conformitate cu acordul "Părţilor" contractante, "Beneficiarul" face comanda, iar "Prestatorul" prestează servicii.

1.2 Lista serviciilor şi preturile sunt prezentate in p.3.1 a contractului dat. Tipul serviciilor si pretul lor poate fi complectat de parti prin comun acord.

1.3 Obiectul contractului: Servicii de arendă a tehnicii şi utilajelor.

2. Lista serviciilor si preţul

2.1 Beneficiarul achita serviciile conform tarifelor din facturile fiscale, pentru urmatoarele mecanisme:

Nr.	Denumirea utilajelor	Nr. minim
1.	Truck – camion at least 10 tons	3

2.2 Plata se va efectua in baza actelor de predare-preluare a serviciilor semnate de reprezentanţii împuterniciţi ai ambelor Părţi, cu eliberarea în acest scop de către Prestatorul a facturii fiscale.

2.3 Termenul de achitare – 15 (cincisprezece) zile lucrătoare, din momentul emiterii contului de plata sau a facturii fiscale conform actului de îndeplinire a serviciilor.

2.4 In cazuri deosebite se efectuează plata prealabila, conform contului eliberat de Prestator.

3. Drepturile si obligatiunile Beneficiarului

3.1 Beneficiarul se obliga :

3.1.1 Sa achite serviciile prestate conform p.3 a prezentului contract.

3.2 Beneficiarul are dreptul:

4.2.1. Beneficiarul are dreptul la reclamaţii privind calitatea si termenul de prestare a serviciilor in conformitate cu legislativă in vigoare a RM ;

5.Drepturile si obligaţiunile Prestatorului

5.1 Prestatorul se obliga:

5.1.1 Sa exercite controlul si sa menţină starea tehnica de lucru a mecanismelor.

5.1.2 Sa supravegheze modul de îndeplinire de către echipaj a obligaţiunilor functionale

5.1.3 Sa suporte cheltuielile de reparaţie a mecanismelor.

5.1.4 Sa răspundă de calitatea serviciilor prestate

5.2 Prestatorul are dreptul:

5.2.1 Sa refuze executarea comenzii in cazul când Beneficiarul nu îndeplineşte sau îndeplineşte necorespunzător obligaţiile contractuale;

6.Raspunderea Parţilor

6.1 Pentru nerespectarea totala sau parţială, sau pentru executarea defectuoasa a vreuneia din clauzele contractuale, partea vinovata se obliga sa repare celeilalte parti daunele cauzate prin aceste acţiuni/inacţiuni.

6.2 Prestatorul este obligat sa presteze servicii calitative .

6.3 Beneficiarul este obligat sa achite serviciile prestate de Prestatorul.

7. Cauza de forta majora

7.1 Nici una dintre Partile contractante nu raspunde de neexecutarea la termen si/sau de executarea in mod necorespunzator – totala sau partial – a oricarei obligatii care ii revine in baza prezentului contract, daca neexecutarea sau executarea necorespunzatoare a obligatiei respective a fost cauzata de situatia de forta majora asa cum este definite de lege;

7.2 Partea care invoca situatia de forta majora este obligata sa notifice cealalta parte in termen de 3 zile de la producerea evenimentului si sa ia toate masurile posibile in vederea limitarii consecintelor ei;

7.3 In acest caz Beneficiarul achita plata pentru lucrarile realizate, la acel moment, in baza sumelor specificate in actul de predare-receptie a lucrarilor semnate de ambele parti.

8.Valabilitatea si rezilierea contractului

8.1 Contractul intra in vigoare din momentul semnarii acestuia si este valabil pina la indeplinirea totalmente ale obligatiunilor Partilor.

8.2 Rezilierea in mod unilateral a contractullui se considera nula.

8.3 Contractul poate fi reziliat de comun accord, printr-o intelegere reciproca intre parti prezentata in forma scrisa cu 7 zile inainte de stingerea bilaterala a obligatiilor contractuale.

9. Solutionarea litigiilor

9.1 Toate litigiile aparute pe marginea prezentului contract vor fi solutionate pe cale amiabila.

9.2 In cazul imposibilitatii de a rezolva amiabil litigiul aparut, se va apela la Instante Judecatoresti competente.

10. Dispozitii finale

10.1 Orice notificare legata de realizarea prezentului contract se va considera primita daca este efectuata in forma scrisa pe adresele indicate in p.11, cu aviz de primire sau expediata prin fax, sau e-mail.

10.2 Partile nu exclud concretizarea, shimbarea sau completarea obligatiunilor contractului dat, care se fixaza in scris si sunt parte integranta a prezentului contract.

10.3 Prezentul contract a fost incheiat in 2 exemplare, cite unul pentru fiecare parte si va fi valabil pina la data executarii complete a obligatiilor partilor contractante

11. Adresele, rechizitele bancare ale partilor contractante

VÎNZĂTOR	CUMPĂRĂTOR
"MVS Auto,'SRL	**SC Foremcons SRL**
c/f 1003600087771	c/f 1005600001878
cod TVA: 0602489	TVA: 0304951
Cod bancar: PRCBMD22	Cod bancar: MOLDMD2X349
IBAN: MD53PR002224170429001978	IBAN: MD61ML000000000225124978
Adr.Jur.: Republica Moldova	Adr.Jur.: Republica Moldova
Or. Chisinau, str. Memoriei, nr. 15	Chisinau, str. Pădurii, 8, of. 308
Director: Lungu Serghei	Director: **Axentii Dumitru**
(semnătura)	(semnătura)
L.S.	L.S.

CONTRACT DE PRESTARI SERVICII

NR ...1..... din _15.01.2024

PARTILE:

SC "Foremcons" SRL, cu sediul mun. Chisinau,str. Padurii,8, of.308, cod fiscal od fiscal/ TVA **1005600001878 / 0304951**, reprezentata **D. Axentii,** in calitate de Administrator, care activeaza in baza Statutului, numita in continuare **BENEFICIAR**, si

"MVS-AUTO" S.R.L., cu sediul in or. Chisinau, str. Memoriei, nr. 15, cod fiscal / TVA **1003600087771 / 0602487**, reprezentata de Lungu Serghei, in calitate de Director, care activeaza in baza Statutului, numita in continuare **PRESTATOR**,

au incheiat prezentul contract privind urmatoarele:

1. OBIECTUL CONTRACTULUI

1.1. Prezentul contract reglementeaza relatiile intre ambele Parti privind prestarea serviciilor cu automacarale.

1.2. Relatiile contractuale, conform prezentului Contract, sint reglementate de prevederile prezentului Contract precum si de actele normative in vigoare ale Republicii Moldova care au aplicare in cazul acestuia.

1.3.Conditiile suplimentare sint determinate si prevazute in anexe, care dupa semnarea lor devin parte integranta/integrala din prezentul Contract.

2. OBLIGATIILE PARTILOR.

2.1. OBLIGATIILE PRESTATORULUI.

PRESTATORUL are urmatoarele obligatii:

2.1.1. Sa efectueze calitativ toate serviciile prevazute in prezentul Contract si anexele sale.

2.1.2. PRESTATORUL va asigura resursele materiale si umane in cantitatea si calitatea necesara efectuarii prestatiilor conform obiectului contractului.

2.1.3. Sa asigure la timp deservirea tehnică şi menţinerea în condiţii bune de funcţionare a auto-macaralei.

2.1.4. Sa asigure cantitatea necesara de combustibil.

2.1.5. Sa asigure personalul sau cu echipament de protecţie a muncii (casca de protecţie, bocanci cu bombeu metalic, vesta reflectorizanta, ochelari de protectie, salopeta cu scurta, manusi etc.)

2.1.6. Sa respecte termenele de timp specificate in prezentul contract si anexele sale.

2.1.7. Sa se conformeze strict tuturor prescriptiilor legale, regulamentare si administrative aplicabile.

2.2. Prestatorul are dreptul la :

2.2.1. Prestatorul are dreptul de a refuza furnizarea de servicii Clientului sau de a amâna prestarea serviciilor pentru in caz daca:

- Clientul nu a achitat datoria pentru serviciile prestate anterior;
- Clientul foloseşte echipamentul special furnizat în alte scopuri, sau în încălcare condiţiile de funcţionare a acestuia;

2.2.2. Să plătească pentru serviciile prestate în baza prezentului contract.

2.2.3. Înainte de a trimite echipament special la unitate, inspectaţi-l în prealabil pentru a verifica îndeplinirea de către Client a cerinţelor NRS35-03-96 :2008 „Reguli pentru Macarale", şi anume - disponibilitatea cailor de acces, comunicatii subterane si de suprafata, disponibilitatea liniilor electrice, locuri pentru instalarea unei macarale de încărcare şi posibilitatea de a efectua lucrări la această facilitate.

2.3. OBLIGATIILE BENEFICIARULUI

BENEFICIARUL are urmatoarele obligatii:

2.3.1. Sa prezinte/ sa-i arate/ sa-i indice PRESTATORULUI toate serviciile care sint incluse in obiectul contractului.

2.3.2. Sa notifice in timp util PRESTATORULUI schimbarea conditiilor de lucru din site, care influenteaza executarea contractului.

2.3.3. Sa achite PRESTATORULUI contravaloarea prestatiilor efectuate in cadrul contractului in conditiile si la termenele prevazute in art. 3.

2.3.4. Sa asigure caiile de acces la obiect.

3. PRETUL, CONDITII SI TERMENE DE PLATA

3.1. PRETUL

3.1.1 Costul serviciilor este indicat in anexa nr.1 prezentului contract.

3.2. FACTURAREA

3.2.1. Factura va fi emisa in baza procesului verbal de receptie a lucrarilor efectuate, vizate de responsabilul al BENEFICIARULUI.

3.2.2. Factura insotita de copia procesului verbal de receptie semnat de BENEFICIAR, va fi transmisa pe adresa BENEFICIARULUI, in atentia responsabilului de contract.

3.3. TERMENE SI CONDITII DE PLATA

3.3.1. Plata se realizeaza prin dispozitie de plata, in contul mentionat pe factura.

3.3.2. Platile se vor efectua in termen de 5 (cinci) zile din data primirii facturii .

4. PROGRAM DE LUCRU, TERMENE DE INTERVENTIE

4.1. PROGRAM DE LUCRU

4.1.1. Programul de lucru va fi agreat cu BENEFICIARUL prin permisul de lucru.

5. DEFICIENTE

5.1. CONSTATAREA DEFICIENTELOR, RECLAMATII

5.1.1. BENEFICIARUL va notifica PRESTATORUL in scris cu privire la eventualele deficiente in cel mai scurt timp de la observarea lor. Reclamatiile vor cuprinde informatii detaliate, care sa permita PRESTATORULUI sa realizeze o analiza a deficientei, a cauzelor posibile si a implicatiilor.

5.1.2. PRESTATORUL va raspunde in scris, in cel mult 72 (saptezeci si doi) ore de la primirea reclamatiei, propunand modul si termenul de remediere a deficientei, actionand in acest sens numai dupa confirmarea acordului BENEFICIARULUI pentru solutionarea propusa.

5.2. REMEDIEREA DEFICIENTELOR

5.2.1. PRESTATORUL va efectua pe cheltuiala sa remedierea deficientelor constatate in cel mai scurt timp posibil, fara a depasi 5 (cinci) zile calendaristice de la data notificarii (daca partile nu convin altfel).

5.2.2. BENEFICIARUL are dreptul sa remedieze pe cheltuiala sa, prin forte proprii sau atrase, deficientele reclamate, daca:

- PRESTATORUL nu raspunde in 48 (patruzeci si opt) ore la reclamatia primita
- PRESTATORUL nu remediaza deficientele in 3 (trei) zile calendaristice (daca nu se convine altfel)
- PRESTATORUL nu respecta termenele sau graficele agreate pentru remedierea deficientei
- PRESTATORUL este de acord ca remedierea sa se faca de catre BENEFICIAR sau un tert.

5.2.3. In cazul in care BENEFICIARUL remediaza deficientele pe cheltuiala sa, in conditiile stipulate la art. 6.2.2., PRESTATORUL va returna BENEFICIARULUI sumele achitate, de catre acesta din urma, ca plata pentru prestatiile ale caror deficiente nu au fost remediate de catre PRESTATOR.

6. PENALITATI

6.1. PENALITATI DE INTARZIERE A PLATII

6.1.1. Pentru depasirea termenului de scadenta al facturilor, PRESTATORUL este indreptatit sa calculeze si sa factureze penalitati de intarziere a platii in valoare de 0.1% (zero virgula unu procent) din valoarea neincasata pe zi de intarziere, dar nu mai mult de 5 % (cinci procente) din valoarea totala a facturii.

6.2. RASPUNDEREA GENERALA

6.2.1. PRESTATORUL este raspunzator pentru intreaga sa activitate legata de obiectul contractului, fiind obligat sa raspunda material pentru orice stricaciune sau dauna provocata BENEFICIARULUI sau tertilor pe parcursul sau in legatura cu executarea prezentului contract, conform Legislatiei RM.

6.3. LIMITAREA RASPUNDERII

6.3.1. PRESTATORUL nu este raspunzator pentru nici o pierdere, stricaciune sau dauna de orice natura care se dovedeste a fi fost provocata de sau din cauze imputabile BENEFICIARULUI sau tertilor.

6.3.2. PRESTATORUL nu raspunde pentru neexecutarea culpabila a obligatiilor sale daca prestatia sa depinde de un act sau fapt al BENEFICIARULUI (indiferent daca acest act sau fapt este prevazut in contract sau nu) care, neexecutat, nu da posibilitatea PRESTATORULUI de a respecta contractul. Legatura de cauzalitate dintre actul sau faptul BENEFICIARULUI si obligatia neindeplinita sau indeplinita defectuos de PRESTATOR trebuie demonstrata de acesta din urma.

6.3.3. Nici una din parti nu este raspunzatoare pentru pierderile cauzate de FORTA MAJORA .

6.3.4. Partea este raspunzatoare pentru pierderile sau daunele ulterioare, colaterale sau indirecte cum ar fi pierderea de productie, de profit, de piata, sau pierderile financiare cauzate celeilalte parti.

6.4. TRANSFERUL INFORMATIILOR – COMUNICARE, NOTIFICARI

6.4.1. Pentru a fi considerata valabil indeplinita, orice notificare sau comunicare intre parti va fi facuta in scris si transmisa printr-un mijloc de comunicare ce permite confirmarea primirii, si anume: serviciul postal (prin scrisoare recomandata sau cu confirmare de primire) sau fax (cu raport de transmitere a mesajului).

6.4.2. Comunicarea se considera primita de catre destinatar la data semnarii de primire pentru scrisorile recomandate sau cu confirmare de primire sau in prima zi lucratoare urmatoare datei de transmitere prin fax.

6.4.3. In cazul unor situatii urgente sau pentru usurarea colaborarii se admite comunicarea prin posta electronica sau telefonic, cu confirmarea ulterioara, in scris, a convorbirii.

6.4.4. Comunicarea se va purta numai intre reprezentantii desemnati ai partilor.

6.5. INTALNIRILE PERIODICE

6.5.1. Partile se vor intalni periodic pentru a analiza modul de derulare a contractului.

6.5.2. Data, locul intalnirii si agenda vor fi stabilite de comun acord, cu cel putin 1 (una) zi inainte de intalnirea propriu-zisa.

6.5.3. Rezultatele intalnirii vor fi consemnate in scris de catre partea organizatoare, fiind transmise celeilalte parti pentru confirmare in cel mult 2 (doua) zile de la data intalnirii.

7. VALABILITATEA CONTRACTULUI

7.1. DATA INTRARII IN VIGOARE

7.1.1. Prezentul contract intra in vigoare la data semnarii lui.

7.2. VALABILITATEA CONTRACTULUI

7.2.1.Contractul este valabil pina la 31.12.2025.

7.3. NEPRELUNGIREA VALABILITATII CONTRACTULUI

7.3.1. Contractul nu va fi prelungit automat cu o perioada egala cu cea pe care s-a incheiat in forma initiala, daca partile nu-si manifesta vointa de al reinnoi.

7.3.2. Pentru a fi valabila, manifestarea de vointa in sensul prelungirii duratei contractului trebuie sa fie facuta expres, in scris si cu 10 (zece) zile inainte de expirarea contractului.

7.3.3. In cazul in care oricare dintre parti doreste renegocierea anumitor clauze din contract, ele isi vor manifesta intentia in acest sens cu cel putin 30 (treizeci) zile inaintea expirarii contractului.

8. REZILIEREA

8.1.Prezentul contract inceteaza in urmatoarele cazuri:

8.1.1. Expirarea duratei contractului, daca partile nu convin prelungirea valabilitatii sale,Contractul este considerat incetat incepand cu data urmatoare ultimei zile de valabilitate.

8.1.2. Partile convin de acord incetarea contractului inaintea expirarii perioadei de valabilitate a acestuia, stabilind modul de stingere a obligatiilor reciproce nascute pana la data respectiva. Contractul este considerat incetat incepand cu data stabilita de parti.

8.1.3. Neindeplinirea sau indeplinirea defectuoasa a obligatiilor contractuale de catre una din parti, atunci cand aceasta se produce in mod repetat sau cu rea credinta. Contractul este considerat incetat incepand cu data receptiei notificarii facute de catre partea afectata partii aflate in culpa.

8.1.4. In caz de dizolvare, lichidare, faliment, retragerea autorizatiei de functionare a unuia din contractanti, caz in care contractul va fi considerat nul, partile fiind insa tinute a indestula datoriile uneia catre alta, datorii rezultate pana la momentul interventiei cauzei de disparitie. Contractul este considerat nul incepand cu data de la care isi produce efectul cauza respectiva.

8.1.5. Partile au datoria de a se informa reciproc in cazul aparitiei unei cauze care ar putea duce la rezilierea contractului.

8.1.6. Partea care are initiativa rezilierii contractului va notifica cealalta parte prin scrisoare recomandata sau cu confirmare de primire.

9. DIVERSE

9.1. FORTA MAJORA

9.1.1 Prin forta majora se intelege un eveniment independent de vointa partilor, imprevizibil si insurmontabil, aparut dupa incheierea contractului si care impiedica partile sa execute total sau partial obligatiile asumate.

9.2. Forta majora exonereaza de raspundere partile, in cazul neexecutarii partiale sau totale a obligatiilor asumate prin prezentul contract.

9.2.1. Partea care invoca forta majora are obligatia sa o aduca la cunostinta celeilalte parti, in scris, in maximum 5 (cinci) zile de la aparitie, iar dovada fortei majore - certificata de Camera de Comert si Industrie - se va comunica in maximum 30 (treizeci) zile de la aparitie. Data de referinta este data stampilei postei de expediere.

9.2.2. Partea care invoca forta majora are obligatia sa aduca la cunostinta celeilalte parti incetarea cauzei acesteia in maximum 5 (cinci) zile de la incetare.

9.2.3. Daca aceste imprejurari si consecintele lor dureaza mai mult de 2 (doua) luni, fiecare parte poate renunta la executarea contractului pe mai departe. In acest caz, nici una din parti nu are dreptul de a cere despagubiri cealeilalte pentru partea de contract neexecutata, fiecare parte fiind insa datoare sa onoreze totate obligatiile sale pana la acea data.

9.3 CONFIDENTIALITATE

9.3.1. Partile se obliga sa trateze toate informatiile si documentatiile de care au luat cunostinta in timpul derularii prezentului contract ca informatii confidentiale si sa nu le divulge unei terte persoane, nici ulterior incetarii contractului, pe o durata de 3 (trei) ani minim.

9.4. MODIFICAREA CONTRACTULUI

9.4.1. Orice modificare a prezentului contract nu se poate face decat cu acordul partilor, consemnat intr-un act aditional autentificat, anexa a prezentului contract.

9.5. CESIUNEA CONTRACTULUI

9.5.1. Partile contractante nu vor cesiona drepturile si obligatiile ce le revin in baza acestui contract unei terte persoane, fara acordul scris al celeilalte parti.

9.5.2. Acordul va fi comunicat celeilalte parti in termen de maximum 10 (zece) zile de la data cand i s-a cerut consimtamantul.

9.5.3. In caz ca cedentul nu raspunde in termenul stabilit, se considera ca cedatul nu consimte la cedarea contractului.

10. ADRESELE JURIDICE ALE PARTILOR, RECHIZITELE BANCARE SI SEMNATURILE PARTILOR

PRESTATOR	BENEFICIAR
"MVS Auto" SRL Republica Moldova, or. Chisinau str. Memoriei, nr. 15 cod fiscal: 1003600087771 cod TVA: 0602487 Banca: " **BC„ProCreditBank" SA,Chisinau,Moldova** Cont: **MD53PR0022241704290019 78** Cod banca: **PRCBMD22** e-mail : mvs-auto@inbox.ru **Director** **Lungu Serghei**	**SC "Foremcons" SRL** Republica Moldova mun. Chisinau,str. Padurii,8, of.308 cod fiscal 1005600001878 cod TVA 0304951 **Director** **D. Axentii**

C O N T R A C T № 7

de prestare a serviciilor

mun. Chișinău **06 februarie 2024**

1. Partile contractante

1.1 **SRL „Euro-Vist & Co",** numită în continuare „Prestator", în persoana directorului Cerneaev Victor activând în baza statutului, pe de o parte şi **SC Foremcons SRL**, numită în continuare „Beneficiar", în persoana administratorului Axentii Dumitru activând în baza statutului, pe de altă parte, împreuna "Părțile" au convenit sa încheie prezentul contract cu privire la următoarele:

2. Obiectul contractului

2.1 In conformitate cu acordul "Părților" contractante, "Beneficiarul" face comanda, iar "Prestatorul" prestează servicii.
2.2 Lista serviciilor și preturile sunt prezentate in p.3.1 a contractului dat. Tipul serviciilor si pretul lor poate fi complectat de parti prin comun acord.
2.3 Obiectul contractului: Servicii de arendă a tehnicii și utilajelor.

3. Lista serviciilor si prețul

3.1 Beneficiarul achita serviciile conform tarifelor din facturile fiscale, pentru urmatoarele mecanisme:

Nr.	Denumirea utilajelor		Nr.
1.	Track Excavator with bucket capacity not less than 0.8 to 1.2 m3, and working capacity for rock breaking tool / atachment	Excavator pe șenile New Holland kobelco E2158/ atașament de spart pietre	1
2.	Track Excavator with bucket capacity not less than 1.0m3	Excavator pe șenile New Holland kobelco E215	1
3.	Track Excavator with bucket capacity not less than 1.0m3	Caterpillar Challenger 55	1

3.2 Plata se va efectua in baza actelor de predare-preluare a serviciilor semnate de reprezentanții împuterniciți ai ambelor Părți, cu eliberarea în acest scop de către Prestatorul a facturii fiscale.
3.3 Termenul de achitare – 15 (cincisprezece) zile lucrătoare, din momentul emiterii contului de plata sau a facturii fiscale conform actului de îndeplinire a serviciilor.
3.4 In cazuri deosebite se efectuează plata prealabila, conform contului eliberat de Prestator.

4. Drepturile si obligatiunile Beneficiarului

4.1 Beneficiarul se obliga :
4.1.1 Sa achite serviciile prestate conform p.3 a prezentului contract.
4.2 Beneficiarul are dreptul:
4.2.1. Beneficiarul are dreptul la reclamații privind calitatea si termenul de prestare a serviciilor in conformitate cu legislativă in vigoare a RM ;

5.Drepturile si obligațiunile Prestatorului

5.1 Prestatorul se obliga:
5.1.1 Sa exercite controlul si sa mențină starea tehnica de lucru a mecanismelor.
5.1.2 Sa supravegheze modul de îndeplinire de către echipaj a obligațiunilor functionale
5.1.3 Sa suporte cheltuielile de reparație a mecanismelor.
5.1.4 Sa răspundă de calitatea serviciilor prestate
5.2 Prestatorul are dreptul:
5.2.1 Sa refuze executarea comenzii in cazul când Beneficiarul nu îndeplinește sau îndeplinește necorespunzător obligațiile contractuale;

6.Raspunderea Parților

6.1 Pentru nerespectarea totala sau parțială, sau pentru executarea defectuoasa a vreuneia din clauzele contractuale, partea vinovata se obliga sa repare celeilalte parti daunele cauzate prin aceste acțiuni/inacțiuni.
6.2 Prestatorul este obligat sa presteze servicii calitative .
6.3 Beneficiarul este obligat sa achite serviciile prestate de Prestatorul.

7. Cauza de forta majora

7.1 Nici una dintre Partile contractante nu raspunde de neexecutarea la termen si/sau de executarea in mod necorespunzator – totala sau partial – a oricarei obligatii care ii revine in baza prezentului contract, daca neexecutarea sau executarea necorespunzatoare a obligatiei respective a fost cauzata de situatia de forta majora asa cum este definite de lege;
7.2 Partea care invoca situatia de forta majora este obligata sa notifice cealalta parte in termen de 3 zile de la producerea evenimentului si sa ia toate masurile posibile in vederea limitarii consecintelor ei;
7.3 In acest caz Beneficiarul achita plata pentru lucrarile realizate, la acel moment, in baza sumelor specificate in actul de predare-receptie a lucrarilor semnate de ambele parti.

8.Valabilitatea si rezilierea contractului

8.1 Contractul intra in vigoare din momentul semnarii acestuia si este valabil pina la indeplinirea totalmente ale obligatiunilor Partilor.
8.2 Rezilierea in mod unilateral a contractullui se considera nula.
8.3 Contractul poate fi reziliat de comun accord, printr-o intelegere reciproca intre parti prezentata in forma scrisa cu 7 zile inainte de stingerea bilaterala a obligatiilor contractuale.

9. Solutionarea litigiilor

9.1 Toate litigiile aparute pe marginea prezentului contract vor fi solutionate pe cale amiabila.
9.2 In cazul imposibilitatii de a rezolva amiabil litigiul aparut, se va apela la Instante Judecatoresti competente.

10. Dispozitii finale

10.1 Orice notificare legata de realizarea prezentului contract se va considera primita daca este efectuata in forma scrisa pe adresele indicate in p.11, cu aviz de primire sau expediata prin fax, sau e-mail.

10.2 Partile nu exclud concretizarea, shimbarea sau completarea obligatiunilor contractului dat, care se fixaza in scris si sunt parte integranta a prezentului contract.
10.3 Prezentul contract a fost incheiat in 2 exemplare, cite unul pentru fiecare parte si va fi valabil pina la data executarii complete a obligatiilor partilor contractante

11. Adresele, rechizitele bancare ale partilor contractante

VÎNZĂTOR	**CUMPĂRĂTOR**
SRL Euro-Vist & Co	**SC Foremcons SRL**
c/f 1016600008347	c/f 1005600001878
cod TVA: 0507736	TVA: 0304951
Cod bancar: VICBMD2X463	Cod bancar: MOLDMD2X349
IBAN: MD30VI022242000000094MDL	IBAN: MD61ML000000000225124978
Adr.Jur.: Republica Moldova	Adr.Jur.: Republica Moldova
Chisinau, str A. Marinescu 19/1 of.05	Chisinau, str. Pădurii, 8, of. 308
Director: **Cerneaev Victor**	Director: **Axentii Dumitru**
Digitally signed by Cerneaev Victor Date: 2024.02.09 10:20:35 EET Reason: MoldSign Signature Location: Moldova (semnătura)	Digitally signed by Axentii Dumitru Date: 2024.02.09 10:11:45 EET Reason: MoldSign Signature Location: Moldova (semnătura)
L.S.	L.S.

C O N T R A C T № 1

de prestare a serviciilor

mun. Chișinău **30 ianuarie 2024**

1. Partile contractante

SRL „ITD-Trans Grup", numită în continuare „Prestator", în persoana directorului Popescu Ivan activând în baza statutului, pe de o parte şi **SC Foremcons SRL**, numită în continuare „Beneficiar", în persoana administratorului Axentii Dumitru activând în baza statutului, pe de altă parte, împreuna "Părțile" au convenit sa încheie prezentul contract cu privire la următoarele:

2. Obiectul contractului

2.1 In conformitate cu acordul "Părților" contractante, "Beneficiarul" face comanda, iar "Prestatorul" prestează servicii.

2.2 Lista serviciilor și preturile sunt prezentate in p.3.1 a contractului dat. Tipul serviciilor si pretul lor poate fi complectat de parti prin comun acord.

2.3 Obiectul contractului: Servicii de arendă a tehnicii și utilajelor.

3. Lista serviciilor si prețul

3.1 Beneficiarul achita serviciile conform tarifelor din facturile fiscale, pentru urmatoarele mecanisme:

Nr.	Denumirea utilajelor	Nr. minim
1.	Buldozer 15 tone	1
2.	Incarcator basculant Volvo	1
3.	Incarcator basculant Kamaz	1

3.2 Plata se va efectua in baza actelor de predare-preluare a serviciilor semnate de reprezentanții împuterniciți ai ambelor Părți, cu eliberarea în acest scop de către Prestatorul a facturii fiscale.

3.3 Termenul de achitare – 15 (cincisprezece) zile lucrătoare, din momentul emiterii contului de plata sau a facturii fiscale conform actului de îndeplinire a serviciilor.

3.4 In cazuri deosebite se efectuează plata prealabila, conform contului eliberat de Prestator.

4. Drepturile si obligatiunile Beneficiarului

4.1 Beneficiarul se obliga :

4.1.1 Sa achite serviciile prestate conform p.3 a prezentului contract.

4.2 Beneficiarul are dreptul:

4.2.1. Beneficiarul are dreptul la reclamații privind calitatea si termenul de prestare a serviciilor in conformitate cu legislativă in vigoare a RM ;

5.Drepturile si obligațiunile Prestatorului

5.1 Prestatorul se obliga:

5.1.1 Sa exercite controlul si sa mențină starea tehnica de lucru a mecanismelor.

5.1.2 Sa supravegheze modul de îndeplinire de către echipaj a obligațiunilor functionale

5.1.3 Sa suporte cheltuielile de reparație a mecanismelor.

5.1.4 Sa răspundă de calitatea serviciilor prestate

5.2 Prestatorul are dreptul:

5.2.1 Sa refuze executarea comenzii in cazul când Beneficiarul nu îndeplinește sau îndeplinește necorespunzător obligațiile contractuale;

6.Raspunderea Parților

6.1 Pentru nerespectarea totala sau parțială, sau pentru executarea defectuoasa a vreuneia din clauzele contractuale, partea vinovata se obliga sa repare celeilalte parti daunele cauzate prin aceste acțiuni/inacțiuni.
6.2 Prestatorul este obligat sa presteze servicii calitative .
6.3 Beneficiarul este obligat sa achite serviciile prestate de Prestatorul.

7. Cauza de forta majora

7.1 Nici una dintre Partile contractante nu raspunde de neexecutarea la termen si/sau de executarea in mod necorespunzator – totala sau partial – a oricarei obligatii care ii revine in baza prezentului contract, daca neexecutarea sau executarea necorespunzatoare a obligatiei respective a fost cauzata de situatia de forta majora asa cum este definite de lege;
7.2 Partea care invoca situatia de forta majora este obligata sa notifice cealalta parte in termen de 3 zile de la producerea evenimentului si sa ia toate masurile posibile in vederea limitarii consecintelor ei;
7.3 In acest caz Beneficiarul achita plata pentru lucrarile realizate, la acel moment, in baza sumelor specificate in actul de predare-receptie a lucrarilor semnate de ambele parti.

8.Valabilitatea si rezilierea contractului

8.1 Contractul intra in vigoare din momentul semnarii acestuia si este valabil pina la indeplinirea totalmente ale obligatiunilor Partilor.
8.2 Rezilierea in mod unilateral a contractullui se considera nula.
8.3 Contractul poate fi reziliat de comun accord, printr-o intelegere reciproca intre parti prezentata in forma scrisa cu 7 zile inainte de stingerea bilaterala a obligatiilor contractuale.

9. Solutionarea litigiilor

9.1 Toate litigiile aparute pe marginea prezentului contract vor fi solutionate pe cale amiabila.
9.2 In cazul imposibilitatii de a rezolva amiabil litigiul aparut, se va apela la Instante Judecatoresti competente.

10. Dispozitii finale

10.1 Orice notificare legata de realizarea prezentului contract se va considera primita daca este efectuata in forma scrisa pe adresele indicate in p.11, cu aviz de primire sau expediata prin fax, sau e-mail.
10.2 Partile nu exclud concretizarea, shimbarea sau completarea obligatiunilor contractului dat, care se fixaza in scris si sunt parte integranta a prezentului contract.
10.3 Prezentul contract a fost incheiat in 2 exemplare, cite unul pentru fiecare parte si va fi valabil pina la data executarii complete a obligatiilor partilor contractante

11. Adresele, rechizitele bancare ale partilor contractante

VÎNZĂTOR	**CUMPĂRĂTOR**
SRL „ITD-Trans Grup"	**SC Foremcons SRL**
c/f 1018600005269	c/f 1005600001878
cod TVA: 6701779	TVA: 0304951
Cod bancar: AGRNMD2X797	Cod bancar: MOLDMD2X349
IBAN: MD78AG000000022513331257	IBAN: MD61ML000000000225124978
Adr.Jur.: Republica Moldova	Adr.Jur.: Republica Moldova
rl Ialovens, Molesti	Chisinau, str. Pădurii, 8, of. 308
Director: **Popescu Ion**	Director: **Axenții Dumitru**
Digitally signed by Popescu Ivan Date: 2024.02.08 16:45:11 EET Reason: MoldSign Signature Location: Moldova	Digitally signed by Axenții Dumitru Date: 2024.02.09 11:45:33 EET Reason: MoldSign Signature Location: Moldova
_____	_____
(semnătura)	(semnătura)
L.S.	L.S.

C O N T R A C T № 1

de prestare a serviciilor

mun. Chișinău **30 ianuarie 2024**

1. Partile contractante

1.1 **SRL „Frai Construct",** numită în continuare „Prestator", în persoana directorului Frai Alexandru activând în baza statutului, pe de o parte și **SC Foremcons SRL**, numită în continuare „Beneficiar", în persoana administratorului Axentii Dumitru activând în baza statutului, pe de altă parte, împreuna "Părțile" au convenit sa încheie prezentul contract cu privire la următoarele:

2. Obiectul contractului

2.1 In conformitate cu acordul "Părților" contractante, "Beneficiarul" face comanda, iar "Prestatorul" prestează servicii.

2.2 Lista serviciilor și preturile sunt prezentate in p.3.1 a contractului dat. Tipul serviciilor si pretul lor poate fi complectat de parti prin comun acord.

2.3 Obiectul contractului: Servicii de arendă a tehnicii și utilajelor.

3. Lista serviciilor si prețul

3.1 Beneficiarul achita serviciile conform tarifelor din facturile fiscale, pentru urmatoarele mecanisme:

Nr.	Denumirea utilajelor		Nr. minim
1.	Track Excavator with bucket capacity not less than 0.8 to 1.2 m3, and working capacity for rock breaking tool / atachment	Excavator pe șenile cu o capacitate a cupei de cel puțin 0,8 până la 1,2 m3 și capacitate de lucru pentru unealtă / atașament de spart pietre (отбоиник)	2
2.	Track Excavator with bucket capacity not less than 1.0m3	Excavator pe șenile cu o capacitate a cupei de cel puțin 1,0 m3	2
3.	Piling Rig (for track excavator mounting - 2.5 tonne diesel hammer)	Instalatie de piloti- palplanse (pentru montarea excavatorului pe șenile - ciocan diesel de 2,5 tone)	1
4.	Bulldozer (15 tone)	Buldozer (15 tone)	1
5.	Grader for road works	Greder pentru lucrari de drumuri	1
6.	Crawler Crane (40 tonne)	Macara pe șenile (40 tone)	1
7.	Crane mounted Trucks for pipelaying, 1 - tonne	Macara montata pe camioane pentru montarea conductelor, 1 - tona	3
8.	Tilt loader Dump Trucks 10-15 T	Incarcator basculant 10-15 T	3
9.	Tilt loader Dump Trucks 8T	Incarcator basculant 8 T	2
10.	Water Tank Truck (5-6 m3)	Camion cisternă apă (5-6 m3)	2
11.	Vibrating Double-Drum road-base roller-compactor (5 to 10 - tonne)	Compactor cu cilindru vibrator cu două tamburi (5 până la 10 tone)	1
12.	Trench vibrating roller 1-tonne (top layer backfill)	Rolă vibrantă de șanț 1 tonă (umplere strat superior)	2

3.2 Plata se va efectua in baza actelor de predare-preluare a serviciilor semnate de reprezentanții împuterniciți ai ambelor Părți, cu eliberarea în acest scop de către Prestatorul a facturii fiscale.
3.3 Termenul de achitare – 15 (cincisprezece) zile lucrătoare, din momentul emiterii contului de plata sau a facturii fiscale conform actului de îndeplinire a serviciilor.
3.4 In cazuri deosebite se efectuează plata prealabila, conform contului eliberat de Prestator.

4. Drepturile si obligatiunile Beneficiarului

4.1 Beneficiarul se obliga :
4.1.1 Sa achite serviciile prestate conform p.3 a prezentului contract.
4.2 Beneficiarul are dreptul:
4.2.1. Beneficiarul are dreptul la reclamații privind calitatea si termenul de prestare a serviciilor in conformitate cu legislativă in vigoare a RM ;

5.Drepturile si obligațiunile Prestatorului

5.1 Prestatorul se obliga:
5.1.1 Sa exercite controlul si sa mențină starea tehnica de lucru a mecanismelor.
5.1.2 Sa supravegheze modul de îndeplinire de către echipaj a obligațiunilor functionale
5.1.3 Sa suporte cheltuielile de reparație a mecanismelor.
5.1.4 Sa răspundă de calitatea serviciilor prestate
5.2 Prestatorul are dreptul:
5.2.1 Sa refuze executarea comenzii in cazul când Beneficiarul nu îndeplinește sau îndeplinește necorespunzător obligațiile contractuale;

6.Raspunderea Parților

6.1 Pentru nerespectarea totala sau parțială, sau pentru executarea defectuoasa a vreuneia din clauzele contractuale, partea vinovata se obliga sa repare celeilalte parti daunele cauzate prin aceste acțiuni/inacțiuni.
6.2 Prestatorul este obligat sa presteze servicii calitative .
6.3 Beneficiarul este obligat sa achite serviciile prestate de Prestatorul.

7. Cauza de forta majora

7.1 Nici una dintre Partile contractante nu raspunde de neexecutarea la termen si/sau de executarea in mod necorespunzator – totala sau partial – a oricarei obligatii care ii revine in baza prezentului contract, daca neexecutarea sau executarea necorespunzatoare a obligatiei respective a fost cauzata de situatia de forta majora asa cum este definite de lege;
7.2 Partea care invoca situatia de forta majora este obligata sa notifice cealalta parte in termen de 3 zile de la producerea evenimentului si sa ia toate masurile posibile in vederea limitarii consecintelor ei;
7.3 In acest caz Beneficiarul achita plata pentru lucrarile realizate, la acel moment, in baza sumelor specificate in actul de predare-receptie a lucrarilor semnate de ambele parti.

8.Valabilitatea si rezilierea contractului

8.1 Contractul intra in vigoare din momentul semnarii acestuia si este valabil pina la indeplinirea totalmente ale obligatiunilor Partilor.
8.2 Rezilierea in mod unilateral a contractullui se considera nula.
8.3 Contractul poate fi reziliat de comun accord, printr-o intelegere reciproca intre parti prezentata in forma scrisa cu 7 zile inainte de stingerea bilaterala a obligatiilor contractuale.

9. Solutionarea litigiilor

9.1 Toate litigiile aparute pe marginea prezentului contract vor fi solutionate pe cale amiabila.

9.2 In cazul imposibilitatii de a rezolva amiabil litigiul aparut, se va apela la Instante Judecatoresti competente.

10. Dispozitii finale

10.1 Orice notificare legata de realizarea prezentului contract se va considera primita daca este efectuata in forma scrisa pe adresele indicate in p.11, cu aviz de primire sau expediata prin fax, sau e-mail.

10.2 Partile nu exclud concretizarea, shimbarea sau completarea obligatiunilor contractului dat, care se fixaza in scris si sunt parte integranta a prezentului contract.

10.3 Prezentul contract a fost incheiat in 2 exemplare, cite unul pentru fiecare parte si va fi valabil pina la data executarii complete a obligatiilor partilor contractante

11. Adresele, rechizitele bancare ale partilor contractante

VÎNZĂTOR	**CUMPĂRĂTOR**
Frai Construct SRL	**SC Foremcons SRL**
c/f 1010600027155	c/f 1005600001878
cod TVA: 0404285	TVA: 0304951
Cod bancar: PRCBMD22	Cod bancar: MOLDMD2X349
IBAN: MD02PR002251390056490301	IBAN: MD61ML000000000225124978
Adr.Jur.: Republica Moldova	Adr.Jur.: Republica Moldova
Chisinau, str. Petru Zadnipru 19/3, ap.44	Chisinau, str. Pădurii, 8, of. 308
Director: **Frai Alexandru**	Director: **Axentii Dumitru**
Digitally signed by Frai Alexandru Date: 2024.02.07 12:57:36 EET Reason: MoldSign Signature Location: Moldova	Digitally signed by Axentii Dumitru Date: 2024.02.07 13:30:28 EET Reason: MoldSign Signature Location: Moldova
(semnătura)	(semnătura)
L.S.	L.S.

CONTRACT № 9

de prestare a serviciilor

mun. Chişinău **06 februarie 2024**

1. Partile contractante

1.1 **SRL „__SV Trans Com Grup___"**, numită în continuare „Prestator", în persoana directorului ___Melnic Serghei___ activând în baza statutului, pe de o parte şi **SC Foremcons SRL**, numită în continuare „Beneficiar", în persoana administratorului Axentii Dumitru activând în baza statutului, pe de altă parte, împreuna "Părţile" au convenit sa încheie prezentul contract cu privire la următoarele:

2. Obiectul contractului

2.1 In conformitate cu acordul "Părţilor" contractante, "Beneficiarul" face comanda, iar "Prestatorul" prestează servicii.

2.2 Lista serviciilor şi preturile sunt prezentate in p.3.1 a contractului dat. Tipul serviciilor si pretul lor poate fi complectat de parti prin comun acord.

2.3 Obiectul contractului: Servicii de arendă a tehnicii şi utilajelor.

3. Lista serviciilor si preţul

3.1 Beneficiarul achita serviciile conform tarifelor din facturile fiscale, pentru urmatoarele mecanisme:

Nr.	Denumirea utilajelor		Nr. minim
1.	MAN TGA / TRAILER ROBERT. 10/21 TONE	TEREX 131	1
2.	MERCEDES ATEGO 2528. 11 TONE	ATLAS 120.5	1
3.	PACTON 20 TONE	HIAB 130	1

3.2 Plata se va efectua in baza actelor de predare-preluare a serviciilor semnate de reprezentanţii împuterniciţi ai ambelor Părţi, cu eliberarea în acest scop de către Prestatorul a facturii fiscale.

3.3 Termenul de achitare – 15 (cincisprezece) zile lucrătoare, din momentul emiterii contului de plata sau a facturii fiscale conform actului de îndeplinire a serviciilor.

3.4 In cazuri deosebite se efectuează plata prealabila, conform contului eliberat de Prestator.

4. Drepturile si obligatiunile Beneficiarului

4.1 Beneficiarul se obliga :

4.1.1 Sa achite serviciile prestate conform p.3 a prezentului contract.

4.2 Beneficiarul are dreptul:

4.2.1. Beneficiarul are dreptul la reclamații privind calitatea si termenul de prestare a serviciilor in conformitate cu legislativă in vigoare a RM ;

5.Drepturile si obligațiunile Prestatorului

5.1 Prestatorul se obliga:

5.1.1 Sa exercite controlul si sa mențină starea tehnica de lucru a mecanismelor.

5.1.2 Sa supravegheze modul de îndeplinire de către echipaj a obligațiunilor functionale

5.1.3 Sa suporte cheltuielile de reparație a mecanismelor.

5.1.4 Sa răspundă de calitatea serviciilor prestate

5.2 Prestatorul are dreptul:

5.2.1 Sa refuze executarea comenzii in cazul când Beneficiarul nu îndeplinește sau îndeplinește necorespunzător obligațiile contractuale;

6.Raspunderea Parților

6.1 Pentru nerespectarea totala sau parțială, sau pentru executarea defectuoasa a vreuneia din clauzele contractuale, partea vinovata se obliga sa repare celeilalte parti daunele cauzate prin aceste acțiuni/inacțiuni.

6.2 Prestatorul este obligat sa presteze servicii calitative .

6.3 Beneficiarul este obligat sa achite serviciile prestate de Prestatorul.

7. Cauza de forta majora

7.1 Nici una dintre Partile contractante nu raspunde de neexecutarea la termen si/sau de executarea in mod necorespunzator – totala sau partial – a oricarei obligatii care ii revine in baza prezentului contract, daca neexecutarea sau executarea necorespunzatoare a obligatiei respective a fost cauzata de situatia de forta majora asa cum este definite de lege;

7.2 Partea care invoca situatia de forta majora este obligata sa notifice cealalta parte in termen de 3 zile de la producerea evenimentului si sa ia toate masurile posibile in vederea limitarii consecintelor ei;

7.3 In acest caz Beneficiarul achita plata pentru lucrarile realizate, la acel moment, in baza sumelor specificate in actul de predare-receptie a lucrarilor semnate de ambele parti.

8.Valabilitatea si rezilierea contractului

8.1 Contractul intra in vigoare din momentul semnarii acestuia si este valabil pina la indeplinirea totalmente ale obligatiunilor Partilor.

8.2 Rezilierea in mod unilateral a contractullui se considera nula.

8.3 Contractul poate fi reziliat de comun accord, printr-o intelegere reciproca intre parti prezentata in forma scrisa cu 7 zile inainte de stingerea bilaterala a obligatiilor contractuale.

9. Solutionarea litigiilor

9.1 Toate litigiile aparute pe marginea prezentului contract vor fi solutionate pe cale amiabila.

9.2 In cazul imposibilitatii de a rezolva amiabil litigiul aparut, se va apela la Instante Judecatoresti competente.

10. Dispozitii finale

10.1 Orice notificare legata de realizarea prezentului contract se va considera primita daca este efectuata in forma scrisa pe adresele indicate in p.11, cu aviz de primire sau expediata prin fax, sau e-mail.

10.2 Partile nu exclud concretizarea, shimbarea sau completarea obligatiunilor contractului dat, care se fixaza in scris si sunt parte integranta a prezentului contract.

10.3 Prezentul contract a fost incheiat in 2 exemplare, cite unul pentru fiecare parte si va fi valabil pina la data executarii complete a obligatiilor partilor contractante

11. Adresele, rechizitele bancare ale partilor contractante

VÎNZĂTOR

SRL_SV Trans Com Grup
c/f 1020600022782
cod TVA: 3200806
Cod bancar: MOLDMD2X328
IBAN: MD74ML000000002251728866
Adr.Jur.: Republica Moldova
Briceni, Hlina

Director: Melnic Serghei

(semnătura)

L.S.

CUMPĂRĂTOR

SC Foremcons SRL
c/f 1005600001878
TVA: 0304951
Cod bancar: MOLDMD2X349
IBAN: MD61ML000000000225124978
Adr.Jur.: Republica Moldova
Chisinau, str. Pădurii, 8, of. 308

Director: **Axentii Dumitru**

(semnătura)

L.S.

C O N T R A C T № 1

de prestare a serviciilor

mun. Chișinău

30 ianuarie 2024

1. Partile contractante

1.1 **SC„Aspromcon" SRL,** numită în continuare „Prestator", în persoana directorului Arnaut Petru activând în baza statutului, pe de o parte și **SC „Foremcons" SRL,** numită în continuare „Beneficiar", în persoana administratorului Axentii Dumitru activând în baza statutului, pe de altă parte, împreuna "Părțile" au convenit sa încheie prezentul contract cu privire la următoarele:

2. Obiectul contractului

2.1 In conformitate cu acordul "Părților" contractante, "Beneficiarul" face comanda, iar "Prestatorul" prestează servicii.

2.2 Lista serviciilor și preturile sunt prezentate in p.3.1 a contractului dat. Tipul serviciilor si pretul lor poate fi complectat de parti prin comun acord.

2.3 Obiectul contractului: Servicii de arendă a tehnicii și utilajelor.

3. Lista serviciilor si prețul

3.1 Beneficiarul achita serviciile conform tarifelor din facturile fiscale, pentru urmatoarele mecanisme:

Nr.	Denumirea utilajelor		Nr. minim
1.	Track Excavator with bucket capacity not less than 0.8 to 1.2 m3, and working capacity for rock breaking tool / atachment	Excavator pe șenile cu o capacitate a cupei de cel puțin 0,8 până la 1,2 m3 și capacitate de lucru pentru unealtă / atașament de spart pietre (отбоиник)	2
2.	Track Excavator with bucket capacity not less than 1.0m3	Excavator pe șenile cu o capacitate a cupei de cel puțin 1,0 m3	2
3.	Piling Rig (for track excavator mounting - 2.5 tonne diesel hammer)	Instalatie de piloti- palplanse (pentru montarea excavatorului pe șenile - ciocan diesel de 2,5 tone)	1
4.	Bulldozer (15 tone)	Buldozer (15 tone)	1
5.	Grader for road works	Greder pentru lucrari de drumuri	1
6.	Crawler Crane (40 tonne)	Macara pe șenile (40 tone)	1
7.	Crane mounted Trucks for pipelaying, 1 - tonne	Macara montata pe camioane pentru montarea conductelor, 1 - tona	3
8.	Tilt loader Dump Trucks 10-15 T	Incarcator basculant 10-15 T	3
9.	Tilt loader Dump Trucks 8T	Incarcator basculant 8 T	2
10.	Water Tank Truck (5-6 m3)	Camion cisternă apă (5-6 m3)	2
11.	Vibrating Double-Drum road-base roller-compactor (5 to 10 - tonne)	Compactor cu cilindru vibrator cu două tamburi (5 până la 10 tone)	1
12.	Trench vibrating roller 1-tonne (top layer backfill)	Rolă vibrantă de șanț 1 tonă (umplere strat superior)	2

3.2 Plata se va efectua in baza actelor de predare-preluare a serviciilor semnate de reprezentanții împuterniciți ai ambelor Părți, cu eliberarea în acest scop de către Prestatorul a facturii fiscale.

3.3 Termenul de achitare – 15 (cincisprezece) zile lucrătoare, din momentul emiterii contului de plata sau a facturii fiscale conform actului de îndeplinire a serviciilor.
3.4 In cazuri deosebite se efectuează plata prealabila, conform contului eliberat de Prestator.

4. Drepturile si obligatiunile Beneficiarului

4.1 Beneficiarul se obliga :
4.1.1 Sa achite serviciile prestate conform p.3 a prezentului contract.
4.2 Beneficiarul are dreptul:
4.2.1. Beneficiarul are dreptul la reclamații privind calitatea si termenul de prestare a serviciilor in conformitate cu legislativă in vigoare a RM ;

5.Drepturile si obligațiunile Prestatorului

5.1 Prestatorul se obliga:
5.1.1 Sa exercite controlul si sa mențină starea tehnica de lucru a mecanismelor.
5.1.2 Sa supravegheze modul de îndeplinire de către echipaj a obligațiunilor functionale
5.1.3 Sa suporte cheltuielile de reparație a mecanismelor.
5.1.4 Sa răspundă de calitatea serviciilor prestate
5.2 Prestatorul are dreptul:
5.2.1 Sa refuze executarea comenzii in cazul când Beneficiarul nu îndeplinește sau îndeplinește necorespunzător obligațiile contractuale;

6.Raspunderea Parților

6.1 Pentru nerespectarea totala sau parțială, sau pentru executarea defectuoasa a vreuneia din clauzele contractuale, partea vinovata se obliga sa repare celeilalte parti daunele cauzate prin aceste acțiuni/inacțiuni.
6.2 Prestatorul este obligat sa presteze servicii calitative .
6.3 Beneficiarul este obligat sa achite serviciile prestate de Prestatorul.

7. Cauza de forta majora

7.1 Nici una dintre Partile contractante nu raspunde de neexecutarea la termen si/sau de executarea in mod necorespunzator – totala sau partial – a oricarei obligatii care ii revine in baza prezentului contract, daca neexecutarea sau executarea necorespunzatoare a obligatiei respective a fost cauzata de situatia de forta majora asa cum este definite de lege;
7.2 Partea care invoca situatia de forta majora este obligata sa notifice cealalta parte in termen de 3 zile de la producerea evenimentului si sa ia toate masurile posibile in vederea limitarii consecintelor ei;
7.3 In acest caz Beneficiarul achita plata pentru lucrarile realizate, la acel moment, in baza sumelor specificate in actul de predare-receptie a lucrarilor semnate de ambele parti.

8.Valabilitatea si rezilierea contractului

8.1 Contractul intra in vigoare din momentul semnarii acestuia si este valabil pina la indeplinirea totalmente ale obligatiunilor Partilor.
8.2 Rezilierea in mod unilateral a contractullui se considera nula.
8.3 Contractul poate fi reziliat de comun accord, printr-o intelegere reciproca intre parti prezentata in forma scrisa cu 7 zile inainte de stingerea bilaterala a obligatiilor contractuale.

9. Solutionarea litigiilor

9.1 Toate litigiile aparute pe marginea prezentului contract vor fi solutionate pe cale amiabila.
9.2 In cazul imposibilitatii de a rezolva amiabil litigiul aparut, se va apela la Instante Judecatoresti competente.

10. Dispozitii finale

10.1 Orice notificare legata de realizarea prezentului contract se va considera primita daca este efectuata in forma scrisa pe adresele indicate in p.11, cu aviz de primire sau expediata prin fax, sau e-mail.

10.2 Partile nu exclud concretizarea, shimbarea sau completarea obligatiunilor contractului dat, care se fixaza in scris si sunt parte integranta a prezentului contract.

10.3 Prezentul contract a fost incheiat in 2 exemplare, cite unul pentru fiecare parte si va fi valabil pina la data executarii complete a obligatiilor partilor contractante

11. Adresele, rechizitele bancare ale partilor contractante

VÎNZĂTOR

SC "Aspromcon" SRL
c/f 1006600004393
cod TVA: 0605592
Cod bancar: PRCBMD22
IBAN:MD50PR002251159039001498
Adr.Jur.: Republica Moldova
Chisinau, str. Petricani 202/1

Director: **Arnaut Petru**

(semnătura)

L.S.

CUMPĂRĂTOR

SC Foremcons SRL
c/f 1005600001878
TVA: 0304951
Cod bancar: MOLDMD2X349
IBAN: MD61ML000000000225124978
Adr.Jur.: Republica Moldova
Chisinau, str. Pădurii, 8, of. 308

Director: **Axentii Dumitru**

(semnătura)

L.S.

Anexa nr. 15
la Documentația standard nr._____
din „____”_____20____

DECLARAŢIE

privind personalul de specialitate propus pentru implementarea contractului
SC Foremcons SRL

Nr. d/o	Funcţia	Studii de specialitate	Vechimea în munca în specialitate (ani)	Numărul şi denumirea lucrărilor similare executate în calitate de conducător	Numărul certificatului de atestare Data eliberării
	1	**2**	**3**	**4**	**5**
1.	Grinco Sergiu	Superioare	26 **ani**	**a) Constructia retelei de alimentare cu apa a s.Climautii de Jos, r-nul Soldanesti** **b) Constructia retelelor de apeduct pentru aprovizionarea cu apa potabila a locuitorilor din s.Prajila, r-nul Floresti** **c) Retele de alimentare cu apa din s.Horodiste, r-nul Donduseni** **d) Lucrari de constructie a retelelor de alimentare cu apa si canalizare s.Zabriceni, r-nul Edinet** **e) Constructia retelelor exterioare de alimentare cu apa in s.Sudarca r-nul Donduseni** **f) Retele de alimentare cu apa din s.Donduseni** **g) Alimentarea cu apă a s.Egorovca, com.Egorovca, rul Fălești** **h) Construcția rețelei de apeduct din s. Miciurin (inclusiv din s. Birarovca), r-nul Drochia** **i) Construcția sondei artizienei și a rețelelor de alimentarea cu apa din s.Lopătica, r-l Cahul**	Nr. 0770 din 29.11.2023

				j) Sistem de aprovizionare cu apă a sectorului de apă de lîngă moară în s.Hîjdieni, raionul Glodeni **k) Extinderea retelelor de apeduct, renovarea sondelor arteziene existente, instalarea castelelor de apa, instalarea punctului de transformare a energiei electrice din s.Ermoclia, r-nul Stefan Voda**	
2.	Gancean Alexandru	Superioare	10 **ani**	**a) Lucrari de constructie a apeductului in sat.Pleseni** **b) Aprovizionarea cu apa potabila a populatiei din s.Ciripcau,r-nul Floresti** **c) Aprovizionarea cu apă potabilă a locuitorilor satului Șeptelici raionul Soroca** **d) Lucrari de constructie a serviciilor de alimentare cu apa in s. Damascani, r-nul Riscani** **e) Construcția rețelelor exterioare de alimentare cu apă în com.Vădeni, r-nul Soroca. Etapa 2», obiectul nr.13/20, localizat în s.Dumbrăveni, com.Vădeni, r-nul Soroca** **f) Retele de alimentare cu apa a satului Buzduganii de Jos, com. Valea Mare, r-ul Ungheni** **g) Extinderea rețelelor de canalizare din orașul Telenești și satul Mihalașa. proiectul nr.C11333DL** **h) Lucrări de construcție a sistemului de canalizare și reabilitare a drumului pe unele străzi din comuna Băcioi**	Nr. 0884 din 25.07.2024

3.	Smetanca Radu	Superioare	7 **ani**	**a) Reabilitarea zonei pietonale și iluminarea nocturna a edificiilor din perimetrul strazilor Alexei Sciusev-Maria Cibotari-Mihail Kogilniceanu Sfatul Tarii** **b) Reconstructia acoperis in cladirea administrativa IP Edinet** **c) Amenajarea teritoriului adiacent bd. Dacia (trotuar public) pe terenurile cu nr. cad. 0100103009, 01001030407, 01001030410 (tronson str. M. Milo - bd. Traian)** **d) Lucrari de constructie a Punctului de Asistenta Medicala Urgenta din s.Stoicani, r-nul Soroca** **e) Lucrări de amenajare a teritoriului, reabilitarea căilor de acces: str. 27 August 1989, cuprinsă între str. Basarabia și str. V. Pirogov, or. Rezina (partea numerelor pare)** **f) Amenajarea teritoriului partea pară a bd. Dacia (trotuar pietonal, parcare publică) pe terenurile cu nr. cadastrale 01001100578, 01001030434, 01001120246, 0100112023, 0100112024, 01001110305, 01001120247 (tronson bd. Traian - bd. Cuza Vodă)**	Nr. 1526 din 10.12.2021

4.	Tirbu Vladislav	Superioare	6 **ani**	**a) Constructia retelei de alimentare cu apa a s.Climautii de Jos, r-nul Soldanesti (*Lucrări de electricitate*)** **b) Constructia retelelor de apeduct pentru aprovizionarea cu apa potabila a locuitorilor din s.Prajila, r-nul Floresti (*Lucrări de electricitate*)** **c) Lucrari de constructie a retelelor de alimentare cu apa si canalizare s.Zabriceni, r-nul Edinet (*Lucrări de electricitate*)** **d) Constructia retelelor exterioare de alimentare cu apa in s.Sudarca r-nul Donduseni (*Lucrări de electricitate*)** **e) Reparatie capitala a sistemului de energie electrica a gradinitei de copii din s.Besghioz, mun.Ceadir-Lunga,UTA Gagauzia** **f) Lucrari de schimbare a cablajului electric la SM al MAI** **g) Construcția unui scuar public cu teren de joacă pentu copii din str. Unirii 20 com. Stăuceni, mun. Chişinău (*Lucrări de electricitate*)**	Nr. 0557 din 24.11.2021

5.	Mocanu Dumitru	Superioare	26 **ani**	**a) Construcția sistemului de canalizare menageră fecaloidă din strada Tinereții, Fîntînița și Feroviarilor din orașul Vatra, mun. Chișinău** **b) Lucrări de construcție a sistemului de apeduct, canalizare și epurare a sat. Romanovca și or. Cornești** **c) Reabilitare a apeductului din orașul Ungheni** **d) Construcția rețelelor de apeduct pentru cetățenii satului Cobîlea, r-nul Șoldănești și centrele de menire socială**	Nr. 1030 din 20.08.2020
6.	Guțu Grigore	Superioare	19 **ani**	**a) Construcția rețelelor de canalizare din strada Lacului, Ion Vatamanu, Unirii, Nicolae Sulac, Lidia Istrati, Renasterii, Grădinilor din or.Vatra mun.Chisinău** **b) Lucrări de construcție a serviciilor de alimentare cu apă în s. Dămășcani, r-nul Rîșcani** **c) Lucrările de construcție a sistemului de canalizare și reabilitare a frumului pe unele străzi din comuna Băcioi. Etapa 1**	Nr. 0855 din 23.04.2024
	Maiștri: 1. Voicu Igor 2. Oprea Ion 3. Negura Veaceslav	Superioare	5-25 ani		
	Specialiști: Instalator apă Izolator hidrofug Montator conducte Sudor-polietilena/otel Excavatorist Electrician Betonist Tencuitor Zidar Fierar Zugrav	Medii de specialitate	3-33 ani		

	Tîmplar Lăcătuș Dulgher Faianțar Parchetar Tinichigiu Finisor				

Cu stimă,
Semnat:_____
Nume: Gaina Cristina
Funcţia în cadrul firmei: Inginer la lucrari de proiecte si deviz,
Denumirea firmei şi sigiliu: SRL „Foremcons”

Anexa nr. 16
la Documentația standard nr.69
din _____

LISTA SUBCONTRACTANȚILOR
ŞI PARTEA/PĂRȚILE DIN CONTRACT CARE SUNT
ÎNDEPLINITE DE ACEŞTIA

Nr. d/o	**Numele şi adresa subantreprenorilor**	**Activităţi din contract**	**Valoarea aproximativă**	**% din valoarea contractului**
1.	Nu sunt			
2.				
3.				
4.				

Semnat: _____
Nume: Gaina Cristina
Funcţia în cadrul întreprinderii: Inginer la lucrari de proiecte si deviz,
Denumirea întreprinderii: SRL „Foremcons”

Anexa nr. 17
la Documentația standard nr.___
din _____

INFORMAŢII PRIVIND ASOCIEREA

în vederea participării la procedura de atribuirea executării obiectivului de investiție

„Rețea de apeduct, sondă arteziană și stație de clorinare în satul Fuzăuca, raionul Șoldănești,”.

1.Părţi contractante

a) SC „Foremcons” SRL

b) Nu există asociați

2. Adrese, telefon, telefax a oficiilor partenerilor (părţi contractante):

a) *SC Foremcons SRL – mun.Chişinău, str.Pădurii, 8, of.308, tel.73-83-18, mob.68-77-11-11*

b) Nu există asociați

3. Informaţii privind modul de asociere:

a) Data încheierii contractului de asociere _____

b) Locul şi data înregistrării asociaţiei_____

c) Activităţi economice ce se vor realiza în comun _____
_____

d) Contribuţia fiecărei părţi la realizarea activităţilor economice comune convenite _____
_____

e) Valoarea și cota procentuală a lucrărilor executate de fiecare asociat _____
_____

f) Condiţii de administrare a asociaţiei_____

g) Modalitatea de împărţire a rezultatelor activităţii economice comune desfăşurate _____

h) Cauze de încetare a asociaţiei şi modul de împărţire a rezultatelor lichidării_____

i) Repartizarea fizică, valorică şi procentuală între fiecare asociat pentru executarea obiectivului supus licitaţiei „Foremcons” SRL – 100%

j) Alte cauze_____

Data completării

Semnat Liderul Asociației: „Foremcons” SRL

Nume: Gaina Cristina

Funcţia în cadrul întreprinderii: Inginer la lucrari de proiecte si deviz

Denumirea întreprinderii: „Foremcons” SRL

Semnat Asociatul secund: _____

Nume: _____

Funcţia în cadrul întreprinderii: _____

Denumirea întreprinderii: _____

Anexa nr. 18
la Documentaţia standard nr.69
din 7 mai 2021

ANGAJAMENT TERŢ SUSŢINĂTOR FINANCIAR

NU ESTE CAZUL

Terţ susţinător financiar
.....(denumirea)

ANGAJAMENT

privind susţinerea financiară a ofertantului/candidatului\

Către, ...
(denumirea autorităţii contractante şi adresa completă)

Cu privire la procedura pentru atribuirea contractului ..... *(denumirea contractului de achiziţie publică),* noi .....(*denumirea terţului susţinător financiar)*, având sediul înregistrat la ..... (*adresa terţului susţinător financiar)*, ne obligăm, în mod ferm, necondiţionat şi irevocabil, să punem la dispoziţia ..... (*denumirea ofertantului/candidatului*) toate resursele financiare necesare pentru îndeplinirea integrală şi la termen a tuturor obligaţiilor asumate de acesta conform ofertei prezentate şi contractului de achiziţie publică ce urmează a fi încheiat între ofertant şi autoritatea contractantă.

Acordarea susţinerii financiare nu implică alte costuri pentru achizitor, cu excepţia celor care au fost incluse în propunerea financiară.

În acest sens, ne obligăm în mod ferm, necondiţionat şi irevocabil, să punem la dispoziţia ..... (*denumirea ofertantului/candidatului)* suma de ..... (valoarea totală/parţială din propunerea financiară), necesară pentru îndeplinirea integrală, reglementară şi la termen a contractului de achiziţie publică.

Noi, ... (*denumirea terţului susţinător financiar),* declarăm că înţelegem să răspundem faţă de autoritatea contractantă pentru neexecutarea oricărei obligaţii asumate de ..... (*denumirea ofertantului)*, în baza contractului de achiziţie publică şi pentru care ..... (*denumirea ofertantului/candidatului)* a primit susţinerea financiară conform prezentului angajament, renunţând în acest sens, definitiv şi irevocabil, la invocarea beneficiului de diviziune.

Noi, ... *(denumirea terţului susţinător financiar)*, declarăm că înţelegem să renunţam definitiv şi irevocabil la dreptul de a invoca orice excepţie de neexecutare, atât faţă de autoritatea contractantă, cât şi faţă de ..... (*denumirea ofertantului/candidatului),* care ar putea conduce la neexecutarea, parţială sau totală, sau la executarea cu întârziere sau în mod necorespunzător a obligaţiilor asumate de noi prin prezentul angajament.

Noi,..... *(denumirea terţului susţinător financiar),* declarăm că înţelegem să răspundem pentru prejudiciile cauzate autorităţii contractante ca urmare a nerespectării obligaţiilor prevăzute în angajament.

Prezentul reprezintă angajamentul nostru ferm încheiat în conformitate cu prevederile art.21 alin.(6) al Legii nr.131/2015 privind achiziţiile publice, care dă dreptul autorităţii contractante de a solicita, în mod legitim, îndeplinirea de către noi a anumitor obligaţii care decurg din susţinerea financiară acordată ..... (*denumirea ofertantului/candidatului).*

Data completării,

Terţ susţinător,
(semnătură autorizată)

Semnat: _____
Nume: Gaina Cristina
Funcţia în cadrul firmei: Inginer la lucrari de proiecte si deviz,
Denumirea firmei şi sigiliu: SRL „Foremcons”

Anexa nr. 19
la Documentația standard nr.69
din 7 mai 2021

ANGAJAMENT PRIVIND SUSŢINEREA TEHNICĂ ȘI PROFESIONALĂ A OFERTANTULUI/GRUPULUI DE OPERATORI ECONOMICI

NU ESTE CAZUL

.....
(denumirea)

ANGAJAMENT
privind susţinerea tehnică și profesională
a ofertantului/candidatului

Către, ...
(denumirea autorităţii contractante şi adresa completă)

Cu privire la procedura pentru atribuirea contractului ..... *(denumirea contractului de achiziţie publică),* noi ..... *(denumirea terţului susţinător tehnic şi profesional*), având sediul înregistrat la ....*(adresa terţului susţinător tehnic şi profesional)*, ne obligăm, în mod ferm, necondiţionat şi irevocabil, să punem la dispoziţia..... (*denumirea ofertantului)* toate resursele tehnice şi profesionale necesare pentru îndeplinirea integrală şi la termen a tuturor obligaţiilor asumate de acesta, conform ofertei prezentate şi contractului de achiziţie publică ce urmează a fi încheiat între ofertant şi autoritatea contractantă.

Acordarea susţinerii tehnice şi profesionale nu implică alte costuri pentru achizitor, cu excepţia celor care au fost incluse în propunerea financiară.

În acest sens, ne obligăm în mod ferm, necondiţionat şi irevocabil, să punem la dispoziţia ..... (*denumirea ofertantului/candidatului)* resursele tehnice şi/sau profesionale de .....necesare pentru îndeplinirea integrală, reglementară şi la termen a contractului de achiziţie publică.

Noi, ... *(denumirea terţului susţinător tehnic şiprofesional),* declarăm că înţelegem să răspundem, în mod necondiţionat, faţă de autoritatea contractantă pentru neexecutarea oricărei obligaţii asumate de ..... *(denumirea ofertantului/candidatului)*, în baza contractului de achiziţie publică, şi pentru care ..... *(denumire operatorul/candidatului)* a primit susţinerea tehnică şi profesională conform prezentului angajament, renunţând în acest sens, definitiv şi irevocabil, la invocarea beneficiului de diviziune.

Noi, ... *(denumirea terţului susţinător tehnic şi profesional),* declarăm că înţelegem să renunţăm definitiv şi irevocabil la dreptul de a invoca orice excepţie de neexecutare, atât faţă de autoritatea contractantă, cât şi faţă de ..... (*denumire ofertant),* care ar putea conduce la neexecutarea, parţială sau totală, sau la executarea cu întârziere sau în mod necorespunzător a obligaţiilor asumate de noi prin prezentul angajament.

Noi,..... *(denumirea terţului susţinător tehnic şi profesional),* declarăm că înţelegem să răspundem pentru prejudiciile cauzate autorităţii contractante ca urmare a nerespectării obligaţiilor prevăzute în angajament.

Prezentul reprezintă angajamentul nostru ferm încheiat în conformitate cu prevederile art.22 alin.(6) al Legii nr.131/2015 privind achiziţiile publice, care dă dreptul autorităţii contractante de a solicita, în mod legitim, îndeplinirea de către noi a anumitor obligaţii care decurg din susţinerea tehnică şi profesională acordată……..... (*denumirea ofertantului/candidatului).*

Data completării

Cu stimă,

Semnat:_____
Nume: Gaina Cristina
Funcţia în cadrul firmei: Inginer la lucrari de proiecte si deviz,
Denumirea firmei şi sigiliu: SRL „Foremcons”

Anexa nr. 20
la Documentaţia standard nr.69
din 7 mai 2021

DECLARAŢIE TERŢ SUSŢINĂTOR TEHNIC

NU ESTE CAZUL

Terţ susţinător tehnic
.....
(denumirea)

Declaraţie

Subsemnatul, reprezentant împuternicit al ..... (*denumirea terţului susţinător tehnic şi profesional),* declar pe propria răspundere, sub sancţiunile aplicabile faptei de fals în acte publice, că datele prezentate în tabelul anexat privind logistica, utilajele, instalaţiile, echipamentele tehnice de care dispun şi care urmează a fi folosite efectiv pentru îndeplinirea contractului de achiziţie publică..... sunt reale.

Declar, de asemenea, că vom disponibiliza aceste resurse necondiţionat, în funcţie de necesităţile care vor apărea pe parcursul îndeplinirii contractului de achiziţie publică având ca obiect.....(*obiectul contractului).*

LISTA

privind logistica, utilajele, instalaţiile şi echipamentele tehnice aflate în dotare și care urmează a fi efectiv folosite pentru îndeplinirea contractului de achiziţie publică

Nr. crt	Denumire utilaj/echipament/instalaţie	Cantitate U.M.	Forma de deţinere	
			Proprietate	În chirie

Prezenta declaraţie este anexă la „Angajamentul ferm” privind susţinerea noastră tehnică şi profesională oferită .....

(*denumirea ofertantului/candidatului).*

Data completării

Cu stimă,

Semnat:_____
Nume: Gaina Cristina
Funcţia în cadrul firmei: Inginer la lucrari de proiecte si deviz,
Denumirea firmei şi sigiliu: SRL „Foremcons”

Anexa nr. 21
la Documentaţia standard nr.69
din 7 mai 2021

DECLARAŢIE TERŢ SUSŢINĂTOR PROFESIONAL

NU ESTE CAZUL

Terţ susţinător profesional

.....

(denumirea)

Declaraţie

Subsemnatul, reprezentant împuternicit al .....(denumirea terţului susţinător tehnic și profesional), declar pe propria răspundere, sub sancţiunile aplicabile faptei de fals în acte publice, că datele prezentate în tabelul anexat privind efectivul mediu anual al personalului de specialitate angajat care urmează a fi efectiv alocat pentru îndeplinirea contractului de achiziţie publică..... sunt reale.

LISTA

privind personalului de specialitate angajat care urmează a fi efectiv
alocat pentru îndeplinirea contractului de achiziţie publică

	Anul 1	Anul 2	Anul 3
Personalul de specialitate			
……			
……			
…….			

Anexez declaraţiei, CV-urile personalului de specialitate, precum şi ale personalului care va fi alocat efectiv pentru îndeplinirea contractului de achiziţie publică.

Subsemnatul declar că informaţiile furnizate, referitoare la experienţa anterioară, capacităţile tehnice şi personalul de specialitate angajat sunt complete şi corecte în fiecare detaliu şi înţeleg că autoritatea contractantă are dreptul de a solicita, în scopul verificării şi confirmării declaraţiilor, situaţiilor şi documentelor care însoţesc oferta, orice informaţii suplimentare în scopul verificării datelor din prezenta declaraţie.

Subsemnatul autorizez prin prezenta orice instituţie, societate comercială, bancă, alte persoane juridice să furnizeze informaţii reprezentanţilor autorizaţi ai ..... (*denumirea şi adresa autorităţii contractante)* cu privire la orice aspect tehnic şi financiar în legătură cu activitatea noastră.

Prezenta declaraţie este anexă la „Angajamentul ferm" privind susţinerea noastră tehnică şi profesională oferită .....

(*denumirea ofertantului/candidatului).*

Data completării

Cu stimă,

Semnat:_____

Nume: Gaina Cristina

Funcţia în cadrul firmei: Inginer la lucrari de proiecte si deviz,

Denumirea firmei şi sigiliu: SRL „Foremcons"