

1	2	3	4	5	6	7
	9310060019920	Muncitor deservire CM	h-om	0,1500	50,00	7,50
	2922140006703	Macara fereastră de 0,0015 MN (0,15 tf)	h-ut	0,0100	10,00	0,10
101	CN54A	Aplicarea manuală a grundului cu cuarț "Betonkontakt" într-un strat, la pereți și tavane interioare	m2			17,152 7,000
	7141020013301	Zugrav vopsitor cat. 3	h-om	0,1400	50,00	7,00
	2430226101010-b	Grund cu cuarț "Betonkontakt"	kg	0,4150	23,50	9,75
	810741	Hirtie pentru slefuit uscată	buc	0,0500	8,00	0,40
102	CF61B	Driscuire continuă a suprafeței (tencuială de un strat) cu amestec uscat de ipsos:- rigle din beton	m2			138,223 105,250
	9310060019930	Muncitor	h-om	2,1050	50,00	105,25
	2430226101021	Grund sub tencuială (Betoncontact, Tifengrund, Grundmitteli)	kg	0,3000	23,50	7,05
	2653102100834	Amestec uscat pe baza de ipsos pentru tencuială, cu grosime 10 mm	kg	14,6100	1,70	24,84
	2952160007200	Utilaj de ridicat pentru lucrări de finisaj	h-ut	0,0790	10,00	0,79
	2952270007608	Mășină de gaurit manuală electrică cu prelungitor de șneț (mixer de tencuire)	h-ut	0,0296	10,00	0,30
103	CK18C	Montarea colțarului din aluminiu la glafuri - rigle din beton	m			21,852 13,000
	7422010060100	Timplă	h-om	0,2600	50,00	13,00
	2743123549025-C	Colțar din aluminiu	m	1,0500	6,45	6,77
	2651122100402	Ciment metalurgic cu adaosuri M 30 saci S1500	kg	0,0250	1,40	0,03
	1421102200496	Nisip sortat nespălat de riu și lacuri 0,0-1,0 mm	m3	0,0010	245,00	0,24
	2874115829126	Șuruburi cu cap înecat creștat 6 x 30 mm	buc	6,0000	0,30	1,80
104	CF17C	Diverse lucrări - strat de impaslitură din fibră de sticlă aplicat pe suprafața elementelor prefabricate din b.c.a. lipit cu aracet, inclusiv stratul de amorsaj (densitatea 160gr)	m2			20,505 10,000
	7122050013400	Zidar	h-om	0,2000	50,00	10,00
	2614122601913	Impaslitură din fibră de sticlă tip 1 60	m2	1,1000	9,30	10,23
	2462106110132	Aracet CPMB	kg	0,1500	1,83	0,27
105	CF52B	Tencuieți interioare de 5 mm grosime, executate manual, cu amestec uscat pe baza de ipsos, la tavan, preparare manuală a mortarului	m2			89,623 76,500
	7122050013442	Tencuitor	h-om	1,5300	50,00	76,50
	2653102100831	Amestec uscat	kg	7,1400	1,70	12,14
	2952160007200	Utilaj de ridicat pentru lucrări de finisaj	h-ut	0,0790	10,00	0,79
	2952240004021	Mixer electric	h-ut	0,0195	10,00	0,20
106	CN53A	Grinduirea suprafețelor interioare a pereților	m2			3,445 1,500
	7141020013300	Zugrav vopsitor	h-om	0,0300	50,00	1,50
	2416586105303	Amorsa-grund	kg	0,1500	10,30	1,54
	810741	Hirtie pentru slefuit uscată	buc	0,0500	8,00	0,40
107	CF57A	Aplicarea manuală a chitului pe baza de ipsos "Eurofin" grosime 1,0 mm pe suprafețele pereților, coloanelor și tavanelor	m2			32,046 27,500
	7122050013401	Zidar cat.4	h-om	0,4500	50,00	22,50
	9310060019920	Muncitor deservire CM	h-om	0,1000	50,00	5,00
	2653102100833	Chit pe baza de ipsos "Eurofin"	kg	1,0549	4,30	4,54
	2952160007200	Utilaj de ridicat pentru lucrări de finisaj	h-ut	0,0010	10,00	0,01
108	CF56A	Aplicarea manuală a chitului pentru lucrări la interior "Mesterul Manole" grosime 0,5 mm pe suprafețele pereților, coloanelor și tavanelor	m2			20,532 15,000
	7122050013401	Zidar cat.4	h-om	0,2000	50,00	10,00
	9310060019920	Muncitor deservire CM	h-om	0,1000	50,00	5,00
	2653102100832	Chit pentru lucrări la interior "Mesterul Manole"	kg	0,4930	11,20	5,52
	2952160007200	Utilaj de ridicat pentru lucrări de finisaj	h-ut	0,0010	10,00	0,01
109	CN53A	Grinduirea suprafețelor interioare a pereților	m2			3,445 1,500
	7141020013300	Zugrav vopsitor	h-om	0,0300	50,00	1,50
	2416586105303	Amorsa-grund	kg	0,1500	10,30	1,54
	810741	Hirtie pentru slefuit uscată	buc	0,0500	8,00	0,40
110	CN06A	Vopsitorii interioare cu vopsea pe baza de copolimeri vinilici în emulsie apoasă, aplicate în 2 straturi pe glet existent, executate manual (Profi line Flexilan)	m2			44,822 27,500
	7141020013300	Zugrav vopsitor	h-om	0,5500	50,00	27,50
	2430116103800-1	Vopsea pe baza de copolimeri vinilici (Profi line Flexilan)	kg	0,4000	34,30	13,72
	2653102100830	Ipsos pentru construcții tip A	kg	0,0600	1,70	0,10

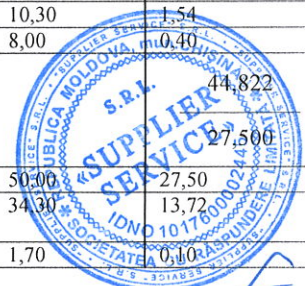

1	2	3	4	5	6	7
		peretilor, coloanelor si tavanelor				27,500
	7122050013401	Zidar cat.4	h-om	0,4500	50,00	22,50
	9310060019920	Muncitor deservire CM	h-om	0,1000	50,00	5,00
	2653102100833	Chit pe baza de ipsos "Eurofin"	kg	1,0549	4,30	4,54
	2952160007200	Utilaj de ridicat pentru lucrari de finisaj	h-ut	0,0010	10,00	0,01
120	CF56A	Aplicarea manuala a chitului pentru lucrari la interior "Mesterul Manole" grosime 0,5 mm pe suprafetele peretilor, coloanelor si tavanelor	m2			20,532 15,000
	7122050013401	Zidar cat.4	h-om	0,2000	50,00	10,00
	9310060019920	Muncitor deservire CM	h-om	0,1000	50,00	5,00
	2653102100832	Chit pentru lucrari la interior "Mesterul Manole"	kg	0,4930	11,20	5,52
	2952160007200	Utilaj de ridicat pentru lucrari de finisaj	h-ut	0,0010	10,00	0,01
121	CN06A	Vopsitorii interioare cu vopsea pe baza de copolimeri vinilici in emulsie apoasa, aplicate in 2 straturi pe glet existent, executate manual (Profi line Flexilan)	m2			44,822 27,500
	7141020013300	Zugrav vopsitor	h-om	0,5500	50,00	27,50
	2430116103800-1	Vopsea pe baza de copolimeri vinilici (Profi line Flexilan)	kg	0,4000	34,30	13,72
	2653102100830	Ipsos pentru constructii tip A	kg	0,0600	1,70	0,10
	2681126001472	Hirtie slefuita uscata 23x30 gr 6	buc	0,5000	5,00	2,50
	1711317306661	Bumbac de sters	kg	0,0500	20,00	1,00
		1.4.3. Pardosele				
122	RpCK41C	Desfacerea pardoselilor din covor din PVC pe suport sau fara suport textil, mocheta, etc	m2			23,819 23,000
	7132040012700	Parchetar	h-om	0,2300	50,00	11,50
	9310060019920	Muncitor deservire CM	h-om	0,2300	50,00	11,50
	2320166200729	Parchetin	l	0,0300	17,30	0,52
	2922140006702	Macara de fereastră	h-ut	0,0300	10,00	0,30
123	RpCK42A	Desfacerea pardoselilor reci din beton sau mortar de ciment	m2			15,400 15,000
	7132040012700	Parchetar	h-om	0,1500	50,00	7,50
	9310060019920	Muncitor deservire CM	h-om	0,1500	50,00	7,50
	2922140006703	Macara fereastră de 0,0015 MN (0,15 tf)	h-ut	0,0400	10,00	0,40
124	CG01A K=1.66	Strat suport pentru pardoseli executat din mortar din ciment M 100-T de 5 cm grosime cu fata driscuita fin	m2			106,290 58,100
	7132030012600	Mozaicar	h-om	0,6000	50,00	49,80
	9310060019920	Muncitor deservire CM	h-om	0,1000	50,00	8,30
	2651122100402	Ciment metalurgic cu adaosuri M 30 saci S1500	kg	13,0000	1,40	30,21
	1421102200513	Nisip sortat nespalat de riu si lacuri 0,0-3,0 mm	m3	0,0420	245,00	17,08
	2952160007200	Utilaj de ridicat pentru lucrari de finisaj	h-ut	0,0300	10,00	0,50
	2952270003817	Malaxor pentru mortar de 200 L actionat electric	h-ut	0,0120	20,00	0,40
125	CG17D	Pardoseli din placi de gresie ceramica inclusiv stratul suport din mortar adeziv, executate pe suprafete: mai mari de 16 m2 (60*25 cm)	m2			312,312 125,000
	7132030012600	Mozaicar	h-om	2,2500	50,00	112,50
	9310060019920	Muncitor deservire CM	h-om	0,2500	50,00	12,50
	2661112800700 600*25	Placi sau pisoturi de gresie (600*25 cm)	m2	1,0300	165,00	169,95
	26641021020101	Adeziv pentru placarea placilor de gresie	kg	4,0500	1,90	7,70
	24302261000001	Fuga	kg	0,3000	11,20	3,36
	2010237318700	Distantieri de rost	buc	20,0000	0,20	4,00
	2653102100000	Fixator pentru consolidare si izolare strat suport	kg	0,9000	1,93	1,74
	2952160007200	Utilaj de ridicat pentru lucrari de finisaj	h-ut	0,0450	10,00	0,45
	2952240004021	Mixer electric	h-ut	0,0120	10,00	0,12
126	CG18A	Plinte orizontale cu inaltimea maxima de 15 cm la pereti din gresie ceramica fixate cu mortar de ciment M 100-T, inclusiv curatarea si spalarea cu apa, in incaperi cu suprafete mai mari de 16 mp	m			73,096 42,500
	7132030012600	Mozaicar	h-om	0,7500	50,00	37,50
	9310060019920	Muncitor deservire CM	h-om	0,1000	50,00	5,00
	2651122100402	Ciment metalurgic cu adaosuri M 30 saci S1500	kg	2,0000	1,40	2,80
	1421102200513	Nisip sortat nespalat de riu si lacuri 0,0-3,0 mm	m3	0,0060	245,00	1,47
	2670112204400	Plinte sau scafe din gresie ceramica	m	1,0200	25,30	25,81
	2651122100270	Ciment portland alb tip 2 70% alb PA 35 saci S 7055	kg	0,1000	4,20	0,42
	2952160007200	Utilaj de ridicat pentru lucrari de finisaj	h-ut	0,0100	10,00	0,10
		1.4.4. Usi				
127	RpCO56A	Demontari: timplarie din lemn (usi)	m2			21,000



1	2	3	4	5	6	7
						21,000
	7422010060100	Timplar	h-om	0,2100	50,00	10,50
	9310060019922	Muncitor deservire	h-om	0,2100	50,00	10,50
128	CK03A	Usi din MDF fara geam interioare intr-un canat, tip U2 cu dimensiunile 950*2100 mm=1 buc cu acaramente din ambele parti, , si prag) (Usi MDF sifonat cu carcasa din lemn)	m2			1 952,232 90,000
	7422010060100	Timplar	h-om	1,4700	50,00	73,50
	7124010010700	Dulgher	h-om	0,0800	50,00	4,00
	9310060019920	Muncitor deservire CM	h-om	0,2500	50,00	12,50
	2030112930000-950	Usi interioare si exterioare din lemn MDF sifonat	m2	1,0000	1 850,00	1 850,00
	2873145887000	Cuie cu cap conic tip A pentru constructii	kg	0,0850	25,00	2,12
	2682132600933	Carton bitumat tip CA 400	m2	0,4500	9,50	4,28
	2682162605828	Vata minerala tip I	kg	0,2200	25,60	5,63
	2952160007200	Utilaj de ridicat pentru lucrari de finisaj	h-ut	0,0200	10,00	0,20
129	CK33C	Broasca aplicata sistem Yalle, Lacati cu fixator si minere inox	buc			576,800 125,000
	9310060019920	Muncitor deservire CM	h-om	0,0800	50,00	4,00
	7422010060100	Timplar	h-om	2,4200	50,00	121,00
	28631463102373	Lacati cu fixator	buc	1,0000	450,00	450,00
	2874115829126	Suruburi cu cap inecat crestat 6 x 30 mm	buc	6,0000	0,30	1,80
		1.5. Incalzirea				
130	RpIC19A1	Demontarea tevii negri, pentru instalatii, montate la incalzire centrala prin sudare, la constructii industriale, la legarea aparatelor, a coloanelor de distributie etc. avind diametrul de 3/8" - 3/4"	m			24,679 13,000
	7136040011800	Instalator incalzire	h-om	0,2600	50,00	13,00
	2875274123510	Dop din fonta	buc	0,3000	23,30	6,99
	2411115904512	Oxigen tehnic gazos S2031	m3	0,0600	19,20	1,15
	2413547308164	Carbura de calciu tehnica (carbida) S102	kg	0,1370	21,00	2,88
	1714227322940	Cinepa fuior	kg	0,0220	30,00	0,66
131	RpIB11A	Demontari radiatoare de pozitie pentru desfiintare (radiatoare din otel)	m2			8,000 8,000
	7136040011800	Instalator incalzire	h-om	0,1600	50,00	8,00
132	RpSD01C	Demontarea unui robinet simplu serviciu sau cu racord, avind diametru de 1"	buc			5,000 5,000
	7136020011620	Instalator apa, canal	h-om	0,1000	50,00	5,00
133	RpIC30B	Busonarea conductelor de otel , pentru instalatia de incalzire, in vederea desfiintarii sau reparatiilor cu diametrul de 1"-1 1/2"	buc			20,929 5,000
	7136040011800	Instalator incalzire	h-om	0,1000	50,00	5,00
	2875274123500	Dop din fonta maleabila	buc	1,0000	14,60	14,60
	1714227322940	Cinepa fuior	kg	0,0160	30,00	0,48
	2430116103294	Vopsea miniu plumb v.351-3 NTR 90	kg	0,0300	28,30	0,85
134	RpIC29B	Executarea manuala a filetelui la tevi din otel pentru instalatii, cu diametrul 1"-1 1/2"	buc			24,011 22,000
	7136040011800	Instalator incalzire	h-om	0,4400	50,00	22,00
	1542126108945	Ulei de in sicativat	kg	0,0200	30,00	0,60
	2320116200573	Benzina auto	l	0,0700	17,30	1,21
	1711317306661	Bumbac de sters	kg	0,0100	20,00	0,20
135	RpIC29C	Executarea manuala a filetelui la tevi din otel pentru instalatii, cu diametrul 2"	buc			32,374 30,000
	7136040011800	Instalator incalzire	h-om	0,6000	50,00	30,00
	1542126108945	Ulei de in sicativat	kg	0,0250	30,00	0,75
	2320116200573	Benzina auto	l	0,0800	17,30	1,38
	1711317306661	Bumbac de sters	kg	0,0120	20,00	0,24
136	RpIC30C	Busonarea conductelor de otel , pentru instalatia de incalzire, in vederea desfiintarii sau reparatiilor cu diametrul de peste 2"	buc			22,362 6,000
	7136040011800	Instalator incalzire	h-om	0,1200	50,00	6,00
	2875274123500	Dop din fonta maleabila	buc	1,0000	14,60	14,60
	1714227322940	Cinepa fuior	kg	0,0210	30,00	0,63
	2430116103294	Vopsea miniu plumb v.351-3 NTR 90	kg	0,0400	28,30	1,13
137	RpSA19E	Montarea tevii din material plastic imbinata prin sudura prin polifuziune, la constructii industriale, avind diametrul de 40 mm (PPR d-40x6.7 mm SDR6) obligatoriu si pentru	m			64,680 23,000



1	2	3	4	5	6	7
		fitinguri				
	7136020011620	Instalator apa, canal	h-om	0,4600	50,00	23,00
	2521216717050-40	Teava din material plastic (PPR d-40x6.7 mm SDR6)	m	1,0200	36,30	37,03
	2523156719430-40	Cot din material plastic 90grade (PPR d-40x6.7 mm SDR6)	buc	0,1200	9,90	1,19
	2523156719450-40	Teu din material plastic 90 grade (PPR d-40x6.7 mm SDR6)	buc	0,1900	10,20	1,94
	2523156719460-40	Reductie din material plastic (PPR d-40x6.7 mm SDR6)	buc	0,0400	4,60	0,18
	2523156719400-40	Mufa din material plastic (PPR d-40x6.7 mm SDR6)	buc	0,0400	5,10	0,20
	2112307325046	Hirtie absorbanta	kg	0,0250	20,00	0,50
	3220137315778	Decapant	kg	0,0060	16,60	0,10
	2940600002994	Aparat de sudura	h-ut	0,0270	20,00	0,54
138	RpSA19F	Montarea tevii din material plastic imbinata prin sudura prin polifuziune, la constructii industriale, avind diametrul de 50 mm (PPR 50x8.3 mm SDR6) obligatoriu si pentru fitinguri	m			101,241 25,000
	7136020011620	Instalator apa, canal	h-om	0,5000	50,00	25,00
	2521216717050-50	Teava din material plastic (PPR 50x8.3 mm SDR6)	m	1,0200	67,30	68,65
	2523156719430-50	Cot din material plastic 90grade (PPR 50x8.3 mm SDR6)	buc	0,1200	16,30	1,96
	2523156719450-50	Teu din material plastic (PPR 50x8.3 mm SDR6)	buc	0,1900	21,30	4,05
	2523156719460-50	Reductie din material plastic (PPR 50x8.3 mm SDR6)	buc	0,0400	4,30	0,17
	2523156719400-50	Mufa din material plastic (PPR 50x8.3 mm SDR6)	buc	0,0400	5,50	0,22
	2112307325046	Hirtie absorbanta	kg	0,0250	20,00	0,50
	3220137315778	Decapant	kg	0,0060	16,60	0,10
	2940600002994	Aparat de sudura	h-ut	0,0300	20,00	0,60
139	RpSA19C	Montarea tevii din material plastic imbinata prin sudura prin polifuziune, la constructii industriale, avind diametrul de 25 mm (PPR PN 20 bar D.25x3.5mm) obligatoriu si pentru fitinguri	m			93,280 20,000
	7136020011620	Instalator apa, canal	h-om	0,4000	50,00	20,00
	2521216717050-25	Teava din material plastic (PPR PN 20 bar D.25x3.5mm)	m	1,0200	16,30	16,63
	2523156719430-25	Cot din material plastic (PPR PN 20 bar D.25x3.5mm)	buc	0,1200	2,50	0,30
	2523156719450-25	Teu din material plastic (PPR PN 20 bar D.25x3.5mm)	buc	0,1900	3,60	0,68
	2523156719460-25	Reductie din material plastic (PPR PN 20 bar D.25x3.5mm)	buc	0,0400	2,80	0,11
	2523156719400-25	Mufa din material plastic (PPR PN 20 bar D.25x3.5mm)	buc	0,0400	2,10	0,08
	2523156719530-25	Racord drept M x Fe (PPR PN 20 bar D.25x3.5mm)	buc	1,0000	54,30	54,30
	2112307325046	Hirtie absorbanta	kg	0,0200	20,00	0,40
	3220137315778	Decapant	kg	0,0050	16,60	0,08
	2462107332752	Pasta etansare pentru filete metalice	kg	0,0020	120,30	0,24
	2940600002994	Aparat de sudura	h-ut	0,0225	20,00	0,45
140	RCsB31D	Forarea gaurilor strapunse in constructii din beton armat marca pina la 500 cu multe strat-uri de armare, utilizind masina cu foreza-carota diamantata cu diametrul de: 50 mm (Pentru trecerea conductelor)	buc			350,807 31,400
	7123011000200	Betonist	h-om	0,4400	50,00	22,00
	9310060019922	Muncitor deservire	h-om	0,1880	50,00	9,40
	5001000100135	Freza cu carota diamanta	buc	0,0099	1 960,30	19,41
	2952260003903	Masina cu foreza-carota diamantata cu diametrul maxim de 60 mm	h-ut	0,3000	1 000,00	300,00
141	SD20C	Racord olandez si cot cu racord olandez, zincat, cu etansare plana, avind filet interior-exterior, cu diametrul 1 1/4" - 2" (RACORD CU HOLLENDER SI FI DIN PPR ALB PT IMBINARI TEVI FIRAT D.40mmx1 1/4")	buc			92,280 15,000
	7136020011620	Instalator apa, canal	h-om	0,3000	50,00	15,00
	2721204122300-40	RACORD CU HOLLENDER SI FI DIN PPR ALB PT IMBINARI TEVI FIRAT D.40mmx1 1/4"	buc	1,0000	70,50	71,20
	2513206621870	Placa marsit 3 mm	kg	0,0500	120,50	6,08
142	SD20C	Racord olandez si cot cu racord olandez, zincat, cu etansare plana, avind filet	buc			132,781



K. K. K.

1	2	3	4	5	6	7
		interior-exterior, cu diametrul 1 1/4" - 2" (RACORD CU HOLLENDER SI FI DIN PPR ALB PT IMBINARI TEVI FIRAT D.50mmx1 1/4")				15,000
	7136020011620	Instalator apa, canal	h-om	0,3000	50,00	15,00
	2721204122300-50	RACORD CU HOLLENDER SI FI DIN PPR ALB PT IMBINARI TEVI FIRAT D.50mmx1 1/4"	buc	1,0000	110,60	111,71
	2513206621870	Placa marsit 3 mm	kg	0,0500	120,30	6,08
143	SD20B	Racord olandez si cot cu racord olandez, zincat, cu etansare plana, avind filet interior-exterior, cu diametrul 3/4" - 1" COT CU FE DIN PPR ALB PT IMBINARI TEVI LA 90 GRD FIRAT D.25mmx3/4	buc			33,174 10,500
	7136020011620	Instalator apa, canal	h-om	0,2100	50,00	10,50
	2721204122300-25	COT CU FE DIN PPR ALB PT IMBINARI TEVI LA 90 GRD FIRAT D.25mmx3/4	buc	1,0000	18,60	18,79
	2513206621870	Placa marsit 3 mm	kg	0,0320	120,30	3,89
144	SD20B	Racord olandez si cot cu racord olandez, zincat, cu etansare plana, avind filet interior-exterior, cu diametrul 3/4" - 1" RACORD CU HOLLENDER SI FI DIN PPR ALB PT IMBINARI TEVI FIRAT D.25mmx3/4"	buc			66,201 10,500
	7136020011620	Instalator apa, canal	h-om	0,2100	50,00	10,50
	2721204122300-25-1	RACORD CU HOLLENDER SI FI DIN PPR ALB PT IMBINARI TEVI FIRAT D.25mmx3/4"	buc	1,0000	51,30	51,81
	2513206621870	Placa marsit 3 mm	kg	0,0320	120,30	3,89
145	SD20B	Racord olandez si cot cu racord olandez, zincat, cu etansare plana, avind filet interior-exterior, cu diametrul 3/4" - 1" KIT MONTAJ RADIATOR GENIALE, FONDITAL 3X4"X3/4"	buc			100,844 10,500
	7136020011620	Instalator apa, canal	h-om	0,2100	50,00	10,50
	2721204122300-25-11	KIT MONTAJ RADIATOR GENIALE, FONDITAL 3X4"X3/4"	buc	1,0000	85,60	86,46
	2513206621870	Placa marsit 3 mm	kg	0,0320	120,30	3,89
146	SD20B	HALTERA CU DIBLU PTR. RADIATOR 10 X170mm	buc			30,144 10,500
	7136020011620	Instalator apa, canal	h-om	0,2100	50,00	10,50
	2721204122300-25-111	HALTERA CU DIBLU PTR. RADIATOR 10 X170mm	buc	1,0000	15,60	15,76
	2513206621870	Placa marsit 3 mm	kg	0,0320	120,30	3,89
147	IB05B	Radiatoare din aluminiu, corpul de radiator avind 15 elemente RADIATOR BIMETAL 500x80x80	buc			2 011,910 125,000
	7136040011749	Instalator incalzire si gaze	h-om	2,5000	50,00	125,00
	2822115700000-15	RADIATOR BIMETAL 500x80x80 15 elemente	buc	1,0000	1 820,66	1 820,66
	1714227322940	Cinepa fuior	kg	0,0400	30,00	1,20
	2430126100338	Solutie de etansare	kg	0,0800	25,00	2,00
	2811236832352	Burghiu cu cap widia cu D=8	buc	0,0500	11,00	0,55
	2875276313344	Diblu cu expandare cu D= 8	buc	4,0000	15,00	60,00
	2952270007609	Masina de gaurit electrica	h-ut	0,2500	10,00	2,50
148	IB05B	Radiatoare din aluminiu, corpul de radiator avind 20 elemente RADIATOR BIMETAL 500x80x80	buc			2 626,850 125,000
	7136040011749	Instalator incalzire si gaze	h-om	2,5000	50,00	125,00
	2822115700000-20	RADIATOR BIMETAL 500x80x80 20 elemente	buc	1,0000	2 435,60	2 435,60
	1714227322940	Cinepa fuior	kg	0,0400	30,00	1,20
	2430126100338	Solutie de etansare	kg	0,0800	25,00	2,00
	2811236832352	Burghiu cu cap widia cu D=8	buc	0,0500	11,00	0,55
	2875276313344	Diblu cu expandare cu D= 8	buc	4,0000	15,00	60,00
	2952270007609	Masina de gaurit electrica	h-ut	0,2500	10,00	2,50
149	IE03A	Efectuarea probei de etanseitate la presiune a conductelor de alimentare a aparatelor de incalzire (aeroterme, termoconvectoare, covectoare de plinta, etc.) avind diametrul de 3/8" ... 1"	m			5,300 4,500
	7136040011749	Instalator incalzire si gaze	h-om	0,0900	50,00	4,50
	2952270003304	Electropompa de apa monoetajata de joasa presiune 15,0 - 30,0 kw	h-ut	0,0400	20,00	0,80
150	IE03B	Efectuarea probei de etanseitate la presiune a conductelor de alimentare a aparatelor de	m			6,500



1	2	3	4	5	6	7
		incalzire (aeroterme, termoconvectoare, covectoare de plinta, etc.) avind diametrul de 1 1/4" ... 2"				5,500
	7136040011749	Instalator incalzire si gaze	h-om	0,1100	50,00	5,50
	2952270003304	Electropompa de apa monoetajata de joasa presiune 15,0 - 30,0 kw	h-ut	0,0500	20,00	1,00
		1.6. Diverse				
151	TrB05B2-4	Transportul, prin purtare directa, al materialelor incomode, avind peste 25 kg, pe distanta de 40 m	t			126,000
	9310060019900	Muncitor necalificat	h-om	2,5200	50,00	126,00
152	TR11AA04C2	Incarcarea materialelor din grupa A - usoare si marunte prin aruncare - de pe rampa sau teren, in auto categoria 2	t			27,500
	9310060019900	Muncitor necalificat	h-om	0,5500	50,00	27,50
153	TsI50C5	Transportarea deseurilor cu autobasculanta de 5 t la distanta de 25 km	t			75,000
	3410540000006	Autobasculanta-5t	h-ut	0,3750	200,00	75,00
		2. Lucrari de montare				
154	RpEQ07A	Accesul	h-om			50,000
	7137010011510	Electromontor	h-om	1,0000	50,00	50,00
155	RpEF23A	Demontari de corpuri de iluminat orice tip, inclusiv tijele si globurile	buc			11,000
	7137010011520	Electrician in constructii	h-om	0,2200	50,00	11,00
156	RpEC16A	Demontat loc de priza ingropat cu conductori din cupru sau aluminiu, pina la 3 m inaltimea camerei	buc			46,000
	7137010011520	Electrician in constructii	h-om	0,9200	50,00	46,00
157	RpEJ08F	Executarea santurilor cu adincimea de pina la 5 cm in pereti din piatra sau beton armat de 5x100 cmp (perete)	m			25,000
	7137010011520	Electrician in constructii	h-om	0,5000	50,00	25,00
158	RpEJ09E	Matarea santurilor in pereti intre 50 si 100 cmp	m			27,308
	7122050013442	Tencuitor	h-om	0,4500	50,00	22,50
	2653102100830	Ipsos pentru constructii tip A	kg	2,2500	1,70	3,83
	1421102200525	Nisip sortat nespalat de riu si lacuri 0,0-7,0 mm	m3	0,0005	245,00	0,12
	2652102100713	Var pasta	m3	0,0001	1 600,00	0,16
	2952270003817	Malaxor pentru mortar de 200 L actionat electric	h-ut	0,0200	20,00	0,40
	2922140006703	Macara fereastra de 0,0015 MN (0,15 tf)	h-ut	0,0300	10,00	0,30
159	RpEG02A	Montarea cutie pentru automate 650 x 340 x 120 mm metal cu chee, gradul de protectie IP31 Schneider	buc			764,444
	7137010011520	Electrician in constructii	h-om	2,4300	50,00	121,50
	222333-12	Cutie pentru automate 650 x 340 x 120 mm metal cu chee, gradul de protectie IP31 Schneider	buc	1,0000	631,30	637,61
	2874115840479	Piulita M12	buc	8,0000	0,20	1,62
	2874115801186	Suruburi cap hexagonal OL-37 M 12x60	buc	4,0000	0,30	1,21
	2874115883760	Saiba M 12	buc	8,0000	0,20	1,62
	2653102100830	Ipsos pentru constructii tip A	kg	0,4000	1,70	0,69
	2922140006703	Macara fereastra de 0,0015 MN (0,15 tf)	h-ut	0,0200	10,00	0,20
160	RpEE15A	Montarea intrerupatoarelor - intrerupator automat B,C20A/IP,220V (Legrand, Hager , ABB) sau analogic	buc			34,400
	7137010011520	Electrician in constructii	h-om	0,6500	50,00	32,50
	2051142950716	Diblu din lemn	buc	2,0000	0,30	0,60
	2874115836911	Suruburi pentru lemn cu cap inecat crestet L 4 x 20 mm, alama	buc	2,0000	0,60	1,20
	1711317306661	Bumbac de sters	kg	0,0050	20,00	0,10
161	RpEB02A	Montarea conductorilor din cupru , avind sectiunea pina la 4 mmp, VVGng 3x6.0 mm RE RING NYM-J	m			58,635
	7137010011520	Electrician in constructii	h-om	0,0600	50,00	3,00
	2722103107001-6 .0	Conductor de aluminiu sau cupru VVGng 3x6.0 mm	m	1,0300	5,20	5,37
	2413217300101	Clema de legatura	buc	0,0500	5,00	0,26
162	RpEB02A	Montarea conductorilor din cupru , avind sectiunea pina la 4 mmp, VVGng 3x2,5mm	m			17,971



1	2	3	4	5	6	7
		RE RING NYM-J				3,000
	7137010011520	Electrician in constructii	h-om	0,0600	50,00	3,00
	2722103107001-2.5	Conductor de aluminiu sau cupru VVGng 3x2,5mm	m	1,0300	13,60	14,71
	2413217300101	Clema de legatura	buc	0,0500	5,00	0,26
163	RpEB02A	Montarea conductorilor din cupru , avind sectiunea pina la 4 mmp, VVGng 3x1,5mm RE RING NYM-J	m			13,710
						3,000
	7137010011520	Electrician in constructii	h-om	0,0600	50,00	3,00
	2722103107001-1.5	Conductor de aluminiu sau cupru VVGng 3x1,5mm	m	1,0300	9,66	10,45
	2413217300101	Clema de legatura	buc	0,0500	5,00	0,26
164	RpEB02A	Montarea conductorilor din cupru , avind sectiunea pina la 4 mmp, VVGng 3x4 mm RE RING NYM-J	m			41,764
						3,000
	7137010011520	Electrician in constructii	h-om	0,0600	50,00	3,00
	2722103107001-3-4	Conductor de aluminiu sau cupru VVGng 3*4mm	m	1,0300	35,60	38,50
	2413217300101	Clema de legatura	buc	0,0500	5,00	0,26
165	RpEA05B	Montarea tubului flexibil izolant, usor, cu invelis flexibil din material plastic (IPFY), avind diametrul 20 mm (doar in pereti)	m			37,726
						33,500
	7137010011520	Electrician in constructii	h-om	0,6700	50,00	33,50
	2661122803601-20	Tub flexibil d-20mm	m	1,0200	3,50	3,93
	2811236309901	Confectii metalice de linii	kg	0,0200	13,60	0,30
166	RpEE03B	Montarea cutii de ramificare interna 120*120mmx70mm	buc			32,581
						20,000
	7137010011520	Electrician in constructii	h-om	0,4000	50,00	20,00
	2746167335100-657120	Cutii de ramificare interna 120*120mmx70mm	buc	1,0200	8,60	8,77
	2811236311002	Doze pentru aparate	buc	1,0000	2,50	2,50
	2653102100830	Ipsos pentru constructii tip A	kg	0,0050	1,70	0,01
	1711317306661	Bumbac de sters	kg	0,0050	20,00	0,10
	2051142950700	Dibluri	buc	2,0000	0,30	0,60
	2874115836777	Surub cap inecat crestet L 3 x 40	buc	2,0000	0,30	0,60
167	RpEE03B	Montarea cutii cu d.65mm, p-u prize (Doze), h=60mm pentru prize	buc			27,174
						20,000
	7137010011520	Electrician in constructii	h-om	0,4000	50,00	20,00
	2746167335100-65c	Cutii cu d.65mm, p-u prize (Doze), h=60mm pentru prize	buc	1,0200	3,30	3,37
	2811236311002	Doze pentru aparate	buc	1,0000	2,50	2,50
	2653102100830	Ipsos pentru constructii tip A	kg	0,0050	1,70	0,01
	1711317306661	Bumbac de sters	kg	0,0050	20,00	0,10
	2051142950700	Dibluri	buc	2,0000	0,30	0,60
	2874115836777	Surub cap inecat crestet L 3 x 40	buc	2,0000	0,30	0,60
168	pretfirma	Forbox 4 mm	buc			5,300
						0,000
	000000-0001-1	Forbox 4mm	buc	1,0000	5,30	5,30
169	pret firma	Forbox 6 mm	buc			4,600
						0,000
	000000-0001-2	Forbox 6 mm	buc	1,0000	4,60	4,60
170	RpEE03C	Montarea prizelor interne euro cu impamintare , montata pe console sau in cutii si panouri de tablou , Viko cu o pozitie	buc			100,366
						63,500
	7137010011520	Electrician in constructii	h-om	1,2700	50,00	63,50
	2746167335100-112	Priza Viko cu o pozitie	buc	1,0200	33,30	33,97
	1711317306661	Bumbac de sters	kg	0,0050	20,00	0,10
	2874135840405	Piulite uzuale hexagonale M 6	buc	2,0000	0,20	0,40
	2874115881198	Saiba M 6	buc	2,0000	0,20	0,40
	2874115842685	Piulita hexag. M8	buc	2,0000	0,20	0,40
	2874125881227	Saiba plata M 8	buc	2,0000	0,20	0,40
	2874115819950	Surub M6x22 mm	buc	2,0000	0,30	0,60
	2874115800687	Surub cap hexagonal M 8 x 60 gr.4.8	buc	2,0000	0,30	0,60
171	RpEE01A	Montarea interuptoarelor bipolar la instalatie inchisa, montate ingropat , racordate la conductorii de cupru sau aluminiu, Viko	buc			61,938
						13,500

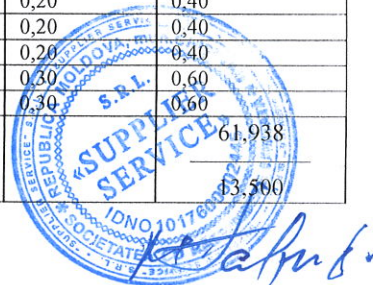

1	2	3	4	5	6	7
	7137010011520	Electrician in constructii	h-om	0,2700	50,00	13,50
	1111000100024-v *-b	Intrerupator manual bipolar Viko	buc	1,0100	45,30	45,75
	2811236311002	Doze pentru aparate	buc	1,0000	2,50	2,50
	1711317306661	Bumbac de sters	kg	0,0050	20,00	0,10
	2653102100830	Ipsos pentru constructii tip A	kg	0,0500	1,70	0,09
172	RpEE03A	Montarea rama p/u intrerupator cu 2 locuri Viko	buc			29,814 15,500
	7137010011520	Electrician in constructii	h-om	0,3100	50,00	15,50
	2746167335100-r 2	Rama p/u intrerupator cu 2 locuri Viko	buc	1,0200	10,30	10,51
	2811236311002	Doze pentru aparate	buc	1,0000	2,50	2,50
	2653102100830	Ipsos pentru constructii tip A	kg	0,0050	1,70	0,01
	1711317306661	Bumbac de sters	kg	0,0050	20,00	0,10
	2051142950700	Dibluri	buc	2,0000	0,30	0,60
	2874115836777	Surub cap inecat crestat L 3 x 40	buc	2,0000	0,30	0,60
173	RpEF01B	Montarea corpurilor de iluminat, intern 600*600 LED 50Wt, lumina alba rece 6000K	buc			465,495 14,000
	7137010011520	Electrician in constructii	h-om	0,2800	50,00	14,00
	2875274400501-1	Corp de iluminat intern 600*600 LED 50Wt, lumina alba rece 6000K	buc	1,0000	411,33	427,78
	3162165107229	Baldachin metalic de mascare legatura	buc	1,0000	6,30	6,55
	2875272700047	Cirlig de plafon pentru corp iluminat	buc	1,0000	16,50	17,16
174	RpEJ06A	Incerari, verificari electrice si reglari la prize de pamint	buc			238,300 230,000
	7137010011520	Electrician in constructii	h-om	4,6000	50,00	230,00
	3130134828292	Conductor AF 750 1x6	m	0,5000	16,60	8,30
175	RpEA03C	Montarea canalului poleit cu capac 60 x 40 x 2000 mm sur	m			138,744 74,500
	7137010011520	Electrician in constructii	h-om	1,4900	50,00	74,50
	272210330481060 *50	Canal poleit cu capac 60 x 40 x 2000 mm sur	m	1,0200	54,65	57,42
	1111000100701	Curbe fonta maleabila	buc	0,1000	42,30	4,36
	2875274120388	Mufe	buc	0,1000	6,00	0,62
	2811236312777	Tile portelan	buc	0,3000	6,00	1,85
176	pret firma Aplicativ	Ajustrea sistemii antiincendiare la nivelul tavanului suspendat tip amstrong, cu incercarea sistemii	buc			100,000 0,000
	111-22222-12	Ajustrea sistemii antiincendiare la nivelul tavanului suspendat tip amstrong, cu incercarea sistemii	buc	1,0000	100,00	100,00

APROBAT:

Intocmit

SRL SUPPLIER SERVICE

(funcția, semnătura, numele, prenumele)

Investitor

LT V. Alecsandrii or.Calarasi

(funcția, semnătura, numele, prenumele)



L.S.

[Handwritten signature]

L.S.