

Emblema (marca) firmei	MANUALUL CALITĂȚII	SRL „MOLDSERCON”
Capitolul 10	Anexe	Pag. 62

ANEXA 6

### INFORMAȚIE

despre baza de producere arendată în baza contractului de arendă nr.22/II din 22.02.2002, cu SRL „Terra-Lig”

*Merger 4*  
**Adesa:** Str. Calea Ieșilor, 10, suprafața totală constituie 875,0 m<sup>2</sup>.

#### Compusă din:

Oficiu - 23,0 m<sup>2</sup>

Încăpere de producere - 48,0 m<sup>2</sup>.

Depozite închise - 324,0 m<sup>2</sup>.

Depozite deschise - 480,0 m<sup>2</sup>.

Mecanismele sunt arendate în baza contractului de arendă nr.23/III din 23.02.2002, cu FPAT „Consocivil”

Numele, prenumele		Data	Semnătura		
Întocmit	Muntean Constantin		<i>[Signature]</i>	Actualizarea	Ex.
Verificat	Iazinschi Anatolie		<i>[Signature]</i>	Data	Nr.



Aprobat Director  
SRL "Moldsercon"  
Iazinschi Anatolie  
"19" ianuarie 2009

## Organigrama SRL "Moldsercon"

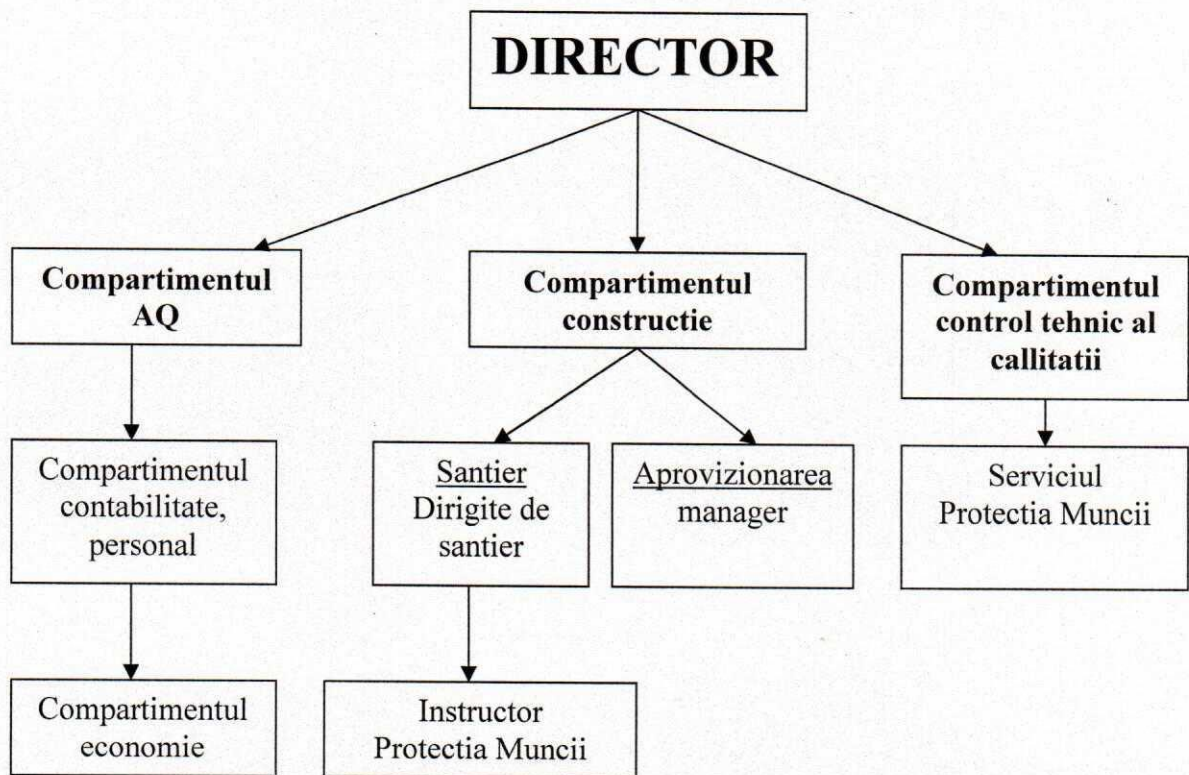

Emblema (marca) firmei	MANUALUL CALITĂȚII	SRL „MOLDSERCON”
Capitolul 10	Anexe	Pag. 63

ANEXA 7

**ORGANIGRAMA SRL**

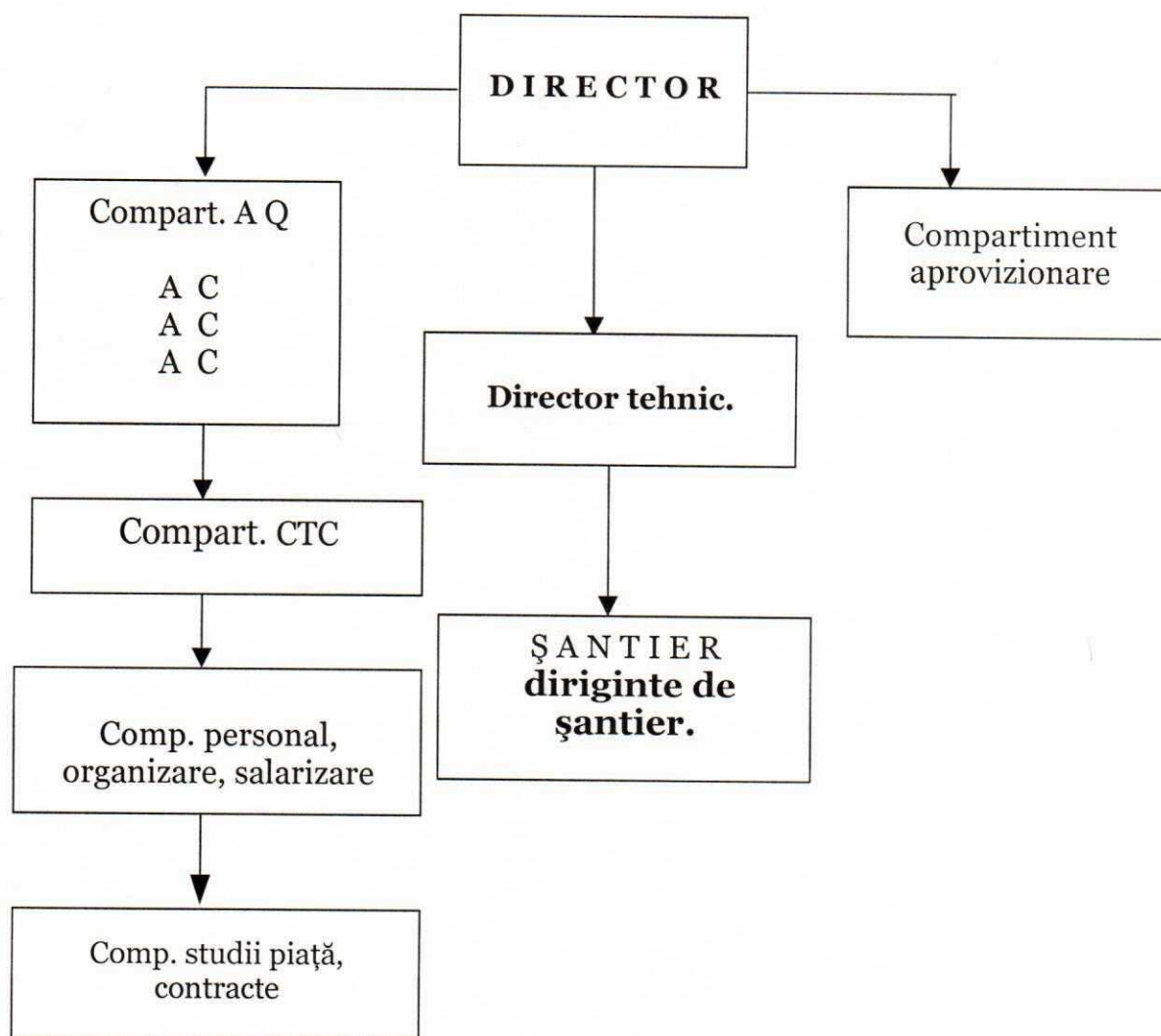

Numele, prenumele		Data	Semnătura		
Întocmit	Muntean Constantin		<i>[Signature]</i>	Actualizarea	Ex.
Verificat	Iazinschi Anatolie		<i>[Signature]</i>	Data	Nr.

Emblema (marca) firmei	MANUALUL CALITĂȚII	SRL „MOLDSERCON”
Capitolul 10	Anexe	Pag. 64

ANEXA 8

**SCHEMA DE RELAȚII**

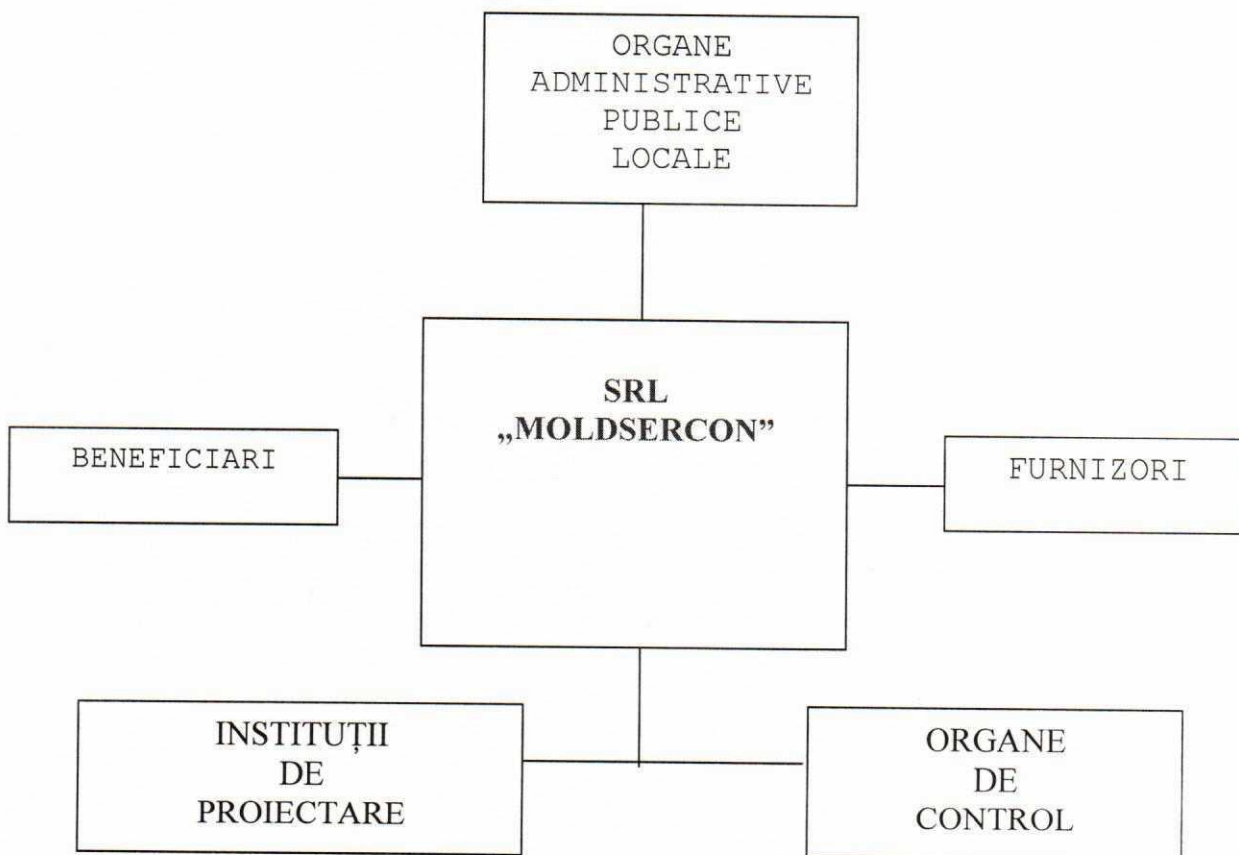

Numele, prenumele		Data	Semnătura	
Întocmit	Muntean Constantin		<i>[Signature]</i>	Actualizarea
Verificat	Iazinschi Anatolie		<i>[Signature]</i>	Data
				Ex. Nr.

Emblema (marca) firmei	MANUALUL CALITĂȚII	SRL „MOLDSERCON”
Capitolul 10	Anexe	Pag. 65

ANEXA 9

**ORGANIGRAMA COMPARTIMENTULUI DE  
ASIGURARE A CALITĂȚII**

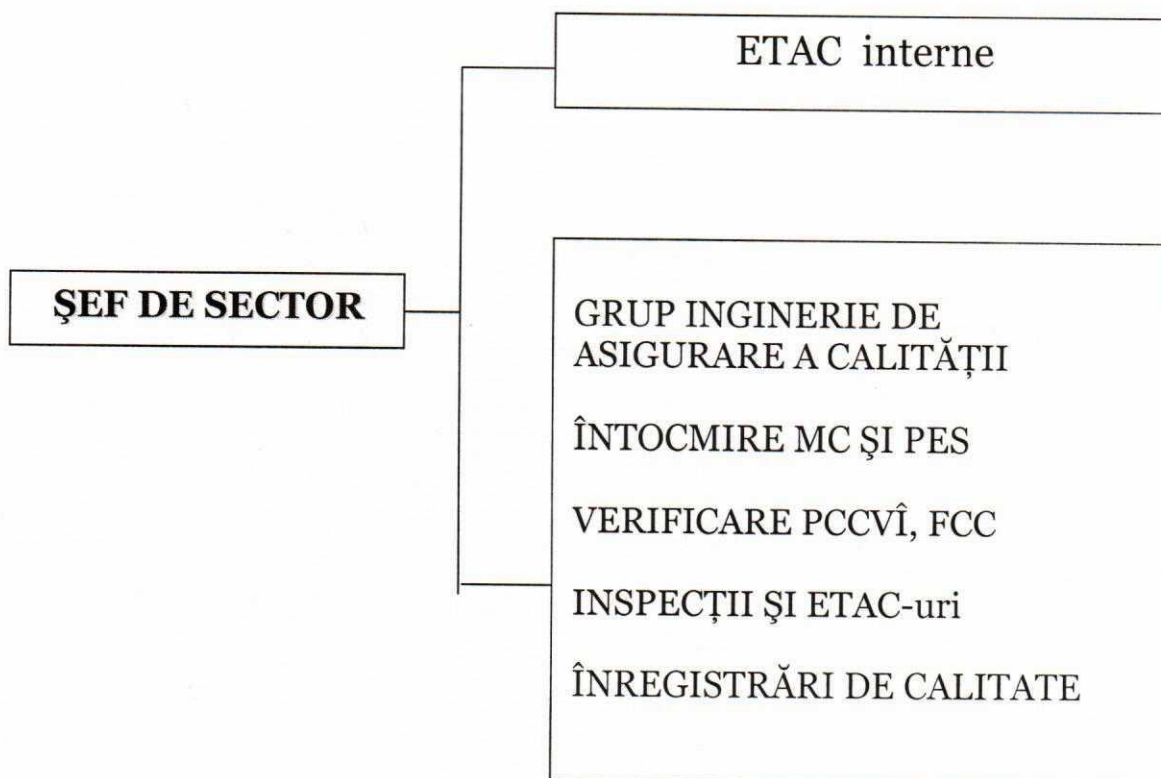

Numele, prenumele		Data	Semnătura	
Întocmit	Muntean Constantin		<i>[Signature]</i>	Actualizarea
Verificat	Iazinschi Anatolie		<i>[Signature]</i>	Data
				Ex. Nr.

Emblema (marca) firmei	MANUALUL CALITĂȚII	SRL „MOLDSERCON”
Capitolul 10	Anexe	Pag. 66

ANEXA 10

**CONTROL TEHNIC DE CALITATE**

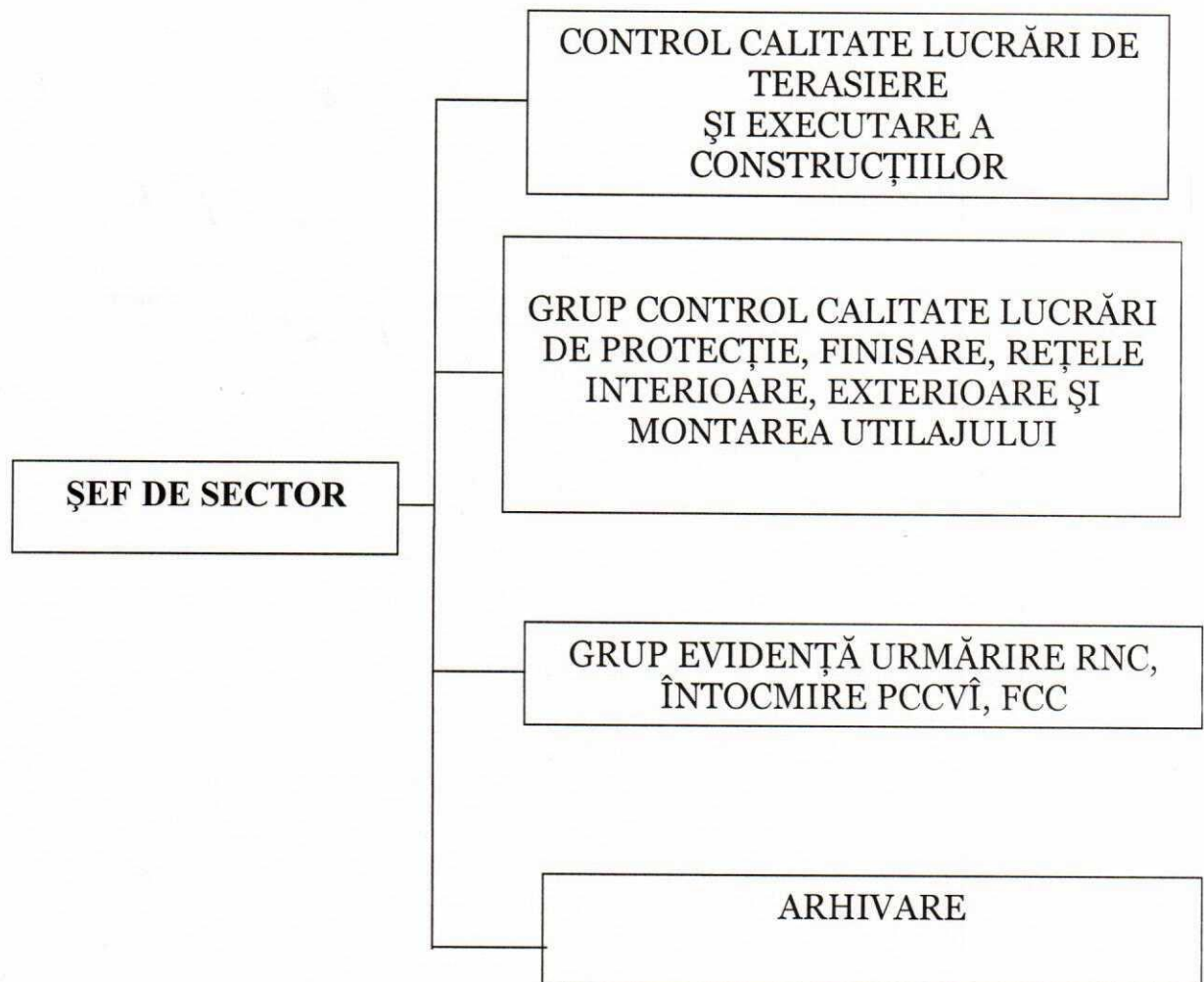

Numele, prenumele		Data	Semnătura		
Întocmit	Muntean Constantin		<i>[Signature]</i>	Actualizarea	Ex.
Verificat	Iazinschi Anatolie		<i>[Signature]</i>	Data	Nr.