

# Compania Electrică S.R.L.

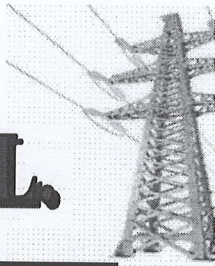

**"COMPANIA ELECTRICĂ" S.R.L.**  
MD-2002, Republica Moldova  
mun.Chișinău, str.Plaiului, 2  
IDNO 1003600092733

Nr. 26/03-24 29 martie 2024

## ADEVERINȚĂ

Prin prezenta "Compania Electrică" S.R.L. confirmă că, cet. Todorov Alexandru este angajat în calitate de Șef LET la companie conform ordinului nr.16-05/19 din 16 mai 2019 și activează până în prezent.

Adeverința este eliberată pentru a fi prezentată la locul solicitat.

Director

"Compania Electrică" S.R.L.

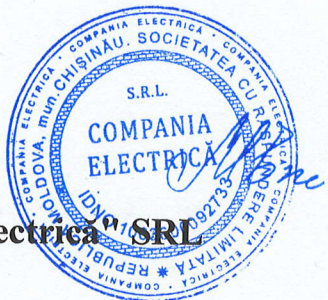

Eni Maria

"Compania Electrică" S.R.L., of 1003600092733  
Moldova, MD-2002, mun.Chișinău, str.Plaiului 2  
tel./37322/505047, fax : 521594  
BC Moldindconbank  
sucurs.CENTRU cod.MOLDMD2X309  
MD20ML000000222492500705  
cont valutar 222422570705  
cod TVA 0200871  
cod OCPO 37425527  
email: compania.electrica.md@gmail.com  
[compania.electrica@mail.ru](mailto:compania.electrica@mail.ru)

О.О.О."Компания Электрикз" ф/к 1003600092733  
Молдова, МД-2002, мун.Кишинёв, ул.Плаюлуй 2  
тел./37322/505047, факс 521594  
КБ Молдиндконбанк  
филиал Центру МФО MOLDMD2X309  
MD20ML000000222492500705  
валютный счет 222422570705  
код НДС 0200871  
код ОКПО 37425527  
email: compania.electrica.md@gmail.com  
[compania.electrica@mail.ru](mailto:compania.electrica@mail.ru)