

1. Datele despre posesorul fișei:

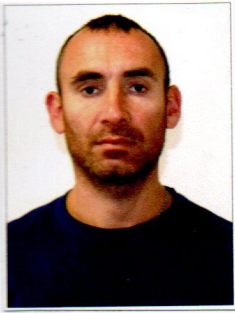

Numele Ilieuc

Prenumele Dumitru

Anul nașterii 03.04.1983

Adresa S. Corlăteni

Profesia expediter

Postul \_\_\_\_\_

Întreprinderea, instituția SA

"Incomlac"

Semnătura posesorului fișei \_\_\_\_\_

2. Rezultatele examenului medical:

Data	Concluzia medicului internist	Semnătura medicului
1	2	<u>Internist</u>
<u>22.11.2023</u> <u>21.11.2023</u> <u>16.11.2023</u>	<u>TA</u>	<u>[Signature]</u>

- 3 -

8. Examenul la cursul elementar de cunoștințe sanitare:

Data	Denumirea programului de studiu	Nr. de ore	Notă	Semnătura medicului
			<u>23</u>	<u>[Signature]</u>

- 14 -

Anexa nr. 4  
la Regulamentul  
privind instruirea igienică a angajaților  
nr. 2 din 01.08.2014

**CERTIFICAT DE INSTRUIRE IGIENICĂ Nr2004**

**Ilieuc Dumitru**

(numele, prenumele)

precum că el (e) a fost atestat(ă) în cadrul cursului de instruire igienică la compartimentul

**Secția protecția sănătății Publice**

**Expeditor**

(denumirea compartimentului)

**Data, luna și anul eliberării**

**23.11.2023**

**Termenul de valabilitate**

**23.11.2025**

**Șef CSP Băi**

**V.Chișlari**

L.Ș.

