

ÎNTEPRINDEREA DE STAT "CADASTRU"

OFICIUL CADASTRAL TERITORIAL Criuleni

Planul cadastral (geometric)

Data eliberării: 09.07.2009



Număr cadastral: 3149104377

Adresa bunului imobil: r-ul Criuleni com. Răculești sat.(sector) Răculești, str. neidentificată Nr.

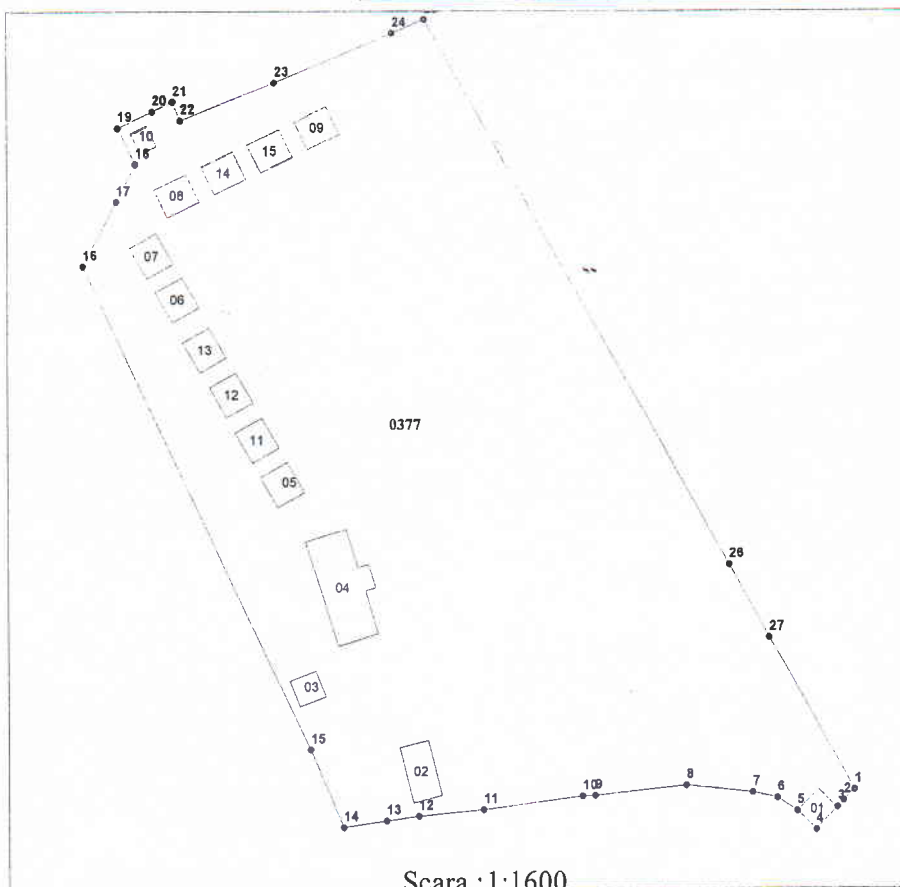

Scara: 1:1600

Caracteristicile tehnice a bunului imobil

| Coc | codtip | DestFunc | supr |
|-----|----------------------|--------------------------------------|----------|
| Nr. | Tipul bunului imobil | Fond Forestier Modul de folosinta | 1.7816ha |
| 01 | constructie | Punct de trecere | 40.6 mp |
| 02 | constructie | accesorie (Baia) | 85 mp |
| 03 | constructie | accesorie (Depozit) | 39.1 mp |
| 04 | constructie | accesorie (Bucatarie) | 251.5 mp |
| 05 | constructie | accesorie (Casuta de odihna) | 54.1 mp |
| 06 | constructie | accesorie (Casuta de odihna) | 54.1 mp |
| 07 | constructie | accesorie (Casuta de odihna) | 54.1 mp |
| 08 | constructie | accesorie (Casuta de odihna) | 54.1 mp |
| 09 | constructie | accesorie (Casuta de odihna) | 54.1 mp |
| 10 | constructie | accesorie (WC) | 20.6 mp |
| 11 | constructie | accesorie (Casuta de odihna) | 54.1 mp |
| 12 | constructie | accesorie (Casuta de odihna) | 54.1 mp |
| 13 | constructie | accesorie (Casuta de odihna) | 54.1 mp |
| 14 | constructie | accesorie (Casuta de odihna) | 54.1 mp |
| 15 | constructie | accesorie (Casuta de odihna) | 54.1 mp |

Amplasarea bunului

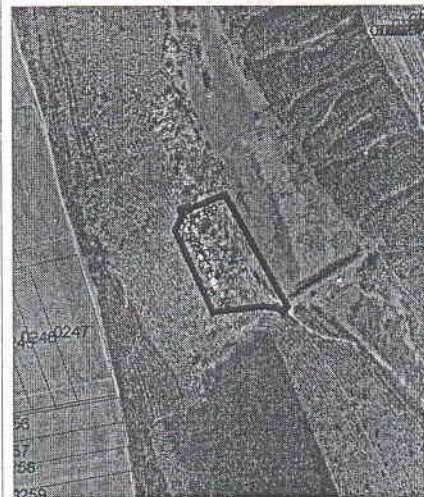

Semne convenționale

0377 - numarul cadastral al terenului

Parametrii hotarului

| Nr. | Puncti de cotitura | Distanța | Tip hotar |
|-----|--------------------|----------|-----------|
| 1 | 1-2 | 3,42 | generale |
| 2 | 2-3 | 2,06 | generale |
| 3 | 3-4 | 7,00 | generale |
| 4 | 4-5 | 6,10 | generale |
| 5 | 5-6 | 5,37 | generale |
| 6 | 6-7 | 5,75 | generale |
| 7 | 7-8 | 15,19 | generale |
| 8 | 8-9 | 20,85 | generale |
| 9 | 9-10 | 2,86 | generale |
| 10 | 10-11 | 22,77 | generale |
| 11 | 11-12 | 14,74 | generale |
| 12 | 12-13 | 7,45 | generale |
| 13 | 13-14 | 9,90 | generale |
| 14 | 14-15 | 19,15 | generale |
| 15 | 15-16 | 121,34 | generale |
| 16 | 16-17 | 16,43 | generale |
| 17 | 17-18 | 9,47 | generale |
| 18 | 18-19 | 9,33 | generale |
| 19 | 19-20 | 8,53 | generale |
| 20 | 20-21 | 5,09 | generale |
| 21 | 21-22 | 4,42 | generale |
| 22 | 22-23 | 22,72 | generale |
| 23 | 23-24 | 29,01 | generale |
| 24 | 24-25 | 8,00 | generale |
| 25 | 25-26 | 142,01 | generale |
| 26 | 26-27 | 18,96 | generale |
| 27 | 27-1 | 39,73 | generale |



Beneficiar: Arendaș S.R.L. "Cușmăria"

Primarul: *Buzgan*

Inginerul cadastral: *J. I. I.*

Executantul lucrărilor: Lupolov I.

Verificat: Cucu F.

Certificatul nr.: