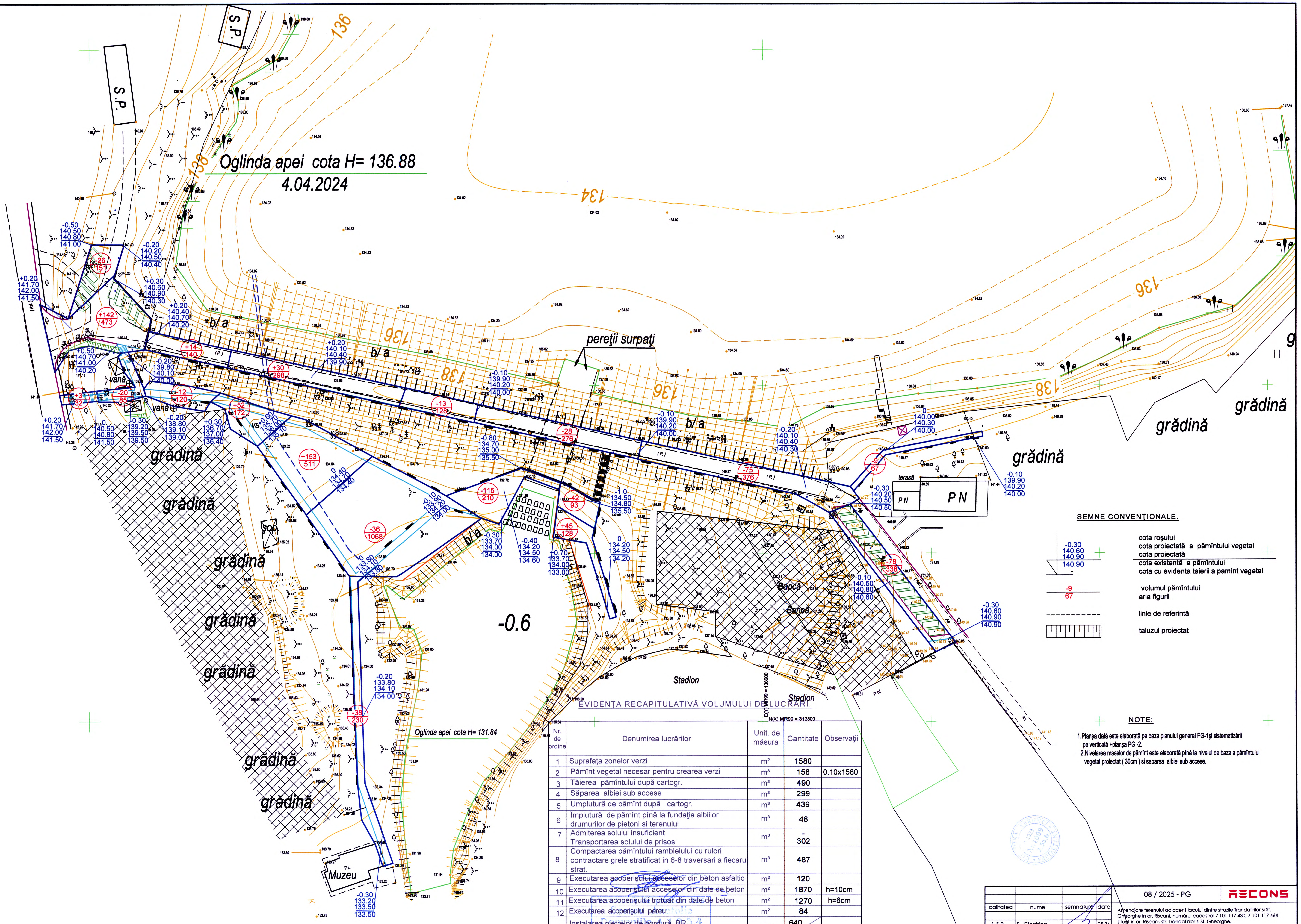
S.P.
S.P.
Oglinda apei cota H= 136.88
4.04.2024
134
136
138
b/ a
pereţii surpaţi
(P.)
vană
vană
grădină
soc
PL
Muzeu
-0.6
Oglinda apei cota H= 131.84
Stadion
Stadion
Bancă
Bancă
terasă
PN
PN
-26 / 151
+142 / 473
+3 / 32
-20 / 85
+14 / 140
-12 / 120
+52 / 172
+30 / 298
+153 / 511
-36 / 1068
-38 / 230
-13 / 128
-115 / 210
-28 / 276
-42 / 93
+45 / 128
-75 / 376
-9 / 67
-78 / 338
E(Y) MR99 = 136600
N(X) MR99 = 313800

EVIDENŢA RECAPITULATIVĂ VOLUMULUI DE LUCRĂRI.

Nr. de ordine	Denumirea lucrărilor	Unit. de măsura	Cantitate	Observaţii
1	Suprafaţa zonelor verzi	m²	1580	
2	Pămînt vegetal necesar pentru crearea verzi	m³	158	0.10x1580
3	Tăierea pămîntului după cartogr.	m³	490	
4	Săparea albiei sub accese	m³	299	
5	Umplutură de pămînt după cartogr.	m³	439	
6	Împlutură de pămînt pînă la fundaţia albiilor drumurilor de pietoni si terenului	m³	48	
7	Admiterea solului insuficient Transportarea solului de prisos	m³	- 302	
8	Compactarea pămîntului ramblelului cu rulori contractare grele stratificat in 6-8 traversari a fiecarui strat.	m³	487	
9	Executarea acoperişului acceselor din beton asfaltic	m²	120	
10	Executarea acoperişului acceselor din dale de beton	m²	1870	h=10cm
11	Executarea acoperişului trotuar din dale de beton	m²	1270	h=6cm
12	Executarea acoperişului pereu	m²	84	
13	Instalarea pietrelor de bordură BR 100.30.15 / BR 100.20.8	m/l	640 / 970	
14	Acoperit cu beton asfaltic h =11cm	m²	177	
15				

SEMNE CONVENŢIONALE.

-0.30 140.60 140.90 140.90 -	cota roşului cota proiectată a pămîntului vegetal cota proiectată cota existentă a pămîntului cota cu evidenta taierii a pamînt vegetal
-9 67	volumul pămîntului aria figurii
- - - - - - - -	linie de referintă
▥	taluzul proiectat

NOTE:

1. Planşa dată este elaborată pe baza planului general PG-1şi sistematizării pe verticală +planşa PG -2.
2. Nivelarea maselor de pămînt este elaborată pînă la nivelul de baza a pămîntului vegetal proiectat (30cm) si saparea albiei sub accese.

				08 / 2025 - PG	AECONS
calitatea	nume	semnatura	data	Amenajare terenului adiacent lacului dintre strazile Trandafirilor si Sf. Gheorghe in or. Riscani, numărul cadastral 7 101 117 430, 7 101 117 464 situat in or. Riscani, str. Trandafirilor si Sf. Gheorghe.	
A.S.P.	S. Ciochina		05.24		
				Amenajare terenului adiacent lacului Beneficiar: Primaria Riscani	faza: P.E. plansa: 12(3) planse:
Executat	N. Chetrari		05.24		
				Nivelarea maselor de pamint sc: 1:500	"AECONS INVEST" SRL EXTRAS nr. 320637 din 08 octombrie 2015