

ANUNȚ DE PARTICIPARE

privind achiziționarea construcțiilor modulare la stațiile terminus.

prin procedura de achiziție de valoare mică

Procedura de achiziție este aplicată sub incidența actului normativ:

Legea privind achizițiile în sectoarele energeticii, apei, transporturilor și serviciilor poștale 74/2020

1. Denumirea entității contractante: ÎM „Regia transport electric”
2. IDNO:1003600048486
3. Adresa: mun.Chișinău, str.Mitropolit Dosoftei, 146
4. Numărul de telefon/fax: 022 204 129, 022 204 109
5. Adresa de e-mail și de internet a entității contractante: rtechishinau@gmail.com, rtec.md
6. Adresa de e-mail sau de internet de la care se va putea obține accesul la documentația de atribuire: documentația de atribuire este anexată în cadrul procedurii în SIA RSAP
7. Tipul entității contractante și obiectul principal de activitate (dacă este cazul, mențiunea că contractantă este o autoritate centrală de achiziție sau că achiziția implică o altă formă de achiziție comună): activitățile sectoriale privind domeniul transporturilor
8. Cumpărătorul invită operatorii economici interesați, care îi pot satisface necesitățile, să participe la procedura de achiziție privind livrarea/prestarea/executarea următoarelor bunuri /servicii/lucrări:

Nr. d/o	Cod CPV	Denumirea bunurilor solicitate	Unitatea de măsură	Cantitatea	Specificarea tehnică deplină solicitată, Standarde de referință	Valoarea estimată (se va indica pentru fiecare lot în parte) în MDL
Lot 1						
1	44211100-3	Construcție modulară	buc	2	<p><u>Divizată cu două încăperi</u> (I-2000x4000mm; II-4000x4000mm) și hol.</p> <p><u>Dimensiuni Externe Totale:</u> (6000 x 4000 x H2650 mm).</p> <p><u>Cadru</u> modulului realizat din profil metalic corespunzător. Îmbinarea între părțile componente ale cadrului - realizată prin șuruburi corespunzătoare.</p> <p>Protecție anticorozivă a cadrului realizată prin vopsire.</p> <p><u>Acoperiș</u> realizat în panouri Sandwich PUR60mm. Greutatea maximă admisibilă pe acoperiș: 160 kg/m². Prevăzută cu 4 piese pentru manipulare la acoperiș.</p> <p><u>Podeaua</u> dotată din sistem de traverse pentru susținerea pardoselii cu rezistența portantă maximă: 350 kg/m²; <u>Pardoseală</u> termoizolată cu vată minerală 100mm, protejată la exterior cu tablă zincată cu finisare linoleum.</p> <p><u>Pereți</u> realizați din panou Sandwich PUR60mm, pe interior și pe exterior. Pereți interiori realizați</p>	

				<p>pe interior si pe exterior. Pereți interiori realizați din panou de tip Sandwich PUR40mm.</p> <p><u>Instalație electrică:</u> preferabil să fie ascunsă în pereți. Trecerea cablurilor - prin tuburi gofrate. Instalația electrică va include plafoniere LED, panou cu întrerupătoare automate, prize, întrerupătoare, priză exterior.</p> <p><u>Tâmplăria/obștiuni sanitare:</u></p> <ul style="list-style-type: none"> •2 x Ușă PVC interior cu geam termopan 700x2100mm. •1 x Ușă PVC exterior cu geam termopan 700x2100mm. •1x Construcție PVC cu geam termopan 3720x2300mm. •1x Construcție PVC cu geam termopan 2860x2300mm. •1x Construcție PVC cu geam termopan 1860x2300mm. •Pereți interiori panou de tip SANDWICH PUR40mm. •Rulouri Aluminiu acționate manual pentru Ușă și Geamuri Exterior. <p>Culorile părților componente a produsului vor fi coordonate cu partea contractantă.</p>	
TOTAL					400 000,00

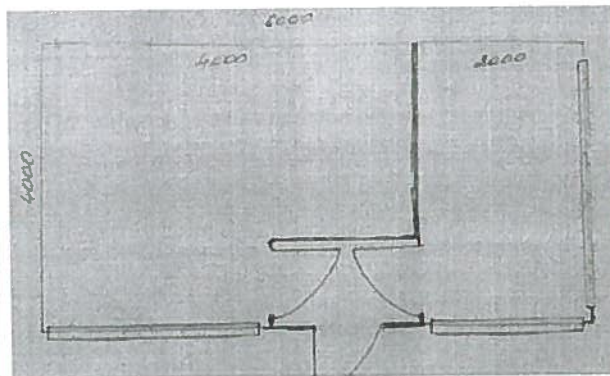

9. În cazul în care contractul este împărțit pe loturi un operator economic poate depune oferta (se va selecta):

- 1) Pentru un singur lot;
- 2) Pentru mai multe loturi;
- 3) Pentru toate loturile;
- 4) Alte limitări privind numărul de loturi care pot fi atribuite aceluiași ofertant _____.

10. Admiterea sau interzicerea ofertelor alternative: Se interzice

11. Termenii și condițiile de livrare/prestare/executare solicitați: Bunurile se livrează fabricat în termen de 60 zile de la data comenzii, din contul Vânzătorului, cheltuielile fiind incluse în oferta de preț. Plata se va efectua pentru fiecare comandă, prin transfer în contul de decontare al Vânzătorului în termen de 30 zile din data recepționării facturii fiscale, conform comenzii.

12. Termenul de valabilitate a contractului: 12 luni.

13. Contract de achiziție rezervat atelierelor protejate sau că acesta poate fi executat numai în cadrul unor programe de angajare protejată (după caz): -

14. Prestarea serviciului este rezervată unei anumite profesii în temeiul unor acte cu putere de lege sau al unor acte administrative (după caz): -

15. Scurta descriere a criteriilor privind eligibilitatea operatorilor economici care pot determina eliminarea acestora și a criteriilor de selecție; nivelul minim (nivelurile minime) al (ale) cerințelor eventual impuse; se menționează informațiile solicitate (documentație):

Nr. d/o	Descrierea criteriului/cerinței	Mod de demonstrare a îndeplinirii criteriului/cerinței:	Nivelul minim/Obligativitatea
1	DUAЕ	Conform formularului, semnătura electronică	Obligativiu
2	Declarație privind beneficiarii efectivi	Formular, semnătura electronică	Obligativiu
3	Specificația tehnică	Formular, semnătura electronică	Obligativiu
4	Specificația de preț	Formular, semnătura electronică	Obligativiu
5	Formularul ofertei	Formularul ofertei, semnătura electronică	Obligativiu
6	Cerificat de calitate	Depunerea certificatului autorizat cu semnătură electronică	Obligativiu
7	Declarație de garanție	Declarație, semnătura electronică	Obligativiu

16. Motivul recurgerii la procedura accelerată (în cazul licitației deschise, restrânse și al procedurii negociate), după caz -

17. Tehnici și instrumente specifice de atribuire (dacă este cazul specificați dacă se va utiliza acordul-cadru, sistemul dinamic de achiziție sau licitația electronică): Licitație electronică conform SIA RSAP

18. Condiții speciale de care depinde îndeplinirea contractului (indicați după caz): Perioada de garanție minim 3 ani.

19. Criteriul de evaluare aplicat pentru adjudecarea contractului: cel mai bun raport preț-calitate:

- cel mai mic preț va acumula 80% din evaluarea ofertei conform următorului calcul: Prețul cel mai mic se împarte la prețul mai mare și înmulțit cu ponderea criteriului de evaluare ($X:Y \times 80 = Z1$);

- cea mai bună calitate va acumula 20% din evaluarea ofertei ($Z2$).

În final, se sumează punctele acumulate la fiecare criteriu pentru fiecare ofertant ($Z1+Z2=Z3$).

20. Factorii de evaluare a ofertei celei mai avantajoase din punct de vedere economic, precum și ponderile lor:

Nr. d/o	Denumirea factorului de evaluare	Ponderea%
1	Cel mai mic preț	80
2	Cea mai bună calitate	20

21. Termenul limită de depunere/deschidere a ofertelor:

- până la ora: conform SIA RSAP
- Pe data: conform SIA RSAP

22. Adresa la care trebuie transmise ofertele sau cererile de participare:
Ofertele sau cererile de participare vor fi depuse electronic prin intermediul SIA RSAP
23. Termenul de valabilitate a ofertelor: 30 zile
24. Locul deschiderii ofertelor: SIA RSAP
Ofertele întârziate vor fi respinse.
25. Persoanele autorizate să asiste la deschiderea ofertelor: ofertanții sau reprezentanții acestora au dreptul să participe la deschiderea ofertelor, cu excepția cazului când ofertele au fost depuse prin intermediul SIA RSAP
26. Limba sau limbile în care trebuie redactate ofertele sau cererile de participare: Română
27. Respectivul contract se referă la un proiect și/sau program finanțat din fonduri ale Uniunii Europene: -
28. Denumirea și adresa organismului competent de soluționare a medierii:
ÎM "Regia Transport electric"
Adresa: mun. Chișinău, str.M.Dosoftei, 146, MD2004
Tel/fax/email: 022 204 129, 022 204 145, 022 752 663, rtechishinau@gmail.com
29. Denumirea și adresa organismului competent de soluționare a contestațiilor:
Agenția Națională pentru Soluționarea Contestațiilor
Adresa: mun. Chișinău, bd. Ștefan cel Mare și Sfânt nr.124 (et.4), MD 2001;
Tel/Fax/email: 022-820 652, 022 820-651, contestatii@ansc.md
30. Data (datele) și referința (referințele) publicărilor anterioare în Jurnalul Oficial al Uniunii Europene privind contractul (contractele) la care se referă anunțul respective (dacă este cazul):-
31. În cazul achizițiilor periodice, calendarul estimat pentru publicarea anunțurilor viitoare:-
32. Data publicării anunțului de intenție sau, după caz, precizarea că nu a fost publicat un astfel de anunț:-
33. Data transmiterii spre publicare a anunțului de participare: reflectat în SIA RSAP
34. În cadrul procedurii de achiziție publică/sectorială se va utiliza/accepta:
- | Denumirea instrumentului electronic | Se va utiliza/accepta sau nu |
|--|------------------------------|
| depunerea electronică a ofertelor sau a cererilor de participare | Se va utiliza |
| sistemul de comenzi electronice | Nu se acceptă |
| facturarea electronică | Se va accepta (după caz) |
| plățile electronice | Nu se acceptă |
35. Contractul intră sub incidența Acordului privind achizițiile guvernamentale al Organizației Mondiale a Comerțului (numai în cazul anunțurilor transmise spre publicare în Jurnalul Oficial al Uniunii Europene):-
36. Codul NUTS al locului principal de executare a lucrărilor, în cazul lucrărilor, ori codul NUTS al locului principal de furnizare sau de prestare, în cazul bunurilor și serviciilor (se indică pentru achiziții sectoriale): MD 115
37. Informația privind garanțiile solicitate: Perioada de garanție minim 3 ani.
38. Alte informații relevante: ofertantul câștigător va transporta bunul din contul său până la depozitul ÎM "Regia transport electric", pe adresa mun. Chișinău, str.M.Dosoftei, 146, cheltuielile fiind incluse în oferta de preț. Plata pentru achiziționarea bunului se va efectua prin transfer bancar timp de 30 zile de la recepționarea facturii fiscale, conform comenzii.

Conducătorul grupului de lucru: Dorin CIORNÎI

