



CERTIFICAT DE ÎNMATRICULARE

REPUBLICA MOLDOVA



A BVG716  
 B N3  
 D BA 10  
 D1 KAMAZ  
 D2 <  
 D3 5311  
 R 1985  
 X  
 E1 X  
 E2 201783  
 G 9000 F1 19150  
 S1 3 P1 10850  
 P3 MOTORINĂ  
 R COMBIMATE  
 Q X  
 I 27 12 2022  
 H X  
 Z ASP

23870009Q

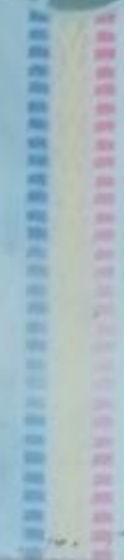

C1.1 "IZVORUL DIN PIATRĂ" S.R.L.

D1 1015609001285  
 C1.3 MDA CHIȘINĂU  
 C4 PROPRIETAR  
 X1 SCHIMB MOTOR



A Numărul de înmatriculare; B Anul fabricației; C1.1 Titularul; C1.2 Numărul de  
 identificare al titularului; C1.3 Adresa; C4 Drepturi asupra vehiculului;  
 D1 Marca; D2 Tipul vehiculului; D3 Descrierea comercială; E Numărul de  
 identificare al vehiculului (VIN); E1 Numărul caroseriei (atas); E2 Numărul  
 șasiului; F1 Masa maximă autorizată, kg; G Masa proprie, kg; H Perioada  
 valabilității; I Data înmatriculării; J1 Categoria/subcategoria vehiculului;  
 J2 Tipul caroseriei; P1 Capacitatea motorului, cm<sup>3</sup>; P3 Tipul de combustibil  
 sau de sursă de putere; Q Raportul putere/greutate, kW/kg; R Culoarea;  
 S1 Numărul de locuri la scaune; X1 Mențiuni speciale; Z Autoritatea emitoare

IDNV (Codul vehiculului în RST)

3007085000058



**CERTIFICAT  
DE ÎNMATRICULARE**

**REPUBLICA  
MOLDOVA**



A **HTF132**  
J1 **N3**  
J2 **BA 10**  
D1 **KAMAZ**  
D2 **<**  
D3 **5511**  
B **1993**  
E **XTC541000P1065146**

E1 **X**  
E2 **1065146**  
G **8850** F1 **18325**  
S1 **3** P1 **10850**  
P3 **MOTORINĂ**  
R **VERDE ÎNCHIS**  
Q **X**  
I **15 10 2020**  
H **X**  
Z **ASP**

**207707497**

C1.1 **"IZVORUL DIN PIATRĂ" S.R.L.**

C1.2 **1015609001285**

C1.3 **MDA CHIȘINĂU**

C4 **PROPRIETAR**

X1 **REUT. CAROSERIE  
MOTOR CONVENT.  
REUTILAT ȘASIU**

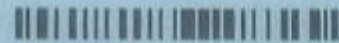

A Numărul de înmatriculare; B Anul fabricației; C1.1 Titularul; C1.2 Numărul de identificare al titularului; C1.3 Adresa; C4 Drepturi asupra vehiculului; D1 Marca; D2 Tipul vehiculului; D3 Descrierea comercială; E Numărul de identificare al vehiculului (VIN); E1 Numărul caroseriei (ataș); E2 Numărul șasiului; F1 Masa maximă autorizată, kg; G Masa proprie, kg; H Perioada valabilității; I Data înmatriculării; J1 Categoria/subcategoria vehiculului; J2 Tipul caroseriei; P1 Capacitatea motorului, cm<sup>3</sup>; P3 Tipul de combustibil sau de sursă de putere; Q Raportul putere/greutate, kW/kg; R Culoarea; S1 Numărul de locuri pe scaune; X1 Mențiuni speciale; Z Autoritatea emitentă.

IDNV (Codul vehiculului în RST)

**3996054020727**



**MD** **CERTIFICAT DE ÎNMATRICULARE** **REPUBLICA MOLDOVA**

**A** LRL989 **E1** X  
**B** N1 **E2** 179842  
**C** BA 10 **G** 9000 **F1** 19150  
**D1** KAMAZ **S1** 3 **P1** 10850  
**D2** < **P3** MOTORINĂ  
**D3** 5511 **R** GALBEN  
**B** 1984 **Q** X  
**E** X **I** 21 03 2018  
**H** X  
**Z** ASP

**188400463**  
**1336356**

**MD** 

**Data**

**"IZVORUL DIN PIATRĂ" S.R.L.**

**1015609001285**

**MDA CHIȘINĂU**

**PROPRIETAR**

**X**

**MD**

**3001069000878**

**MDV** (Codul vehiculului în RST)

A Numărul de înmatriculare; B Anul fabricației; C Titular; D Numărul de  
 identificare al titularului; E Adresa; F Dreptul asupra vehiculului; G  
 Numărul de  
 identificare al vehiculului (VIN); H Descrierea comercială; I Numărul de  
 pesului; J Masa maximă autorizată, kg; K Masa proprie, kg; L Numărul de  
 valabilă; M Data înmatriculării; N Categoria/subcategoria vehiculului  
 P Tipul caroseriei; Q Capacitatea motorului, cm<sup>3</sup>; R Tipul de combustibil  
 sau de sursă de putere; S Raportul putere/viteză, kW/kg; T Culoarea  
 U Numărul de izvoare pe scaune; V Mercuri speciale; W Autoritatea emițătoare



CERTIFICAT  
DE ÎNMATRICULARE

REPUBLICA  
MOLDOVA



A ZMM322  
 J1 N3  
 J2 BA 10  
 D1 KAMAZ  
 D2 <  
 D3 5511  
 B 1983  
 E X

E1 X  
 E2 117502  
 G 9000 F1 19150  
 S1 2 P1 10850  
 P3 MOTORINĂ  
 R ORANJ  
 Q X  
 I 25 01 2023  
 H X  
 Z ASP

238700289

C1.1 "IZVORUL DIN PIATRĂ" S.R.L.

C1.2 1015609001285  
 C1.3 MDA CHIȘINĂU  
 C4 PROPRIETAR  
 X1 X

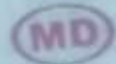

A Numărul de înmatriculare; B Anul fabricației; C1.1 Titularul; C1.2 Numărul de  
 identificare al titularului; C1.3 Adresa; C4 Drepturi asupra vehiculului;  
 D1 Marca; D2 Tipul vehiculului; D3 Descrierea comercială; E Numărul de  
 identificare al vehiculului (VIN); E1 Numărul caroseriei (ataș); E2 Numărul  
 șasiului; F1 Masa maximă autorizată, kg; G Masa proprie, kg; H Perioada  
 valabilității; I Data înmatriculării; J1 Categoria/subcategoria vehiculului;  
 J2 Tipul caroseriei; P1 Capacitatea motorului, cm<sup>3</sup>; P3 Tipul de combustibil  
 sau de sursă de putere; Q Raportul putere/greutate, kW/kg; R Culoarea;  
 S1 Numărul de locuri pe scaune; X1 Mențiuni speciale; Z Autoritatea emițăntă.

IDNV (Codul vehiculului în RST)

3000071022458