



"EXIMOTOR" SA

Rețea de magazine auto

Anexa nr. 22
la Documentația standard nr. _____
din " _____ " _____ 20 _____

SPECIFICAȚIA TEHNICĂ

Nr. d/o	Denumire a Bunurilor	Denumirea modelului	Producătorul	Tara de origine	Specificația tehnică solicitată	Specificația tehnică oferită	Standarde de referință
Lot 1. Pneuri de vară: 235/65 R 16C, inclusiv montarea și balansarea							
1	Pneuri de vară: 235/65 R 16C, inclusiv montarea și balansarea	235/65/16 C Goodride/Westlake 115/113R H188 vara	ZHONGCE RUBBER GROUP CO, LTD	China	<i>Sezonaliitate: Vară;</i> <i>Indicile de sarcină, kg: 1150;</i> <i>Indicile de viteză, km/h: 170;</i> <i>Anul producerii: 2022-2023;</i> <i>Numărul de pluri: 8 PR;</i> <i>Destinația: Autobuz;</i> <i>Nu se acceptă pneuri reșapate sau uzate;</i> <i>- Clasa de eficiență a consumului de combustibil: A-C;</i> <i>- Clasa de aderență pe teren umed: A-C;</i> <i>- Clasa de zgomot exterior de rulare:</i> <i>70-72 dB</i> Termen de garanție (minim): 24 luni. Termenul de garanție a calității Bunurilor începe să curgă din data recepționării cantitative și calitative a Bunurilor la sediul Cumpărătorului.	<i>Sezonaliitate: Vară;</i> <i>Indicile de sarcină, kg: 1150;</i> <i>Indicile de viteză, km/h: 170;</i> <i>Anul producerii: 2023;</i> <i>Numărul de pluri: 8 PR;</i> <i>Destinația: Autobuz;</i> <i>- Clasa de eficiență a consumului de combustibil: C;</i> <i>- Clasa de aderență pe teren umed: C;</i> <i>- Clasa de zgomot exterior de rulare:</i> <i>72 dB</i> Termen de garanție (minim): 24 luni. Termenul de garanție a calității Bunurilor începe să curgă din data recepționării cantitative și calitative a Bunurilor la sediul Cumpărătorului.	
Lot 2. Pneuri de vară: 185/65 R 15, inclusiv montarea și balansarea							
2	Pneuri de vară: 185/65 R 15, inclusiv montarea și balansarea	185/65/15 Bars Kama UZ200 88H vara	BIRINCHI REZINOTEX NIKA ZAVODI OOC	Uzbekistan	<i>Sezonaliitate: Vară;</i> <i>Indicile de sarcină, kg: 560;</i> <i>Indicile de viteză, km/h: 190;</i> <i>Anul producerii: 2022-2023;</i> <i>Numărul de pluri: 4 PR;</i> <i>Destinația: Autoturism;</i> <i>Nu se acceptă pneuri reșapate sau uzate;</i> <i>- Clasa de eficiență a consumului de combustibil: A-C;</i> <i>- Clasa de aderență pe teren umed: A-C;</i> <i>- Clasa de zgomot exterior de rulare:</i> <i>70-72 dB</i> Termen de garanție (minim): 24 luni. Termenul de garanție a calității Bunurilor începe să curgă din data recepționării cantitative și calitative a Bunurilor la sediul Cumpărătorului.	<i>Sezonaliitate: Vară;</i> <i>Indicile de sarcină, kg: 560;</i> <i>Indicile de viteză, km/h: 210;</i> <i>Anul producerii: 2023;</i> <i>Numărul de pluri: 4 PR;</i> <i>Destinația: Autoturism;</i> <i>- Clasa de eficiență a consumului de combustibil: C;</i> <i>- Clasa de aderență pe teren umed: C;</i> <i>- Clasa de zgomot exterior de rulare:</i> <i>72 dB</i> Termen de garanție (minim): 24 luni. Termenul de garanție a calității Bunurilor începe să curgă din data recepționării cantitative și calitative a Bunurilor la sediul Cumpărătorului.	
Lot 3. Pneuri de iarnă: 205/65 R 16C, inclusiv montarea și balansarea							

Adresa juridică: RM, mun. Chișinău, MD-2024, str. Aerodromului 15/6
Adresa poștală: RM, mun. Chișinău, MD-2005, str. Albisoara 38A
tel. 0 22 407-747; fax. 0 22 407-956
e-mail: director@coleso.md
www.coleso.md



c/f 1002600034712
TVA 0603690
BC "ProCredit Bank" SA
c/d 2251130060160201
BIC: PRCBMD22





"EXIMOTOR" SA

Rețea de magazine auto

Nr. d/o	Denumire a Bunurilor	Denumirea modelului	Producătorul	Țara de origine	Specificația tehnică solicitată	Specificația tehnică oferită	Standarde de referință
3	Pneuri de iarnă: 205/65 R 16C, inclusiv montarea și balansarea	205/65/16 C Goodride/Westlake 107/105T SW 612 iarna	ZHONGCE RUBBER GROUP CO, LTD	China	<i>Sezonalitate: Iarnă; Indicile de sarcină, kg: 975; Indicile de viteză, km/h: 190; Anul producerii: 2022-2023; Numărul de pliuri: 8 PR; Destinația: Minibus; Nu se acceptă pneuri reșapate sau uzate; - Clasa de eficiență a consumului de combustibil: A-E; - Clasa de aderență pe teren umed: A-C; - Clasa de zgomot exterior de rulare: 65-72 dB Termen de garanție (minim): 24 luni. Termenul de garanție a calității Bunurilor începe să curgă din data recepționării cantitative și calitative a Bunurilor la sediul Cumpărătorului.</i>	<i>Sezonalitate: Iarnă; Indicile de sarcină, kg: 975; Indicile de viteză, km/h: 190; Anul producerii: 2023; Numărul de pliuri: 8 PR; Destinația: Minibus; - Clasa de eficiență a consumului de combustibil: D; - Clasa de aderență pe teren umed: C; - Clasa de zgomot exterior de rulare: 72 dB Termen de garanție (minim): 24 luni. Termenul de garanție a calității Bunurilor începe să curgă din data recepționării cantitative și calitative a Bunurilor la sediul Cumpărătorului.</i>	
Lot 4. Pneuri de vară: 235/65 R 16C, inclusiv montarea și balansarea							
4	Pneuri de iarnă: 235/65 R 16C, inclusiv montarea și balansarea	235/65/16 C HIFLY 8pr 115/113R Win- transit iarna	Shandong Hengfeng Ruber & Plastic Co., Ltd	China	<i>Sezonalitate: Iarnă; Indicile de sarcină, kg: 1150; Indicile de viteză, km/h: 170; Anul producerii: 2022-2023; Numărul de pliuri: 8 PR; Destinația: Autobuz; Nu se acceptă pneuri reșapate sau uzate. - Clasa de eficiență a consumului de combustibil: A-C; - Clasa de aderență pe teren umed: A-C; - Clasa de zgomot exterior de rulare: 70-72 dB Termen de garanție (minim): 24 luni. Termenul de garanție a calității Bunurilor începe să curgă din data recepționării cantitative și calitative a Bunurilor la sediul Cumpărătorului.</i>	<i>Sezonalitate: Iarnă; Indicile de sarcină, kg: 1150; Indicile de viteză, km/h: 170; Anul producerii: 2023; Numărul de pliuri: 8 PR; Destinația: Autobuz; - Clasa de eficiență a consumului de combustibil: C; - Clasa de aderență pe teren umed: C; - Clasa de zgomot exterior de rulare: 72 dB Termen de garanție (minim): 24 luni. Termenul de garanție a calității Bunurilor începe să curgă din data recepționării cantitative și calitative a Bunurilor la sediul Cumpărătorului.</i>	
Lot 5. Pneuri de iarnă: 185/65 R 15, inclusiv montarea și balansarea							
5	Pneuri de iarnă: 185/65 R 15, inclusiv montarea și balansarea	185/65/15 Goodride/Westlake 88H SW 608 iarna	ZHONGCE RUBBER GROUP CO, LTD	China	<i>Anul producerii: 2022-2023; Numărul de pliuri: 4 PR; Destinația: Autoturism; Nu se acceptă pneuri reșapate sau uzate. - Clasa de eficiență a consumului de combustibil: A-C; - Clasa de aderență pe teren umed: A-C; - Clasa de zgomot exterior de rulare: 70-72 dB Termen de garanție (minim): 24 luni. Termenul de</i>	<i>Anul producerii: 2022-2023; Numărul de pliuri: 4 PR; Destinația: Autoturism; - Clasa de eficiență a consumului de combustibil: C; - Clasa de aderență pe teren umed: C; - Clasa de zgomot exterior de rulare: 72 dB Termen de garanție (minim): 24 luni. Termenul de garanție a calității Bunurilor începe să curgă din data</i>	

Adresa juridică: RM, mun. Chișinău, MD-2024, str. Aerodromului 15/6
Adresa poștală: RM, mun. Chișinău, MD-2005, str. Albisoara 38A
tel. 0 22 407-747; fax. 0 22 407-956
e-mail: director@coleso.md
www.coleso.md



c/f 1002600034712
TVA 0603690
BC "ProCredit Bank" SA
c/d 2251130060160201
BIC: PRCBMD22





"EXIMOTOR" SA

Rețea de magazine auto

Nr. d/o	Denumire a Bunurilor	Denumirea modelului	Producătorul	Țara de origine	Specificația tehnică solicitată	Specificația tehnică oferită	Standarde de referință
					garanție a calității Bunurilor începe să curgă din data recepționării cantitative și calitative a Bunurilor la sediul Cumpărătorului.	recepționării cantitative și calitative a Bunurilor la sediul Cumpărătorului.	
Lot 6. Pneuri de iarnă: 185/75 R 16C, inclusiv montarea și balansarea							
6	Pneuri de iarnă: 185/75 R 16C, inclusiv montarea și balansarea	185/75/16 C Goodride/Westlake 104/102R SW 606 iarna	ZHONGCE RUBBER GROUP CO, LTD	China	Sezonalitate: Iarnă; Indicile de sarcină, kg: 900/850; Indicile de viteză, km/h: 170; Anul producerii: 2022-2023; Numărul de pliuri: 8 PR; Destinația: Camion; Nu se acceptă pneuri reșapate sau uzate. - Clasa de eficiență a consumului de combustibil: A-E; - Clasa de aderență pe teren umed: A-C; - Clasa de zgomot exterior de rulare: 65-72 dB Termen de garanție (minim): 24 luni. Termenul de garanție a calității Bunurilor începe să curgă din data recepționării cantitative și calitative a Bunurilor la sediul Cumpărătorului.	Sezonalitate: Iarnă; Indicile de sarcină, kg: 900/850; Indicile de viteză, km/h: 170; Anul producerii: 2023; Numărul de pliuri: 8 PR; Destinația: Camion; - Clasa de eficiență a consumului de combustibil: D; - Clasa de aderență pe teren umed: C; - Clasa de zgomot exterior de rulare: 65-72 dB Termen de garanție (minim): 24 luni. Termenul de garanție a calității Bunurilor începe să curgă din data recepționării cantitative și calitative a Bunurilor la sediul Cumpărătorului.	

Semnat: _____ Numele, Prenumele: Socolova Natalia În calitate de: Director
Ofertantul: „Eximotor SA”, Adresa: mun. Chișinău, str. Albișoara 38A, MD2005



Adresa juridică: RM, mun. Chișinău, MD-2024, str. Aerodromului 15/6
Adresa poștală: RM, mun. Chișinău, MD-2005, str. Albișoara 38A
tel. 0 22 407-747; fax. 0 22 407-956
e-mail: director@coleso.md
www.coleso.md



c/f 1002600034712
TVA 0603690
BC "ProCredit Bank" SA
c/d 2251130060160201
BIC: PRCBMD22



"EXIMOTOR" SA

Rețea de magazine auto

Anexa nr.23
la Documentația standard nr. _____
din "___" _____ 20__

SPECIFICAȚIA DE PREȚ

Nr. d/o	Cod CPV	Denumirea Bunurilor	Unitatea de măsură	Cantitatea	Termenul de livrare	Preț, fără TVA (MDL)	Preț, inclusiv TVA (MDL)	Suma, fără TVA (MDL)	Suma, inclusiv TVA (MDL)
Lot 1. Pneuri de vară: 235/65 R 16C, inclusiv montarea și balansarea									
1	34351100-3	235/65/16 C Goodride/Westlake 115/113R H188 vara, inclusiv montarea și balansarea	buc	4	În termen de 10 zile lucrătoare, din data solicitării scrise(e-mail) a Cumpărătorului	1 250,00	1 500,00	5 000,00	6 000,00
Total lot 1:									
Lot 2. Pneuri de vară: 185/65 R 15, inclusiv montarea și balansarea									
2	34351100-3	185/65/15 Bars Kama UZ200 88H vara, inclusiv montarea și balansarea	buc	4	În termen de 10 zile lucrătoare, din data solicitării scrise(e-mail) a Cumpărătorului	725,00	870,00	2 900,00	3 480,00
Total lot 2:									
Lot 3. Pneuri de iarnă: 205/65 R 16C, inclusiv montarea și balansarea									
3	34351100-3	205/65/16 C Goodride/Westlake 107/105T SW 612 iarna, inclusiv montarea și balansarea	buc	4	În termen de 10 zile lucrătoare, din data solicitării scrise(e-mail) a Cumpărătorului	1 350,00	1 620,00	5 400,00	6 480,00
Total lot 3:									
Lot 4. Pneuri de vară: 235/65 R 16C, inclusiv montarea și balansarea									
4	34351100-3	235/65/16 C HIFLY 8pr 115/113R Win-transit iarna, inclusiv montarea și balansarea	buc	4	În termen de 10 zile lucrătoare, din data solicitării scrise(e-mail) a Cumpărătorului	1 300,00	1 560,00	5 200,00	6 240,00

Adresa juridică: RM, mun. Chișinău, MD-2024, str. Aerodromului 15/6
Adresa poștală: RM, mun. Chișinău, MD-2005, str. Albisoara 38A
tel. 0 22 407-747; fax. 0 22 407-956
e-mail: director@coleso.md
www.coleso.md



c/f 1002600034712
TVA 0603690
BC "ProCredit Bank" SA
c/d 2251130060160201
BIC: PRCBMD22





"EXIMOTOR" SA

Rețea de magazine auto

Total lot 4:									
Lot 5. Pneuri de iarnă: 185/65 R 15, inclusiv montarea și balansarea									
5	34351100-3	185/65/15 Goodride/Westlake 88H SW 608 iarna , inclusiv montarea și balansarea	buc	4	În termen de 10 zile lucrătoare, din data solicitării scrise(e-mail) a Cumpărătorului	725,00	870,00	2 900,00	3 480,00
Total lot 5:									
Lot 6. Pneuri de iarnă: 185/75 R 16C, inclusiv montarea și balansarea									
6	34351100-3	185/75/16 C Goodride/Westlake 104/102R SW 606 iarna, inclusiv montarea și balansarea	buc	6	În termen de 10 zile lucrătoare, din data solicitării scrise(e-mail) a Cumpărătorului	1 050,00	1 260,00	6 300,00	7 560,00
Total lot 6:								27 700,00	33 240,00
TOTAL									

Valabilitatea ofertei: 45 de zile calendaristice de la data limită de depunere a ofertei.

Semnat:  Numele, Prenumele: Socolova Natalia În calitate de: Director
Ofertantul: „Eximotor SA”, Adresa: mun. Chișinău, str. Albisoara 38A, MD2005

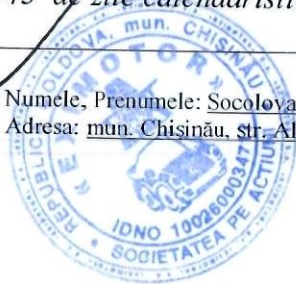

Adresa juridică: RM, mun. Chișinău, MD-2024, str. Aerodromului 15/6
Adresa poștală: RM, mun. Chișinău, MD-2005, str. Albisoara 38A
tel. 0 22 407-747; fax. 0 22 407-956
e-mail: director@coleso.md
www.coleso.md



c/f 1002600034712
TVA 0603690
BC "ProCredit Bank" SA
c/d 2251130060160201
BIC: PRCBMD22



"EXIMOTOR" SA

Rețea de magazine auto

Anexa №3

Date despre operatorul economic

1. Denumirea Firmei **EXIMOTOR SA**
2. Adresa Firmei **mun. Chișinău, str. Aerodromului 15, of 6**
3. Oficiul de înregistrare (dacă diferă de adresa Firmei) **mun. Chișinău, str. Albișoara 38A**
4. Codul fiscal / IDNO **1002600034712**
5. Telefon de contact **060826792**
6. E-mail **colesomd1@gmail.com**
7. Tipul Firmei **privat**
privat, public, etc.
8. Fondatorul Firmei și ultimul Patron **Socolova Natalia**
9. Experiența în domeniu **28 ani**
10. Denumirea Băncii la care operatorul economic are deschis cont bancar și pe care cont vor fi achitate plățile:
 - denumirea băncii completă (inclusiv dacă este cazul filiala/reprezentanța)
 - **BC ProCreditBank SA**
 - c/b **PRCBMD22**
 - cod IBAN **MD08PR002251130060160201**
11. Persoana împuternicită de a semna contractul, inclusiv datele procurii valabile (dacă este cazul) cu anexarea copiei: **Socolova Anastasia**
12. Declarăm disponibilitatea de semnare a contractului cu semnătura electronică:
 DA
 NU, deoarece

(se va include justificarea de ce nu se poate de semnat contractul cu semnătură electronică)

Semnat: _____
Nume: Socolova Natalia
Funcția în cadrul firmei: Director
Denumirea firmei: „Eximotor SA”



REPUBLICA



MOLDOVA

CERTIFICAT DE ÎNREGISTRARE

SOCIETATEA PE ACȚIUNI "EXIMOTOR"
ESTE ÎNREGISTRATĂ LA CAMERA ÎNREGISTRĂRII DE STAT

Numărul de indentificare de stat - codul fiscal
1002600034712

Data înregistrării

12.06.1995

Data eliberării

20.01.2005

Iovu Galina, registrator de stat

Funcția, numele, prenumele persoanei
care a eliberat certificatul

G. Iovu
semnătură

MD 0011311





I.P. "AGENȚIA SERVICII PUBLICE"
Departamentul înregistrare și licențiere a unităților de drept

EXTRAS
din Registrul de stat al persoanelor juridice

nr. 2301 din 02.05.2023

Denumirea completă: **SOCIETATEA PE ACȚIUNI «EXIMOTOR».**

Denumirea prescurtată: «EXIMOTOR» S.A.

Forma juridică de organizare: **Societate pe Acțiuni.**

Numărul de identificare de stat și codul fiscal: **1002600034712.**

Data înregistrării de stat: **12.06.1995.**

Sediul: **MD-2024, str. Aerodromului, 15, ap.(of.) 6, mun.Chișinău, Republica Moldova.**

Obiectul principal de activitate:

- 1 **Întreținerea și repararea autovehiculelor;**
- 2 **Comerțul cu piese și accesorii pentru autovehicule;**
- 3 **Comerțul cu ridicata pe bază de tarife sau contracte;**
- 4 **Comerțul cu autovehicule;**
- 5 **Comerțul cu amănuntul în magazine nespecializate;**
- 6 **Importul și (sau) fabricarea, depozitarea, comercializarea angro a substanțelor și materialelor chimice, toxice, articolelor și produselor chimice de menaj;**
- 7 **Publicitate;**
- 8 **Comerțul cu ridicata al mașinilor agricole, echipamentului și furniturilor, inclusiv tractoare;**
- 9 **Importul și (sau) depozitarea, comercializarea produselor de uz fitosanitar și (sau) a fertilizanților;**
- 10 **Construcțiile de clădiri și (sau) construcții ingineresti, instalații și rețele tehnico-edilitare, reconstrucțiile, consolidările, restaurările;**
- 11 **Comerțul cu ridicata al altor mașini și echipamente utilizate în industrie, comerț și transporturi;**
- 12 **Comerțul cu ridicata al mașinilor și echipamentelor pentru industria minieră și construcții.**

Capitalul social: **20000 lei.**

Administrator: SOCOLOVA NATALIA, IDNP 0961303541877,

Prezentul extras este eliberat în temeiul art. 34 al Legii nr. 220-XVI din 19 octombrie 2007 privind înregistrarea de stat a persoanelor juridice și a întreprinzătorilor individuali și confirmă datele din Registrul de stat la data de: 02.05.2023.

Specialist coordonator
tel. 022-207-838



Ciur Ludmila



EB 0453364



Chisinau, Direcția generală economic, comerț și turism a CMC

ÎNȘTIINTARE DE RECEPTIONARE

(CONFIRMĂ OFICIAL DREPTUL LA ÎNCEPEREA ACTIVITĂȚII)

Primăria mun. Chișinău, Adresa mun. Chișinău, șos. Hâncești, 53 "A"

Nr. Notificării privind inițierea activității de comerț P-21006/2021

Data 10.06.2021

Ora 08:53

COMERCIANTULUI:

Denumirea/ N.P.P.

EXIMOTOR S.A.

IDNO/IDNP 1002600034712

Sediul/domiciliul

Republica Moldova, mun. Chișinău, sec. Riscani, str-la 2 Aerodromului, 15, ap./of. 6, MD2005

Tel. 068685429

Fax

E-mail exmotorcontabil@mail.ru

Date din NIAC:

G 45.32. Comerț cu amănuntul de piese și accesorii pentru autovehicule

(comerțul cu amănuntul, comerțului cu ridicata, perstării de servicii, alimentație publică, intermediarii în comerț, activității în baza patentei de întreprinzător)

În Magazin specializat auto

(unitatea comercială)

din Republica Moldova, mun. Chișinău, sec. Riscani, str. Albișoara, 38a, 2005

(adresa amplasării unității comerciale)

N.P. persoanei responsabile APL

Maria Dica

tel. 022228262,

funcția

Specialist

e-mail

comert.autorizare@pmc.md

Vă atenționăm că organele de control au dreptul să verifice (inclusiv prin control la fața locului) corespunderea celor notificate reglementărilor în vigoare.



mun. Chișinău, șos. Hâncești, 53 "A"

Tel: +37322226164

E-mail: dc@pmc.md

B.C. "ProCredit Bank" S.A., bd. Ștefan cel Mare și Sfânt, 65, of. 901, Chișinău, MD-2001, Republica Moldova

Către: EXIMOTOR SA

№ 13-441

18 Octombrie 2022

CERTIFICAT

Prin prezentul, B.C. ProCredit Bank S.A. confirmă precum că EXIMOTOR SA (c/f 1002600034712), are deschise următoarele conturi bancare la data de 17 Octombrie 2022:

Cod IBAN	Tipul contului	Denumirea valutei
MD08PR002251130060160201	Cont curent	MDL
MD72PR002224130060160302	Cont curent	USD
MD54PR002224020725001978	Cont curent	EUR
MD35PR002224020725001156	Cont curent	CNY
MD34PR002224130060160404	Cont curent	RUB
MD45PR002224020725001946	Cont curent	RON
MD84PR002224020725001826	Cont curent	GBP

Specialist Support Operațiuni
 Agentia nr.1 a Sucursalei nr.2 Chisinau
 B.C. ProCredit Bank S.A.
 CALMATUI DOINA



numele, prenumele

B.C. "ProCredit Bank" S.A.
 Forma juridică de organizare Societate pe acțiuni
 Numărul înregistrării de stat 1007600059163 IDNO 1007600059163
 Sediul: bd. Ștefan cel Mare și Sfânt 65, of. 901, Chișinău MD-2001
 Republica Moldova

B.C. "ProCredit Bank" S.A.
 REPUBLICA MOLDOVA

19 18. OCT. 2022 19

GHISĂ

semnătura

Președinte al Comitetului de Conducere Executivă: Anghel Alina
 Irina Carol-Jovmir
 Capitalul social 406 550 000 lei
 Telefon 0800 000 10
 MDA.office@procredit-group.com
 www.procreditbank.md

Tel.080000010



Anexa №5

la Regulamentul cu privire la achizițiile
publice de valoare mică

DECLARAȚIE DE ELIGIBILITATE

Către Banca Națională a Moldovei

Stimați domni,

Subsemnatul, reprezentant împuternicit al EXIMOTOR SA,
(denumirea operatorului economic)

în calitate de ofertant, declar pe propria răspundere, sub sancțiunea excluderii din procedură și sub sancțiunile aplicate faptei de fals în acte publice, că nu mă aflu în una dintre situațiile prevăzute la art.19 din Legea nr.131/2015 privind achizițiile publice.

Mă oblig, la solicitarea autorității contractante, în scopul verificării și confirmării declarației, să prezint orice document doveditor de care dispun.



Semnat: _____

Nume: Socolova Natalia

Funcția în cadrul firmei: Director

Denumirea firmei: „Eximotor SA”



SW606



Signature

Benefit from our 30 years

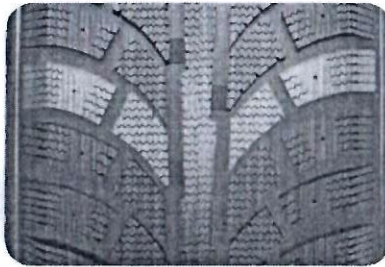

Studable V-shaped tread design delivers outstanding traction and braking performance on snow and icy roads

Stiff shoulder blocks deliver outstanding cornering stability and enhanced grips



Rim Size	14 - 20
Series	40 - 85
Speed Rating	Q - H

SW606

Rim (inch)	Size	LT/PR	Service Index	Standard Pim	0	0	0	Rim (inch)	Size	LT/PR	Service Index	Standard Pim	0	0	0
14"	185/60R14	-	82T	6.0J	/	/	/	17"	LT265/70R17	E/H0PR	121/118Q	6.5J	/	/	/
	175/65R14	-	82H	6.5J	/	/	/		LT285/70R17	E/H0PR	121/118Q	6.5J	/	/	/
	185/65R14	-	86T	6.0J	/	/	/		LT245/75R17	E/H0PR	121/118Q	6.5J	/	/	/
	185/70R14	-	88T	6.0J	/	/	/		LT235/80R17	E/H0PR	120/117Q	7.0J	/	/	/
	195/70R14	-	91T	7.0J	/	/	/		215/45R17 XL	-	91H	7.0J	/	/	/
15"	195/70R15C	D/8PR	104/102R	7.5J	/	/	/	225/45R17 XL	-	94H	8.0J	/	/	/	
	225/70R15C	D/8PR	112/110R	6.5J	/	/	/	205/50R17 XL	-	93H	7.0J	/	/	/	
	185/60R15	-	84T	7.0J	/	/	/	215/50R17 XL	-	95H	7.5J	/	/	/	
	195/60R15	-	88T	8.0J	/	/	/	225/50R17 XL	-	98H	6.5J	/	/	/	
	185/65R15	-	88T	8.5J	/	/	/	225/55R17 XL	-	101H	7.0J	/	/	/	
	195/65R15	-	91T	7.0J	/	/	/	225/60R17	-	99T	7.0J	/	/	/	
	205/65R15	-	94T	6.5J	/	/	/	225/65R17	-	102T	7.0J	/	/	/	
	215/70R15	-	98T	8.0J	/	/	/	235/65R17	-	104T	6.5J	/	/	/	
	16"	185/75R16C	D/8PR	104/102R	8.0J	/	/	/	245/65R17	-	107T	6.5J	/	/	/
		LT225/75R16	E/H0PR	115/112Q	5.5J	/	/	/	245/70R17	-	110T	7.0J	/	/	/
LT245/75R16		E/H0PR	123/116Q	5.0J	/	/	/	265/70R17	-	115T	7.0J	/	/	/	
LT265/75R16		E/H0PR	123/120Q	5.5J	/	/	/	18"	LT275/65R18	E/H0PR	123/120Q	7.0J	/	/	/
LT235/85R16		E/H0PR	123/116Q	5.5J	/	/	/		LT275/70R18	E/H0PR	125/122Q	8.0J	/	/	/
205/55R16		-	91T	6.0J	/	/	/		225/40R18 XL	-	92H	8.0J	/	/	/
205/60R16		-	92T	5.5J	/	/	/		225/50R18 XL	-	99H	7.0J	/	/	/
215/60R16		-	95T	6.0J	/	/	/		235/50R18 XL	-	101H	7.5J	/	/	/
225/60R16		-	98T	5.5J	/	/	/		215/55R18 XL	-	99H	7.0J	/	/	/
215/65R16		-	98T	6.0J	/	/	/		225/55R18 XL	-	102H	7.0J	/	/	/
215/70R16		-	100T	6.0J	/	/	/		225/60R18 XL	-	104H	6.5J	/	/	/
225/70R16		-	103T	6.5J	/	/	/		235/60R18 XL	-	107H	7.0J	/	/	/
235/70R16		-	106T	6.5J	/	/	/		245/60R18	-	105T	7.0J	/	/	/
245/70R16	-	107T	6.0J	/	/	/	275/65R18	-	116T	8.0J	/	/	/		
265/70R16	-	112T	6.5J	/	/	/	20"	275/55R20 XL	-	117H	8.5J	/	/	/	
17"	LT245/70R17	E/H0PR	119/116Q	6.5J	/	/		/	275/60R20	-	115T	8.0J	/	/	/



SW608



Benefits and Features

- V-shaped tread design works with high-drainage groove to drain snow, slush and water quickly
- Optimized direction of sipes maximize the tyre's contact with the road surface and delivers outstanding traction and control in all winter driving conditions
- Special winter tread compound offers performance driving



Rim Size	13 - 20
Series	30 - 80
Speed Rating	Q - V

SW608

Rim (inch)	Size	LT/PR	Service Index	Standard Rim	0	0	U	Rim (inch)	Size	LT/PR	Service Index	Standard Rim	0	0	U
13"	155/70R13	-	75T	4.5B	D	C	71/B	17"	205/40R17 XL	-	84V	7.5J	D	C	72/B
	165/70R13	-	79T	5.0B	D	C	71/B		215/40R17 XL	-	87V	7.5J	D	C	72/B
	175/70R13	-	82T	5.0B	D	C	71/B		245/40R17 XL	-	95V	8.5J	C	C	72/B
14"	155/80R13	-	79T	4.5B	E	C	71/B	205/45R17 XL	-	86V	7.0J	D	C	72/B	
	185R14C	D8PR	102/100Q	5.5J	D	C	73/B	215/45R17 XL	-	91V	7.0J	D	C	72/B	
	185/60R14	-	82H	5.5J	D	C	71/B	225/45R17 XL	-	94V	7.5J	C	C	72/B	
15"	195/60R14	-	86H	6.0J	C	C	72/B	235/45R17 XL	-	97H	8.0J	C	C	72/B	
	155/65R14	-	75T	4.5B	D	C	71/B	245/45R17 XL	-	99V	8.0J	D	C	72/B	
	175/65R14	-	82H	5.0J	D	C	71/B	205/50R17 XL	-	93H	6.5J	C	C	72/B	
	185/65R14	-	86H	5.5J	C	C	71/B	215/50R17 XL	-	95V	7.0J	C	C	72/B	
	165/70R14	-	81T	5.0J	D	C	71/B	225/50R17 XL	-	98H	7.0J	C	C	72/B	
	175/70R14	-	84T	5.0J	D	C	71/B	215/55R17 XL	-	96V	7.0J	C	C	72/B	
	185/70R14	-	88T	5.5J	D	C	71/B	225/55R17 XL	-	101V	7.0J	C	C	72/B	
	195/70R14	-	91T	6.0J	C	C	72/B	235/55R17 XL	-	103V	7.5J	C	C	72/B	
	195/70R15C	D8PR	104/102R	6.0J	D	C	73/B	215/60R17	-	96H	6.5J	C	C	72/B	
	185/55R15 XL	-	86HV	6.0J	D	C	71/B	225/60R17	-	99H	6.5J	C	C	72/B	
	195/55R15 XL	-	89H	6.0J	C	C	72/B	235/65R17 XL	-	108H	7.0J	C	C	72/B	
	165/60R15 XL	-	86H	5.5J	D	C	71/B	18"	225/40R18 XL	-	92V	8.0J	D	C	72/B
195/60R15	-	88H	6.0J	D	C	72/B	235/40R18 XL		-	95V	8.5J	D	C	72/B	
175/65R15	-	84T	5.0J	D	C	71/B	245/40R18 XL		-	97V	8.5J	C	C	72/B	
16"	185/65R15	-	88H	5.5J	C	C	71/B	225/45R18 XL	-	95V	7.5J	D	C	72/B	
	195/65R15	-	91H	6.0J	D	C	72/B	235/45R18 XL	-	96V	8.0J	C	C	72/B	
	205/65R15	-	94H	6.0J	C	C	72/B	245/45R18 XL	-	100V	8.0J	D	C	72/B	
	215/70R15	-	98H	6.5J	D	C	72/B	225/50R18 XL	-	99V	7.0J	C	C	72/B	
	195/50R16 XL	-	88H	6.0J	C	C	72/B	235/50R18 XL	-	101V	7.5J	C	C	72/B	
	225/50R16 XL	-	96V	7.0J	C	C	72/B	245/50R18 XL	-	104V	7.5J	C	C	72/B	
	195/55R16	-	87H	6.0J	C	C	72/B	225/60R18 XL	-	104V	6.5J	C	C	72/B	
	205/55R16	-	91H	6.5J	C	C	72/B	19"	225/35R19 XL	-	88V	8.0J	D	C	72/B
	215/55R16 XL	-	97H	7.0J	C	C	72/B		235/45R19 XL	-	99V	8.0J	C	C	72/B
	225/55R16 XL	-	99H	7.0J	C	C	72/B		245/45R19 XL	-	102V	8.0J	C	C	72/B
	205/60R16	-	92H	6.0J	C	C	72/B	20"	245/30R20 XL	-	90V	8.5J	D	C	72/B
	215/60R16 XL	-	99H	6.5J	C	C	72/B								
225/60R16	-	98H	6.5J	C	C	72/B									
215/65R16	-	98H	6.5J	C	C	72/B									

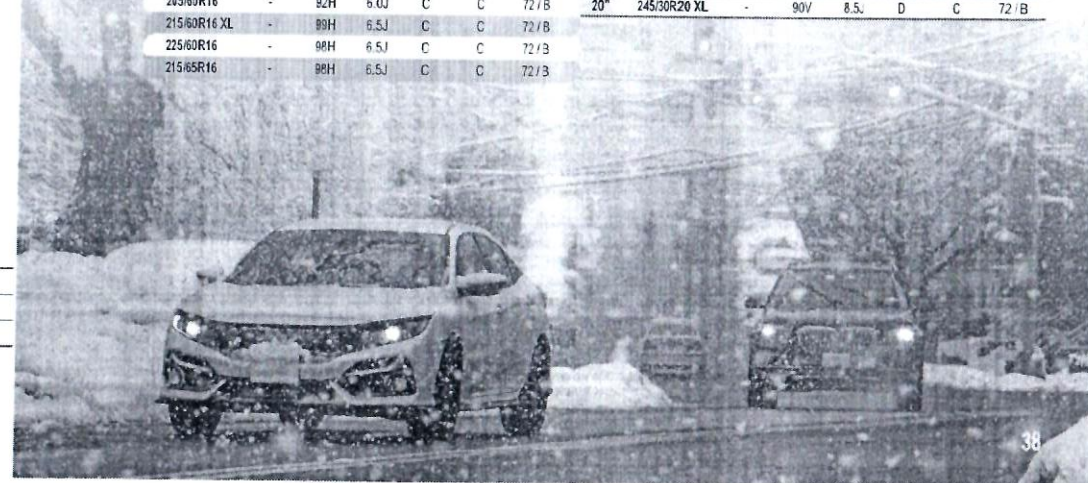

H188



Benefits and Features

- Valuable commercial light truck tyre for vehicles on paved roads
- 3 rib grooves provides improved handling and comfort
- Polyester tyre casing with steel belts for good durability



Rim Size	12 - 16
Series	60 - 75
Speed Rating	Q - H

H188

Rim (inch)	Size	LT/PR	Service Index	Standard Rim	0	0	0	Rim (inch)	Size	LT/PR	Service Index	Standard Rim	0	0	0
12"	155R12C	C/6PR	83/81Q	4.5B	D	C	72/B	16"	115/60R16C	C/6PR	99/97H	6.0L	C	C	72/B
13"	155R13C	D/8PR	90/88S	4.5B	D	C	72/B	215/60R16C	D/8PR	102/106T	6.5L	C	C	72/B	
	165R13C	C/6PR	91/89S	4.5B	D	C	72/B	115/65R16C	D/8PR	104/102T	6.0L	C	C	72/B	
	165/70R13C	C/6PR	85/86S	5.0J	D	C	72/B	215/65R16C	D/8PR	107/105T	6.0L	C	C	72/B	
14"	185R14C	D/8PR	102/100R	5.5J	D	C	72/3	215/65R16C	D/8PR	109/107T	6.5L	C	C	72/B	
	195R14C	D/8PR	106/104Q	5.5J	D	C	72/B	225/65R16C	D/8PR	112/110T	6.5L	C	C	72/B	
	175/70R14C	C/6PR	95/93S	5.0J	D	C	72/3	235/65R16C	D/8PR	115/113R	7.0L	C	C	72/B	
15"	195R15C	D/8PR	106/104R	5.5J	C	C	72/3	165/75R16C	D/8PR	104/102R	5.0L	C	C	72/B	
	205/65R15C	C/6PR	102/100T	6.0J	C	C	72/3	195/75R16C	D/8PR	107/105R	5.5L	C	C	72/B	
	215/65R15C	C/6PR	104/102T	6.5J	C	C	72/3	205/75R16C	D/8PR	110/108Q	5.5L	C	C	72/B	
	195/70R15C	D/8PR	104/102R	6.0J	C	C	72/3	215/75R16C	D/8PR	113/111Q	6.0L	C	C	72/B	
	205/70R15C	D/8PR	106/104R	6.0J	C	C	72/3	225/75R16C	E/10PR	118/116R	6.0L	C	C	72/B	
	215/70R15C	D/8PR	109/107R	6.5J	C	C	72/3								
	225/70R15C	D/8PR	112/110R	6.5J	C	C	72/3								



SW612



Benefits and Features

- All-round winter performance for vans and other commercial vehicles
- Remarkable safety through excellent grip, handling and traction in snow, mud and wet surface
- Comfortable ride and precise handling with long tread life



Rim Size	12 - 16
Series	60 - 75
Speed Rating	N - T

SW612

Rim (inch)	Size	LT/PR	Service Index	Standard Rim	0	0	6	Rim (inch)	Size	LT/PR	Service Index	Standard Rim	0	0	6
12"	155R12C	D/8PR	88/86Q	4.5B	E	C	72/3	16"	7.0R16	F/12PR	117/116N	5.5F	D	C	72/3
13"	155R13C	C/6PR	85/83Q	4.5J	D	C	72/3	195/60R16C	C/6PR	99/97T	6.0J	E	C	72/3	
	165R13C	C/6PR	91/89Q	4.5B	E	C	72/3	195/55R16C	D/8PR	104/102T	6.0J	D	C	72/3	
	175R13C	D/8PR	97/95Q	5.2B	D	C	72/3	205/55R16C	D/8PR	107/105T	6.0J	D	C	72/3	
14"	185R14C	D/8PR	102/100R	5.5J	D	C	72/3	215/55R16C	D/8PR	109/107R	6.5J	D	C	72/3	
	175/70R14C	C/6PR	95/93Q	5.0J	E	C	72/3	225/55R16C	D/8PR	112/110R	6.5J	D	C	72/3	
15"	195R15C	D/8PR	106/104R	5.5J	D	C	72/3	235/55R16C	D/8PR	115/113R	7.0J	D	C	72/3	
	205/65R15C	C/6PR	102/100T	6.0J	D	C	72/3	185/75R16C	D/8PR	104/102Q	5.0J	E	C	72/3	
	195/70R15C	D/8PR	104/102R	6.0J	D	C	72/3	195/75R16C	D/8PR	107/105R	5.5J	D	C	72/3	
	205/70R15C	D/8PR	106/104R	6.0J	D	C	72/3	205/75R16C	D/8PR	110/108Q	5.5J	D	C	72/3	
	215/70R15C	D/8PR	109/107R	6.5J	D	C	72/3	215/75R16C	D/8PR	113/111Q	6.0J	D	C	72/3	
	225/70R15C	D/8PR	112/110R	6.5J	D	C	72/3	225/75R16C	E/10PR	118/116Q	6.0J	D	C	72/3	
16"	6.50R16	E/10PR	108/107N	5.5F	D	C	72/3								





WIN-TRANSIT

Series	Size	Ply Rating	Load Index	Speed Rating
LT	195/65R16C	8PR	104/102	R
	205/65R16C	8PR	107, 105	R
	215/65R16C	8PR	109/107	R
	235/65R16C	8PR	115/113	R
	195/70R15C	8PR	104/102	R
	215/70R15C	8PR	109/107	R
	225/70R15C	8PR	112/110	R
	195/75R16C	8PR	107, 105	R



15-16 Inch Speed Rating: R

65-75 Series

Features	Benefits
Silica tread compound	➤ Provide better performance on wet surface and reduce rolling resistance
Large block tread design	➤ Enhance traction and handling in snow conditions
Zigzag grooves and high-density sipes arrangement	➤ Improve grip performance from wet and frigid surfaces to snow and ice
Reinforced construction	➤ Deliver robust load bearing capacity and rugged durability