

FATA DA ÎN AXELE 1-3

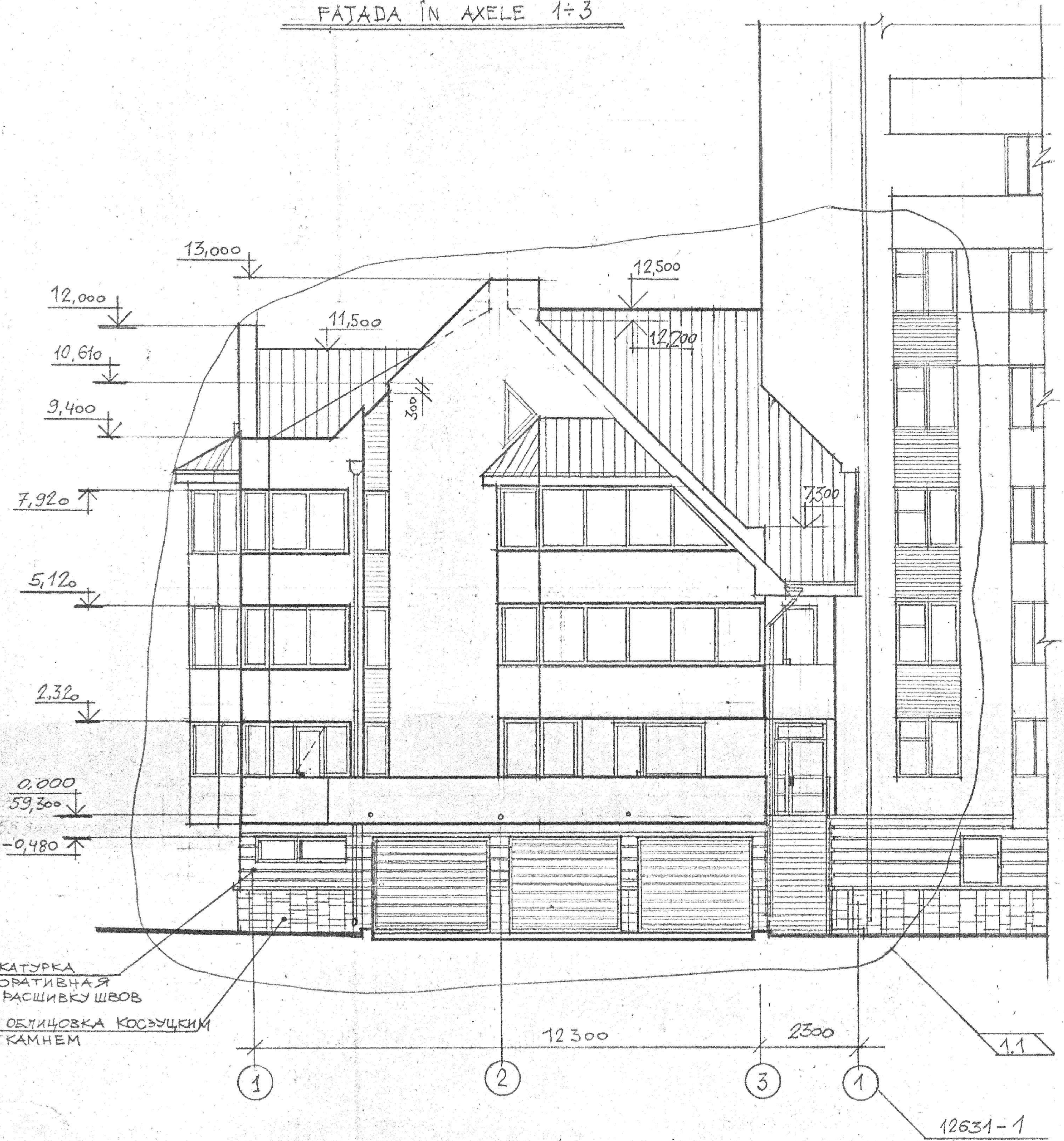

FATA DA ÎN AXELE C-A

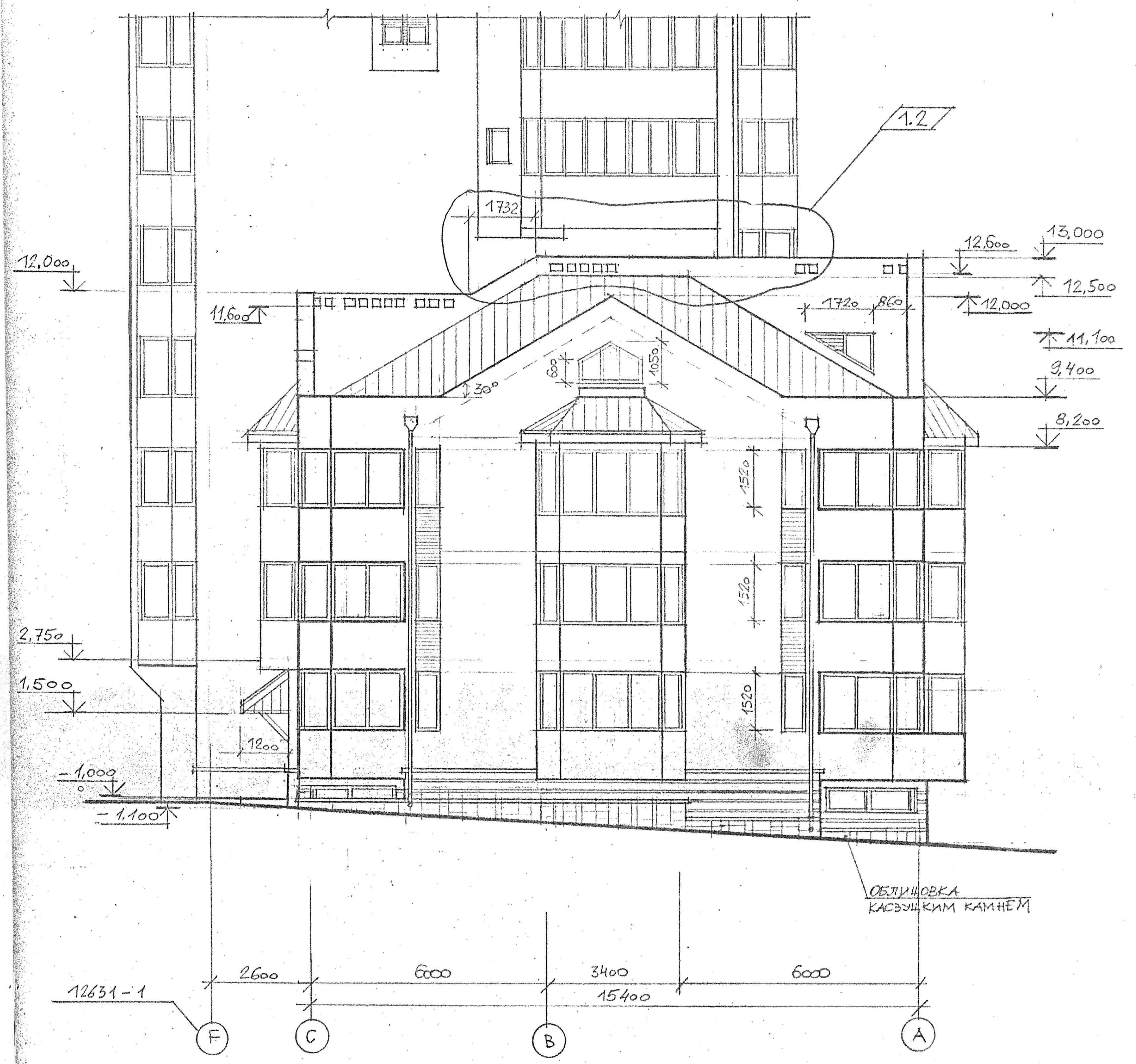

1	1,2				07.98	12631-2-AR			
MOD.	SECT.	PL.	Nº DOC.	SEMNAI	DATA	CASA DE LOCUIT CU 48 APARTAMENTE, OFICIU SI GARAJ SUBTERAN PE STR. G. URECHE			
SEP. SEC.	SAVENCO					OFICIU	FAZA	FLANSA	PLANGE
ISP.	TEAJCO						PE	8	
ASP.	TEAJCO								
VERIF.	TEAJCO								
ARH.	BOȘNEAGA					FATA DA ÎN AXELE 1-3; C-A	IP "RURAL PROIECT" DR. CHISINAII		

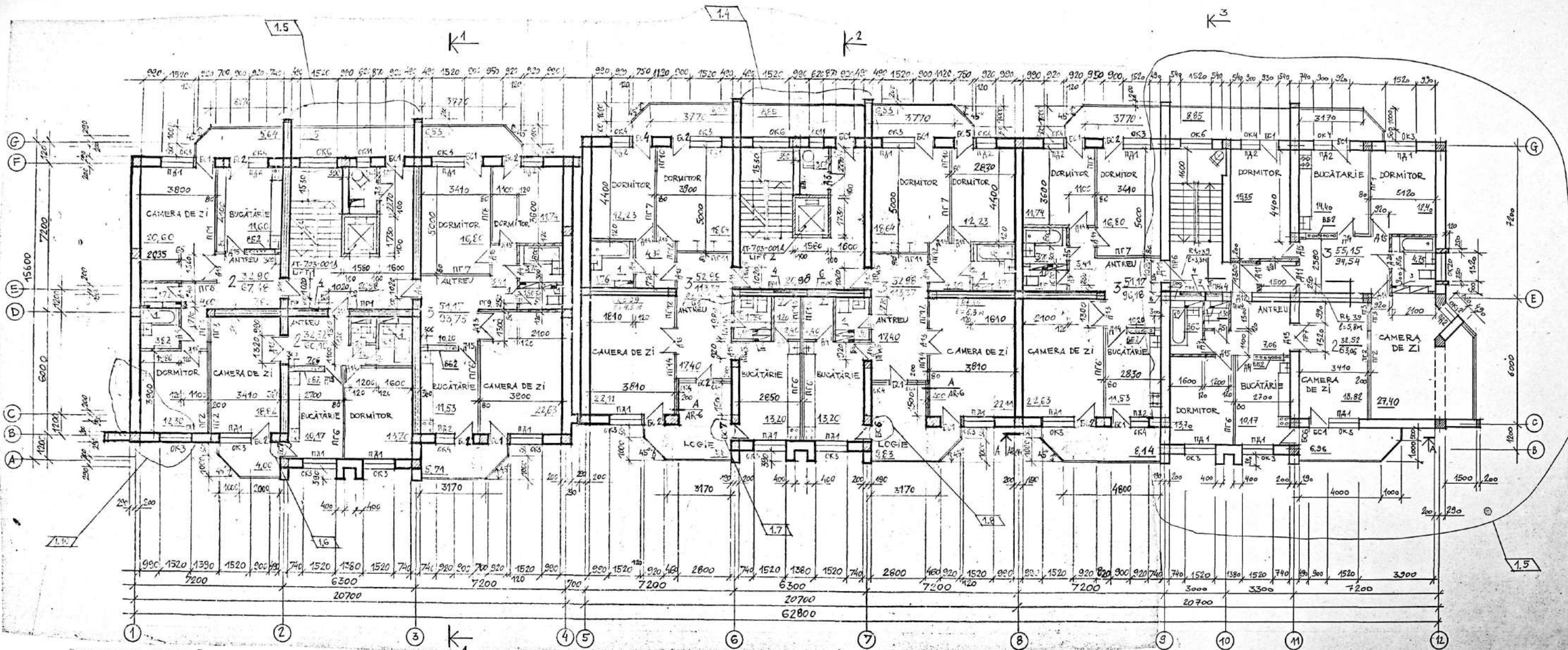

EXPLICĂȚIA OTVERSTII

TIPI OTV.	DIMENSIUNI MM		OTM. NIVEL	NAZNAȚENIE
1	B	H	M	
1	140	140	10,400	OB
2	200	200	10,400	-"-
3	90	110	10,400	-"-
4	300x140x350 (H)		9,200	ZL (NIȘA)
5	100	100	10,800	GAZ
6	1000x300x1600(H)		8,900	BK (NIȘA) STANCIUNTE DE FERENI NII ȘI SCARĂ ȘI
7	100	250	8,400	BK
8	100	250	10,470	BK
9	1000x120x1500(H)		8,300	SC STANCIUNTE DE FERENI ȘI SCARĂ ȘI

1.1
1.2

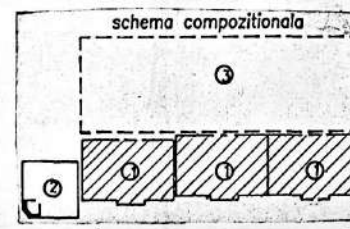

1.10 OBI E B NESTEA UCAZANNEH NA PLANE, B KLADKU ZALOZHEHT SETKI R439 O ŠAOK 400 MM PO VYSOTE. RAZMIR SETKI - 118,5 M.P.

12631-1-AR			
NOB.	SECT.	PL.	NFBOC SEMNAT DATA
1	1.8		
CASA DE LOCUIT CU 48 APARTAMENTE, OPICIU ȘI GARA) SUBTERAN PE STR. G. URECHE			
CASA DE LOCUIT CU 48 APARTAMENTE			FAZA PLANȘA PLANȘE
PLAN ȘTAJ 4, COTA 8,400			PE 9
ȘEF SEC	SANCENCO		
ISP	TEAJCO		
ASP	TEAJCO		
FI ARIOR	ROSNEAGA		
RURALPROIECT OR. CHIȘINĂU			

109.68



ТАБЛИЦА ОТВЕРСТИЙ

ТИП ОТВ.	РАЗМЕР, ММ	НАЗ. ОТМ. М	НАЗНАЧЕНИЕ
1	В	Н	
1	140	140	ОВ
2	200	200	—
3	800x140x250(Н)	7,150	—
4	1000x350x150(Н)	6,100	ВК(НИША) УСТАНОВИТЬ ДЕРЕВ. ШКАФ ДШ 1
5	100	250	—

ПРОДОЛЖЕНИЕ

ТИП ОТВ.	РАЗМЕР, ММ	НАЗ. ОТМ. М	НАЗНАЧЕНИЕ
6	В	Н	
6	100	250	7,670 —
7	1000x120x150(Н)	6,100	ЕК(НИША) УСТАНОВИТЬ ДЕРЕВ. ШКАФ ДШ 1

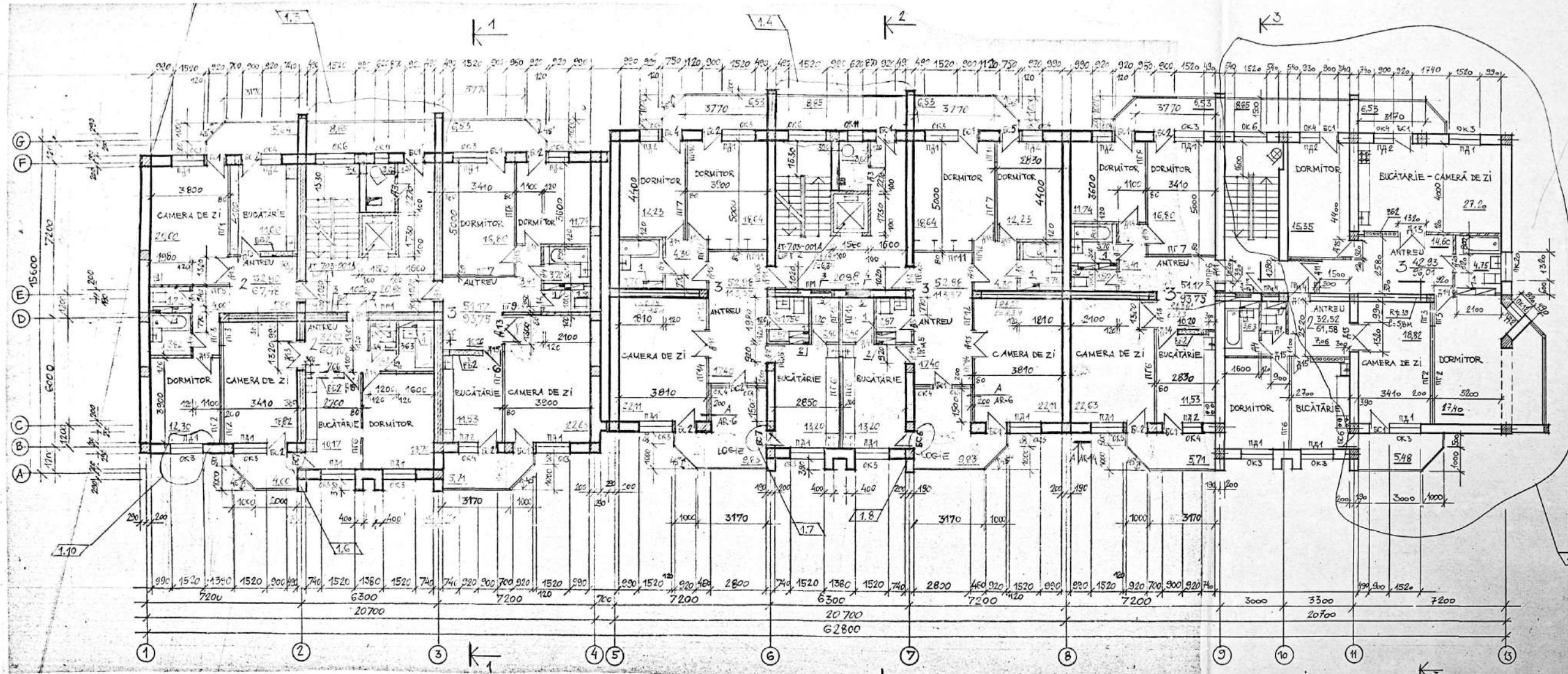
1. ПО ОСИ Е В МЕСТАХ УКАЗАННЫХ НА ПЛАНЕ, В КЛАДКУ ЗАЛОЖИТЬ СЕТКИ R₅39 С ШАТОМ 400 ММ ПО ВЫСОТ. РАСХОД СЕТКИ - 118,5 П.М.

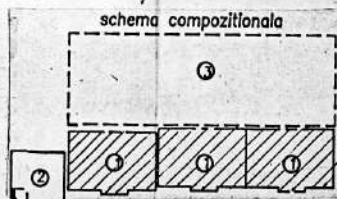

1 1.8		12631-1-AR	
MOD.	SECT.	PL.	№ DOC. SEMNAT. DATA
SEF. SECT.	GAVRUCENCO	CASA DE LOCUIT CU 48 APARTAMENTE, OFICIU SI GARAJ SUBTERAN PE STR. G. URECHIE	
ISP.	TEAJCO	FAZA PLANSA PLANSE	
ASP.	TEAJCO	PE	10
VERIFICAT.	TEAJCO	PLAN ETAJ 3, COTA 5,600	
ELABOR.	BOJNEAGA	RURALPROIECT DR. CHISINAU	

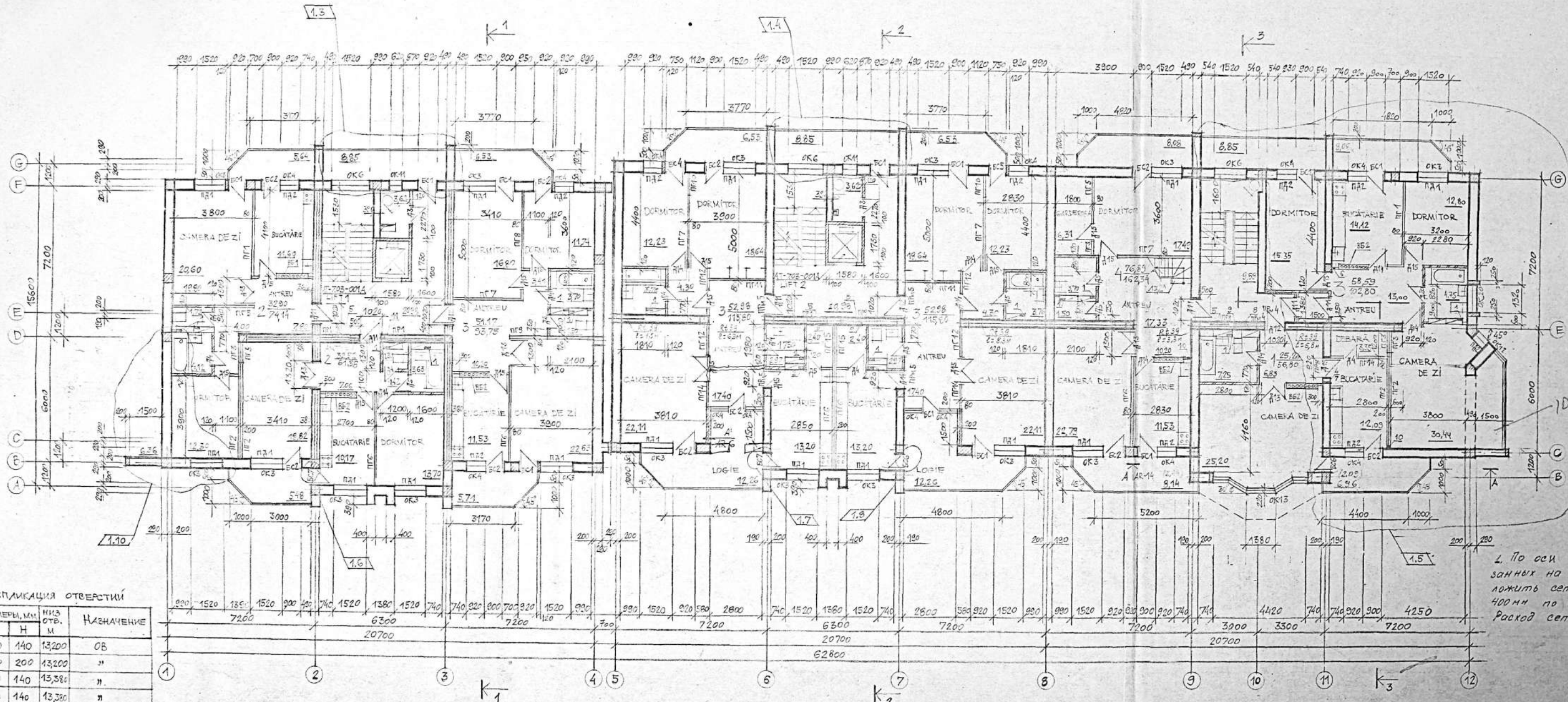

ЭКСПЛИКАЦИЯ ОТВЕРСТИЙ

Тип отв.	РАЗМЕРЫ, мм		Низ отв. м	НАЗНАЧЕНИЕ
	В	Н		
1	140	140	13,200	ОБ
2	200	200	13,200	"
3	120	140	13,380	"
4	140	140	13,380	"
5	800x100x850x110		13,000	ЭЛ (НИША)
6	100	100	13,600	ГАЗ
7	100	100	13,320	"
8	1000x300x150x110		11,700	ВР (НИША, ПОСТАВКА РЕФРЕЖИРАТОРА ИЛИ ДРУГОГО АППАРАТА)
9	100	250	11,200	"
10	100	100	11,200	ОБ

2. По оси Е в местах, указанных на плане, в кладку положить сетку R433 с шагом 400мм по высоте. Расход сетки - 133,5 м.

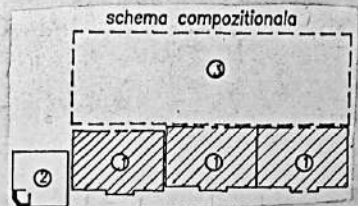

1	1.1.8	07.94	12631-1-AR.
MOD.	SECT. PL.	№ DOC.	SEMNAT DATA
SEF SECT.	SAVCENCO		CASA DE LOCUIT CU 48 APARTAMENTE OFICIU SI GARAJ SUBTERAN PE STR. G. URICHE.
ISP.	TEHNIC		CASA DE LOCUIT CU 48 APARTAMENTE
ASP.	TEHNIC		PE 11
ELABORAT.	BOSNEAS		PLAN ETAJ 5, COTA 11,200
ELABORAT.	DIMA	07.94	"RURAL PROJECT" OR. CHISINAU

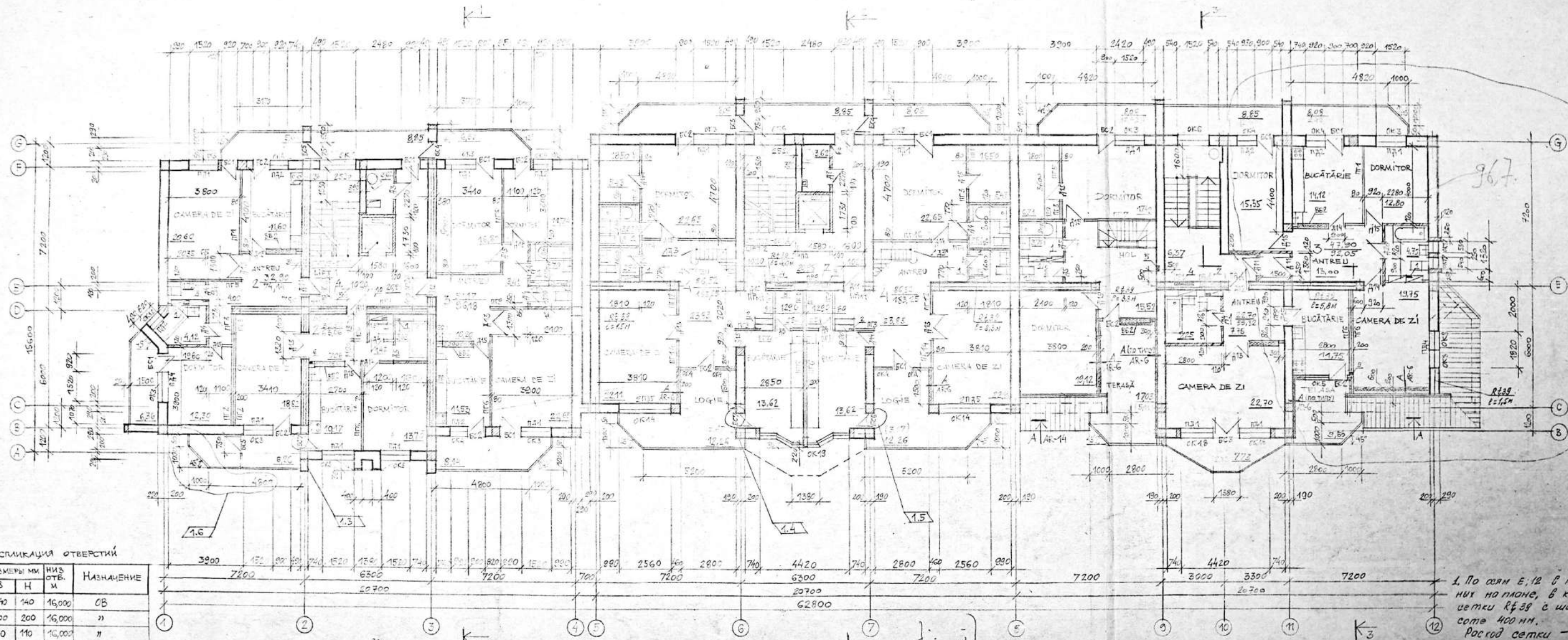

EXPLICATIA OTVERTSIJ

TIP OTV.	DIMENSIUNI MM		NIV. OTV. M	NAZNAČENIE
	B	H		
1	140	140	16,000	OB
2	200	200	16,000	»
3	90	110	16,000	»
4	900x140x250	1480		ZI (NIŠA)
5	280x130x500	15,200		» (NIŠA)
6	100	100	16,400	GA8
7	1000x300x1500	14,500		BC (NIŠA) STANDENTI DE FERONIERI ȘI ALTE
8	100	250	14,000	»
9	100	100	14,000	OB
10	1000x120x1500	14,500		BC (NIŠA) STANDENTI DE FERONIERI ȘI ALTE

1.1
1.2

Coordonator:
P. Popescu (șef)

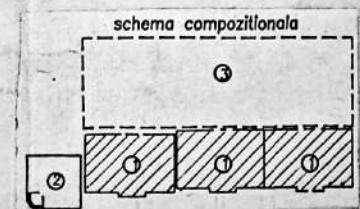

1	1.7			0798	12631-1-AR
MOD.	SECT.	PL.	Nº-DOC.	SEMANTICATA	
PROJ. SECT.	SAVANTIA				CASA DE LOCUIT CU 48 APARTAMENTE, OFICIU ȘI GARAJ SUBTERAN PE STR. G. URUȘCHE.
ISP.	TEHNIC				CASA DE LOCUIT CU 48 APARTAMENTE
ASF.	TEHNIC				FAZA PLANȘA PLANȘA
ELABORAT	ELABORAT				FE 12
ELABORAT	DINA				PLAN ETAJE, COTA 14.00
					"RURAL PROJEKT" DE CHISINAŢI

1. По осям Е; 12 в местях, указанных на плане, в кладку заложить сетки Rf 38 с шагом по высоте 400 мм.
Расход сетки - 133,5 н.м.

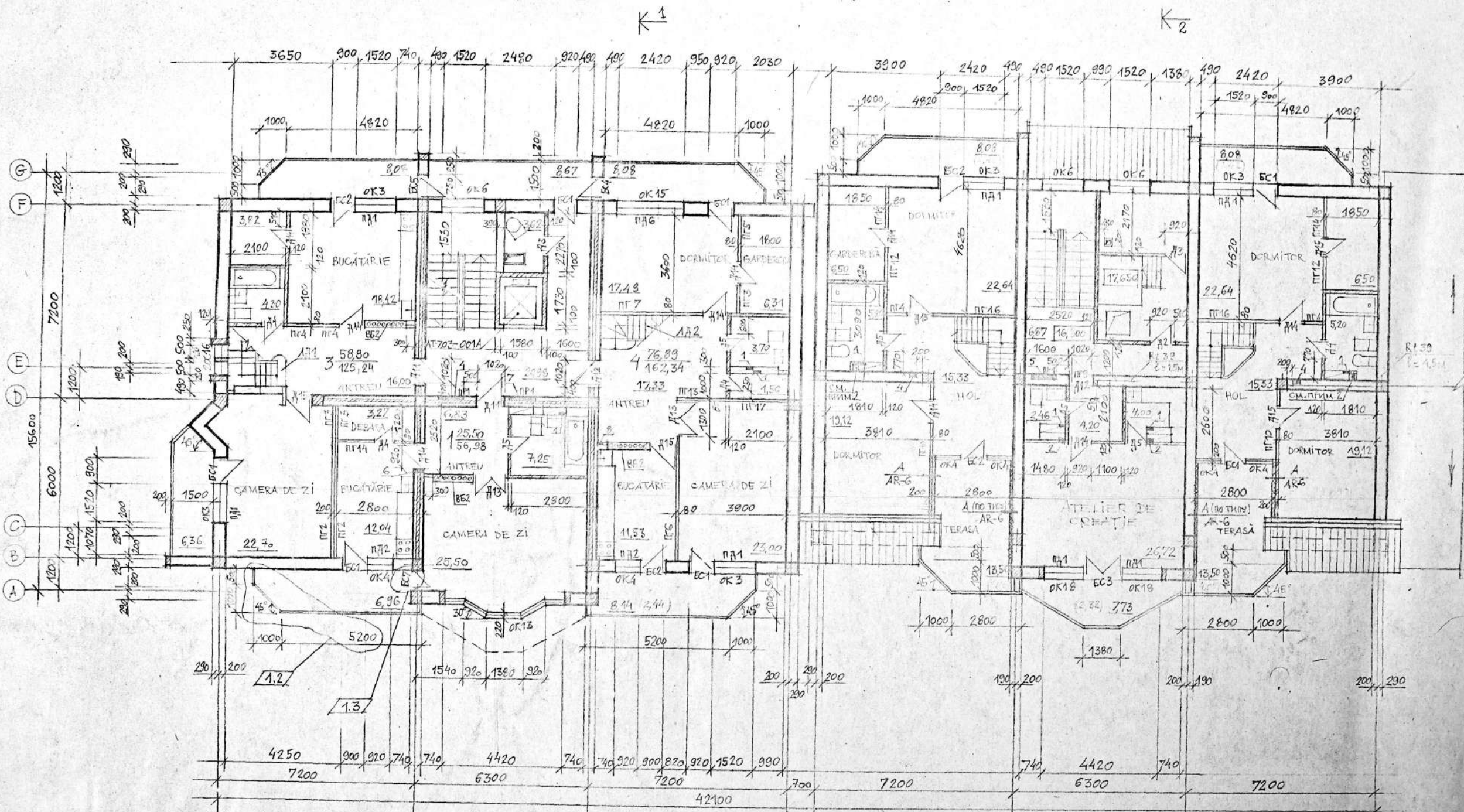

ЭКСПЛИКАЦИЯ ОТВЕРСТИЙ

№ ТВ.	РАЗМЕРЫ ММ.		НИЗ ОТВ. М.	НАЗНАЧЕНИЕ
	В	Н		
1	140	140	19,000	ОБ
2	200	200	19,000	„
3	120	140	19,980	„
4	290x130x500		18,000	ЭЛ (НИЦА)
5	900x140x950		17,600	„ (НИЦА)
6	100	100	18,920	ГЛЗ

ТИП ОТВ.	РАЗМЕРЫ ММ.		НИЗ ОТВ. М.	НАЗНАЧЕНИЕ
	В	Н		
7	1000x120x4500(Н)		17,300	ВК(НИЦА), УСТАНОВИТЬ ПЕРЕВЫНУЩИЙ ЛУКАСОВЫЙ
8	100	100	16,800	ОБ

Handwritten notes:
 1. По оси Е в местах, указанных на плане, в кладку заложить сетки R433 с шагом 400 мм по высоте. Расход сетки - 30 п.м.
 2. Канал 140x140 (ОБ) выложить из кирпича 0=120 на всю высоту помещения.

1. По оси Е в местах, указанных на плане, в кладку заложить сетки R433 с шагом 400 мм по высоте. Расход сетки - 30 п.м.
 2. Канал 140x140 (ОБ) выложить из кирпича 0=120 на всю высоту помещения.

№	1.3	№	12631-1-AR
МД	SECT	PL	№ ДОС.
СЕМНАТ	DATA		
SEFSEL	SAVANCE		
ISP	TEAJCC		
ASP	TEAJ		
ELAFER	BOSEFAGA		
ELAFOR	DIAL		
CASA DE LOCUIT CU 48 APARTAMENTE, OFICIU SI GARAJ SUBTERAN PE STR. GURECHE			
CASA DE LOCUIT CU 48 APARTAMENTE			
Студия	Лист	Листов	
РЕ	13		
PLAN ETAJ 7, COTA 16,800			
"RURALPROJECT OR CHISINAU"			

PLAN ETAJ MANSARDAT

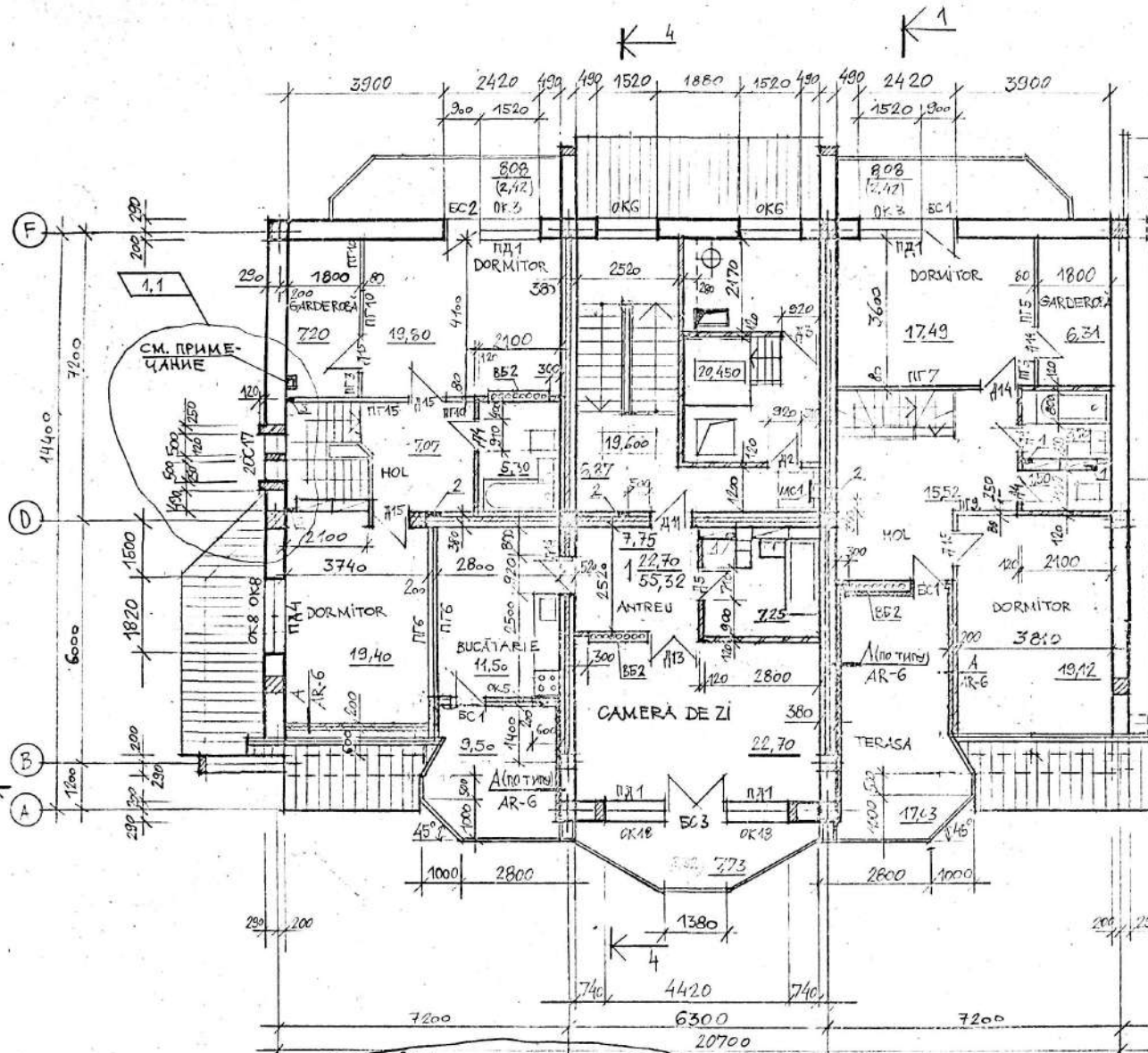

SECTIUNEA A-A

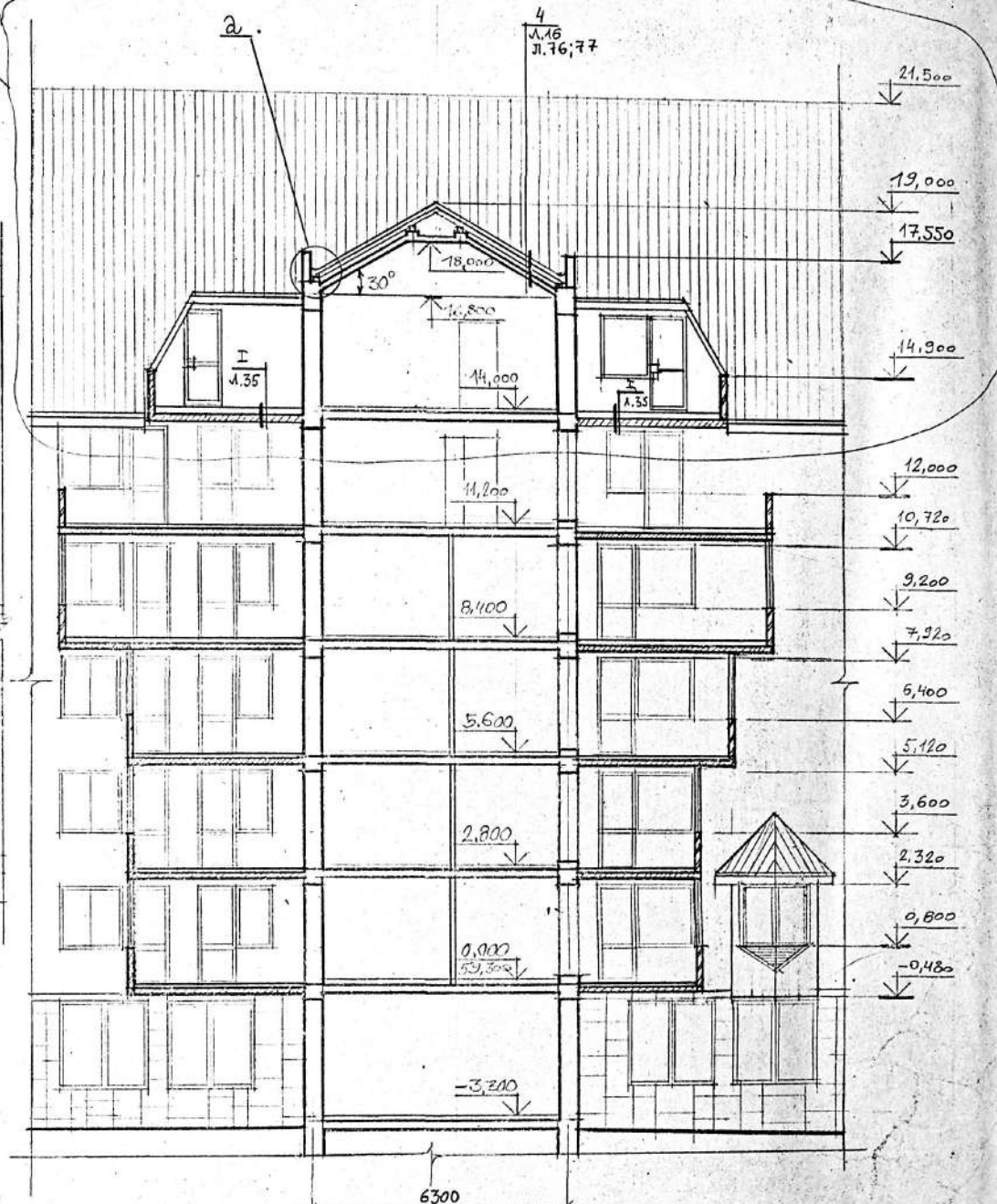

ЭКСПЛИКАЦИЯ ОТВЕРСТИЙ

ТИП ОТВ.	РАЗМЕРЫ, ММ		ОТН. НИЖА М.	НАЗНАЧЕНИЕ
	В	Н		
1	140	140	21,500	ОВ
2	280x150x500(Н)		20,800	ЭЛ (НИША)
3	100	100	19,600	ОВ

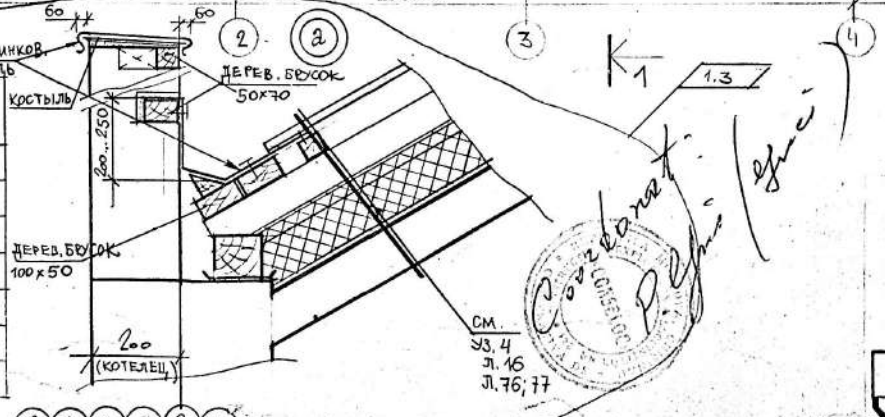

- КАНАЛ 140x140 (ОВ) выложить из кирпича $\delta=120$ НА ВСЮ ВЫСОТУ ПОМЕЩЕНИЯ.
- ДАННЫЙ ЛИСТ ЧИТАТЬ С ЛИСТАМИ КОНСТРУКТОРСКОЙ ЧАСТИ.

schema compositionala

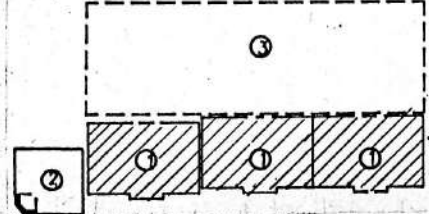

1	1.3			10798	12631-1-AR
MOD.	SECT.	PL.	Nº DOC.	SEM. NAT. DATA	
					CASA DE LOCUIT CU 48 APARTAMENTE OFICIU ŞI GARAJ SUBTERAN PE STR. G. URECHE.
SEP. SECT.	SAVCENCO				CASA DE LOCUIT CU 48 APARTAMENTE
ASP.	TEAKO				PE 14
ISP.	TEAKO				
ELABOR.	BOGNEASA				PLAN ETAJ MANSARDAT, COTA 17,600
ELABOR.	DUSA				"RURALPROIECT" OR. CHISINAU

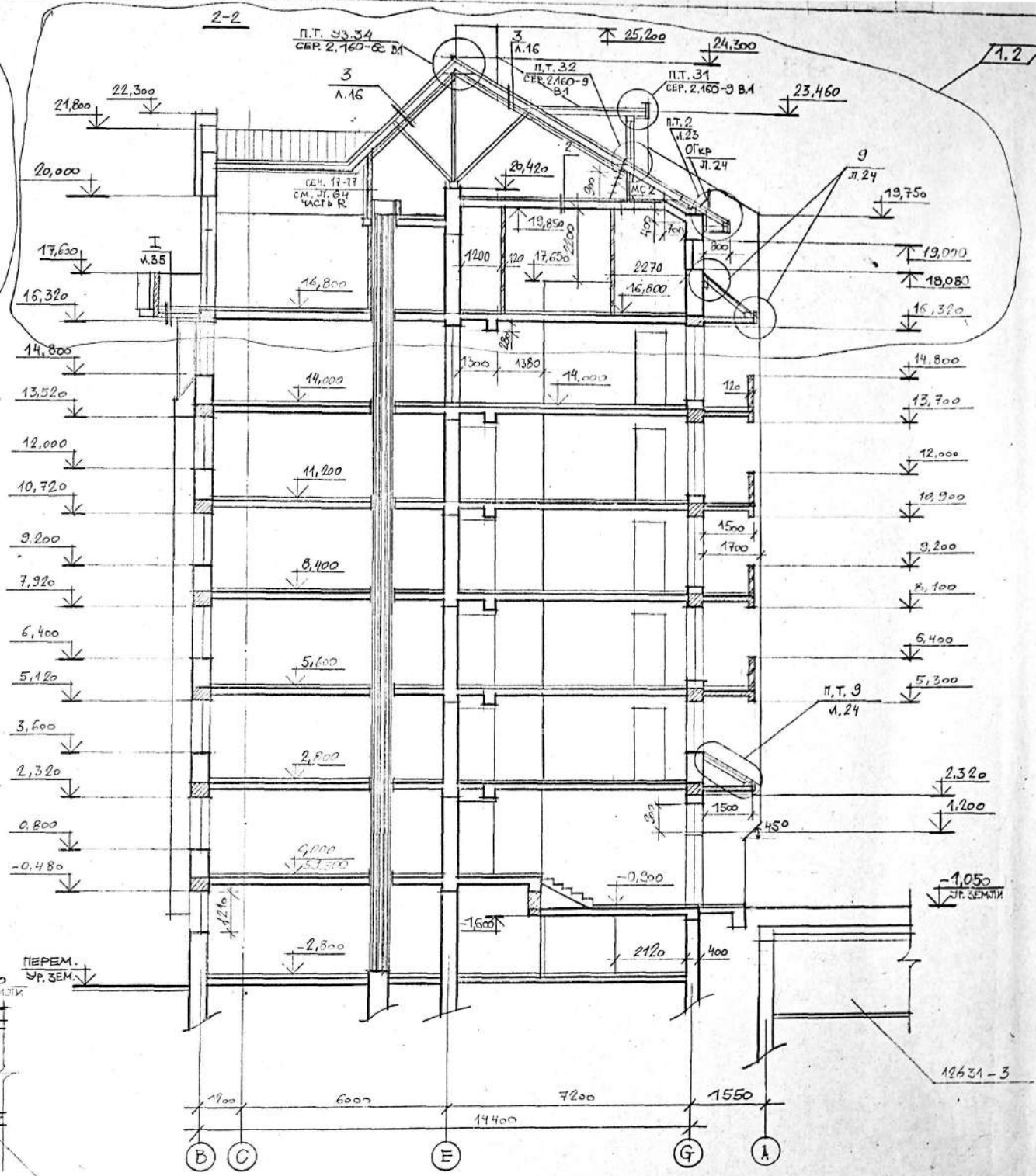
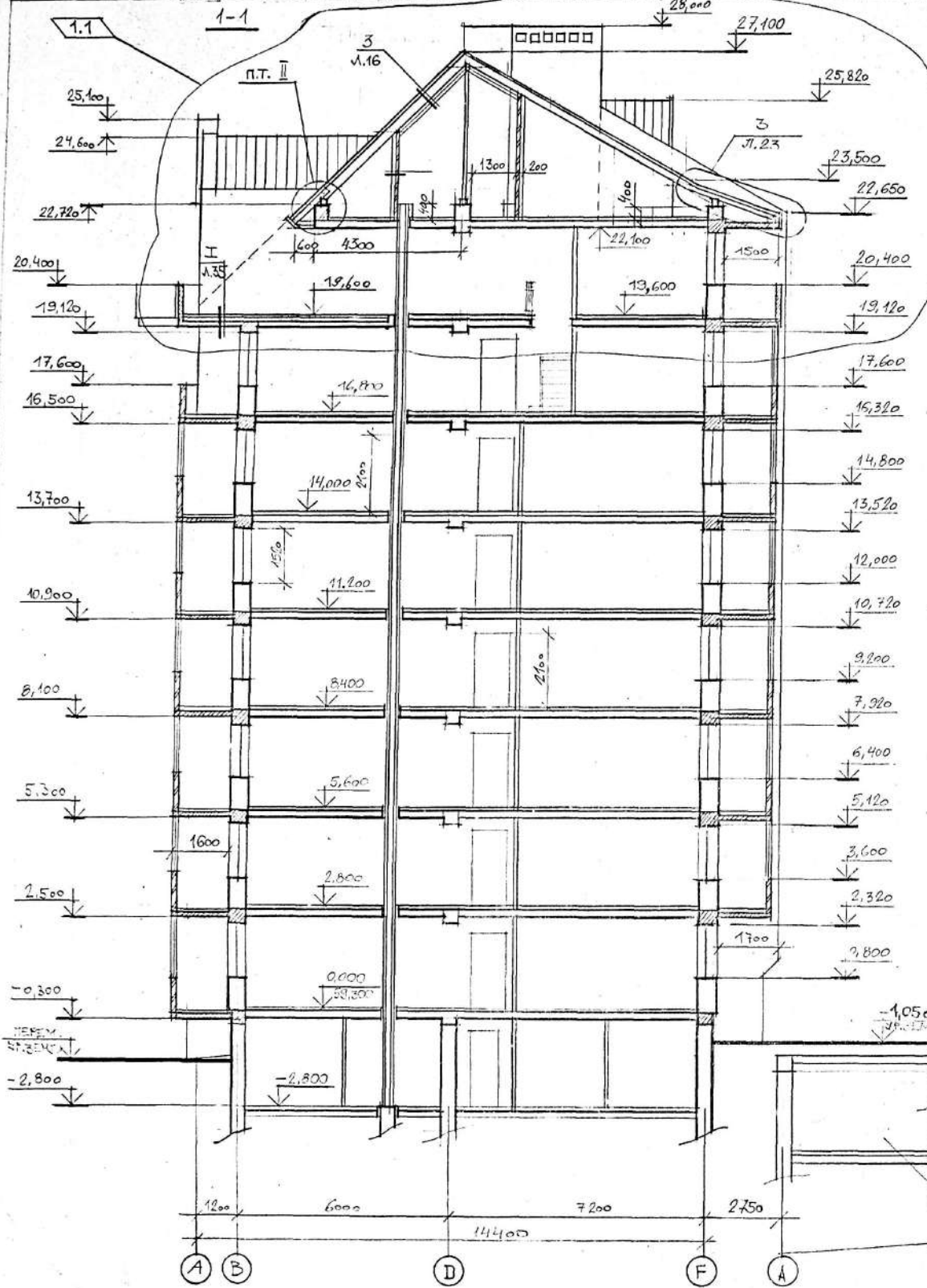

12631-1-AR				
1	1,2			
MOD.	SECT.	PL.	№ DOC	SEMNAȚ DATA
CASA DE ÎNCUIȚ CU 48 APARTAMENTE, OFICIU ȘI GARAJ SUBTERAN PE STR. G. URȘCHE				
SEF. REC.	SAVENCIO			FAZA PLANȘI PLANȘE
TSP.	TEATCO			FE 15
ASP.	TEATCO			
ELABOR.	ENCIUAGA			
ELABOR.	DIMA			
GEOȚIUNEA 1-1; 2-2				
RURALPROIECT M. MICHĂIŢĂ				

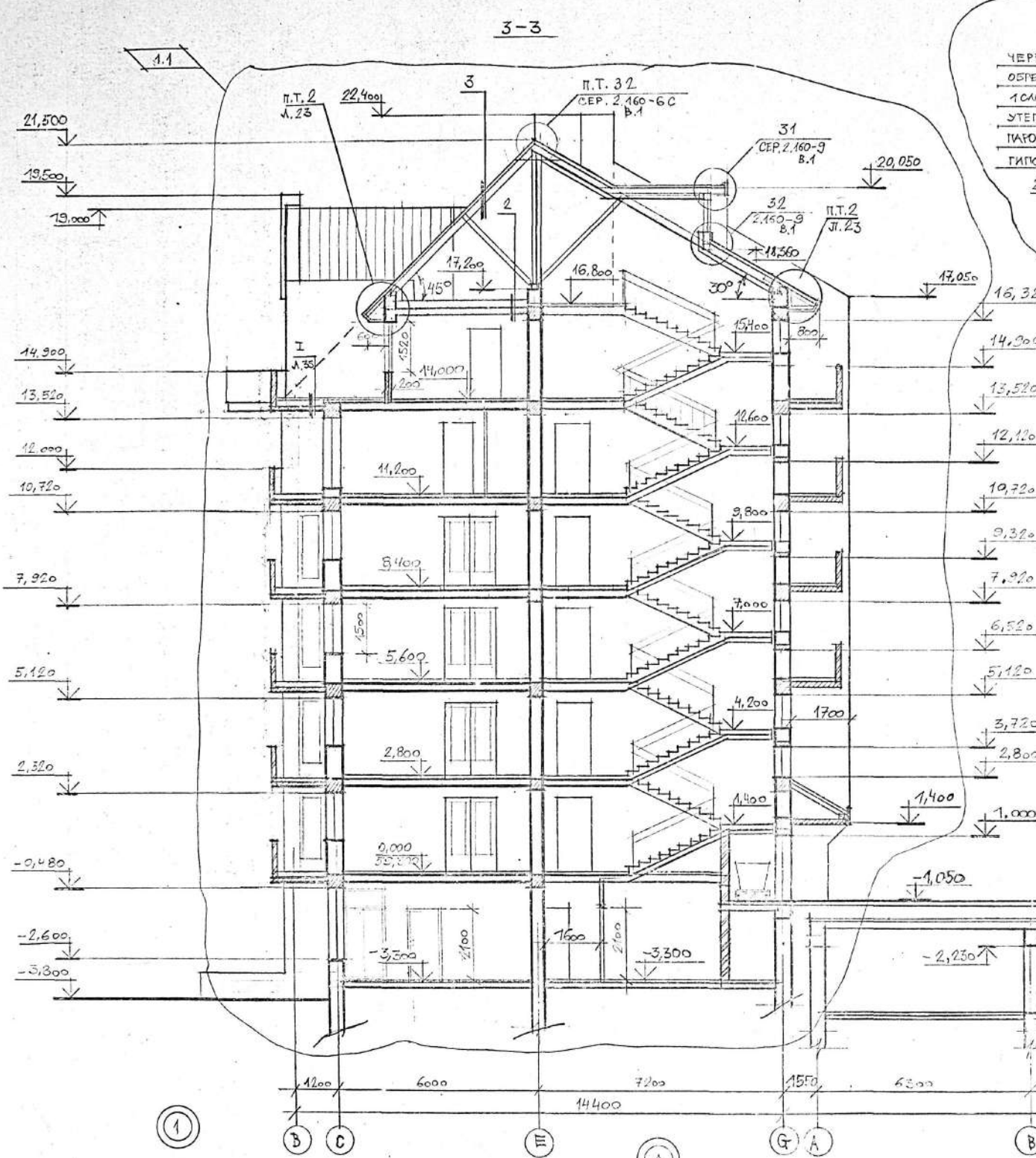

3 4

4-4 / FRAGMENT /

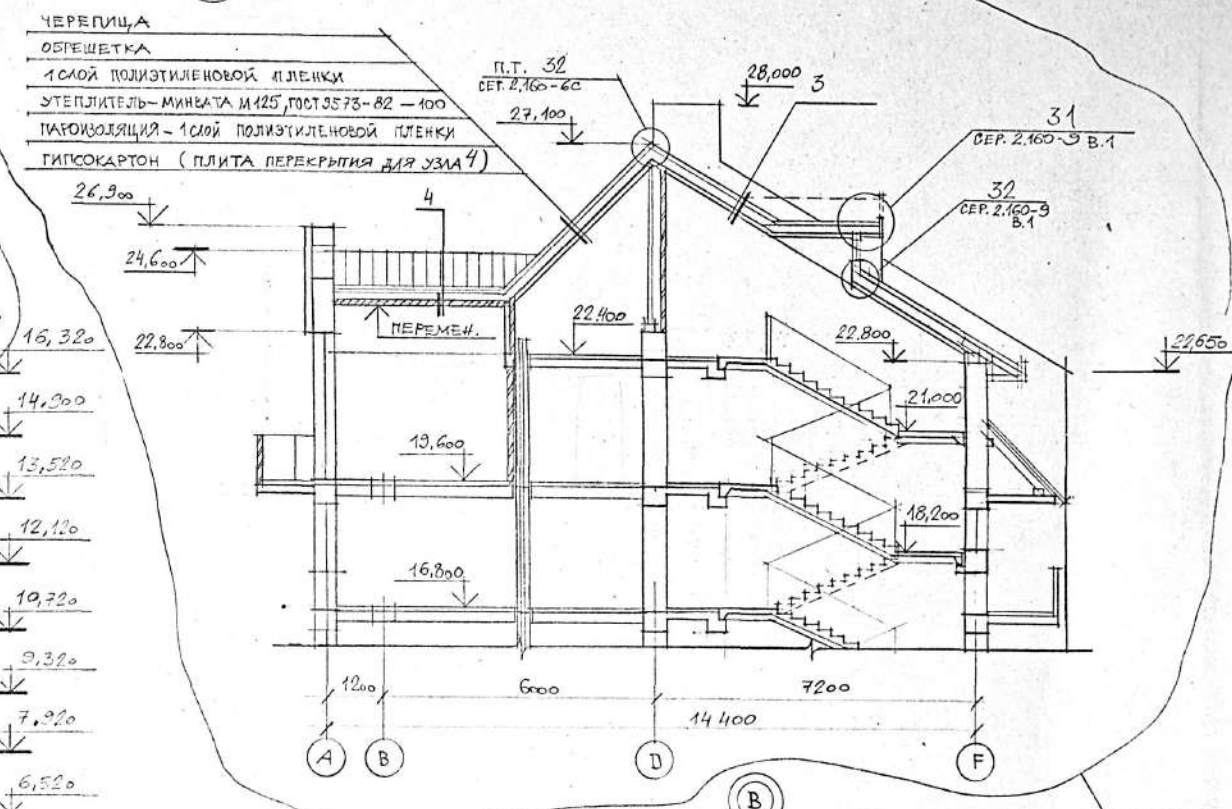

12631-3

БЕТОН АСФАЛТИК СЪ ГРАНУЛАЦИЕ	
ФИНА, ГОСТ 9128-84	-60
СУБГРУНДИРЕ СЪ БИТУМ ЛИЧИД, ГОСТ 11955-82	
ПИАТРА СПАРТА, ФРАЦИЕ (М300) 40:70 ГОСТ 8267-82-150	
НИСИ СЪ ГРАНУЛАЦИЕ МИЛЛОЦИЕ ГОСТ 8736-85	-150
СТРАТ ДЕ ПРОТЕЦИЕ А БЕТОНУЛИИ - ДЮА СТРАТУРИ	
ДЕ РУБЕРИДИ ПЕ МАСТИК БИТУМИНС	
БЕТОН В15	-100
ПАНДУ ПРЕФАБРИКАТ ПЕНТРУ ПЛАНШЕУ	-220

12631-1-AR

БЕТОН АСФАЛТИК СЪ ГРАНУЛАЦИЕ	ФИНА
ГОСТ 9128-84	-60
СУБГРУНДИРЕ СЪ БИТУМ ЛИЧИД,	ГОСТ 11955-82
ПИАТРА СПАРТА, ФРАЦИЕ (М300) 40:70	ГОСТ 8267-82
НИСИ СЪ ГРАНУЛАЦИЕ МИЛЛОЦИЕ	ГОСТ 8736-85
ПĂМІНТ СЪМПАКТАТ	

ТІГЛА ПЛАНĂ ДЕ СЕРАМІКА СЪ ДІМ. 325x160x10
 ШІПЦИ 50x50, БĂТУТЕ ДІСТАНІАТ СЪ ІНТ. - 280
 СЪПРІОРИ

ПĂМІНТ ВЕГЕТАЛ	-360
АРШІЛА ЕКСПАНДАТА	-100
СТРАТ ДЕ ПРОТЕЦИЕ ПІЕТРІС (М400), ГОСТ 9757-83	
ІН БИТУМ ЛИЧИД	-100
2 СТРАТУРИ ДЕ РУБЕРИДИ ПЕ МАСТИК БИТУМИНС	
БЕТОН В15	-100
ПАНДУ ПРЕФАБРИКАТ ПЕНТРУ ПЛАНШЕУ	-220

СТРАТ ДЕ НІВЕЛАРЕ - МОРТАР ДЕ

СИМЕНТ ШІ НІСИ М100	-25
АРШІЛА ЕКСПАНДАТА (ГОСТ 9753-82) x 600x300x10	-120
БАРИЕРА ДЕ ВĂПОРИ ІМБІНАРИЛУР ДІНТРЕ ПĂНОУРИ - 1 СТРАТ СЪРТОН ГУДРОНАТ	
ПАНДУ ПРЕФАБРИКАТ ПЕНТРУ ПЛАНШЕУ	-220

№	1:2	MOD.	SECT.	PL.	Nr. DOC.	SEMİAT	DATA
1	1:2						1998
12631-1-AR							
КАСА ДЕ ЛОЦИТ СЪ 48 АПАРТАМЕНТЕ, ОФИЦИ ШІ ГАРАЖ СУБТЕРАН ПЕ СТР. Г. УРЕЧЕ							
КАСА ДЕ ЛОЦИТ СЪ 48 АПАРТАМЕНТЕ							
СЕЦИЈОНЕА 3-3							
СЕЦИЈОНЕА 4-4, НОДУРИ							
ФАЗА ПІАНШІ ПЛАНША							
PE 16							
"RURAL PROJECT" DR. CHISINAU							

FAJADA ÎN AXELE 3-1

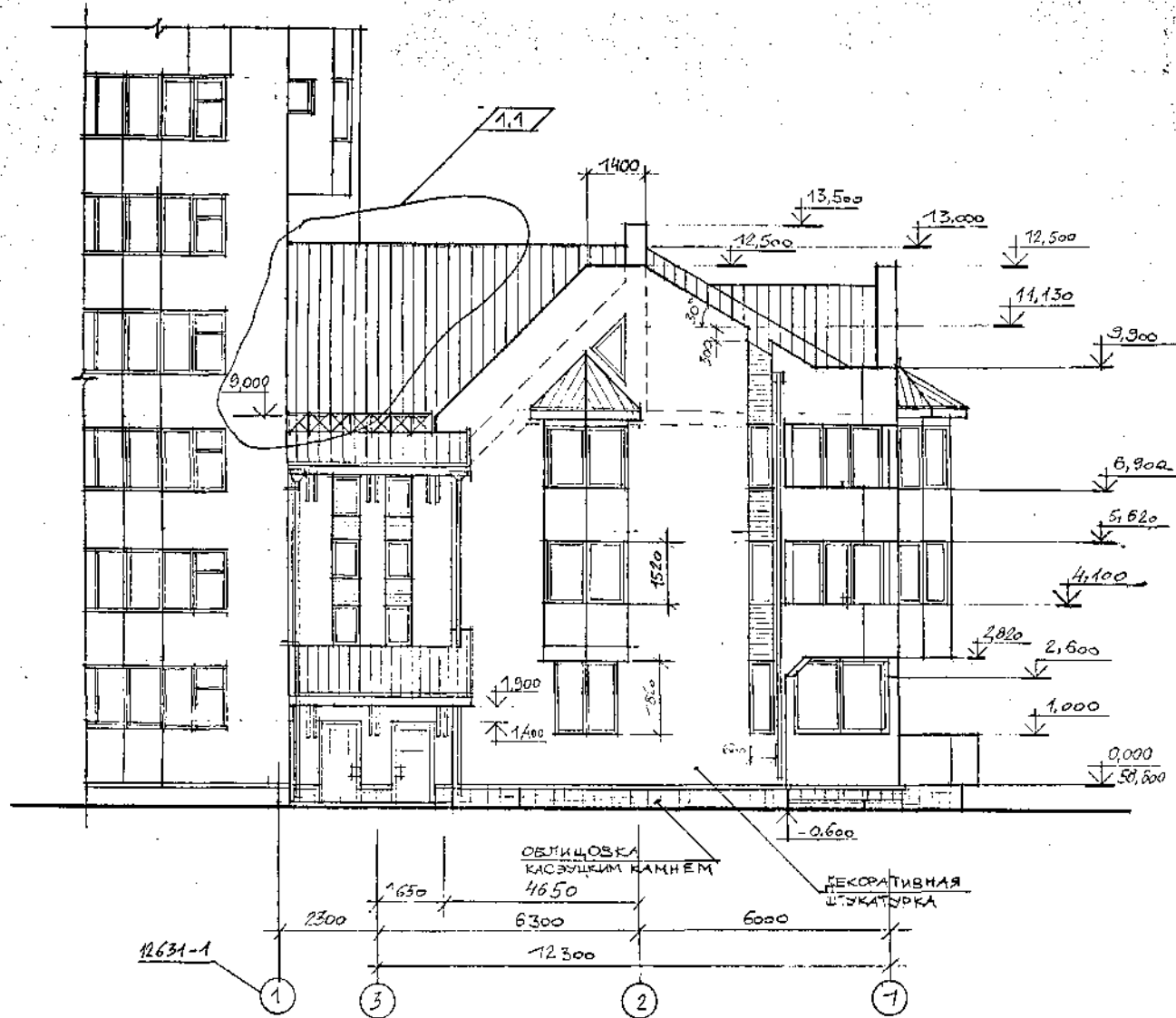

1	1				07/98	12631-2-AR
MOD.	SECT.	PL.	N. DOC.	SEM. NAT.	DATA	
						CASA DE LOCUIT CU 48 APARTAMENTE, OFICIU ȘI GARAJ SUBTERAN PE STR. 4 URECHE
DEF. SECT.	SAVCENCO					FAZA
ISP.	TEAIKO					PLANSĂ
ASP.	TEAIKO					PLANȘE
VERIFICAT	TEAIKO					PE
AS.	POȘNAGA					9
						FAJADA ÎN AXELE 3-1
						IP "RURALPROIECT" BR. CHISINAU

FAJADA LATERALĂ ÎN AXELE G-A

28,000

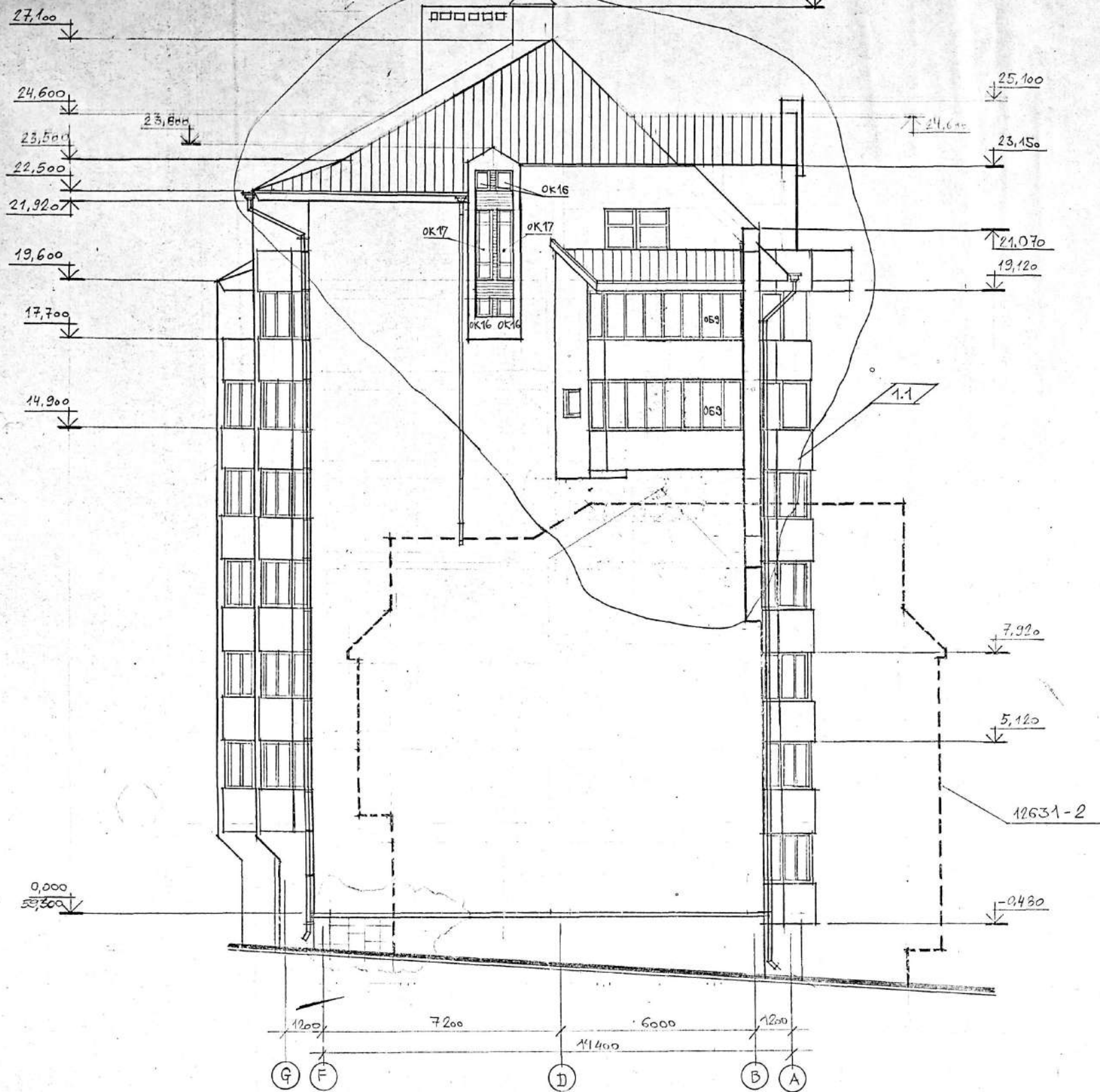

12631-1-AR						
1	1					
MOD	SECC	PL.	Nr. Doc	SEM	DATA	CASA DE LOCUIT CU 48 APARTAMENTE, OFICIU SI GARAJ SUBTERAN PE STR. G. URECHIE
PROIECT	CONSTRUC					CASA DE LOCUIT CU 48 APARTAMENTE
ISP	TEATRO					FAZA PLANSA PLANSE
ASP	TEATRO					PE 20
ELABOR.	ECHELETA					FAJADA LATERALĂ ÎN AXELE G-A
ELABOR.	DIMA				26.07	"RURALPROJECT" DR. CHISINĂU

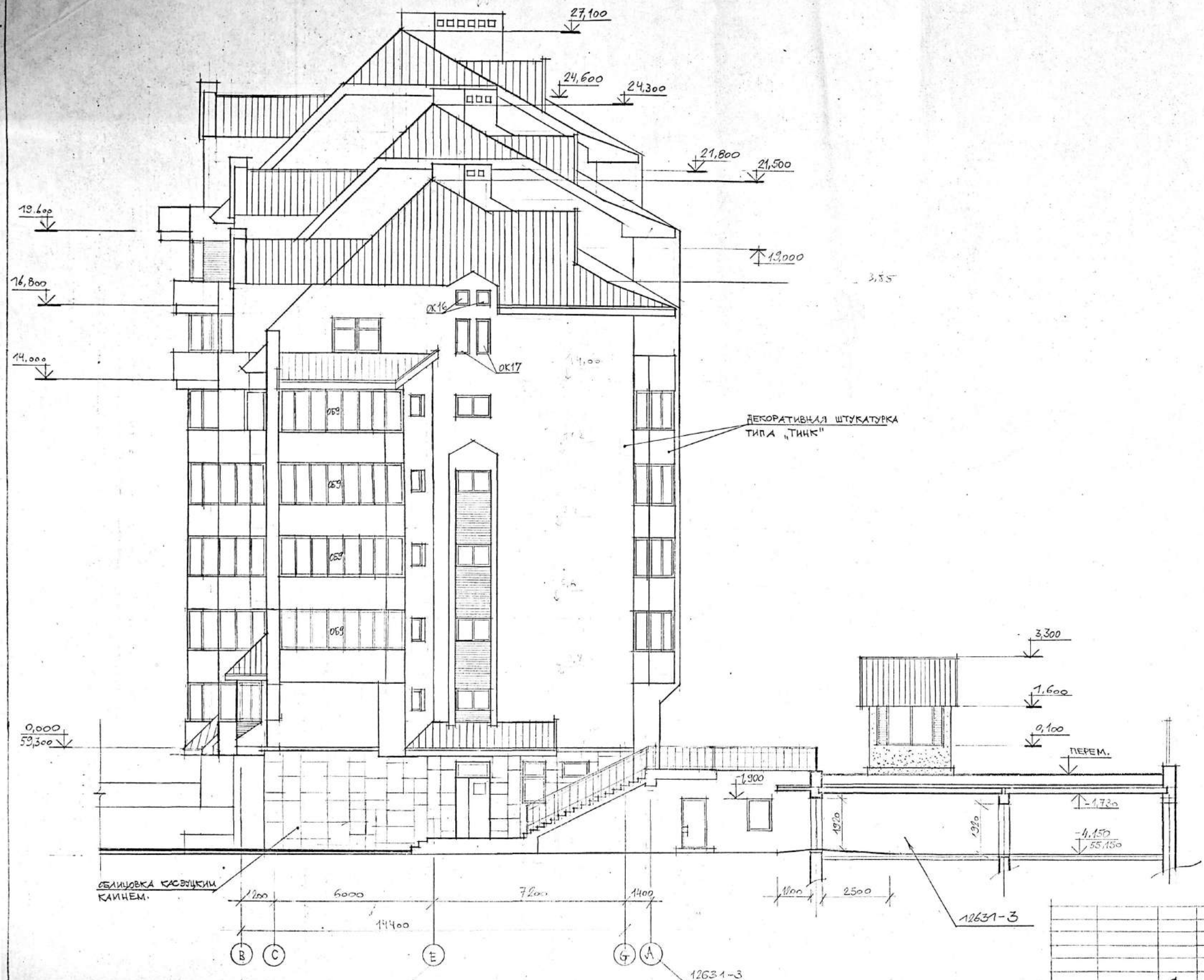

		12631-1-AR	
		КАСА ДЕ ЛОЦИТ КУ 48 АПАРТАМЕНТЕ, ОФИЦИУ ШИ ГАРАЖ СУБТЕРАН ДЕ СТРА. Г. ЛОЕШЕ	
		КАСА ДЕ ЛОЦИТ КУ 40 АПАРТАМЕНТЕ	
		ФАЗА ПУРСА ПЛАНСЕ	
		РЕ 34	
		ФАЖАДА ИН АХЕЛЕ B-G	
ШЕФ СЕКЦИИ	САИЧНО		
ИЗП.	ТЕАЖО		
АСП.	ТЕАЖО		
ЕЛАБОР.	БОБНЕАША		
ЕЛАБОР.	ДИМА		
		BURALPROIECT	
		CHISINAU	

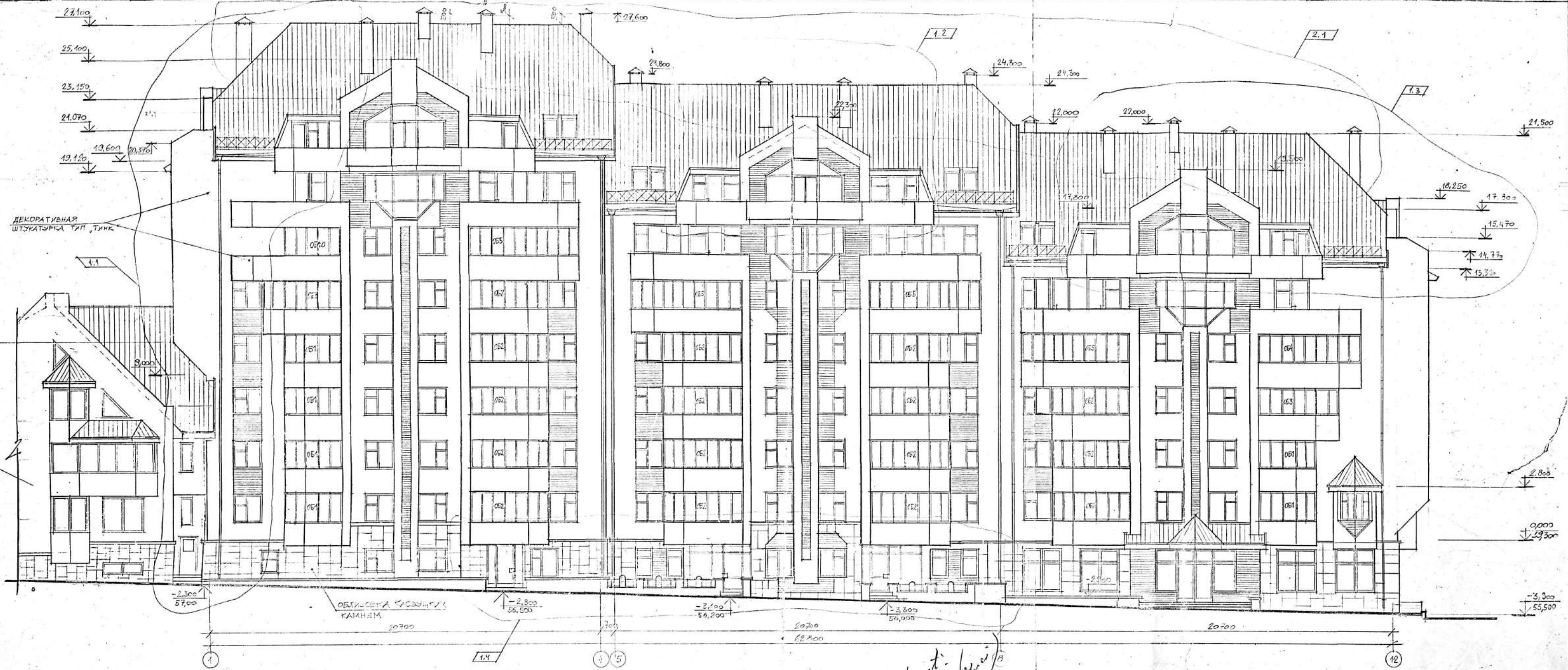

ДЕКОРАТИВНАЯ
ШТУКАТУРКА ТИП "ТИНК"

ОБИЕКТОВА КЪСЪНТИ
ТАМНАМ



Coordonat:
P. Popu (șef)

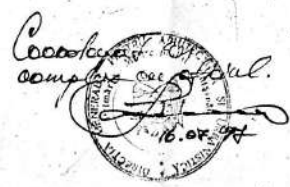

2	1			13.00	12631-1-AR
1	1.4			07.30	
MOD. PROCT.	PL.	IN. LOC.	CENMAT	DATA	CASA DE LOCUIT CU 48 APARTAMENTE, OFICIU ȘI GARAJ SUBTERAN PE STR. G. URECHEA
SE. SP.	SUCRACO				CASA DE LOCUIT CU
IEP.	15000				48 APARTAMENTE
ASP.	15000				FAZADA IN AXELE 1-12
ELABOR.	DIANA				RELA. PROECT ..
					SE. CRISIŢIAU



Coordonat: P. Egri (egri)

Coordonat: M. S. ...

12631-1-AR				
MOD.	SECT. PL.	NR. DOC.	SEMNAI	DATA

CASA DE LOUIT CU 48 APARTAMENTE, OFICIU E BRAT GLETERAN PE STR. G. UNICE

CASA DE LOUIT CU 48 APARTAMENTE.

FATA PLANGA PLANGA

FE 18

RURAL PROJECT

ON CHAU

ЭКСПЛИКАЦИЯ ОТВЕРСТИЙ

ТИП ОТВ.	РАЗМЕРЫ, мм		ОТКЛ. ПИКА, м	НАЗНАЧЕНИЕ
	В	Н		
1	600	450	-2.120	ОВ
2	300	300	-0.880	"
3	300	300	-0.760	"
4	1000	450	-2.700	"
5	600	400	-1.980	"
6	400	200	-0.880	"
7	400	200	-0.880	"
8	140	140	-0.880	"
9	600	200	-0.880	"
10	200	200	-2.700	"
11	100	100	-0.880	"
12	400	200	-0.880	"
13	200	200	-0.880	"
14	400	200	-3.300	"
15	140	140	-0.880	"
16	250	200	-0.880	"
17	250	250	-0.880	"
18	250	400	-0.880	"
19	120	200	-0.880	"
20	120	200	-0.880	"
21	120	300	-0.780	"
22	200	200	-1.980	СС
23	Ø 50	-0.780	Гильза 2 шт	
24	100	100	-0.880	№ 2
25	Ø 150	-0.880	БК гильза 3 шт	
26	200	200	-1.100	БК
27	650	200	-0.880	"
28	200	150	-0.600	"
30	300	200	-2.300	ЭЛ 5 АЦТ Ø 100
31	150	100	-0.880	ЭЛ
32	300	150	-2.300	" ПИКА
33	1200	600	-2.500	ОВ

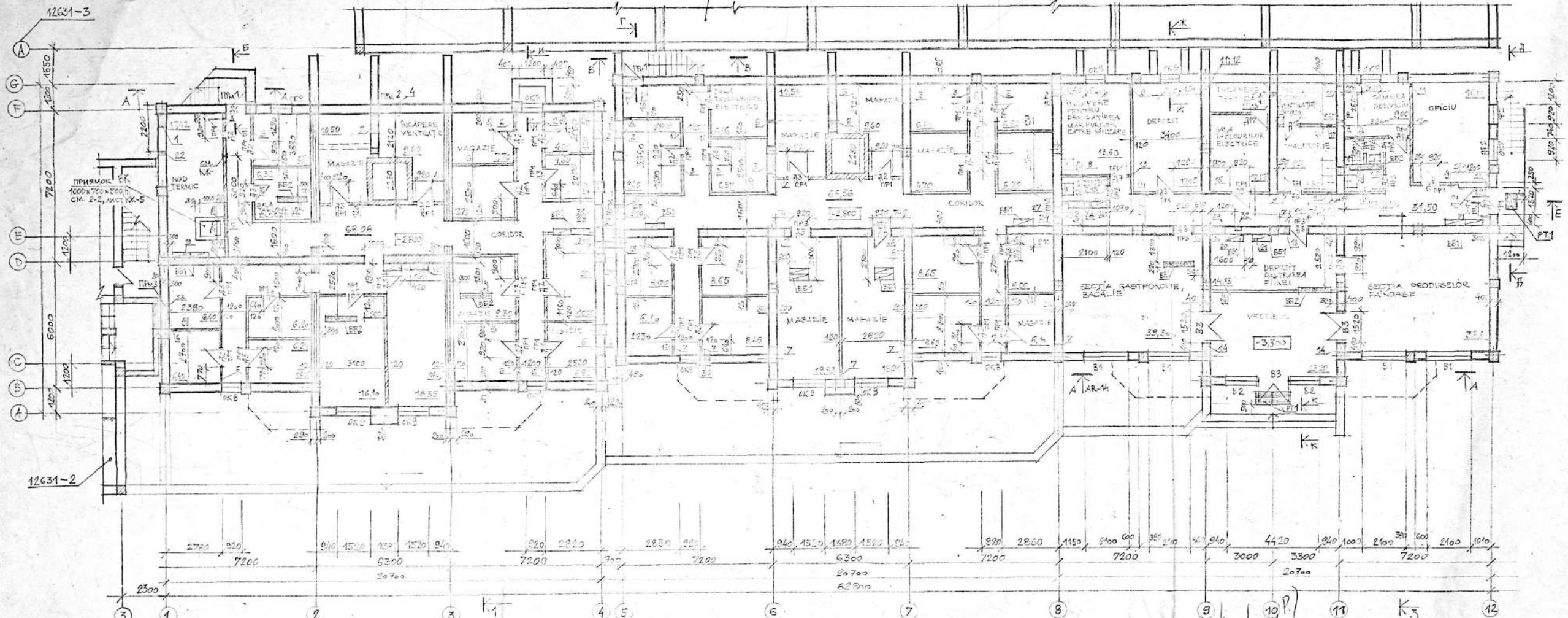

Изменение кирпичной перегородки
 66А1 шаг 400 в шахматной раскладке
 Сетка № 38Р1 2-мех. (10х10х20)

Цементно-песчаная штукатурка -20
 кирпичная перегородка в 2 ряда усиленная
 обмазка горячим битумом
 минераловатная плита К125 г/м²
 гипс 9573-82 -60
 1 слой перлита
 цементно-песчаная штукатурка по сетке -20

анкер 66А1
 Ø=300 шаг 500 в шахматном порядке

цементно-песчаный раствор М75

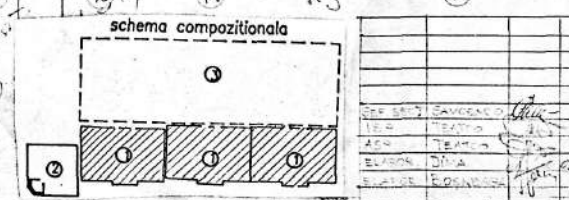

12631-1-AR

CASA DE LOCUIT CU 48 APARTAMENTE, OFICIU, SI GARAJI CUSTENAN PE STR. Q. URBESHE

CASA DE LOCUIT CU 48 APARTAMENTE.

PLAN SUBSOL, COTA -2.800
 -3.300

RURAL PROIECT DE CHIŢINĂU

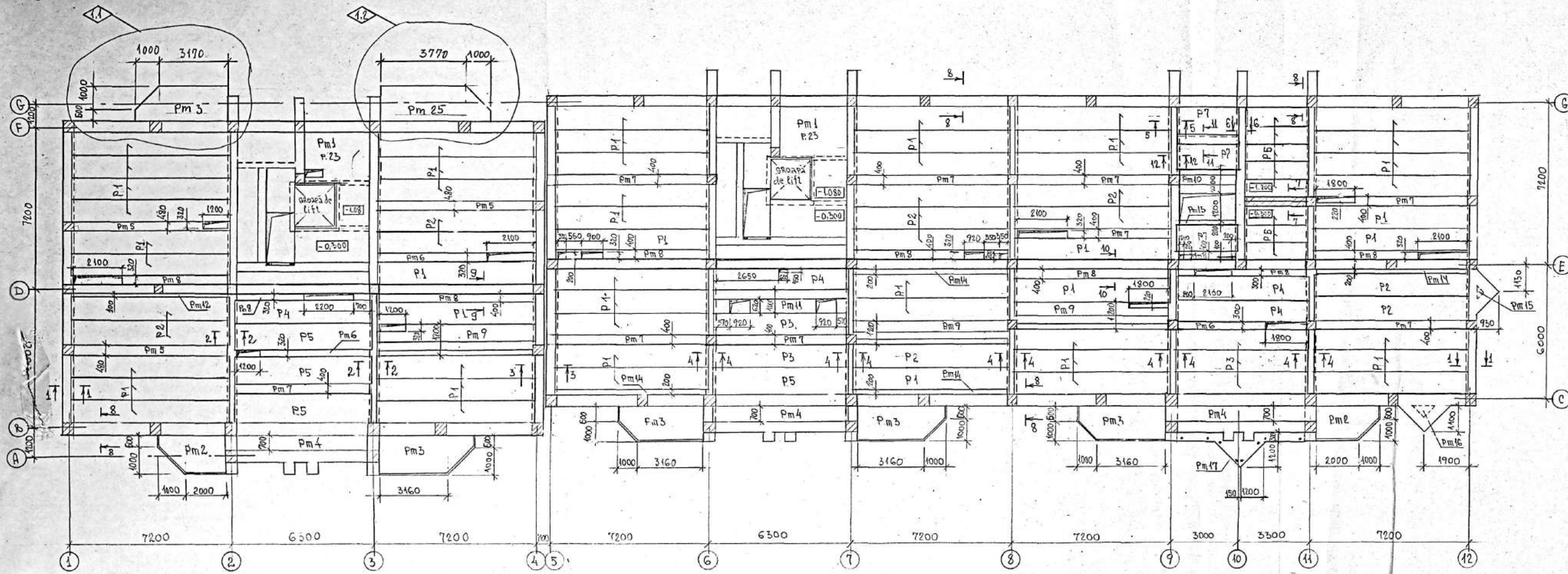

1. Plăcile de planșeu de așezat pe un strat mortar de ciment marca 100 de grosimea 10mm
2. Rosturile între plăcile de planșeu de curățit de gunoi moloz, de spălat cu apă și de astupat cu mortar de ciment marca 100
3. Montajul plăcilor de planșeu se execută în conformitate cu cerințele CHUR 3.03-87
4. Găurile în plăcile planșeului de dimensiunea 150mm (360 bucăți) se fac în zonele de goluri ale fanourilor, neatingând nervurile fanoului

1	4.2				8.98	12631-1-R
Mod	Sect	PL	Mod	Semnăt		
Casa de locuit cu 48 apartamente, oficiu și garaj pe str. G. Ureche						Faza Planșe planșe
Set. ect. Savelenco						PE
7 P Tealco						21
Cont. R. set. Savelenco						RURALPROJECT
Dor. 2007 Savelenco						Chisinau
Et. 4.2. Savelenco						Planșeu la cota -0,300

ЭКСПЛИКАЦИЯ ОТВЕРСТИЙ

ТИП ОТВ.	РАЗМЕРЫ, мм В	РАЗМЕРЫ, мм Н	ОТМ. ЧИСТА, м	НАЗНАЧЕНИЕ
1	140	140	2,000	ОБ
2	200	200	2,000	"
3	200	200	1,200	"
4	1000x200x1500		0,500	ВК (НИША), УСТАНОВКА РЕВЕРВАННЫЙ ШКАФ ПИ
5	1000x500x1000		0,500	" РЕВЕРВАННЫЙ ШКАФ ПИ
6	100	250	0,000	"
7	100	250	2,070	"
8	800x100x850		0,800	ЭЛ (НИША)
9	100	100	2,200	ГАЗ
10	100	100	2,400	"
11	100	100	1,300	"
12	100	100	0,900	"
13	100	100	1,100	"
14	100	100	0,000	ОБ
15	100	100	0,900	"
16	1000x1200x1500		0,500	ВК (НИША), УСТАНОВКА РЕВЕРВАННЫЙ ШКАФ ПИ

БОРИЖ ЗАБОРНАЯ ШАХТА 400x400 НА ВСЮ ВЫСОТУ ПОМЕЩЕНИЯ. НА ОТВ. 3 ЗАЛОЖИТЬ РЕШЕТКУ РБ1, ЛИСТ АР-2А.

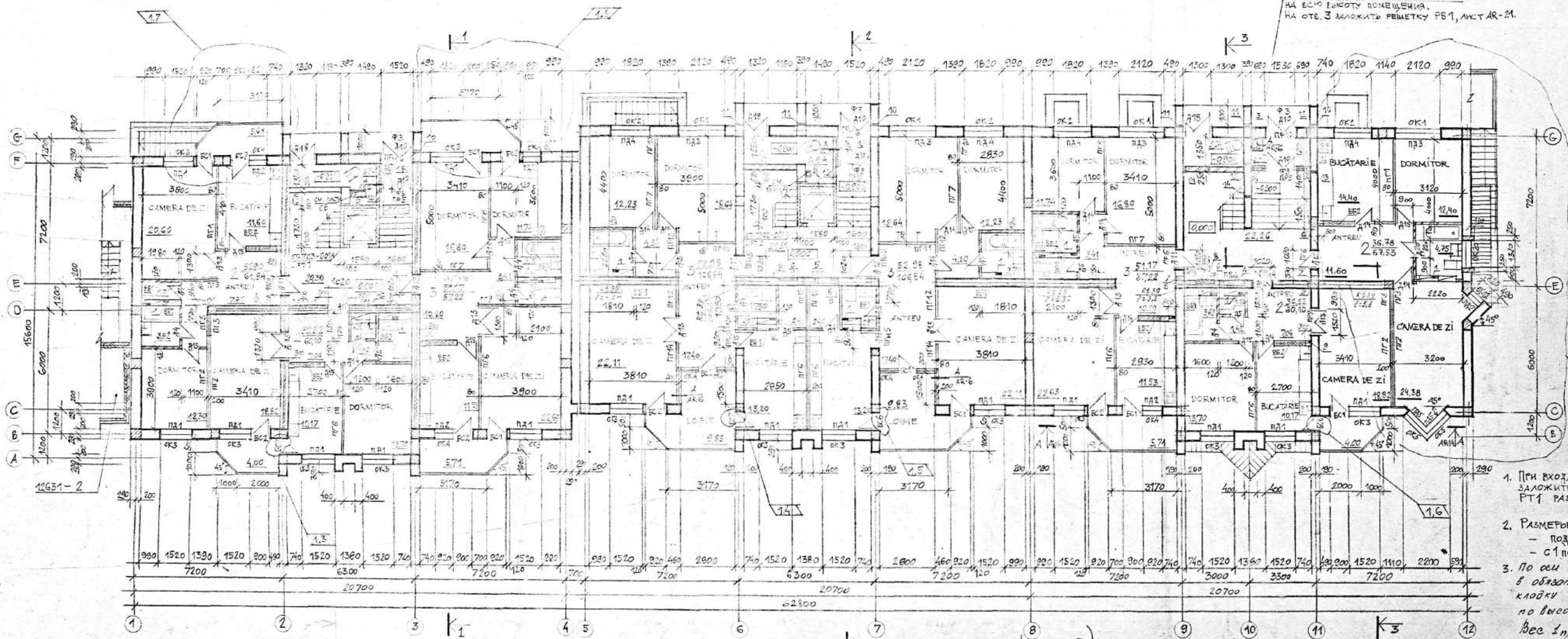

1. При входах в подъезды каждой секции заложить решетки для вытяжки HOT RT1 разработанные на листе АР-2В.
2. Размеры отверстий вентблока ВБ2:
 - подвал - 140x140 под потолком,
 - с 1 по 7 этажи - 140x550(н) под потолком.
3. По оси Е в местах, указанных на плане в обязательном порядке заложить в кладку сетки РБ39 в ширину 400мм по высоте. Расход сетки - 141 п.м. Вес 1 п.м сетки 12кг.
4. Канал 140x140 (ОБ) выложить из кирпича S=12 на всю высоту здания.

Планы вентблока ВБ2 с поэтажным расположением отверстий.

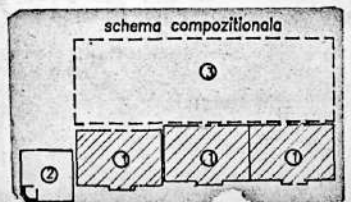
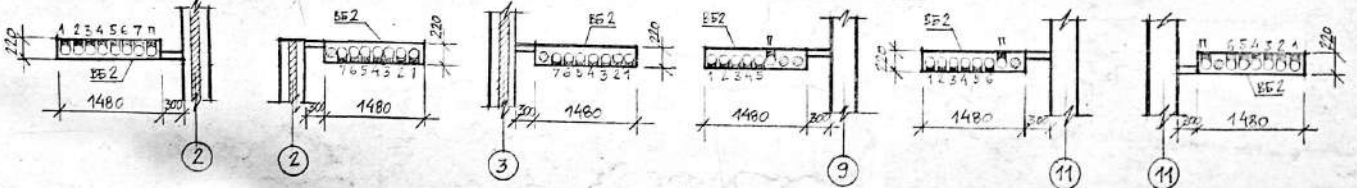

1	1.9	07.98	
MOD.	SECT.	PL.	№ DOC. SEMIAT. DATA
REF. SECT.	SALV. GEN.	SP.	TEHNIC
ASP.	TEHNIC	ELABORAT.	BOSNESI
ELABORAT.	DIMA	DATA	07.97

12631-1-AR

CASA DE LOCUIT CU 48 APARTAMENTE, OFICIU SI GARAJ SUBTERAN PE STR. G. URECHE

CASA DE LOCUIT CU 48 APARTAMENTE

PLAN ETAJ 1, COTA 0,000

RURAL PROJECT

Coordonat. ing. (spec. P.)