

Formularul ofertei (F3.1)

Data depunerii ofertei: 16-21.11.19

Licitația Nr.: 21013977

Alternativa Nr.: *nu sunt*

Către: IMSP Asociația Medicală Teritorială Buiucani

“GBG-MLD” SRL declară că:

- a) Au fost examinate și nu există rezervări față de documentele de atribuire.
- b) “GBG-MLD” SRL se angajează să furnizeze/presteze, în conformitate cu documentele de atribuire și condițiile stipulate în specificațiile tehnice și preț, următoarele bunuri și/sau servicii: reactive de laborator.

Suma totală a ofertei fără TVA constituie: **1655272,990 Lei, fara TVA.**

[un milion șase sute cincizeci și cinci mii două sute șaptezeci și doi lei 99 bani]

- c) Suma totală a ofertei cu TVA constituie **1882395,277 Lei, inclusiv TVA**
[un milion opt sute optzeci și două mii trei sute nouăzeci și cinci Lei 277 bani]
- d) Prezenta ofertă va rămâne valabilă pentru perioada de timp specificată în **FDA4.8.**, începând cu data-limită pentru depunerea ofertei, în conformitate cu **FDA5.2.**, va rămâne obligatorie și va putea fi acceptată în orice moment până la expirarea acestei perioade;
- e) În cazul acceptării prezentei oferte, “GBG-MLD” SRL se angajează să obțină o Garanție de bună execuție în conformitate cu **FDA7**, pentru executarea corespunzătoare a contractului de achiziție publică.
- f) Nu sîntem în nici un conflict de interese, în conformitate cu punctul **IPO5.4**.
- g) Compania semnatară, afiliații sau sucursalele sale, inclusiv fiecare partener sau subcontractor ce fac parte din contract, nu au fost declarate neeligibile în baza prevederilor legislației în vigoare sau a regulamentelor cu incidență în domeniul achizițiilor publice, în conformitate cu punctul **IPO5.5**.

Semnat: _____

L.Ș.

Nume: Tudor Ceaicovschi

În calitate de: director

Ofertantul: “GBG-MLD” SRL

Adresa: mun. Chisinau, str. Tighina 65 of. 607

Data: 16-21.11.2019

Specificații de preț (F4.2)

Numărul procedurii de achiziție 21013977 din 16-21.11.19

Denumirea procedurii de achiziție: Licitatie Publica

| Cod CPV | Denumirea bunurilor | Unitatea de măsură | Cantitatea | Preț unitar (fără TVA) | Preț unitar (cu TVA) | Suma | Suma | Termenul de livrare |
|---|---|--------------------|------------|------------------------|----------------------|------------------|------------------|--------------------------|
| | | | | | | fără TVA | cu TVA | |
| 1 | 2 | 3 | 4 | 5 | 6 | 7 | 8 | 9 |
| Lotul 2. Analizator semiautomat „Mindray” MW-12A | | | | | | | | |
| 33696500 | Toxocara canis IgG Set 96 teste | buc | 864 | 10,70 | 12,840 | 9244,800 | 11093,760 | 10 zile de la solicitare |
| 33696500-0 | Giardia lamblia IgA,M,G Set 96 teste | buc | 864 | 10,50 | 12,600 | 9072,000 | 10886,400 | |
| 33696500 | Ascaris lumbricoides IgG Set 96 teste | buc | 864 | 14,40 | 17,280 | 12441,600 | 14929,920 | 10 zile de la solicitare |
| 33696500 | Chlamidia Trachomatis IgA Set 96 teste | buc | 288 | 18,50 | 19,980 | 5328,000 | 5754,240 | |
| 33696500 | Chlamidia Trachomatis IgG Set 96 teste | buc | 672 | 16,20 | 17,496 | 10886,400 | 11757,312 | 10 zile de la solicitare |
| | Total | | | | | 46972,8 | 54421,632 | |
| Lotul 9. Investigatii clinice generale, hematologice si citologice | | | | | | | | |
| 33696500-0 | Albastru de metilen (soluție) | flacon | 15 | 260,000 | 312,000 | 3900,000 | 4680,000 | 10 zile de la solicitare |
| 33696500-0 | Vopsea după gram (nr.1000) | set | 4 | 570,000 | 684,000 | 2280,000 | 2736,000 | |
| 33696500-0 | Azur –Eozina Romanovski | flacon | 20 | 125,000 | 150,000 | 2500,000 | 3000,000 | 10 zile de la solicitare |
| 33696500-0 | Determinarea singelui ocului in material biologic | set | 80 | 60,000 | 72,000 | 4800,000 | 5760,000 | |
| 33696500-0 | Reagent monoclonal anti – A (Tipul anticorpilor – clasa IgM) | ml | 400 | 4,000 | 4,320 | 1600,000 | 1728,000 | 10 zile de la solicitare |
| 33696500-0 | Reagent monoclonal anti-B(Tipulanticorpilor-clasa Ig M) | ml | 400 | 4,000 | 4,320 | 1600,000 | 1728,000 | |
| 33696500-0 | Reagent monoclonal anti-AB (Tipulanticorpilor – clasa IgM) | ml | 50 | 7,500 | 8,100 | 375,000 | 405,000 | 10 zile de la solicitare |
| 33696500-0 | Reagent monoclonalAnti-D (Tipulanticorpilor – clasa IgM) | ml | 500 | 7,800 | 8,424 | 3900,000 | 4212,000 | |
| 33696500 | Reagent monoclonalAnti-D (Tipulanticorpilor – clasa IgG | ml | 150 | 5,900 | 6,372 | 885,000 | 955,800 | 10 zile de la solicitare |
| | Total | | | | | 21840,000 | 25204,800 | |
| Lotul 12. Veselă și articole ostensila | | | | | | | | |
| 33696500 | Container nesteril din polisterol gradat 120ml/ū urina cu capac,insurubat | buc | 10000 | 1,04 | 1,25 | 10400,00 | 12480,00 | 10 zile de la solicitare |
| 33696500 | Container nesteril dinpolisterol gradat 250ml pentru urina cu copac insurubat | buc | 10000 | 1,56 | 1,87 | 15600,00 | 18720,00 | |

| | | | | | | | | |
|------------|---|-----|-------|-------|-------|------------------|------------------|--------------------------------|
| 33696500-0 | Pipeta virusologica sterila 1 ml. | buc | 40000 | 1,41 | 1,69 | 56400,00 | 67680,00 | 10 zile de la solicitare |
| 33696500-0 | Lanete 18*18 | buc | 500 | 0,24 | 0,29 | 120,00 | 144,00 | |
| 33696500-0 | Eprubete din plastic cu fund conic de 10 ml | buc | 10000 | 0,24 | 0,29 | 2400,00 | 2880,00 | |
| 33696500-0 | Eprubete borosilicat de 5 ml. | buc | 6000 | 1,10 | 1,32 | 6600,00 | 7920,00 | |
| 33696500-0 | Eprubete cu vacuum C/A, cu gel, p/u colectare sangelui, 5ml | buc | 70000 | 1,80 | 2,16 | 126000,00 | 151200,00 | |
| 33696500-0 | Eprubete cu vacuum, cu citrat Na 3,2% 1:10, p/u colectare sangelui, 5ml | buc | 3000 | 1,85 | 2,22 | 5550,00 | 6660,00 | |
| 33696500-0 | Eprubeta cu vacuum K3EDTA p/u colectarea sangelui 5ml | buc | 10000 | 1,58 | 1,90 | 15800,00 | 18960,00 | |
| 33696500-0 | Eprubete cu vacuum, K3EDTA, p/u colectare sangelui, 3ml | buc | 70000 | 1,18 | 1,42 | 82600,00 | 99120,00 | |
| 33696500-0 | Eprubete cu vacuum sed, cu citrat Na 0,129mol/l 1:4, p/u colectare sangelui 1,5ml | buc | 22000 | 1,45 | 1,74 | 31900,00 | 38280,00 | |
| 33696500-0 | Support p/u ac de o singura folosinta | buc | 45000 | 0,45 | 0,54 | 20250,00 | 24300,00 | |
| 33696500 | Ace 21G 1 1/2' (M) | buc | 45000 | 1,08 | 1,30 | 48600,00 | 58320,00 | |
| 33696500 | Test biologic cu concentrat pentru separare paraziti | buc | 400 | 35,00 | 42,00 | 14000,00 | 16800,00 | |
| 33696500 | Hirtie termica p/u analizatorul Mindray MR-96A | buc | 30 | 4,50 | 5,40 | 135,00 | 162,00 | |
| 33696500-0 | Eprubeta de sticla cu diametru 18mm | buc | 2000 | 2,90 | 3,48 | 5800,00 | 6960,00 | |
| | Total | | | | | 442155,00 | 530586,00 | |

Lotul 13. Reagenti Sectia bacteriologica

| | | | | | | | | |
|------------|---|--------|-----|----------|----------|----------|-----------|--|
| 33696500-0 | GRM agar (nutritiv) 0,25 | kg | 2 | 1060,000 | 1144,800 | 2120,000 | 2289,600 | |
| 33696500-0 | Columbia agar de baza | kg | 5 | 1160,000 | 1252,800 | 5800,000 | 6264,000 | |
| 33696500-0 | Simons agar | gr | 500 | 1,550 | 1,674 | 775,000 | 837,000 | |
| 33696500-0 | Bifidum agar | gr | 500 | 2,900 | 3,480 | 1450,000 | 1740,000 | |
| 33696500-0 | Lacto agar | gr | 500 | 1,360 | 1,469 | 680,000 | 734,400 | |
| 33696500-0 | Agar Endo 0,25 | kg | 2 | 1270,000 | 1371,600 | 2540,000 | 2743,200 | |
| 33696500-0 | SS agar | gr | 500 | 1,160 | 1,253 | 580,000 | 626,400 | |
| 33696500 | Euterooc agar | kg | 1 | 3015,000 | 3256,200 | 3015,000 | 3256,200 | |
| 33696500 | Vismus-sulfit cromogen(salin) | kg | 1 | 3600,000 | 3888,000 | 3600,000 | 3888,000 | |
| 33696500 | Acetal agar | gr | 500 | 2,200 | 26,400 | 1100,000 | 13200,000 | |
| 33696500-0 | Mediu Kligler 0.25 | gr | 500 | 1,100 | 1,188 | 550,000 | 594,000 | |
| 33696500-0 | Mediu dublu Singe/steril | flacon | 5 | 120,000 | 144,000 | 600,000 | 720,000 | |
| 33696500-0 | Sistem de hemocultură cu sistem indicator | flacon | 10 | 150,000 | 162,000 | 1500,000 | 1620,000 | |
| 33696500-0 | Bulion nutritiv | gr | 500 | 0,890 | 0,961 | 445,000 | 480,600 | |
| 33696500-0 | Mediu teoglicolic | gr | 500 | 1,050 | 1,134 | 525,000 | 567,000 | |

| | | | | | | | | | |
|--|---|--------|-------|-----------|-----------|------------------|------------------|--|--|
| 33696500-0 | Glucoza | kg | 1 | 734,000 | 792,720 | 734,000 | 792,720 | | |
| 33696500-0 | Rondele cu antibiotice pentru dispenser | buc | 200 | 58,000 | 62,640 | 11600,000 | 12528,000 | | |
| 33696500-0 | Piziu | gr | 500 | 2,970 | 3,564 | 1485,000 | 1782,000 | | |
| 33696500-0 | Malonat Na | gr | 100 | 5,800 | 6,264 | 580,000 | 626,400 | | |
| 33696500-0 | Pepton agar | gr | 500 | 0,900 | 0,972 | 450,000 | 486,000 | | |
| 33696500 | Mediu „M” (cu magneziu si clor) | gr | 500 | 0,970 | 1,048 | 485,000 | 523,800 | | |
| 33696500 | Plasma de iepure | flacon | 40 | 110,000 | 132,000 | 4400,000 | 5280,000 | | |
| 33696500 | Telurit K | flacon | 50 | 70,000 | 75,600 | 3500,000 | 3780,000 | | |
| 33696500-0 | Test streptococi „Latex” | set | 2 | 1425,000 | 1539,000 | 2850,000 | 3078,000 | | |
| 33696500-0 | Ser polivalent. ABCDE | flacon | 2 | 650,000 | 702,000 | 1300,000 | 1404,000 | | |
| 33696500-0 | Ser O4 | flacon | 2 | 540,000 | 583,200 | 1080,000 | 1166,400 | | |
| 33696500-0 | Ser O9 | flacon | 2 | 540,000 | 583,200 | 1080,000 | 1166,400 | | |
| 33696500-0 | Ser polivalent. Sigelă | flacon | 2 | 690,000 | 745,200 | 1380,000 | 1490,400 | | |
| 33696500-0 | Ser polivalent. Șg. sonne | flacon | 2 | 710,000 | 766,800 | 1420,000 | 1533,600 | | |
| 33696500-0 | Ser polivalent. Șg. flexneri | flacon | 2 | 690,000 | 745,200 | 1380,000 | 1490,400 | | |
| 33696500-0 | Fenil-alanii | gr | 500 | 1,930 | 2,084 | 965,000 | 1042,200 | | |
| 33696500-0 | IRM agar nutritiv | kg | 1 | 1060,000 | 1144,800 | 1060,000 | 1144,800 | | |
| 33696500-0 | Mannitol Salt agar | kg | 4 | 640,000 | 691,200 | 2560,000 | 2764,800 | | |
| 33696500 | Hicrome Candida diferent | kg | 2 | 10750,000 | 11610,000 | 21500,000 | 23220,000 | | |
| 33696500 | Miuler Hinton agar 2%glucose with methylen blue | kg | 0,5 | 2100,000 | 2268,000 | 1050,000 | 1134,000 | | |
| 33696500 | Miuler Hinton agar | kg | 4 | 1390,000 | 1501,200 | 5560,000 | 6004,800 | | |
| 33696500-0 | Corinobacagar | gr | 500 | 3,400 | 4,080 | 1700,000 | 2040,000 | | |
| 33696500-0 | Mediu cromogen ITU | kg | 2 | 8210,000 | 8866,800 | 16420,000 | 17733,600 | | |
| 33696500-0 | Test indol | flacon | 5 | 240,000 | 259,200 | 1200,000 | 1296,000 | | |
| 33696500-0 | Test oxidaza | flacon | 2 | 290,000 | 313,200 | 580,000 | 626,400 | | |
| 33696500-0 | Test factor X | flacon | 2 | 235,000 | 253,800 | 470,000 | 507,600 | | |
| 33696500-0 | Test optohin | flacon | 2 | 235,000 | 253,800 | 470,000 | 507,600 | | |
| | Total | | | | | 112539,00 | 134710,32 | | |
| Lotul 14. Veselă de laborator Sectia bacteriologică | | | | | | | | | |
| 33696500-0 | Pagare gradate de sticla 0,5ml | buc | 50 | 49,000 | 58,800 | 2450,000 | 2940,000 | | |
| 33696500-0 | Container steril cu lopatica impachetate individual | buc | 500 | 1,590 | 1,908 | 795,000 | 954,000 | | |
| 33696500 | Curtii Petri sterile din polisterol | buc | 10000 | 1,220 | 1,464 | 12200,000 | 14640,000 | | |
| 33696500 | Eprubete sterile din polisterol | buc | 5000 | 1,800 | 2,160 | 9000,000 | 10800,000 | | |

10 zile de
la
solicitare

| | | | | | | | | | |
|--|---|-----|-------|----------|----------|------------------|------------------|--------------------------------|--|
| 33696500-0 | Eprubete cu tampon steril | buc | 5000 | 1,430 | 1,716 | 7150,000 | 8580,000 | 10 zile de la solicitare | |
| 33696500-0 | Eprubete sterile din polisterol | buc | 2000 | 2,180 | 2,616 | 4360,000 | 5232,000 | | |
| 33696500-0 | Tampon steril din lemn și bumbac | buc | 5000 | 0,620 | 0,744 | 3100,000 | 3720,000 | | |
| 33696500-0 | Ansa sterila forma L | buc | 1000 | 1,200 | 1,440 | 1200,000 | 1440,000 | | |
| 33696500-0 | Ansa bacteriologică d = 3 mm | buc | 3000 | 0,290 | 0,348 | 870,000 | 1044,000 | | |
| 33696500-0 | Ansa bacteriologică d = 1 mm | buc | 2000 | 0,290 | 0,348 | 580,000 | 696,000 | | |
| 33696500-0 | Eprubete din polisterol la gr. Intestinala | buc | 100 | 2,950 | 3,540 | 295,000 | 354,000 | | |
| 33696500-0 | Eprubete din polisterol la diferite | buc | 1000 | 2,950 | 3,540 | 2950,000 | 3540,000 | | |
| | Total | | | | | 44950,000 | 53940,000 | | |
| Lotul 15. Set imunologic pentru expres diagnostica | | | | | | | | | |
| 33696500-0 | CRP | set | 12 | 199,000 | 214,920 | 2388,000 | 2579,040 | 10 zile de la solicitare | |
| 33696500-0 | RF | set | 12 | 180,000 | 194,400 | 2160,000 | 2332,800 | | |
| 33696500 | ASO | set | 12 | 199,000 | 214,920 | 2388,000 | 2579,040 | | |
| 33696500 | Hexagon Malaria Combi 20 test.(P.falciparum, P.vivax, P.malariae,P.ovale) | set | 1 | 890,000 | 961,200 | 890,000 | 961,200 | | |
| 33696500 | Troponina (20 test) | set | 1 | 700,000 | 756,000 | 700,000 | 756,000 | | |
| | | | | | | 8526,000 | 9208,080 | | |
| Lotul 16. Analizator biochimic-automat Architect C 8000 | | | | | | | | | |
| 33696500 | CC GLUCOSE RGT | buc | 31500 | 2,200 | 2,376 | 69300,000 | 74844,000 | | |
| 33696500 | CC TOTAL BILIRUBIN | buc | 11000 | 2,700 | 2,916 | 29700,000 | 32076,000 | | |
| 33696500 | BILIRUBIN DIRECT | buc | 6000 | 1,640 | 1,771 | 9840,000 | 10627,200 | | |
| 33696500 | CC BILIRUBIN CAL | set | 1 | 2910,000 | 3142,800 | 2910,000 | 3142,800 | | |
| 33696500 | CC ALT | buc | 25347 | 1,260 | 1,361 | 31937,220 | 34492,198 | | |
| 33696500 | CC AST | buc | 25347 | 1,260 | 1,361 | 31937,220 | 34492,198 | | |
| 33696500 | CC GGT | buc | 3000 | 1,890 | 2,041 | 5670,000 | 6123,600 | | |
| 33696500 | CC AMILASE RGT | buc | 8000 | 6,280 | 6,782 | 50240,000 | 54259,200 | | |
| 33696500 | CC LIPASE | buc | 1556 | 16,000 | 17,280 | 24896,000 | 26887,680 | | |
| 33696500 | CC UREA NITROGEN RGT | buc | 13500 | 1,780 | 1,922 | 24030,000 | 25952,400 | | |
| 33696500 | CC CREATININE | buc | 13125 | 1,670 | 1,804 | 21918,750 | 23672,250 | | |
| 33696500-0 | CLIN CHEM URIC ACID (UA) | buc | 10400 | 1,570 | 1,696 | 16328,000 | 17634,240 | | |
| 33696500-0 | CC TOTAL PROTEIN | buc | 3622 | 1,460 | 1,577 | 5288,120 | 5711,170 | | |
| 33696500-0 | CC ALBUMIN BCG | buc | 2607 | 2,160 | 2,333 | 5631,120 | 6081,610 | | |
| 33696500-0 | CC ALC PHOS | buc | 1500 | 1,890 | 2,041 | 2835,000 | 3061,800 | | |

| | | | | | | | | |
|---|---------------------------------------|-----|-------|----------|----------|--------------------|--------------------|--------------------------------|
| 33696500-0 | LACTATE DEHYDROGENASE | buc | 1300 | 2,240 | 2,419 | 2912,000 | 3144,960 | 10 zile de la solicitare |
| 33696500-0 | CC CHOLESTEROL | buc | 24256 | 1,780 | 1,922 | 43175,680 | 46629,734 | |
| 33696500-0 | CC TRIGLYCERIDE | buc | 12128 | 2,570 | 2,776 | 31168,960 | 33662,477 | |
| 33696500-0 | SENT IRON | buc | 1836 | 1,670 | 1,804 | 3066,120 | 3311,410 | |
| 33696500-0 | CC CALCIUM RGT | buc | 3000 | 1,800 | 1,944 | 5400,000 | 5832,000 | |
| 33696500-0 | LIPASE CALIBRATOR | set | 1 | 1650,000 | 1980,000 | 1650,000 | 1980,000 | |
| 33696500 | CC MULTICONSTITUENT CALIBRATOR | set | 2 | 3200,000 | 3840,000 | 6400,000 | 7680,000 | |
| 33696500 | RDX LIPID MULTICONST CAL | set | 1 | 5200,000 | 6240,000 | 5200,000 | 6240,000 | |
| 33696500 | SEKI WATER BATH ADDITIVE | set | 2 | 3250,000 | 3900,000 | 6500,000 | 7800,000 | |
| 33696500-0 | CC ACID WASH | set | 4 | 5250,000 | 6500,000 | 21000,000 | 25200,000 | |
| 33696500-0 | ALKALINE WASH SOLUTION | set | 6 | 3400,000 | 4080,000 | 20400,000 | 24480,000 | |
| 33696500-0 | DETERGENT A | set | 5 | 4200,000 | 5040,000 | 21000,000 | 25200,000 | |
| 33696500-0 | DETERGENT B | set | 4 | 4050,000 | 4860,000 | 16200,000 | 19440,000 | |
| 33696500-0 | Hemoglobin A1C RGT | buc | 5100 | 38,800 | 41,904 | 197880,000 | 213710,400 | |
| 33696500-0 | Hemoglobin A1C calibrators | set | 2 | 4096,000 | 4915,200 | 8192,000 | 9830,400 | |
| 33696500-0 | Hemoglobin A1C control | set | 1 | 3200,000 | 3840,000 | 3200,000 | 3840,000 | |
| 33696500-0 | HDL ultra | buc | 5760 | 12,400 | 13,392 | 71424,000 | 77137,920 | |
| 33696500-0 | LDL RGT | buc | 7650 | 17,900 | 19,332 | 136935,000 | 147889,800 | |
| 33696500-0 | ARC SAMPLE CUPS | buc | 4000 | 1,800 | 2,160 | 7200,000 | 8640,000 | |
| 33696500 | TP MULTICHEM S PLUS LEVEL 1 (ASSAYED) | set | 2 | 3350,000 | 4020,000 | 6700,000 | 8040,000 | |
| 33696500 | TP MULTICHEM S PLUS LEVEL 2 (ASSAYED) | set | 2 | 3350,000 | 4020,000 | 6700,000 | 8040,000 | |
| 33696500 | TP MULTICHEM S PLUS LEVEL 3 (ASSAYED) | set | 5 | 3350,000 | 4020,000 | 16750,000 | 20100,000 | |
| | Total | | | | | 971515,190 | 1066887,445 | |
| Lotul 17. Analizator biochimic Stat-Fax 1904 | | | | | | | | |
| 33696500-0 | Alfa-Amilaza | ml | 1500 | 3,850 | 4,158 | 5775,000 | 6237,000 | 10 zile de la solicitare |
| 33696500-0 | Proteina in urină | ml | 2500 | 0,400 | 0,480 | 1000,000 | 1200,000 | |
| | Total | | | | | 6775,000 | 7437,000 | |
| | TOTAL | | | | | 1655272,990 | 1882395,277 | |

Semnat:

Numele, prenumele: Ceaicovschi Tudor În calitate de: Director General

Oferantul: „GBG-MLD” SRL Adresa: mun. Chişinău, str. Tigihina, 65, of. 607

Formular informativ despre ofertant (F3.3)

Data: 16-21.11.19

Licitația Nr.: 2/01/3977

Pagina 1 din 2

A. Ofertanți individuali

| | |
|---------------------|--|
| Informații generale | |
| 1.1. | Numele juridic al ofertantului „G.BG-MLD., SRL |
| 1.2. | Adresa juridică a ofertantului în țara înregistrării Mun. Chisinau, str. Tighina 65, of. 607 |
| 1.3. | Statutul juridic al ofertantului Persoană juridică |
| | Proprietate Privată |
| | Formă de organizare juridică Societate cu Răspundere Limitată |
| | Altele - |
| 1.4. | Anul înregistrării ofertantului 06.01.1995 |
| 1.5. | Statutul de afaceri al ofertantului Agent local/Distribuitor al producătorului străin Distribuitor |
| | Intermediar - |
| | Companie de antrepozit - |
| | Altele - |
| 1.6. | Informația despre reprezentantul autorizat al ofertantului Numele Tudor Ceaicovschi Locul de muncă și funcția „G.BG-MLD., SRL, Director Adresa Mun. Chisinau, str. Tighina 65, of. 607 Telefon / Fax 022 54 73 73 E-mail office@gbg.md |
| 1.7. | Numărul de înregistrare pentru TVA 0205086 |
| 1.8. | Numărul de identitate al ofertantului pentru impozitul pe venit (pentru ofertanții străini) Nu este cazul |
| 1.9. | Ofertantul va anexa copile următoarelor documente: Informații de calificare In conformitate cu cerintele. |
| 2.1. | Numărul de ani de experiență generală a ofertantului în livrări de bunuri și servicii 24 ani |
| 2.2. | Numărul de ani de experiență specifică a ofertantului în livrarea/prestarea bunurilor și/sau serviciilor similare Valoarea mențară a livrărilor de bunuri/prestarea serviciilor similare "Nu se aplică" |
| 2.3. | Valoarea mențară a livrărilor de bunuri/prestarea serviciilor similare "Nu se aplică" |

| | | |
|---|--|---|
| 2.4. | Disponibilitate de resurse financiare (bani lichizi sau capital circulant, sau de resurse creditare, extras din cont bancar etc.). Enumerați și anexați copile documentelor justificative | "Nu se aplică" |
| 2.5. | Detalii privind capacitatea de producere / echipamente disponibile | "Nu se aplică" |
| Informații financiare | | |
| 3.1. | Rapoarte financiare sau extrase din bilanțul financiar, sau declarații de profit / pierderi, sau rapoartele auditorilor pentru ultimul an de activitate. Enumerați mai jos și anexați copii: Se anexează pentru a. 2018 | |
| 3.2. | Denumirea, adresa, numerele de telefon, telex și fax ale băncilor care pot oferi caracteristici despre ofertant în cazul contactării de către autoritatea contractantă: Denumirea: BC „Moldova – Agroindbank”, SA, fil. M. Eminescu Adresa: Mun. Chisinau, str. Tighina 49 Telefon: 022 54 88 49 Fax: 022 54 88 49 | |
| 3.3. | Informație privind litigiile în care ofertantul este sau a fost implicat: | |
| Orice proces pe parcursul ultimilor 3 ani: | | |
| | Cauza litigiului | Rezultatul sau sentința și suma implicată |
| | - | - |
| | - | - |
| Procese curente, pe parcursul anului fiscal curent: | | |
| | Cauza litigiului | Situația curentă a procesului |
| | - | - |
| | - | - |
| Notă: Alte cerințe și detalii pot fi adăugate de către autoritatea contractantă, după caz | | |
| - | | |
| - | | |
| - | | |
| - | | |

REPUBLICA



MOLDOVA

CERTIFICAT DE ÎNREGISTRARE

PRIN PREZENTUL SE CERTIFICĂ, CĂ ÎNTREPRINDEREA
MIXTĂ "GBG-MLD" S.R.L. ESTE ÎNREGISTRATĂ LA CAMERA
ÎNREGISTRĂRII DE STAT

Numărul de indentificare de stat - codul fiscal
1003600117582

Data înregistrării

06.01.1995

Data eliberării

21.12.2004

Iovu Galina, registrator de stat

(Poziție în calitate de persoană fizică care a obținut jurisdicție)

MD 0006733

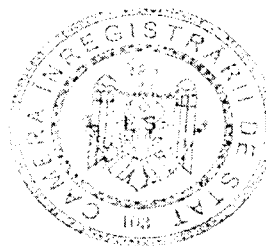

CERTIFICAT
privind lipsa sau existența restanțelor față de bugetul public național

Nr.
№ A1944207

din
от 14.11.2019

1. Destinația / Назначение

Pentru participare la proceduri de achiziții publice

2. Date despre contribuabil / Информация о налогоплательщике

| | |
|--|---|
| Denumirea Наименование | Codul fiscal / Numărul de identificare Фискальный код / Идентификационный номер |
| GBG-MLD S.R.L. | 1003600117582 |
| Adresa sediului de bază (strada, numărul) Адрес основного месторасположения (улица, номер) | Codul - Denumirea localității Код - Наименование населенного пункта |
| Tighina nr.65 | 0130-SEC.CENTRU |

3. Atestarea lipsei sau existenței restanțelor conform datelor Sistemului Informațional Automatizat

Подтверждение отсутствия или наличия недоимки согласно данных Информационной автоматизированной системы

La data emiterii prezentului certificat restanța față de bugetul public național constituie/ На дату выдачи данной справки недоимка перед национальным публичным бюджетом составляет:
0,00 lei/лей.

4. Valabil pînă la / Действителен до 29.11.2019

5. Autentificarea Serviciului Fiscal de Stat / Подтверждение Государственной налоговой службы

Director adjunct interimar al SFS

Funcția Должность



Семнатура Подпись

Ludmila BOTNARI

Numele și prenumele Фамилия и имя

L.S. M II

Executor: A.Creacico
Tel. 82-34-27 Numele și prenumele Фамилия и имя

Este extras din Sistemul Informațional al SFS SIA „Contul curent al contribuabilului”// 14.11.2019 ora 8:00:41
cu aplicarea prevederilor pct. 82-83 Ordin IFPS nr.400 din 14.03.2014 (Monitorul Oficial 72-77/399, 28.03.2014)

NOTA (0,00)

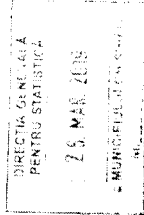

ANEXA 1
 Prezentarea Bilanțului Financiare
 a Agenției de Marketing Financiar
 din Republica Moldova

BILANȚUL
 la 31 decembrie 2018

Anexa 1

SITUAȚIILE FINANCIARE
 pentru perioada 01 ianuarie 2018 - 31 decembrie 2018

Entitatea: **CBG-MLD SRL** (denumirea completă)
 Cod CUIJO: 37421920
 Cod IDNO: 100.8600117582
 Cod CUATM: 0130
 Societate: **MD2001, mun. Chisinau, str. Tigheana 65, RM**
 Cod ISMIA, Kabină (num. UT): Localitatea, orașul, nr. nr.
 Activitatea principală: **Comert**
 Formă de proprietate: **PRIVATA**
 Formă organizatorico-juridică: **Societate cu Răspundere Limitată**
 Date de contact: Tel. (0222) 54-73-73; e-mail: angelcs@cbg.md
 WEB:

Numele și coordonatele al contabilului: Sof. DI (d-na) Munteanu Angela
 Unitatea de masura: leu
 Tel.: 078053310

Anexa 8

Nota informativa privind veniturile și cheltuielile clasificate după natura

| Indicatori | Cod rd. | Perioada de gestiune | |
|--|---------|----------------------|-------------|
| | | precedenta | curenta |
| Venituri din vânzări | 2 | 3 | 4 |
| Alte venituri din activitatea operațională | 010 | 126 318 597 | 114 222 442 |
| Venituri din alte activități | 020 | 1 447 184 | 502 592 |
| Total venituri (rd.010 + rd.020 + rd.030) | 030 | 1 912 269 | 1 248 636 |
| Varietăți stocurilor | 040 | 129 678 050 | 115 973 670 |
| Costul vânzătorilor marfurilor vândute | 050 | | |
| Cheltuieli privind stocurile | 060 | 91 486 732 | 88 230 050 |
| Cheltuieli cu personalul privind remunerarea muncii | 070 | | |
| Contribuții de asigurări sociale de stat obligatorii și prime de asigurare obligatorie de asistență medicală | 080 | 4 925 496 | 4 860 528 |
| Cheltuieli cu amortizarea și deprecierea activelor imobilizate | 090 | 1 344 482 | 1 037 634 |
| Alte cheltuieli | 100 | 782 580 | 914 436 |
| Cheltuieli din alte activități | 110 | 6 040 046 | 6 641 198 |
| Total cheltuieli (rd.050 + rd.060 + rd.070 + rd.080 + rd.090 + rd.100 + rd.110 + rd.120) | 120 | 1 838 664 | 1 213 635 |
| Profit (pierdere) până la impozitare (rd.040 - rd.120) | 130 | 106 418 000 | 102 897 481 |
| Cheltuieli privind impozitul pe venit | 140 | 23 260 050 | 13 076 189 |
| Profit (pierdere) net al perioadei de gestiune (rd.140 - rd.150) | 150 | 3 112 701 | 1 824 619 |
| | 160 | 20 147 349 | 11 151 570 |

| ACTIV | Cod rd. | Sold la | |
|---|---------|---------------------------------|---------------------------------|
| | | Inceputul perioadei de gestiune | Sfirsitul perioadei de gestiune |
| 2 | 3 | 4 | 5 |
| Active imobilizate | | | |
| Imobilizari necorporale | 010 | 123 695 | 106 570 |
| Imobilizari corporale in curs de executie | 020 | | |
| Terenuri | 030 | | |
| Mijloace fixe | 040 | 3 011 265 | 4 455 283 |
| Resurse minerale | 050 | | |
| Active biologice imobilizate | 060 | | |
| neafiliate | 070 | | |
| Investitii financiare pe termen lung in parti afiliate | 080 | | |
| Investitii imobiliare | 090 | | |
| Creante pe termen lung | 100 | | |
| Avansuri acordate pe termen lung | 110 | | |
| Alte active imobilizate | 120 | | |
| Total active imobilizate (rd.010 + rd.020 + rd.030 + rd.040 + rd.050 + rd.060 + rd.070 + rd.080 + rd.090 + rd.100 + rd.110 + rd.120) | 130 | 3 134 960 | 4 561 853 |
| Active circulante | | | |
| Materiale | 140 | 8 453 | 12 720 |
| Active biologice circulante | 150 | | |
| Obiecte de mica valoare si scurta durata | 160 | 47 386 | 50 517 |
| Productia in curs de executie si produse | 170 | | |
| Marfuri | 180 | 22 143 505 | 20 425 496 |
| Creante comerciale | 190 | 65 493 799 | 59 654 200 |
| Creante ale partilor afiliate | 200 | | |
| Avansuri acordate curente | 210 | 610 670 | 3 244 618 |
| Creante ale bugetului | 220 | 60 434 | 130 482 |
| Creante ale personalului | 230 | 1 912 | |
| Alte creante curente | 240 | | |
| Numarar in casierie si la conturi curente | 250 | 1 001 169 | 2 298 556 |
| Alte elemente de numerar | 260 | 4 603 | 9 214 |
| Investitii financiare curente in parti neafiliate | 270 | | |
| Investitii financiare curente in parti afiliate | 280 | | |
| Alte active circulante | 290 | 59 769 | 65 904 |
| Total active circulante (rd.140 + rd.150 + rd.160 + rd.170 + rd.180 + rd.190 + rd.200 + rd.210 + rd.220 + rd.230 + rd.240 + rd.250 + rd.260 + rd.270 + rd.280 + rd.290) | 300 | 89 431 700 | 85 891 707 |
| Total active (rd.130 + rd.300) | 310 | 92 566 660 | 90 453 560 |

| P.A.S.I.V | Cod rd. | Sold la | |
|---|---------|---------------------------------|---------------------------------|
| | | Inceputul perioadei de gestiune | Sfirsitul perioadei de gestiune |
| 2 | 3 | 4 | 5 |
| Capital propriu | | | |
| Capital social și suplimentar | 320 | 5 400 | 5 400 |
| Rezerve | 330 | 803 868 | 803 868 |
| Corecții ale rezultatelor anilor precedenți | 340 | | |
| Profit nerepartizat (pierdere neacoperită) al anilor precedenți | 350 | 33 964 874 | 33 964 874 |
| Profit net (pierdere netă) al perioadei de gestiune | 360 | | 11 151 570 |
| Profit utilizat al perioadei de gestiune | 370 | | |
| Alte elemente de capital propriu | 380 | | |
| Total capital propriu (rd.320 + rd.330 + rd.340 + rd.350 + rd.360 + rd.370 + rd.380) | 390 | 34 774 142 | 45 925 712 |
| Datorii pe termen lung | | | |
| Credite bancare pe termen lung | 400 | | |
| Imprumuturi pe termen lung | 410 | | |
| Datorii pe termen lung privind leasingul financiar | 420 | | |
| Alte datorii pe termen lung | 430 | | |
| Total datorii pe termen lung (rd.400 + rd.410 + rd.420 + rd.430) | 440 | | |
| Datorii curente | | | |
| Credite bancare pe termen scurt | 450 | | |
| Imprumuturi pe termen scurt | 460 | 1 356 000 | |
| Datorii comerciale | 470 | 13 234 389 | 12 015 004 |
| Datorii față de partile afiliate | 480 | | |
| Avansuri primite curente | 490 | 578 815 | 72 088 |
| Datorii față de personal | 500 | | |
| Datorii privind asigurările sociale și medicale | 510 | | |
| Datorii față de buget | 520 | 2 390 651 | 223 650 |
| Venituri anticipate curente | 530 | | |
| Datorii față de proprietari | 540 | 40 133 470 | 32 162 265 |
| Finanțări și încasări cu destinație specială curente | 550 | | |
| Provizioane curente | 560 | | |
| Alte datorii curente | 570 | 99 193 | 54 841 |
| 580 | | | |
| Total datorii curente (rd.450 + rd.460 + rd.470 + rd.480 + rd.490 + rd.500 + rd.510 + rd.520 + rd.530 + rd.540 + rd.550 + rd.560 + rd.570) | 590 | 57 792 518 | 44 527 848 |
| Total pasive (rd.390 + rd.440 + rd.580) | | 92 566 660 | 90 453 560 |

SITUAȚIA DE PROFIT ȘI PIERDERE
de la 01 Ianuarie pînă la 31 decembrie 2018

| Indicatori | Cod rd. | Perioada de gestiune | |
|---|---------|----------------------|-------------|
| | | precedenta | in cursul |
| Venut din vânzări | 010 | 126 318 597 | 114 222 442 |
| Costul vânzătorilor | 020 | 91 486 732 | 88 230 050 |
| Profit brut (pierdere brută) (rd.010 - rd.020) | 030 | 34 831 865 | 25 992 392 |
| Alte venituri din activitatea operațională | 040 | 1 447 184 | 502 592 |
| Cheltuieli de distribuție | 050 | 1 303 019 | 1 086 195 |
| Cheltuieli administrative | 060 | 10 195 119 | 10 453 965 |
| Alte cheltuieli din activitatea operațională | 070 | 1 584 467 | 1 913 617 |
| Rezultatul din activitatea operațională, profit (pierdere) (rd.030 + rd.040 - rd.050 - rd.060 - rd.070) | 080 | 23 186 444 | 13 041 187 |
| Rezultatul din alte activități, profit (pierdere) | 090 | 73 606 | 35 002 |
| Profit (pierdere) pînă la impozitare (rd.080 + rd.090) | 100 | 23 260 050 | 13 076 189 |
| Cheltuieli privind impozitul pe venit | 110 | 3 112 701 | 1 924 619 |
| Profit net (pierdere netă) al perioadei de gestiune (rd.100 - rd.110) | 120 | 20 147 349 | 11 151 570 |

SITUAȚIA MODIFICĂRILOR CAPITALULUI PROPRIU
de la 01 Ianuarie pînă la 31 decembrie 2018

| Indicatori | Cod rd. | Sold la începutul perioadei de gestiune | | Majorări | Diminuări | Sold la sfîrșitul perioadei de gestiune |
|--|---------|---|------------|----------|-----------|---|
| | | 4 | 5 | | | |
| Capital social și suplimentar | 3 | | | | | |
| Capital social | 010 | 5 400 | | | | 5 400 |
| Capital suplimentar | 020 | | | | | |
| Capital nevărsat | 030 | | | | | |
| Capital necesarizat | 040 | | | | | |
| Capital rețaxat | 050 | | | | | |
| Total capital social și suplimentar (rd.010 + rd.020 + rd.030 + rd.040 + rd.050) | 060 | 5 400 | | | | 5 400 |
| Rezerve | | | | | | |
| Capital de rezervă | 070 | 801 621 | | | | 801 621 |
| Rezerve statutare | 080 | 2 247 | | | | 2 247 |
| Alte rezerve | 090 | | | | | |
| Total rezerve (rd.070 + rd.080 + rd.090) | 100 | 803 868 | | | | 803 868 |
| Profit nerepartizat (pierdere neacoperită) | | | | | | |
| Corecții ale rezultatelor anilor precedenți | 110 | | | | | |
| Profit nerepartizat (pierdere neacoperită) al anilor precedenți | 120 | 33 964 874 | | | | 33 964 874 |
| Profit net (pierdere netă) al perioadei de gestiune | 130 | x | 11 151 570 | | | 11 151 570 |
| Profit utilizat al perioadei de gestiune | 140 | x | | | | |
| Rezultatul din tranzitia la noile regulamente contabile | 150 | | | | | |
| Total profit nerepartizat (pierdere neacoperită) (rd.110 + rd.120 + rd.130 + rd.140 + rd.150) | 160 | 33 964 874 | 11 151 570 | | | 45 116 444 |
| Alte elemente de capital propriu, din care Diferențe din reevaluare | 170 | | | | | |
| 171 | | | | | | |
| 172 | | | | | | |
| Subvenții emițitorilor ca proprietate publică | 180 | | | | | |
| Total capital propriu (rd.060 + rd.100 + rd.160 + rd.170) | | 34 774 142 | 11 151 570 | | | 45 925 712 |

DIRECȚIA GENERALĂ
PENTRU STATISTICĂ
Anexa 2
26. MAR. 2019
MUNICIPIULUÎ CHISHNAU

LISTA FONDATORILOR “GBG-MLD” SRL

1. TUDOR CEAICOVSCHI – B.I. – A 03148654 din 13.08.2009, of. 03

**Director,
T. Ceaicovschi**

Declarația privind conduita etică și neimplicarea în practici frauduloase și de corupere (F3.4)

Data: "16-21" noiembrie a. 2019

Licitația Nr.: 21013977

Către: IMSP Asociația Medicală Teritorială Buiucani

"GBG-MLD" SRL confirmă prin prezenta că:

1. Nici unul dintre angajații, companionii, agenții, acționarii, consultanții, partenerii noștri sau rudele sau asociați ai lor nu este în relații care ar fi putut considerate ca un conflict de interese, conform prevederilor din documentele de atribuire.
2. În cazul în care vom afla despre faptul unui conflict potențial, vom raporta imediat informația respectivă către autoritatea contractantă.
3. Nici unul dintre angajații, companionii, agenții, acționarii, consultanții, partenerii noștri sau rudele sau asociații ai lor nu a fost angajat în practici de corupere, escrocherie, complotare, constrângere sau alte practici anticoncurențiale în procesul pregătirii ofertei din cadrul prezentei licitații, conform prevederilor din documentele de atribuire, punctul IPO10.
4. În legătură cu procedura respectivă de licitație și cu orice contract care, eventual, ne va fi adjudecat ca rezultat al acesteia, nu au fost, nici nu vor fi efectuate nici un fel de plăți către angajații, companionii, agenții, acționarii, consultanții, partenerii noștri sau rudele lor, care sînt implicați în achiziția publică, implementarea contractului și aprobarea plăților contractuale în numele autorității contractante.

Semnat: _____

Nume: Tudor Ceaicovschi

Funcția în cadrul companiei: director

Denumirea companiei: "GBG-MLD" SRL

L.Ș.

C180/EC0814
05 wanda 2019

Dlul Tudor Ceaicovschii,
Administrator al S.R.L. „GBG-MLD”
MD-2001, mun. Chisinau, str. Tigina, 65,

CERTIFICAT

Prin prezenta, BC "Moldova-Agroindbank" S.A. confirmă că „GBG-MLD” S.R.L. (IDNO 1003600117582) dispune de următoarele conturile curente:

| Numărul contului curent, cod IBAN | Valuta |
|-----------------------------------|--------|
| MD14AG000000225184801542 | MDL |
| MD64AG000000225144807542 | EUR |
| MD81AG00000022511677935 | CHF |
| MD70AG00000022511393244 | UAH |
| MD17AG000000225114804542 | RUB |
| MD62AG000000225194802542 | USD |
| MD39AG00000022513059583 | GBP |
| MD81AG00000022582080147 | MDL |

Certificatul este eliberat pentru a fi prezentat la destinație.

Cu respect,

Victor Iuras
Vicepreședinte al Comitetului de Conducere
al BC "Moldova-Agroindbank" S.A.

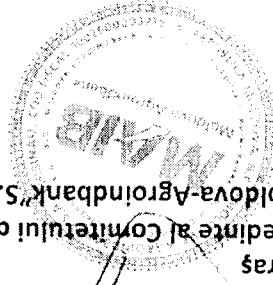

Ex.: Ivan Buga
Tel.: 022-30-33-64

Declarație privind situația personală a operatorului economic (F3.5)

“GBG-MLD”SRL

Subsemnatul Tudor Ceaicovschi, reprezentant împuternicit al “GBG-MLD”SRL (denumirea operatorului economic) în calitate de ofertant/ofertant asociat declar pe propria răspundere, sub sancțiunea excluderii din procedura de achiziție publică și sub sancțiunile aplicabile faptei de fals în acte publice, că nu mă aflu în situația prevăzută la art. 18 din Legea privind achizițiile publice nr. 131 din 03.07.2015, respectiv în ultimii 5 ani nu am fost condamnat prin hotărâre definitivă a unei instanțe judecătorești pentru participarea la activități ale unei organizații criminale, pentru corupție, fraudă și/sau spălare de bani.

Subsemnatul declar că informațiile furnizate sunt complete și corecte în fiecare detaliu și înțeleg că autoritatea contractantă are dreptul de a solicita, în scopul verificării și confirmării declarațiilor, orice documente doveditoare de care dispun.

Subsemnatul, Tudor Ceaicovschi reprezentant împuternicit al “GBG-MLD”SRL (denumirea operatorului economic), în calitate de ofertant/ofertant asociat, la procedura de LP nr.21013977 pentru atribuirea contractului de achiziție publică având ca obiect achiziționarea reactive pentru laborator, codul CPV 33696500-0, la data de 16-21.11.19, organizată de IMSP Asociația Medicală Teritorială Buiucani, declar pe propria răspundere că:

nu am intrat în faliment ca urmare a hotărârii judecătorești;

mi-am îndeplinit obligațiile de plată a impozitelor, taxelor și contribuțiilor de asigurări sociale;

nu am fost condamnat, în ultimii 3 ani, prin hotărârea definitivă a unei instanțe judecătorești, pentru o faptă care a adus atingere eticii profesionale sau pentru comiterea unei greșeli în materie profesională;

toate informațiile și documentele prezentate pentru procedura de achiziție menționată mai sus sunt veridice și autentice;

nu suntem incluși în Lista de interdicție a operatorilor economici.

Subsemnatul declar că informațiile furnizate în scopul demonstrării îndeplinirii criteriilor de calificare și selecție sunt complete și corecte în fiecare detaliu și înțeleg ca autoritatea contractantă are dreptul de a solicita, în scopul verificării și confirmării declarațiilor, orice documente doveditoare de care dispun.

Înțeleg ca în cazul în care această declarație nu este conformă cu realitatea sunt pasibil de încălcarea prevederilor legislației penale privind falsul în declarații.

Data completării: 16-21.11.19

Operator economic,

“GBG-MLD”SRL

Semnătura _____

L.Ș.



ROMANIA

LICENȚĂ

Seria A MIII

Nr. 048120

Denumirea autorității de licențiere

Camera de Licențiere

Denumirea, forma juridică de organizare, sediul (adresa juridică) a titularului de licență

Societatea cu Răspundere Limitată "GBG-MLD" mun. Chișinău, str. Tighina, 65

Data și numărul certificatului de înregistrare de stat a titularului de licență

02.03.2015

Numărul de înregistrare a întreprinderii sau IDNO

1003600117582

Codul fiscal

Genul de activitate, integral sau parțial, pentru a cărui desfășurare se eliberează licența

*** Importul, comercializarea dispozitivelor medicale și optice ***

Data eliberării licenței

26 mai 2005

Valabilită pînă la Prelungită pînă la: 26.05.2015
Prelungită pînă la: 25.05.2020

26 mai 2010

Semnătura conducătorului autorității de licențiere

Director al Camerei de Licențiere
Valentin GUZNASCIT

Notă: Licența este valabilă numai cu anexa autorizată de autoritatea de licențiere. În cazuri speciale în licență.

ANEXĂ LA LICENȚĂ

Seria A MIII

Nr. 048120

Societatea cu Răspundere Limitată „GBG-MLD”

Titularul prezentei licențe este societatea cu răspundere limitată „GBG-MLD” înregistrată la Registrul de Stat al Republicii Moldova, înregistrată la data 02.03.2015, cu numărul de înregistrare 1003600117582.

1. Desfășurarea activității licențiate în conformitate cu cadrul legislativ și normativ.
 2. Asigurarea efectuării controlului metrologic legal a mijloacelor de măsurare, utilizate în domeniul sănătății și siguranței populației.
 3. Inducerea la loc vizibil al prețurilor la mărfuri și a tarifelor pentru servicii într-o formă clară.
 4. Deținerea autorizației sanitare, antinecundare, ecologică și de securitate a muncii.
 5. Disponerea de spații cu titlu de proprietate sau de locațiune pentru desfășurarea activității licențiate.
 6. Disponerea de specialiști în domeniul (ingineri, biologi).
- Activitatea licențiată se desfășoară pe adresa:
mun. Chișinău, str. Tighina, 65
- Licența este valabilă cu următorul specialist - Cealcovschi Tudor

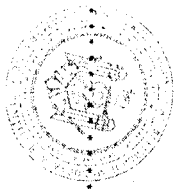

Notă: Anexa și copiele ei sînt valabile numai cu stampila originală a autorității de licențiere.

Specificații tehnice (F4.1)

| Numărul procedurii de achiziție -21013977 din 16-21.11.19 | | | | | | | |
|---|--|----------------------------------|-----------------|---------------|---|--|------------------------|
| Denumirea procedurii de achiziție: Licitatie Publica | | | | | | | |
| Cod C/PV | Denumirea bunurilor | Modelul articolului | Tara de origine | Produ catorul | Specificarea tehnică deplină solicitată de către autoritatea contractantă | Specificarea tehnică deplină propusă de către ofertant | Standarde de referință |
| 1 | 2 | 3 | 4 | 5 | 6 | 7 | 8 |
| Lotul 2. Analizator semiautomat „Mindray”MW-12A | | | | | | | |
| 33696500 | Toxocara canis IgG | D-2752 | Rusia | Vector Best | Vezi AP | Toxocara IgG (Vector Best),96 teste | ISO |
| 33696500-0 | Giardia lamblia IgA,M,G | D-3552 | Rusia | Vector Best | Vezi AP | Liambliia Ab strip ,96 teste | ISO |
| 33696500 | Ascaris lumricoides IgG | D-3452 | Rusia | Vector Best | Vezi AP | Ascarida IgG (Vector Best),96 teste | ISO |
| 33696500 | Chlamidia Trahomatis IgA | | Italia | DiaPro | Vezi AP | Chlamidia Trahomatis IgA,96 teste | ISO,CE |
| 33696500 | Chlamidia Trahomatis IgG | | Italia | DiaPro | Vezi AP | Chlamidia Trahomatis IgG,96 teste | ISO,CE |
| Lotul 9. Investigatii clinice generale, hematologice si citologice | | | | | | | |
| 33696500-0 | Albastru de metilen (soluție) | Albastru de metilen (soluție),1L | Rusia | Minimed | Vezi AP | Albastru de metilen (soluție) | Cert de cal |
| 33696500-0 | Vopsea după gram (nr.1000) | 80293 | Italia | Liofilchem | Vezi AP | Set de coloratie Gram 4x250ml | ISO,CE |
| 33696500-0 | Azur –Eozina Romanovski | Azur Eozin dupa Romanovski, 1 l | Rusia | Minimed | Vezi AP | Azur Eozin dupa Romanovski, 1 l | Cert de cal |
| 33696500-0 | Determinarea singelui ocult in material biologic | | Rusia | Agat | Vezi AP | Azopiram pentru determinarea singelui ocult,50 ml | Cert de cal |
| 33696500-0 | Reagent monoclonal anti – A (Tipul anticorpilor – clasa IgM) | 600010 | MB | Lorne | Vezi AP | Anti-A Monoclonal, 10ml | Cert de cal |
| 33696500-0 | Reagent monoclonal anti-B(Tipul anticorpilor-clasa Ig M) | 610010 | Lorne | Lorne | Vezi AP | Anti-B Monoclonal, 10ml | Cert de cal |
| 33696500-0 | Reagent monoclonal anti-AB (Tipul anticorpilor – clasa IgM) | 620010 | Lorne | Lorne | Vezi AP | Anti-A,B Monoclonal, 10ml | Cert de cal |
| 33696500-0 | Reagent monoclonal Anti-D (Tipul anticorpilor – clasa IgM) | 730010 | Lorne | Lorne | Vezi AP | Anti-D Duoclone Monoclonal IgM, 10 ml | Cert de cal |

| 33696500-0 | Reagent monoclonal Anti-D (Tipul anticorpilor – clasa IgG) | Rusia | Mediclon | Vezi AP | Reagent monoclonal Anti-D (Tipul anticorpilor – clasa IgG), 10 ml | Cert de cal |
|--|---|---------|------------|---------|---|-------------|
| Lotul 12. Veselă și articole ostensila | | | | | | |
| 33696500-0 | Container nesteril din polisterol gradat 120ml, p/u urina cu capac insurubat | Italia | Aptaca | Vezi AP | Container p-u urina 150 ml, PP | ISO,CE |
| 33696500-0 | Container nesteril din polisterol gradat 250ml, p/u urina cu copac inșurubat | Italia | Kima | Vezi AP | Container p/u urina nesteril 200 ml(231193) | ISO,CE |
| 33696500-0 | Pipeta virusologica sterila 1 ml. | Italia | Kima | Vezi AP | Pipeta virusologica sterila 1 ml. | ISO,CE |
| 33696500-0 | Lamele 18*18 | Italia | Aptaca | Vezi AP | Lamele 18*18 | ISO,CE |
| 33696500-0 | Eprubete din plastic cu fund conic de 10 ml | Italia | Kima | Vezi AP | Eprubete din plastic cu fund conic de 10 ml fara capac | ISO,CE |
| 33696500-0 | Eprubete borosilicat de 5 ml. | Spania | Deltalab | Vezi AP | Eprubete borosilicat de 5 ml. | ISO |
| 33696500-0 | Eprubete cu vacuum C/A, cu gel, p/u colectare sangelui, 5ml | Italia | Aptaca | Vezi AP | Eprubeta vacuumata cu gel+clot activator 5 ml 13*100 mm | ISO,CE |
| 33696500-0 | Eprubete cu vacuum, cu citrat Na 3,2% 1:10, p/u colectare sangelui, 5ml | Italia | Kima | Vezi AP | Eprubete cu vacuum, cu citrat Na 3,2% 1:10, p/u colectare sangelui, 5ml | ISO,CE |
| 33696500-0 | Eprubeta cu vacuum K3EDTA p/u colectarea.sangelui 5ml | Italia | Kima | Vezi AP | Eprubeta cu vacuum K3EDTA p/u colectarea sangelui 6 ml | ISO,CE |
| 33696500-0 | Eprubete cu vacuum.K3EDTA, p/u colectare sangelui, 3ml | Italia | Kima | Vezi AP | Eprubeta p-u colectare singelui 3ml V/AC. cu K3EDTA | ISO,CE, |
| 33696500-0 | Eprubete cu vacuum sed, cu citrat Na 0.129mol/1:4, p/u colectare sangelui 1.5ml | Italia | Aptaca | Vezi AP | ESR tubes 3,8 %,sodium citrate,volum.1.6 ml,13*75 mm | ISO,CE |
| 33696500-0 | Support p/u ac de o singură folosință | Italia | Aptaca | Vezi AP | Disposable holder in polypropylene | ISO,CE |
| 33696500 | Ace 21G 1 1/2' (M) | Italia | Kima | Vezi AP | Ace 21G 1 1/2' (M), | ISO,CE |
| 33696500 | Test biologic cu concentrat pentru separare paraziji | Italia | Kima | Vezi AP | Test biologic cu concentrat pentru separare paraziji | ISO,CE |
| 33696500 | Hirtie termica p/u analizatorul Mindray MR-96A | Moldova | | Vezi AP | Hirtie termica p/u analizatorul Mindray MR-96A | ISO,CE |
| 33696500-0 | Eprubeta de sticla cu diametru 18mm | Rusia | Minimed | Vezi AP | Eprubeta de sticla cu diametru 18mm | ISO,CE |
| Lotul 13. Reagenți Secția bacteriologică. | | | | | | |
| 33696500-0 | GRM agar (nutritiv) 0,25 | Italia | Liofilchem | Vezi AP | Nutrient agar, 500mg, | ISO,CE |

| | | | | | | | |
|------------|---|---|--------|--------------|---------|--|--------|
| 33696500-0 | Columbia agar de baza | 610013 | Italia | Liofilchem | Vezi AP | Columbia agar base 0.5 | ISO,CE |
| 33696500-0 | Simons agar | 610046 | Italia | Liofilchem | Vezi AP | Simmons citrate agar 500g | ISO,CE |
| 33696500-0 | Bifidum agar | Bifidum agar 0,5 kg | Rusia | Obolensc | Vezi AP | Bifidum agar 0,5 kg. | ISO |
| 33696500-0 | Lacto agar | 610024 | Italia | Liofilchem | Vezi AP | M.R.S. AGAR,500 g | ISO,CE |
| 33696500-0 | Agar Endo 0,25 | 610020 | Italia | Liofilchem | Vezi AP | Endo agar, 500g. | ISO,CE |
| 33696500-0 | SS agar | 610042 | Italia | Liofilchem | Vezi AP | SS agar(modified) 500g | ISO,CE |
| 33696500 | Euterooc agar | Euterooc Agar | Italia | Liofilchem | Vezi AP | Bile Aesculin Azide Agar , 500g (Enterococ Agar) | ISO,CE |
| 33696500 | Vismus-sulfit cromogen(salin) | Vismut sulfit agar,0.5 kg | Italia | Liofilchem | Vezi AP | Vismut sulfit agar,0.5 kg | ISO,CE |
| 33696500 | Acetat agar | Acetat agar 500g | Italia | Liofilchem | Vezi AP | Acetat agar 500g | ISO,CE |
| 33696500-0 | Mediu Kligler 0.25 | 610023 | Italia | Liofilchem | Vezi AP | Kligler iron agar, 500g. | ISO,CE |
| 33696500-0 | Mediu dublu Singe/steril | Hemo-culturing bottles | Italia | Liofilchem | Vezi AP | Hemo-culturing bottles | ISO,CE |
| 33696500-0 | Sistem de hemocultură cu sistem indicator | Sistem de hemocultură cu sistem indicator | SUA | Thermofisher | Vezi AP | Sistem de hemocultură cu sistem indicator | ISO,CE |
| 33696500-0 | Bulion nutritiv | 610037 | Italia | Liofilchem | Vezi AP | Nutrient broth ,0,5kg, 610037 | ISO,CE |
| 33696500-0 | Mediu teoglicolic | 610050 | Italia | Liofilchem | Vezi AP | Thioglycollate medium 0.5 | ISO,CE |
| 33696500-0 | Glucosa | 611601 | Italia | Liofilchem | Vezi AP | Glucose 500g | ISO,CE |
| 33696500-0 | Rondele cu antibiotice pentru dispenser | Rondele cu antibiotice pentru dispenser | Italia | Liofilchem | Vezi AP | Rondele cu antibiotice pentru dispenser | ISO,CE |
| 33696500-0 | Pizu | Pizu,0.25 | Rusia | Obolensc | Vezi AP | Pizu ,0,25 | ISO |
| 33696500-0 | Malonat Na | 620172 | Italia | Liofilchem | Vezi AP | MALONATE BROTH 100 g | ISO,CE |
| 33696500-0 | Pepton agar | DEXTROSE AGAR,500 gr | Italia | Liofilchem | Vezi AP | DEXTROSE AGAR,500 gr | ISO,CE |
| 33696500 | Mediu „M” (cu magneziu si clor) | 610018 | Italia | Liofilchem | Vezi AP | M.S.R.V. MEDIUM BASE 500 g | ISO,CE |

| | | | | | | | |
|----------|---|---|----------|------------|---------|--|--------|
| 33696500 | Plasma de iepure | Coagulase plasma 4 ml | Italia | Liofilchem | Vezi AP | Coagulase plasma 4 ml | ISO,CE |
| 33696500 | Telurit K | 80291 | Italia | Liofilchem | Vezi AP | POTASSIUM TELLURITE 3.5% suppl. | ISO,CE |
| 33696500 | Test streptococi „Latex” | 860050 | MB | Lorne | Vezi AP | STREP-CHECK KIT,50 tests | ISO,CE |
| 33696500 | Ser polivalent. ABCDE | TR1111 | Germania | Sifin | Vezi AP | Anti-Salmonella I(A-E),1 ml | ISO,CE |
| 33696500 | Ser O4 | TR 1302 | Germania | Sifin | Vezi AP | Ser O4,1 ml | ISO,CE |
| 33696500 | Ser O9 | TR1307 | Germania | Sifin | Vezi AP | Ser O9,1 ml | ISO,CE |
| 33696500 | Ser polivalent. Şigelă | TR1811 | Germania | Sifin | Vezi AP | Anti-Shigella I (S. flexneri, type 1 to 6, group 3,4(y), 6 and 7,8(x) as well as S. sonnei S- and F-form),1 ml | ISO,CE |
| 33696500 | Ser polivalent. Şg. sonne | TR2014 | Germania | Sifin | Vezi AP | Anti-Shigella sonnei S- and F-form (phase I and II),1 ml | ISO,CE |
| 33696500 | Ser polivalent. Şg. flexneri | TS1901 | Germania | Germania | Vezi AP | Anti-Shigella flexneri (type 1 to 6 and group 3,4(y), 6, 7,8(x)) | ISO,CE |
| 33696500 | Fenil-alanil | 610039 | Italia | Liofilchem | Vezi AP | Phenylalanine agar, 500 g, | ISO,CE |
| 33696500 | IRM agar nutritiv | 610036 | Italia | Liofilchem | Vezi AP | Nutrient agar, 500mg, | ISO,CE |
| 33696500 | Mannitol Salt agar | Mannitol Salt agar,500 mg | Italia | Liofilchem | Vezi AP | Mannitol Salt agar,500 mg | ISO,CE |
| 33696500 | Hicrome Candida diferent | CHROMATIC CANDIDA 500 g | Italia | Liofilchem | Vezi AP | CHROMATIC CANDIDA 500 g | ISO,CE |
| 33696500 | Miuler Hinton agar 2%glucose with methylen blue | Miuler Hinton agar 2%glucose with methylen blue | Italia | Liofilchem | Vezi AP | Miuler Hinton agar 2%glucose with methylen blue | ISO,CE |
| 33696500 | Miuler Hinton agar | Miuler Hinton agar | Italia | Liofilchem | Vezi AP | Miuler Hinton agar | ISO,CE |
| 33696500 | Corinobacagar | Corinobacagar,0.25 | Rusia | Obolensc | Vezi AP | Corinobacagar,0.25 | ISO |
| 33696500 | Mediu cromogen ITU | CHROMATIC DETECTION 500 g | Italia | Liofilchem | Vezi AP | CHROMATIC DETECTION 500 g | ISO,CE |
| 33696500 | Test indol | 88024 | Italia | Liofilchem | Vezi AP | UREA / INDOLE TEST,30 test | ISO,CE |

| | | | | | | | |
|---|---|--------------------------------|--------|------------|---------|--|------------------------|
| 33696500-0 | Test oxidaza | 88029 | Italia | Liofilchem | Vezi AP | OXIDASE TEST STICK, 50 tests | ISO, CE |
| 33696500-0 | Test factor X | 9503 | Italia | Liofilchem | Vezi AP | X FACTOR TEST, 100 disc | ISO, CE |
| 33696500-0 | Test optohin | 9501 | Italia | Liofilchem | Vezi AP | Optochine Test, 100 disc | ISO, CE |
| Lotul 14. Veselă de laborator Secția bacteriologică | | | | | | | |
| 33696500-0 | Pagare gradate de sticla 0,5ml | Pagare gradate de sticla 0,5ml | Rusia | Minimed | Vezi AP | Pagare gradate de sticla 0,5ml | Certificat de calitate |
| 33696500-0 | Container steril cu lopatica impachetate individual | 2588/SG | Italia | Aptaca | Vezi AP | Container p-u mase fecale cu lopatica, 25 ml, PS, | ISO, CE |
| 33696500 | Cutii Petri sterile din polisterol | 91/SG | Italia | Aptaca | Vezi AP | Cutii Petri sterile din polisterol d 90, | ISO, CE |
| 33696500 | Eprubete sterile din polisterol | 18417S | Italia | Kima | Vezi AP | ambalate individual cu diametru 12*86 mm, PS | ISO, CE |
| 33696500 | Eprubete cu tampon steril | 2150/SG | Italia | Aptaca | Vezi AP | Eprubete sterile din polisterol, etichetă cu tampon steril din lemn și bumbac, ambalate cite 100 | ISO, CE |
| 33696500-0 | Eprubete sterile din polisterol | 5140/TE/SG/CS | Italia | Aptaca | Vezi AP | Eprubete sterile din polisterol, ambalate individual, 16x150 mm, | ISO, CE |
| 33696500-0 | Tampon steril din lemn și bumbac | 5100/SG/CS | Italia | Aptaca | Vezi AP | Tampon steril din lemn și bumbac, ambalat individual, | ISO, CE |
| 33696500-0 | Ansa sterila forma L | 182908 | Italia | Kima | Vezi AP | Anza L | ISO, CE |
| 33696500-0 | Ansa bacteriologică d = 3 mm | 6010/SG/CS | Italia | Aptaca | Vezi AP | Anza albastra, 10 mkl, ambalate cite 1 buc | ISO, CE |
| 33696500-0 | Ansa bacteriologică d = 1 mm | 6001/SG/CS | Italia | Aptaca | Vezi AP | Anza alba, 1 mkl, ambalate cite 1 buc | ISO, CE |
| 33696500-0 | Eprubete din polisterol la gr. Intestinala | 230917 | Italia | Kima | Vezi AP | Sistem de transport cu mediu Cary Blair | ISO, CE |
| 33696500-0 | Eprubete din polisterol la diferite | 230397 | Italia | Kima | Vezi AP | Sistem de transport cu mediu Amies | ISO, CE |
| Lotul 15. Set imunologic pentru expres diagnostica | | | | | | | |
| 33696500-0 | CRP | CRP 100 teste | MB | Lorne | Vezi AP | Latex-test, 5ml | ISO, CE |
| 33696500-0 | RF | RF, 100 teste | MB | Lorne | Vezi AP | Latex-test, 5ml | ISO, CE |
| 33696500 | ASO | ASO, 100 teste | MB | Lorne | Vezi AP | Latex-test, 5ml | ISO, CE |

| 33696500 | Hexagon Malaria Combi 20 test.(P.falci parum, P.vivax, P.malariae,P.ovale) | Malaria.(P.falci parum, P.vivax, P.malariae,P.ovale) | Germania | NalvonMinden | Vezi AP | Imunocromotografie | ISO,CE |
|--|--|--|----------|--------------|---------|---|--------|
| 33696500 | Troponina (20 test) | Troponina (20 test) | Germania | NalvonMinden | Vezi AP | Imunocromotografie | ISO,CE |
| Lotul 16. Analizator biochimic-automat Architect C 8000 | | | | | | | |
| 33696500 | CC GLUCOSE RGT | 3L8221 | SUA | Abbott | Vezi AP | 1500 teste/ set, Marime kit- R1: 5 x 20ml | ISO,CE |
| 33696500 | CC TOTAL BILIRUBIN | 6L4521 | SUA | Abbott | Vezi AP | 2750 teste/ set R1 10x53 R2 10x17 ml | ISO,CE |
| 33696500 | BILIRUBIN DIRECT | 8G6321 | SUA | Abbott | Vezi AP | 2000 teste, 8G6321 (R1 -10 x 39 mL, R2-10 x 13 mL) | ISO,CE |
| 33696500 | CC BILIRUBIN CAL | 1E6604 | SUA | Abbott | Vezi AP | 2x(3x5) ml calibrarea bilirubinei directe si totale | ISO,CE |
| 33696500 | CC ALT | 7D5621 | SUA | Abbott | Vezi AP | 3621 teste/ set, R1: 10x 70ml; R2: 10x 21ml | ISO,CE |
| 33696500 | CC AST | 7D8121 | SUA | Abbott | Vezi AP | 3621 teste/ set, R1: 10x 70ml; R2: 10x 21ml | ISO,CE |
| 33696500 | CC GGT | 7D6521 | SUA | Abbott | Vezi AP | 1500 teste/ set, R1: 5x 46ml; R2: 5x 15ml | ISO,CE |
| 33696500 | CC AMILASE RGT | 7D5821 | SUA | Abbott | Vezi AP | 500 teste/ set, R1: 5 x 21ml | ISO,CE |
| 33696500 | CC LIPASE | 7D8031 | SUA | Abbott | Vezi AP | 778 teste/ set, R1: 5 x 59 ml, R1A: 5x 30ml; R2: 5 x 14ml | ISO,CE |
| 33696500 | CC UREA NITROGEN RGT | 7D7521 | SUA | Abbott | Vezi AP | 1500 teste/ set, Marime kit- R1: 5 x 10ml; R2: 5 x 12ml | ISO,CE |
| 33696500 | CC CREATININE | 3L8122 | SUA | Abbott | Vezi AP | 1875 teste/ set, R1: 5 x 55ml; R2: 5x 17ml | ISO,CE |
| 336965000 | CLIN CHEM URIC ACID (UA) | 3P3921 | SUA | Abbott | Vezi AP | 1300 teste/ set, R1: 5x 49ml; R2: 5 x 19ml | ISO,CE |
| 336965000 | CC TOTAL PROTEIN | 7D7321 | SUA | Abbott | Vezi AP | 3622 teste/ set, Kit- R1: 10x 84 ml | ISO,CE |
| 336965000 | CC ALBUMIN BCG | 7D5323 | SUA | Abbott | Vezi AP | 2607 teste/ set, R1: 10x84ml | ISO,CE |
| 336965000 | CC ALC PHOS | 7D5521 | SUA | Abbott | Vezi AP | 1500 teste/ set, R1: 5x21ml, R2: 5x11ml | ISO,CE |
| 336965000 | LACTATE DEHYDROGENASE | 2P5621 | SUA | Abbott | Vezi AP | 1300 teste/ set, R1: 5x 50ml; R2: 5x 16ml | ISO,CE |

| | | | | | | | |
|------------|---------------------------------------|--------|-----|--------|---------|---|--------|
| 33696500-0 | CC CHOLESTEROL | 7D6221 | SUA | Abbott | Vezi AP | 3032 teste/ set, R1: 10x 84 ml | ISO,CE |
| 33696500-0 | CC TRIGLYCERIDE | 7D7421 | SUA | Abbott | Vezi AP | 3032 teste/ set, R1: 10x 84 ml | ISO,CE |
| 33696500-0 | SENT IRON | 6K9530 | SUA | Abbott | Vezi AP | 918 teste/ set, R1: 3 x 88ml; R2: 3 x 11ml | ISO,CE |
| 33696500-0 | CC CALCIUM RGT | 3L7921 | SUA | Abbott | Vezi AP | 1500 teste/ set, Marime Kit- R1: 5x 13 ml | ISO,CE |
| 33696500-0 | LIPASE CALIBRATOR | 3E1602 | SUA | Abbott | Vezi AP | 2x3 ml pentru calibrarea lipazei | ISO,CE |
| 33696500 | CC MULTICONSTITUENT CALIBRATOR | 1E6505 | SUA | Abbott | Vezi AP | Pentru calibrarea urmatorilor parametri: Albumina, Calcium, Cholesterol, Creatinine. | ISO,CE |
| 33696500 | RDX LIPID MULTICONST CAL | 5P5601 | SUA | Abbott | Vezi AP | 6x1 ml calibrarea LDL Colesterol, HDL Colesterol, Apo A1 | ISO,CE |
| 33696500 | SEKI WATER BATH ADDITIVE | 9D2920 | SUA | Abbott | Vezi AP | 2x500 ml | ISO,CE |
| 33696500-0 | CC ACID WASH | 6K0120 | SUA | Abbott | Vezi AP | 2x500 ml | ISO,CE |
| 33696500-0 | ALKALINE WASH SOLUTION | 9D3120 | SUA | Abbott | Vezi AP | 2x500 ml | ISO,CE |
| 33696500-0 | DETERGENT A | 1I7220 | SUA | Abbott | Vezi AP | 2x500 ml | ISO,CE |
| 33696500-0 | DETERGENT B | 2I9420 | SUA | Abbott | Vezi AP | 4x250 ml | ISO,CE |
| 33696500-0 | Hemoglobin A1C RGT | 4P5221 | SUA | Abbott | Vezi AP | 300 teste/ set; R1: 1 x 52ml, R2: 1x20ml | ISO,CE |
| 33696500-0 | Hemoglobin A1C calibrators | 4P5202 | SUA | Abbott | Vezi AP | 2x (1x1.6 ml) pentru calibrarea pe 2 nivele a HbA1c | ISO,CE |
| 33696500-0 | Hemoglobin A1C control | 4V0610 | SUA | Abbott | Vezi AP | Hemoglobin A1C control | ISO,CE |
| 33696500-0 | HDL ultra | 3K3321 | SUA | Abbott | Vezi AP | 1440 teste/ set, R1: 4 x 84 ml; R2: 4 x 32ml | ISO,CE |
| 33696500-0 | LDL RGT | 1E3120 | SUA | Abbott | Vezi AP | 450 teste/ set, R1: 2 x 53 m | ISO,CE |
| 33696500-0 | ARC SAMPLE CUPS | 7C1401 | SUA | Abbott | Vezi AP | 1000 buc/set | ISO,CE |
| 33696500 | TP MULTICHEM S PLUS LEVEL 1 (ASSAYED) | 5P7810 | SUA | Abbott | Vezi AP | Albumin (BCL, BCP), Bilirubin total, Direct Bilirubin, Total Calcium, Creatinine (Enzymatic, Picrat), Glucose, Fier, Lactate (Lactate acid), Magnesium, Phosphorus, Potassium, Proteina Totala, Sodium, Urea, Uric Acid, Apolipoprotein A1 (APO A1), Apolipoprotein B (APO B), Complement C3, Complement C4, CRP, Creatophasman, Immunoglobulin A, Immunoglobulin G, Immunoglobulin M, I Transferrin, Alanine Aminotransferase (ALT), Alkaline Phosphatase (ALKP), Amylase (Pancreatic) Amylase (Total), Aspartate Aminotransferase (AST), Creatine | ISO,CE |

| | | | | | | | |
|---|--|--------|--------|---------|---------|---|---------|
| 336965000 | TP MULTICHEM S PLUS LEVEL 2 (ASSAYED) | 5P7811 | SUA | Abbott | Vezi AP | Kinase (CK), Gamma Glutamyltransferase, Lactate Dehydrogenase (LDH), Lipase, HDL, Cholesterol, LDL, Cholesterol, Total, Triglycerides, Albumin (BCG, BCP), Bilirubin total, Direct Bilirubin, Total Calcium, Creatinine (Enzymatic, Picrat), Glucose, Fier, Lactate (Lactic acid), Magnesium, Phosphorus, Potassium, Proteina Totala, Sodium, Urea, Uric Acid, Apolipoprotein A1 (APO A1), Apolipoprotein B (APO B), Complement C3, Complement C4, CRP, Ceruloplasmin, Immunoglobulin A, Immunoglobulin G, Immunoglobulin M, Transferrin, Alanine Aminotransferase (ALT), Alkaline Phosphatase (ALP), Amylase (Pancreatic), Amylase (Total), Aspartate Aminotransferase (AST), Creatine Kinase (CK), Gamma Glutamyltransferase, Lactate Dehydrogenase (LDH), Lipase, HDL, Cholesterol, LDL, Cholesterol, Total, Triglycerides | ISO, CE |
| 336965000 | TP MULTICHEM S PLUS LEVEL 3 (ASSAYED) | 5P7812 | SUA | Abbott | Vezi AP | Albumin (BCG, BCP), Bilirubin total, Direct Bilirubin, Total Calcium, Creatinine (Enzymatic, Picrat), Glucose, Fier, Lactate (Lactic acid), Magnesium, Phosphorus, Potassium, Proteina Totala, Sodium, Urea, Uric Acid, Apolipoprotein A1 (APO A1), Apolipoprotein B (APO B), Complement C3, Complement C4, CRP, Ceruloplasmin, Immunoglobulin A, Immunoglobulin G, Immunoglobulin M, Transferrin, Alanine Aminotransferase (ALT), Alkaline Phosphatase (ALP), Amylase (Pancreatic), Amylase (Total), Aspartate Aminotransferase (AST), Creatine Kinase (CK), Gamma Glutamyltransferase, Lactate Dehydrogenase (LDH), Lipase, HDL, Cholesterol, LDL, Cholesterol, Total, Triglycerides | ISO, CE |
| Lotul 17. Analizator biochimic Stat-Fax 1904 | | | | | | | |
| 33696500-0 | Alfa-Amilaza | | Franta | Elitech | Vezi AP | Alfa-Amilaza 50 ml | ISO, CE |
| 33696500-0 | Proteina in urină | | Rusia | Agat | Vezi AP | Proteina in urină cu acid sulfosalicilic | ISO |

Semnăt: _____

Numele, Prenumele: Tudor Ceaicovschi

În calitate de: Director

Ofertantul: "GBG-MLD" SRL

Adresa: mun, Chisinau, str, Tighina 65, of, 607

Republica Moldova
mun. Chişinău 2001
str. Tighina 65, of. 607
tel./fax.: (373-22) 54-91-21
tel./fax: (373-22) 54-73-73
tel./fax: (373-22)54-91-20

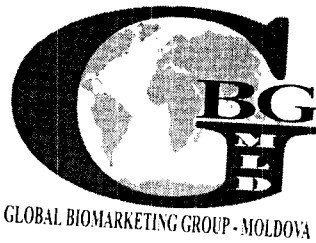

GLOBAL BIOMARKETING GROUP - MOLDOVA

Rechizitele bancare:

Cod fiscal/Cod TVA:1003600117582/0205086
BC "Moldova-Agroindbank" SA
filiala M.Eminescu
cod: AGRNMD2X864
cont:IBAN MD06AG000002251748012675

ISO 9001:2008 All Cert Systems, Certificat Seria C Nr. 02041



Catre IMSP AMT Buiucani

In atenta grupului de lucru achizitii publice

Re: LP 21013977 din 16-21.11.19

Prin prezenta „GBG-MLD” SRL care participă la **LP 21013977 din 16-21.11.19** privind achiziţionarea reactivelor pentru laborator, vă comunică următoarele:

- reactivele sunt compatibile cu utilajul de la producătorul utilajului.
- Adaptarea, calibrarea metodelor la analizator se va efectua de către furnizorul de reactivi care suportă toate riscurile şi cheltuielile aferente. Ambalajul reactivilor este compatibil cu aparatul (system închis).
- Calibratorii şi materialele de calibrare sunt înregistrate în ordinea stabilită în mod obligatoriu de legislaţia Republicii Moldova în vigoare şi corespund cu setul de reagenţi (sunt de la acelaşi producător
- reagenţii, seturile de reagenţi sunt păstrate pînă la livrare în condiţii prevăzute de producător.
- va fi inclus suportului stiintific.
- Informaţia cu privire la înregistrarea produselor se verifică în Registrul de stat al Dispozitivelor Medicale, care poate fi accesat prin intermediul site-ului oficial al Agenţiei Medicamentului şi Dispozitivelor Medicale – www.amed.md

Cu respect,

Tudor Ceaicovschi
Director „GBG-MLD” SRL

Beneficiar: IMSP AMT Buiucani
mun. Chișinău, str. Ion Luca Caragiale, 2
IDNO: 1003600153131

GARANȚIE DE OFERTĂ Nr. CA 1101

20 noiembrie 2019

mun. Chișinău

BC „Moldova–Agroindbank” S.A., cu sediul pe str. Constantin Tănase 9/1, mun. Chișinău, MD-2005, Republica Moldova, numărul de identificare de stat – codul fiscal 1002600003778 (numit în continuare „Garant”) a fost informată că „GBG-MLD” S.R.L. cu sediul pe str. Tighina nr. 65, mun. Chișinău, Republica Moldova, numărul de identificare de stat – codul fiscal 1003600117582 (numit în continuare „Ofertant”) urmează să înainteze oferta către Beneficiar la data de 20 noiembrie 2019 (numită în continuare „Ofertă”) pentru achiziționarea reactivelor de laborator pentru 2020, conform invitației la licitația publică nr.21013977 din 20 noiembrie 2019.

La cererea Ofertantului, noi, Garantul, prin prezenta, ne angajăm în mod irevocabil să vă plătim orice sumă sau sume ce nu depășesc în total suma de **37.800,00 (trezeci și șapte mii opt sute, 00) MDL**, la primirea de către noi a primei solicitări scrise și semnate de persoane autorizate din partea Beneficiarului, însoțită de documente doveditoare convenite ale cazului garantat, cu specificația în solicitare a faptului, că Ofertantul încalcă una sau mai multe dintre obligațiile sale referitoare la condițiile Ofertei, și anume:

- a) și-a retras Oferta în timpul perioadei valabilității Ofertei; sau
- b) a modificat Oferta după expirarea termenului-limită de depunere a ofertelor; sau
- c) fiind anunțat de către Beneficiar, în perioada de valabilitate a Ofertei, despre adjudecarea contractului:
 - (i) eșuează sau refuză să semneze formularul contractului;
 - (ii) nu acceptă rectificarea erorilor aritmetice, efectuată de către grupul de lucru, erori depistate în Ofertă în timpul examinării ei; sau
 - (iii) eșuează sau refuză să prezinte garanția de bună execuție, dacă se cere conform condițiilor licitației, ori nu a executat vreo condiție specificată în documentele de licitație, înainte de semnarea contractului de achiziție.

Această garanție va expira în cazul apariției uneia dintre următoarele situații, oricare dintre acestea va surveni prima:

- a) la primirea de către noi a copiei înștiințării privind adjudecarea contractului Ofertantului și după emiterea Garanției de bună execuție eliberată către Beneficiar la solicitarea Ofertantului; sau
- b) în urma recepționării de către Garant a copiei înștiințării despre numele altui câștigător, fie la expirarea termenului de valabilitate a Ofertei depuse de către Ofertant în cadrul licitației;
- c) la expirarea termenului indicat mai jos.

Prezenta garanție intră în vigoare la data de **20 noiembrie 2019** și este valabilă pînă la data de **19 decembrie 2019**, inclusiv.

Prin urmare, orice cerere sau plată în conformitate cu această garanție trebuie recepționată de către Garant la oficiu pînă la data respectivă.

Orice litigiu apărut pe parcursul realizării prezentei garanții va fi soluționat pe calea negocierilor. În cazul când părțile nu vor soluționa litigiile apărute prin negocieri, acestea vor fi soluționate în conformitate cu legislația Republicii Moldova.

Oleg Paingu,
Vicepreședinte al Comitetului de Conducere
al BC "Moldova-Agroindbank" S.A.

Carolina Semeniuc,
Contabil-șef al BC "Moldova-Agroindbank" S.A.

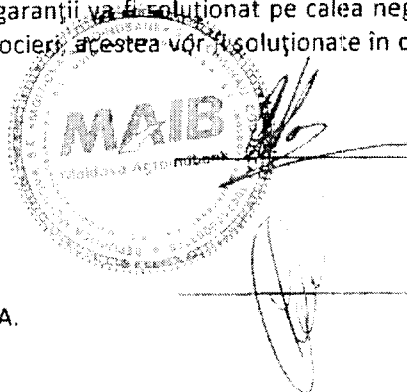



Anexa nr. 1
la Ordinul
nr. 177 din 09 octombrie 2018
Ministerul Finanțelor

Formularul standard al Documentului Unic de Achiziții Europene

Documentul Unic de Achiziții Europene, în continuare DUAE este o declarație pe proprie răspundere care prezintă dovezi preliminare și înlocuiește certificatele eliberate de autoritățile publice sau de părți terțe. El este disponibil în limba de stat și este utilizat ca dovadă preliminară a îndeplinirii condițiilor necesare în cadrul procedurii de achiziții publice în Republica Moldova. Dacă DUAE, oferit în mod preliminar, nu prezintă o simplificare semnificativă și în formate diferite, astfel cum se utilizează anterior în procedurile de achiziții publice, ceea ce este disponibil exclusiv în formă electronică.

Ministerul Finanțelor pune la dispoziție serviciu web gratuit pentru cumpărători, ofertanți și alte părți interesate de completare DUAE în format electronic. Formularul online poate fi completat, imprimat și apoi trimis cumpărătorului împreună cu restul ofertei. Dacă procedura se desfășoară electronic, DUAE poate fi exportat, stocat și depus în format electronic. Un DUAE depus în cadrul unei proceduri de achiziții publice anterioare poate fi reutilizat, cu condiția ca informațiile să rămână corecte. Ofertanții pot fi excluși din procedura de achiziții publice sau pot fi urmăriți în justiție dacă informațiile din DUAE sunt false, nedeviguate sau nu pot fi susținute prin documente justificative.

Partea I – Informații privind procedura de achiziții publice și autoritatea contractantă sau entitatea contractantă

Partea I a formularului DUAE se completează online doar de către autoritatea contractantă sau entitatea contractantă și include următoarele informații:

| | |
|--|---|
| A. Informații despre publicare | Răspuns [lexi] Conform SIA RSAP |
| Numărul anunțului/invitației publicată în BAP, și după caz numărul anunțului în JO | |
| B. Identitatea achizitorului | IMSP AMT Buiucani, RM 100360015313 |
| Denumirea oficială | |
| Tara | |
| Număr unic de identificare a autorității | |
| C. Informații privind procedura de achiziții publice | Licitatie publica Achiziționarea reactivelor de laborator pentru anul 2020 |
| Tipul procedurii | |
| Numărul unic de identificare al procedurii de achiziție | |
| Data deschiderii ofertei | |
| Denumirea obiectului de achiziții | |
| Scurta descriere | |

Partea II – Informații referitoare la operatorul economic

Partea II a formularului DUAE se completează online doar de către operatorul economic și include următoarele informații:

| | |
|--|--|
| A. Informații referitoare la operatorul economic | |
| Denumire | „GBG-MLD” SRL |
| Adresa juridică: | str. Tighina 65, of.607 |
| Cod poștal | MD-2001 |
| Oraș | Chisinau |
| Tara | Republica Moldova |
| Adresa web | www.gbg.md |
| e-mail | office@gbg.md |
| Telefon | 022-54-91-20 |
| Persoana sau persoanele de contact | Tudor Ceaicovschi |
| Număr unic de identificare (IDNO/IDNP), după caz | 1003600117582 |
| Numărul cod IVA -- dacă este cazul | 0205086 |
| S.R.L. | Tudor Ceaicovschi, 100% |
| Numele fondatorilor | |
| Operatorul economic este | Da <input type="checkbox"/> Nu <input checked="" type="checkbox"/> |
| intreprindere mică, | Da <input type="checkbox"/> Nu <input checked="" type="checkbox"/> |
| intreprindere mijlocie | |
| Număr în cazul în care achiziția este rezervată, operatorul economic este un aderent protejat sau o "intreprindere socială", sau va asigura executarea contractului în contextul programelor | Da <input type="checkbox"/> Nu <input checked="" type="checkbox"/> |

| | |
|---|---|
| de angajare protejată? | |
| - care este procentul responsabililor de lucratori cu dizabilitati sau defavorizati? | |
| - Dacă este necesar, vă rugăm să specificați căreți sau categorii de lucratori cu dizabilitati sau defavorizati le aparțin angajații în cauză? | <input checked="" type="checkbox"/> Da <input type="checkbox"/> Nu |
| Dacă este cazul, activitatea antreprenorială a operatorului economic este înregistrată sau deține o certificare echivalentă în cadrul unui sistem național privind activitățile economice pe care le prestează? | <input checked="" type="checkbox"/> Da <input type="checkbox"/> Nu |
| - Vă rugăm să furnizați actele de constituire, dacă este cazul; | <input checked="" type="checkbox"/> Da <input type="checkbox"/> Nu |
| - Dacă actele de constituire sau de certificare sunt disponibile în format electronic, vă rugăm să precizați: | <input checked="" type="checkbox"/> Da <input type="checkbox"/> Nu |
| - Vă rugăm să furnizați autorizațiile pe care se bazează activitățile comerciale, dacă este cazul; | <input checked="" type="checkbox"/> Da <input type="checkbox"/> Nu |
| - înregistrarea sau certificarea acceptă toate criteriile de selecție impuse? | <input checked="" type="checkbox"/> Da <input type="checkbox"/> Nu |
| <i>Vă rugăm să completați informațiile lipsă în partea II secțiunea A.B.C sau D, după caz. NIMĂI dacă vă solicitați acces la informații în documentele achiziției relevante.</i> | |
| Operatorul economic va fi în măsură să furnizeze un certificat cu privire la plata contribuțiilor la asigurările sociale și plata impozitelor sau să furnizeze informații care să îi permită autorității contractante sau entității contractante să obțină acest certificat direct prin accesarea unei baze de date naționale în orice stat, disponibilă în mod gratuit? | <input checked="" type="checkbox"/> Da <input type="checkbox"/> Nu |
| - Dacă documentele relevante sunt disponibile în format electronic, vă rugăm să precizați: | |
| Operatorul economic participă la procedura de achiziții publice împreună cu alții? | <input type="checkbox"/> Da <input checked="" type="checkbox"/> Nu |
| - Vă rugăm să vă asigurați că celelalte părți în cauză prezintă un formular DUAE separat | |
| Vă rugăm să precizați rolul operatorului economic în cadrul grupului (lider, responsabil cu îndeplinirea unor sarcini specifice, etc): | |
| Vă rugăm să îi identificați pe ceilalți operatori economici care mai participă la procedura de achiziții publice: | |
| Dacă este cazul, denumirea grupului participant: | |
| Dacă este cazul, se indică lotul (loturile) pentru care operatorul economic dorește să depună oferte: | |
| B. Informații privind reprezentanții operatorului economic | |
| <i>Dacă este cazul, vă rugăm să indicați numele și adresa (adresele) persoanelor (persoanelor) împuternicite să îl reprezinte pe operatorul economic în scopurile acestei proceduri de achiziție publice.</i> | |
| Prenume | Tudor |
| Nume | Ceaicovschi |
| Data nașterii | 04.11.1966 |
| Locul nașterii | Nisporeni |
| Strada și numărul | Basarabilor 17 |
| Cod poștal | MD- |
| Oraș | Chisinau |
| Tara | Republica Moldova |
| e-mail | office@gbg.md |
| Telefon | 022 54-91-20 |
| Funcție / acționand în calitate de | Director general |
| <i>Dacă este cazul, vă rugăm să furnizați informații detaliate privind reprezentarea (formele, amploarea, scopul acesteia.)</i> | |
| C. Informații privind utilizarea capacităților altor entități | |
| Operatorul economic utilizează capacitățile altor entități pentru a satisface criteriile de selecție prevăzute în partea IV, precum și (dacă este cazul) criteriile și regulile menționate în partea V de mai jos? | <input type="checkbox"/> Da <input checked="" type="checkbox"/> Nu |
| <i>Vă rugăm să prezentați un formular DUAE separat care să cuprindă informațiile solicitate în secțiunile A și B din această parte și din partea III pentru fiecare dintre entitățile în cauză, completat și semnat în mod corespunzător de entitățile în cauză. Vă rugăm să indicați în cauză ID-ul atribuit de către organismele tehnice implicate, indiferent dacă fac sau nu parte din înregistrarea operatorului economic. În special cei care răspund de controlul calității și, în cazul contractelor de achiziții publice de lucrări, tehnicienii sau organismele tehnice la care poate face apel operatorul economic în vederea executării lucrărilor în măsura în care este relevant pentru capacitatea (capacitățile) specifică (specifice) utilizate (utilizate) de operatorul economic, vă rugăm să includeți informațiile prevăzute în tabelele B și Y pentru fiecare dintre entitățile în cauză.</i> | |
| D. Informații privind subcontractanții pe ale căror capacități operatorul economic nu se bazează | Răspuns |
| <i>Secțiunea se completează numai în cazul în care această informație este solicitată în mod explicit de către autoritatea contractantă sau entitatea contractantă</i> | |
| Operatorul economic intenționează să subcontracteze vreo parte din contract unor terți? | Da <input type="checkbox"/> Nu <input checked="" type="checkbox"/> |
| Dacă da și în măsura în care se cunoaște, vă rugăm să enumerați subcontractanții propuși | |
| <i>Dacă autoritatea contractantă sau entitatea contractantă solicită în mod explicit aceste informații, în plus față de informațiile din partea I, vă rugăm să furnizați informațiile solicitate în secțiunile A și B din această parte și din partea III pentru fiecare dintre subcontractanții (categoriile de subcontractanți) în cauză</i> | |

Partea III – Motive de excludere

Operatorul economic declară că informațiile prezentate în părțile II - VI de mai sus sunt exacte și corecte și că au fost furnizate corect și pe deplin conștient de consecințele cazurilor grave de declarații false.

Operatorul economic declară în mod oficial că poate să furnizeze, la cerere și fără întârziere, certificatele și alte forme de documente justificative menționate, cu excepția cazului în care:

1. Autoritatea contractantă sau entitatea contractantă are posibilitatea de a obține documentele justificative în cauză direct prin accesarea unei baze de date relevante care este disponibilă gratuit, și se consimte accesul la informațiile menționate, în cazul în care acest lucru este necesar.

Operatorul economic declară în mod oficial că este de acord ca Agenția Achiziții Publice, astfel cum este descrisă în partea I secțiunea A să obțină acces la documentele justificative privind informațiile pe care le-a furnizat în acest Document Unic de Achiziție European în scopul Informația o găsiți în SJA PSAP

Nume: **Tudor Ceatovsvchi**

Pozitia: **Director general**

Data: **[16-21.11.19]**

Locul: **Chișinău**

Semnătura

| | | |
|--|--|--|
| Data de încheiere | | |
| Beneficiari | Da | Nu |
| <i>Accese informații sunt disponibile gratuit pentru autorități, dintr-o bază de date națională?</i> <i>Dacă autoritatea contractantă sau entitatea contractantă solicită în anunțul de participare prezentarea unor formulare, vă rugăm să furnizați formularele solicitate în anunțul de participare.</i> | Da | Nu |
| Instalații tehnice și măsuri de asigurare a calității | | |
| Vă rugăm să furnizați detalii referitoare la tehnicieni sau organismele tehnice pe care operatorul economic le poate solicita, în special cele responsabile de controlul calității în legătură cu acest exercițiu de achiziții publice. <i>Vă rugăm să le descrieți.</i> | | |
| vă rugăm să furnizați o declarație cu privire la sistemele de management și de trasabilitate în cadrul lanțului de aprovizionare utilizate | Da | <input checked="" type="checkbox"/> Nu |
| <i>Accese informații sunt disponibile gratuit pentru autorități, dintr-o bază de date națională?</i> <i>Dacă autoritatea contractantă sau entitatea contractantă solicită în anunțul de participare prezentarea unor formulare, vă rugăm să furnizați formularele solicitate în anunțul de participare.</i> | Da | <input checked="" type="checkbox"/> Nu |
| Permițerea controlurilor | | |
| Pentru produsele sau serviciile complexe care urmează să fie furnizate sau, în mod excepțional, pentru produsele sau serviciile necesare cu un scop anume Operatorul economic va permite efectuarea de verificări ale capacităților de producție sau ale capacității tehnice a operatorului economic și, dacă este necesar, ale mijloacelor de studiu și de cercetare de care dispune și ale măsurilor de control al calității? Vă rugăm să rețineți că, în cazul în care operatorul economic a decis să subcontracteze o parte din contract și se bazează pe capacitățile subcontractantului pentru executarea părții respective, trebuie să completați un DUAE separat pentru astfel de subcontractanți. <i>Permițeti verificări</i> | <input checked="" type="checkbox"/> Da | Nu |
| Diplome de studii și calificări profesionale | | |
| Următoarele calificări educaționale și profesionale sunt deținute de prestatorul de servicii sau de contractantul însuși și/sau în funcție de cerințele stabilite în anunțul de participare sau în documentele procedurii de achiziție de care personalul său de conducere. <i>Vă rugăm să le descrieți.</i> | | Diplome (studii superioare) |
| <i>Accese informații sunt disponibile gratuit pentru autorități, dintr-o bază de date națională?</i> <i>Dacă autoritatea contractantă sau entitatea contractantă solicită în anunțul de participare prezentarea unor formulare, vă rugăm să furnizați formularele solicitate în anunțul de participare.</i> | Da | <input checked="" type="checkbox"/> Nu |
| Măsuri de management al medului | | |
| Operatorul economic va putea să aplice următoarele măsuri de management de mediu atunci când execută contractul. <i>Vă rugăm să le descrieți.</i> | Da | <input checked="" type="checkbox"/> Nu |
| Numărul membrilor personalului de conducere | | |
| Numărul membrilor personalului de conducere ale operatorului economic din ultimii trei ani au fost după cum urmează: | Anul 2016 Număr: 2 Anul 2017 Număr: 3 Anul 2018 Număr: 2 | |
| Pentru contractele de achiziție de bunuri/servicii esențiale, descrieri sau fotografii, fără certificate de autenticitate | | |
| Pentru contractele de achiziții publice de bunuri/servicii: operatorul economic va furniza esanțioanele, descrierile sau fotografiile solicitate ale produselor/serviciilor care urmează să fie furnizate/prestate, care nu trebuie să fie însoțite de certificate de autenticitate. | <input checked="" type="checkbox"/> Da | Nu |
| <i>Accese informații sunt disponibile gratuit pentru autorități, dintr-o bază de date națională?</i> <i>Dacă autoritatea contractantă sau entitatea contractantă solicită în anunțul de participare prezentarea unor formulare, vă rugăm să furnizați formularele solicitate în anunțul de participare.</i> | Da | <input checked="" type="checkbox"/> Nu |
| D) Sisteme de asigurare a calității și standarde de management de mediu. | | |
| Art. al din lege stabilește următoarele motive de selecție. | | |
| Certificate emise de organisme independente cu privire la sistemele sau standardele de management de mediu | Da | <input checked="" type="checkbox"/> Nu |
| <i>Accese informații sunt disponibile gratuit pentru autorități, dintr-o bază de date națională?</i> <i>Dacă autoritatea contractantă sau entitatea contractantă solicită în anunțul de participare prezentarea unor formulare, vă rugăm să furnizați formularele solicitate în anunțul de participare.</i> | Da | <input checked="" type="checkbox"/> Nu |

Partea V - Indicații generale pentru toate criteriile de selecție

Partea V - se completează online de către autoritatea contractantă, entitatea contractantă și operatorii economici și include:

| | | |
|----------|--|--|
| A | Îndeplinirea tuturor criteriilor de selecție impuse: | |
| | Operatorul economic va fi în măsură să furnizeze formularele, avizele și alte documente indicate în anunțul de participare, sau să ofere informații care să îi permită autorității contractante sau entității contractante să obțină aceste documente, informații direct prin accesarea unei baze de date naționale în orice stat disponibilă în mod gratuit? Termen (3 zile lucrătoare) | <input checked="" type="checkbox"/> Da Nu |
| | <i>Accese informații sunt disponibile gratuit pentru autorități, dintr-o bază de date națională?</i> | Da <input checked="" type="checkbox"/> Nu |

Partea VII - Declarațiile finale