



SM EN ISO/IEC 17025:2018
TESTING LI-022

I.P. CENTRUL NAȚIONAL SĂNĂTATEA ANIMALELOR, PLANTELOR ȘI
SIGURANȚA ALIMENTELOR/
P.I. NATIONAL CENTER OF ANIMAL, PLANT HEALTH AND FOOD SAFETY
Laboratorul produse de origine vegetală și produse de uz fitosanitar /
Laboratory of plant origin products and plant protection products
MD-2052, str. Meșterul Manole, nr.4 Chișinău, Republica Moldova,
email: receptie@cnsapsa.ansa.gov.md Tel: (373) 22-47-17-13, (373) 22-47-10-20

Aprobat / Approved

L.S./P.S.



RAPORT DE ÎNCERCĂRI / TEST REPORT

Nr. 03178 din / from 11.09.2025

Detalii solicitant:
Applicant:

ION BÎZGAN Î.I.
r-nul Anenii, s. Puhaceni

Detalii produs:

Product details:

Cantitate lot / suprafață:

Quantity batch / surface:

Cartofi

100 t

Eșantionare: **Prigala Tatiana - inspector A.N.S.A.**

Sampling by:

Locul eșantionării: **Anenii Noi, s. Puhăceni**

Sampling location:

Document însoțire: **20447**

Accompanying document:

din **05.09.2025**

from

Origine: **Republica Moldova**

Origin:

Destinație lot: **Republica Moldova**

Destination of batch:

Sigiliu: **00028825**

Seal Nr.:

Nr./ cantitate probă: **1 most./3 kg**

Sample mass:

Data recepției: **08.09.2025**

Receiving date:

Cod proba: **03178/1**

Sample code:

Informație suplimentară: **Roada anului 2025**

Additional information:

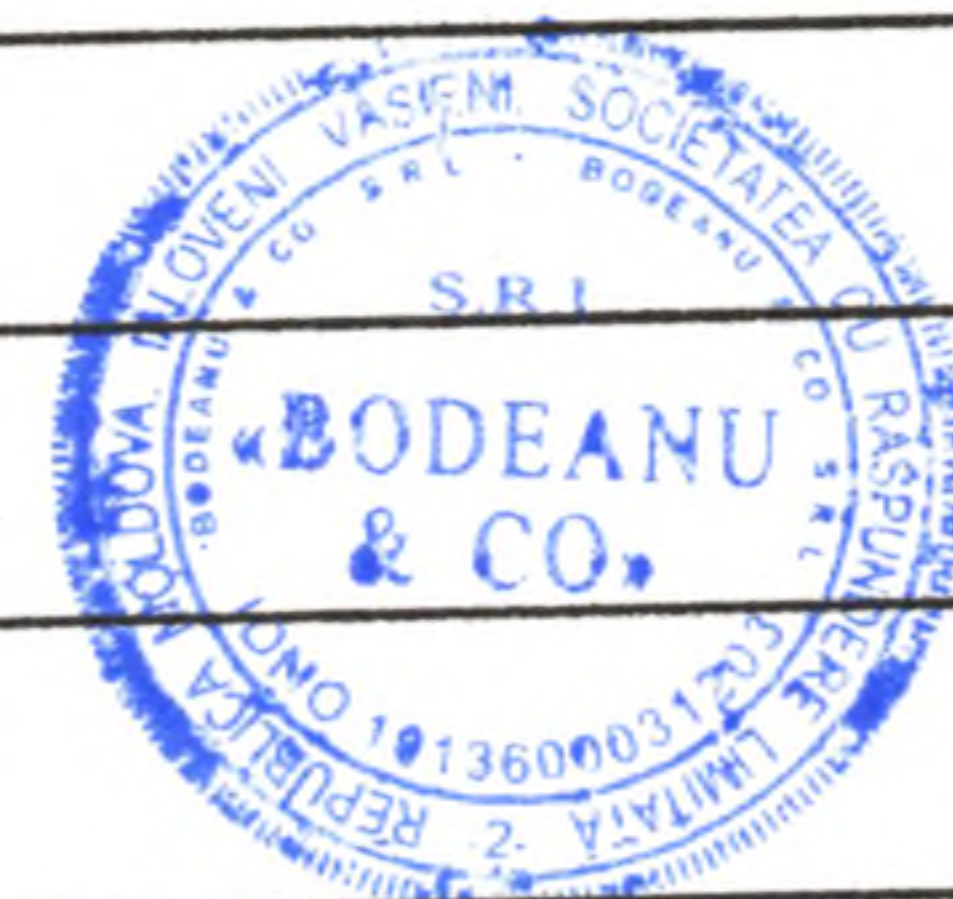

Solicitare:

Request:

Determinare reziduuri de pesticide și conținut de nitrați

Determination of pesticide residues and nitrate content

03178/1 - Cimoxanil

Notă:

Note:

Informația privind identificarea lotului și a probei este declarată de solicitant pe propria răspundere
The identification of the batch and the sample is declared by the applicant on his own responsibility

Responsabil recepție / Reception manager: **Beleniuc Ala**



Ion Bîzgan

REZULTATELE ÎNCERCĂRILOR / TEST RESULTS

Nr. 03178 din / from 11.09.2025

Cod Proba / Sample code	Parametru / Parameter	Rezultate / Test results	U.M.	LMA / MRL	Metoda de încercare / Test method	Referințe / References	U
03178/1	Cimoxanil-AM	<0,010	mg/kg	0,010	LC MS/MS	PS-LCR-RP-03	---

Notă / Note: -----

Responsabil încercare / Test responsible person:

Zolotcov Inga

Șefă DCR / Persoana desemnată:

Boeva Maria

Head of RCD / Designated person:



Abrevieri / Abreviation:

AM - acreditat MOLDAC / accredited by MOLDAC; NM - neacreditat MOLDAC / unaccredited by MOLDAC
LC MS/MS - Determinarea reziduurilor de pesticide prin metoda Cromatografie Lichidă cu spectrometrie de masă în tandem /
determination of pesticide residues using the Liquid Chromatography tandem mass spectrometry method
GC MS/MS - Determinarea reziduurilor de pesticide prin metoda Cromatografie de Gaze cu spectrometrie de masă în tandem /
determination of pesticide residues using the Gas Chromatography tandem mass spectrometry method
LMA - limita maxima admisibila / MRL - the maximum residue level
U.M. - unitatea de masura / unit of measurement
LOQ - limita de cuantificare a metodei de încercare / the limit of quantification of the test method
0,01 mg/kg - LOQ pentru metodele LC MS/MS și GC MS/MS / LOQ for LC MS/MS and GC MS/MS methods
36 mg/kg - LOQ pentru metoda ionometrică / LOQ for the ionometric method
Referințe - reprezintă documentele interne pe care se bazează metodele de încercare / References - are the internal documents for the test methods
DCR / RCD - Direcția Control Reziduri / Residues Control Directorate

Rezultatele în prezentul raport de încercări pot fi prezentate cu incertitudine extinsă (U), folosind un factor de acoperire $k=2$, nivelul de încredere $P=95\%$. Rezultatele acestui document se referă doar la proba analizată. Laboratorul nu este responsabil de eșantionare și nu poartă răspundere pentru informațiile furnizate de solicitant sau persoana ce a efectuat eșantionarea care pot afecta validitatea rezultatelor. Orice comentariu sau notă la acest raport nu este acoperit de acreditare. Reproducerea parțială a acestui document este permisă doar cu aprobarea scrisă a laboratorului. Acest document este valabil doar semnat, stampilat și aprobat de persoanele desemnate /

The results in this test report can be presented with extended uncertainty (U), using a coverage factor $k=2$, confidence level $P=95\%$. The results only referred to the analyzed sample. Laboratory is not responsible for sampling and does not accept any responsibility for information supplied by the applicant or person who performed the sampling which can affect the validity of the results. Any reported comments have not to be considered part of accreditation. The partial reproduction of this document is allowed only with the written permission of the laboratory. This document is valid only signed, stamped and approved by the designated persons

Originale / Originals:

Laborator / Laboratory:

1

Beneficiarul / Applicant Nr.

1

Copia electronică: Prigala Tatiana - inspector A.N.S.A.

Electronic copy:



SM EN ISO/IEC 17025:2018
TESTING LI-022

I.P. CENTRUL NAȚIONAL SĂNĂTATEA ANIMALELOR, PLANTELOR ȘI
SIGURANȚA ALIMENTELOR/
P.I. NATIONAL CENTER OF ANIMAL, PLANT HEALTH AND FOOD SAFETY
Laboratorul produse de origine vegetală și produse de uz fitosanitar /
Laboratory of plant origin products and plant protection products
MD-2052, str. Meșterul Manole, nr.4 Chișinău, Republica Moldova,
email: receptie@cnsapsa.ansa.gov.md Tel: (373) 22-47-17-13, (373) 22-47-10-20

Aprobat / Approved
Zuza Elena

L.S./P.S.



RAPORT DE ÎNCERCĂRI / TEST REPORT

Nr. 03177 din / from 09.09.2025

Detalii solicitant:
Applicant:

ION BÎZGAN Î.I.
r-nul Anenii, s. Puhaceni

Detalii produs:

Morcov

Product details:

Cantitate lot / suprafață:

100 t

Quantity batch / surface:

Eșantionare: Prigala Tatiana - inspector A.N.S.A.
Sampling by:

Locul eșantionării: Anenii Noi, s. Puhaceni
Sampling location:

Document însoțire: 20445

din 05.09.2025

Accompanying document:

from

Origine: Republica Moldova

Destinație lot: Republica Moldova

Origin:

Destination of batch:

Sigiliu: 00028916

Seal Nr.:

Nr./ cantitate probă: 1 most./1,8 kg

Data recepției: 08.09.2025

Nr./ sample mass:

Receiving date:

Cod proba: 03177/1

Sample code:

Informație suplimentară: Roadă anului 2025
Additional information:

Solicitare:
Request:

Determinare reziduuri de pesticide și conținut de nitrați
Determination of pesticide residues and nitrate content
03177/1 - Conținutul de nitrați

Notă:
Note:

Informația privind identificarea lotului și a probei este declarată de solicitant pe propria răspundere
The identification of the batch and the sample is declared by the applicant on his own responsibility

Responsabil recepție / Reception manager: Beleniuc Ala

Ion Bîzgan



REZULTATELE ÎNCERCĂRILOR / TEST RESULTS

03177 din / from 09.09.2025

Produs / Product	Rezultate / Test results	U.M. / Unit	LMA / MRL	Metoda de încercare / Test method	Referințe / References	U / Uncertainty
03177	167	mgNO3/kg	---	Ionometrică	PS-LCR-RN-04	±37

Brînză Olga

Boeva Maria

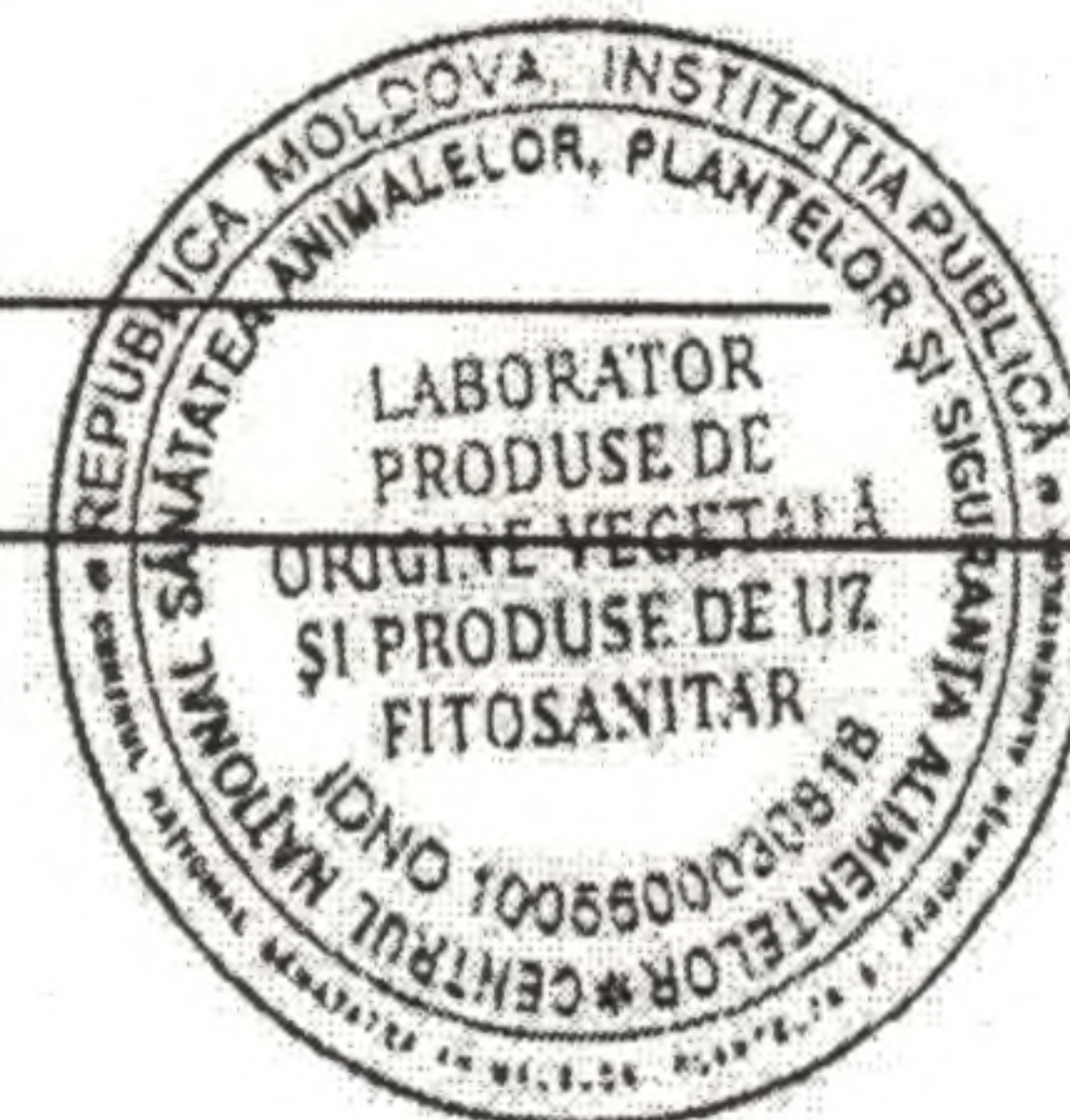

NM - neacreditat MOLDAC / unaccredited by MOLDAC

în metoda Cromatografie Lichidă cu spectrometrie de masă în tandem /

the Liquid Chromatography tandem mass spectrometry method

prin metoda Cromatografie de Gaze cu spectrometrie de masă în tandem /

the Gas Chromatography tandem mass spectrometry method

Maximum residue level

Limit

Încercare / the limit of quantification of the test method

LC MS/MS / LOQ for LC MS/MS and GC MS/MS methods

LOQ for the ionometric method

Se bazează metodele de încercare / References - are the internal documents for the test methods

Directorate

Se prezintă cu incertitudine extinsă (U), folosind un factor de acoperire $k=2$, nivelul de încredere $P=95\%$. Rezultatele acestui document se referă la eșantionare și nu poartă răspundere pentru informațiile furnizate de solicitant sau persoana ce a efectuat eșantionarea care pot afecta raportul nu este acoperit de acreditare. Reproducerea parțială a acestui document este permisă doar cu aprobarea scrisă a laboratorului. Acest document este destinat persoanelor desemnate /

Presented with extended uncertainty (U), using a coverage factor $k=2$, confidence level $P=95\%$. The results only referred to the analyzed sample. Laboratory is not responsible for information supplied by the applicant or person who performed the sampling which can affect the validity of the results. The partial reproduction of this document is allowed only with the written permission of the laboratory. This document is intended for designated persons

Copia electronică: Prigala Tatiana - inspector A.N.S.A.

Electronic copy:

Laboratorul de încercări produse agroalimentare

MD 2004 Chișinău str. Coca 28 fax +373 22 74 85 11 tel 22 218 412 e-mail labmac@cmac.md

E-CMAC

RAPORT DE ÎNCERCĂRI

Nr. 5244-A din 12 august 2025



Denumirea produselor,
ambalarea, volumul partidei,
data fabricării,
termen de valabilitate

Varză (cîmp), r.a.2025

1. Producătorul
2. Solicitantul
3. Documente de însoțire
4. Locul prelevării probei
5. Prezentat de către
6. Cantitatea probei
7. Data primirii probelor
8. Scopul încercărilor
9. Documente normative (DN)

G.T. "Tudor Chiriac", or. Strășeni, str. Mateevici, 7

-- " --

Cererea Nr. 1742 din 11.08.2025

G.T. "Tudor Chiriac", or. Strășeni, str. A. Mateevici, 7

Solicitant

2 buc

11 august 2025

Data începerii încercărilor

11.08.2025

Data finisării încercărilor

12.08.2025

Adresare

De facto

REZULTATELE ÎNCERCĂRILOR

Indicii determinați, unități de măsură	Metoda de încercări	Limite admisibile conform DN	Rezultate	$U_{k=2}$ $P=95\%$
Caracteristici toxicologice				
Conținutul de nitrati, mg/kg	GOST 29270-95; IM 5048-89	-	1298	±325

Responsabili de încercări:

E. Movilă

Sef de laborator

S. Paicu



Rezultatele încercărilor sunt eliberate pentru proba prelevată și prezentată de către client

Atenție producătorilor și organelor de control!

Copia Raportului de încercări nu este valabilă fără originalul semnăturii și a ștampilei laboratorului de încercări care l-a eliberat

Prezentul Raport de încercări nu poate fi reprodus sau utilizat integral sau parțial fără permisiunea laboratorului de încercări care l-a eliberat

Sfârșit raport Nr. 5244-A din 12.08.2025

ANNEX



PHYTOSANITARY CERTIFICATE:

No. EC / NL / PCNU 336173315

Date : 20-AUGUST-2025

Page : 1 of 1

8 Distinguishing marks, numbers and description of packages; name of produce botanical name of plants			9 Quantity declared
No. Product (fresh fruits and vegetables)	Packages		
0007 Capsicum annuum (NETHERLANDS) <i>hede: pras</i> CAPSICUM	384 Box		1,920.00 kg
0008 Apium graveolens var. dulce (SPAIN) <i>Telina</i> CELERY	75 Box		525.00 kg

Place of issue : RIDDERKERK

Date : 20-AUGUST-2025

Stamp of organization and name of authorized officer:

(Signature)
F.H.M. Kemmerling

DECLARAȚIE DE CONFORMITATE
I.G.S. «METRO CASH & CARRY MOLDOVA» S.R.L.
Punct de lucru com. Stăuceni
Seria A Nr. 192094
C/f 1004601002738
Declarăm pe propria răspundere
că produsele din prezenta factură
sunt conforme cu declarațiile
prodătorului/importatorului pe
care le deținem și care
pot fi oferite la cerere.

REPUBLICA MOLDOVA
AGENCIA NACIONAL
DE SEGURIDAD ALIMENTARIA
Y DE INSPECCION FRONTIERA
EUROPEA
INTRA REA PERMIS
27 08 25



QUALITY CERTIFICATE /DECLARATION OF PRODUCER

For products exported to Moldova

Exporter : DUE ERRE IMPORT EXPORT s.r.l.

Consignee : DORVIC GROUP SRL

Address : RAIONUL ANENII NOI, SATUL CALFA, MOLDOVA

Name of product: *Salată* *Conopida*
BABY LEAF, LETTUCE GENTILE, CAULIFLOWERS, LETTUCE
ICEBERG, GREEN CELERY, ROSEMARY
felina verde

Invoice number : 15/0000153

Number of cartons : 2719

Net weight of Goods : 5.201,60 KG

Production date : 08/09/2025

We hereby confirm that during the production and growing our products this production doesn't contain Genetically Modified Organism (GMO)

The goods were produced and packed under hygienic conditions

The products upon inspection by sampling, have met the international sanitary requirements.

The goods were controlled and underwent laboratory tests confirming their quality

The goods are free from radiation

DECLARAȚIE DE CONFORMITATE
I.C.S. «METRO CASH & CARRY MOLDOVA» S.R.L.
Punct de lucru com. Stăuceni
Seria A Nr.192094
C/f 1004601002738
Declarăm pe propria răspundere
că produsele din prezenta factură
sunt conforme cu declarațiile
producătorului/importatorului pe
care le deținem și care
care le oferite la cerere

DUE ERRE IMPORT EXPORT S.R.L.
Via Tabazzotto 2 - 45025 Fratta Polesine (RO)
Sede operativa: Corso Stati Uniti, 50 - 35127 PADOVA
C.F./P.I./R.I. NO. 01011280292 - SDE: M50XCR1
Capitale sociale 600.000,00 € - REA NO-109250
Tel. +39 049 8701522 - Fax +39 049 7628474
E-mail: info@due-erre.com - pec@pec.due-erre.com

Place and date : 09/09/2025 Padua Italy



IP. CENTRUL NAȚIONAL SĂNĂTATEA ANIMALELOR, PLANTELOR ȘI
SIGURANȚA ALIMENTELOR/
P.L. NATIONAL CENTER OF ANIMAL, PLANT HEALTH AND FOOD SAFETY
Laboratorul produse de origine vegetală și produse de uz fitosanitar /
Laboratory of plant origin products and plant protection products
MD-2052, str. Meșterul Manole, nr.4 Chișinău, Republica Moldova,
email: receptie@ensapsa.ansa.gov.md Tel: (373) 22-47-17-13, (373) 22-47-10-20

Aprobat / Appro
Zuza El

RAPORT DE ÎNCERCĂRI / TEST REPORT

Nr. 02052 din / from 17.07.2025



Detalii solicitant: **TODICA ION**
Applicant: **r-ul Anenii Noi, s. Gura Bîcului**

Detalii produs: **Sfeclă roșie**
Product details:
Cantitate lot / suprafață:
Quantity batch / surface:

Eșantionare: **Autocontrol** Locul eșantionării: **Anenii Noi**
Sampling by: Sampling location:

Document însoțire: din **16.07.2025**
Accompanying document: from

Origine: **Republica Moldova** Destinație lot: **Autocontrol**
Origin: Destination of batch:

Sigiliu: ---
Seal Nr.:

Nr./ cantitate probă: **1 most./1 kg** Data recepției: **16.07.2025**
Nr./ sample mass: Receiving date:

Cod proba: **02052/1**
Sample code:

Informație suplimentară: **Câmp deschis, roada anului 2025**
Additional information:

Solicitare: **Determinare reziduuri de pesticide și conținut de nitrați**
Request: **Determination of pesticide residues and nitrate content**
02052/1 - conținutul de nitrați

Notă: **Informația privind identificarea lotului și a probei este declarată de solicitant pe propria răspundere**
Note: **The identification of the batch and the sample is declared by the applicant on his own responsibility**

Responsabil recepție / Reception manager: **Beleniuc Ala**

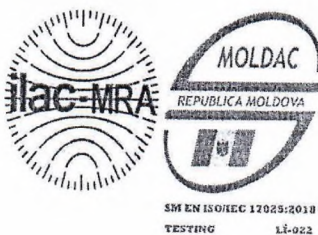

I.P. CENTRUL NAȚIONAL SĂNĂTATEA ANIMALELOR, PLANTELOR ȘI
SIGURANȚA ALIMENTELOR/
P.I. NATIONAL CENTER OF ANIMAL, PLANT HEALTH AND FOOD SAFETY
Laboratorul produse de origine vegetală și produse de uz fitosanitar /
Laboratory of plant origin products and plant protection products
MD-2052, str. Meșterul Manole, nr.4 Chișinău, Republica Moldova,
email: receptie@ensapsa.ansa.gov.md Tel: (373) 22-47-17-13, (373) 22-47-10-20

Aprobat / Approved
Zuza Elena

L.Ș./P.S

RAPORT DE ÎNCERCĂRI / TEST REPORT

Nr. 02549 din / from 15.08.2025



Detalii solicitant:
Applicant: STÎNCA VICTORIA VASILII din s. Corjeuți, raionul Briceni GȚ
r-nul Briceni, s. Corjeuți

Detalii produs:
Product details: Ceapa
Cantitate lot / suprafață:
Quantity batch / surface: 600 t

Eșantionare: Cumpăta Iacov - inspector A.N.S.A.
Sampling by:

Locul eșantionării: Briceni, s. Corjeuți
Sampling location:

Document însoțire: 17048 din 11.08.2025
Accompanying document: from

Origine: Republica Moldova Destinație lot: Romania, CSI, UE
Origin: Destination of batch:

Sigiliu: CF-056806
Seal Nr.:

Nr./ cantitate probă: 1 most./3,2 kg Data recepției: 12.08.2025
Nr./ sample mass: Receiving date:

Cod proba: 02549/1
Sample code:

Informație suplimentară:
Additional information: Soi "Taresco", roada anului 2025

Solicitare:
Request: Determinare reziduuri de pesticide și conținut de nitrați
Determination of pesticide residues and nitrate content

02549/1- analiza multireziduala LC-MS/MS

Notă:
Note: Informația privind identificarea lotului și a probei este declarată de solicitant pe propria răspundere
The identification of the batch and the sample is declared by the applicant on his own responsibility

Responsabil recepție / Reception manager: Beleniuc Ala



I.P. CENTRUL NAȚIONAL SĂNĂTATEA ANIMALELOR, PLANTELOR ȘI
SIGURANȚA ALIMENTELOR/
P.I. NATIONAL CENTER OF ANIMAL, PLANT HEALTH AND FOOD SAFETY
Laboratorul produse de origine vegetală și produse de uz fitosanitar /
Laboratory of plant origin products and plant protection products
MD-2052, str. Meșterul Manole, nr.4 Chișinău, Republica Moldova,
email: receptie@cnsapsa.ansa.gov.md
Tel: (373) 22-47-17-13, (373) 22-47-10-20



Directoare / Director
Tatiana Rotari



RAPORT DE ÎNCERCĂRI / TEST REPORT

Nr. 01219 din / from 04.06.2025

Detalii solicitant:

Applicant:

VERDURELO PROD SRL

mun. Chișinău, s. Bîc, str. Sfînta Treime, 20

Detalii produs:

Product details:

Cantitate lot/suprafață:

Quantity batch/surface:

Mărar

Eșantionare: Autocontrol

Sampling by:

Locul eșantionării: Chisinau, s. Bîc

Sampling location:

Document însoțire: ----

Accompanying document:

din 03.06.2025

from

Origine: Republica Moldova

Origin:

Destinație lot: Republica Moldova

Destination of batch:

Sigiliu: ----

Seal Nr.:

Nr./cantitate probă: 1 most./1 kg

Nr/sample mass:

Data recepției: 03.06.2025

Receiving date:

Cod proba: 01219/1

Sample code:

Informație suplimentară: Roada anului 2025.

Additional information:

Solicitare:

Request:

Determinare reziduuri de pesticide și conținut de nitrați

Determination of pesticide residues and nitrate content

01219/1- conținutul de nitrați

Notă:

Note:

Informația privind identificarea lotului și a probei este declarată de solicitant pe propria răspundere

The identification of the batch and the sample is declared by the applicant on his own responsibility

Responsabil recepție / Reception manager: **Negru Diana**

Șef LPOVPUF / Head LP0PPPP:

Zuza Elena

REZULTATELE ÎNCERCĂRILOR / TEST RESULTS

Nr. 01219 din / from 04.06.2025

Cod Proba / Sample code	Parametru / Parameter	Rezultate / Test results	U.M.	LMA / MRL	Metoda de încercare / Test method	Referințe / References	U
01219/1	Conținutul de nitrați- AM	974	mgNO3/kg	---	Ionometrica	PS-LCR-RN-04	±319

Notă / Note: -----

Responsabil încercare / Test responsible person:

Brînza Olga

Șefă Laborator / Head of Laboratory:

Boeva Maria

Abrevieri / Abreviation: AM - acreditat MOLDAC / accredited by MOLDAC
NM - neacreditat MOLDAC / unaccredited by MOLDAC

LC MS/MS - Determinarea reziduurilor de pesticide prin metoda Cromatografie Lichidă cuplată cu spectrometrie în tandem /
determination of pesticide residues using the Liquid Chromatographic method with tandem mass spectrometry
GC MS/MS - Determinarea reziduurilor de pesticide prin metoda Cromatografie Gazoasă cuplată cu spectrometrie în tandem /
determination of pesticide residues using the Gas Chromatographic method with tandem mass spectrometry

LMA - limita maxima admisibila / MRL - the maximum residue level

U.M. - unitatea de masura / unit of measurement

LOQ - limita de cuantificare a metodei de încercare / the limit of quantification of the test method

0,01 mg/kg - LOQ pentru metodele LC MS/MS și GC MS/MS / LOQ for LC MS/MS and GC MS/MS methods

36 mg/kg - LOQ pentru metoda ionometrică / LOQ for the ionometric method

Referințe - reprezintă documentele interne pe care se bazează metodele de încercare / References - are the internal documents for the test methods

IPCNSAPSA / PINAAPHFS - Instituția Publică Centrul Național Sănătatea Animalelor, Plantelor și Siguranța Alimentelor / Public Institution National Center of Animal, Plant Health and Food Safety

LPOVPUF - Laboratorul Produse de Origine Vegetală și Produse de Uz Fitosanitar / Laboratory of Plants Origin Products and Plant Protection Products

Rezultatele în prezentul raport de încercări pot fi prezentate cu incertitudine extinsă (U), folosind un factor de acoperire $k=2$, nivelul de încredere $P=95\%$. Rezultatele acestui document se referă doar la proba analizată. Laboratorul nu este responsabil de eșantionare și nu poartă răspundere pentru informațiile furnizate de solicitant sau persoana ce a efectuat eșantionarea care pot afecta validitatea rezultatelor. Orice comentariu sau notă la acest raport nu este acoperit de acreditare. Reproducerea parțială a acestui document este permisă doar cu aprobarea scrisă a laboratorului. /

The results in this test report can be presented with extended uncertainty (U), using a coverage factor $k=2$, confidence level $P=95\%$. The results only referred to the analyzed sample. Laboratory is not responsible for sampling and does not accept any responsibility for information supplied by the applicant or person who performed the sampling which can affect the validity of the results. Any reported comments have not to be considered part of accreditation. The partial reproduction of this document is allowed only with the written permission of the laboratory.

Originale / Originals:

Laborator / Laboratory:

1

Beneficiarul / Applicant Nr.

1

Copia electronică: Solicitantului

Electronic copy:

REPUBLIC OF TÜRKİYE
MINISTRY OF AGRICULTURE
AND FORESTRY

ATTACHMENT SHEET FOR
PHYTOSANITARY CERTIFICATE
OR
PHYTOSANITARY CERTIFICATE
FOR RE-EXPORT



REPUBLIC OF TÜRKİYE
MINISTRY OF AGRICULTURE
AND FORESTRY

PHYTOSANITARY CERTIFICATE
OR
PHYTOSANITARY CERTIFICATE
FOR RE-EXPORT

NO

EC/TR A 6132852

DATE

03 October 2025

TO: THE PLANT PROTECTION ORGANIZATION(S) OF

MOLDOVA

ADDITIONAL DECLARATION OR PRODUCT LIST

			GROSS	NET
480 PLASTIC CASES	FRESH TOMATO /Solanum lycopersicum L.	310019506-15-204	3700 kg	3450 kg
480 PLASTIC CASES	FRESH MANDARINES-PRIMASOL /Citrus reticulata Blanco	310019506-15-203	4700 kg	4400 kg
605 PLASTIC CASES	FRESH POMEGRANATE /Punica granatum L.	310019506-15-206	2850 kg	2550 kg
500 PLASTIC CASES	FRESH LEMONS-MEYER /Citrus limon L. Burm.	310019506-15-202	4850 kg	4550 kg
720 PLASTIC CASES	FRESH TOMATOES-VERTY /Solanum lycopersicum L.	310019506-15-205	5400 kg	5050 kg
TOTAL			21500 kg	20000 kg

PLACE OF ISSUE
MERSIN/TÜRKİYE

REPUBLICA MOLDOVA
AGENCIA NAȚIONALĂ
PENTRU SIGURANȚA ALIMENTELOR
Postul de inspecție la frontieră
DATE ISSUED
03 October 2025
INTRAPEAȘĂ PERMISĂ

NAME AND SIGNATURE OF AUTHORIZED OFFICER

REȘITARIAN
Inspector

STAMP OF THE ORGANIZATION

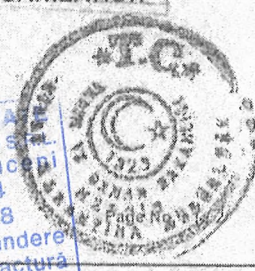

DECLARAȚIE DE CONFORMITATE
I.C.S. «METRO CASH & CARRY MOLDOVA» S.R.L.
Punct de lucru com. Stăuceni
Seria A Nr.192094
C/f 1004601002738
Declarăm pe propria răspundere
că produsele din prezenta factură
sînt conforme cu declarațiile
producătorului/importatorului pe
care le deținem și care
pot fi oferite la calea

Laboratorul de încercări produse agroalimentare

MD 2064 Chisinau, str. Coca, 28; fax +373 22 74 85 11, tel. 22 218 442, email: lipacmc@cmac.md



RAPORT DE ÎNCERCĂRI

Nr. 2759-A din 06 mai 2025



Denumirea produselor,
ambalarea, volumul partidei,
data fabricării,
termen de valabilitate

Castraveți, r.a 2025

1. Producătorul
2. Solicitantul
3. Documente de însoțire
4. Locul prelevării probei
5. Prezentat de către
6. Cantitatea probei
7. Data primirii probelor
8. Scopul încercărilor
9. Documente normative (DN)

GT "Glodeanu Vladislav Anatolie", r-ul Ungheni

GT "Glodeanu Vladislav Anatolie", r-ul Ungheni, s. Vulpești

Cererea Nr. 908 din 05.05.2025

G.T. "Glodeanu Vladislav Anatolie", r-nul Ungheni

Solicitant

1,0 kg

05 mai 2025

Data începerii încercărilor

05.05.2025

Data finisării încercărilor

06.05.2025

Adresare

De facto

REZULTATELE ÎNCERCĂRILOR

Indicii determinați, unități de măsură	Metoda de încercări	Limite admisibile conform DN	Rezultate	$U_{P=95\%}^{k=2}$
Caracteristici toxicologice				
Continutul de nitrati, mg/kg	GOST 29270-95, IM 5048-89	-	<30	-

Responsabili de încercări:

E. Movilă

Șef de laborator

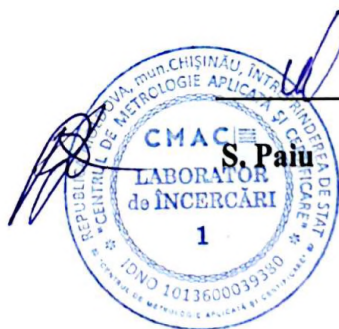

Rezultatele încercărilor sunt eliberate pentru proba prelevată și prezentată de către client

Atenție producătorilor și organelor de control!

Copia Raportului de încercări nu este valabilă fără originalul semnăturii și a ștampilei laboratorului de încercări care l-a eliberat.

Prezentul Raport de încercări nu poate fi reprodus sau utilizat integral sau parțial fără permisiunea laboratorului de încercări care l-a eliberat.

Sfârșit raport Nr. 2759-A din 06 mai 2025

REPUBLICA MOLDOVA

CERTIFICAT DE CONFORMITATE



Nr. de înregistrare

OCpr-004. 1L 013533 – 2024

Data emiterii:
21 decembrie 2024

Valabil pînă la:
25 septembrie 2027



ORGANISMUL DE CERTIFICARE PRODUSE ALIMENTARE "CONSERVSTANDARD",
Adresa juridică: Republica Moldova, mun. Chișinău, str. București, 90
Adresa fizică: Republica Moldova, mun. Chișinău, str. Uzinelor 11,
GSM: 079541979; e-mail: cons_cert@mail.ru

PRIN PREZENTUL DOCUMENT SE CONFIRMĂ FAPTUL, CĂ PRODUSELE IDENTIFICATE ASTFEL
DENUMIRE/DESCRIERE

Conserve. Pasta de tomate 25%, calitatea întâi. Produs sterilizat.

Codul NC MD
2002

Lotul: 43700 borcane de sticlă cu volumul 720 ml;
11500 borcane de sticlă cu volumul 430 ml;
10000 borcane de sticlă cu volumul 314 ml.

Data fabricării, lotul – si ambalajul – a se vedea anexa nr. 002290 la certificatul de conformitate.

SÎNT CONFORME CU CERINȚELE OBLIGATORII STABILITE ÎN:

SM 247:2004 "Conserve. Produse de tomate concentrate. Condiții tehnice"; "Regulamentul sanitar privind
contaminării din produsele alimentate", pp. 77, 89 – Hotărârea Guvernului Republicii Moldova nr. 520 din 22.06.2010;
"Norme fundamentale de radioprotecție. Cerințe și reguli igienice" (NFRP-2000) din 27.02.2001;
GOST 30425-97 "Conserve. Metoda de determinare a sterilității industriale"; Legea nr. 279 din 15.12.2017
privind informarea consumatorului cu privire la produsele alimentare, art. 8, alin (1)

PRODUCĂTOR: S.R.L. "GREEN PROD",

Republica Moldova, r-nul Anenii Noi, s. Mereni, str. 31 August, 4

Codul țării
MD

SOLICITANT: S.R.L. "GREEN PROD",

Republica Moldova, mun. Chișinău, str. Alba Iulia, 194, ap. 32, tel: 069900808.

Codul IDNO
1013600008494

CERTIFICATUL ESTE ELIBERAT ÎN BAZA

- Buletin de analiză nr. 232/23 din 20.12.2024, eliberat de către Organismul de certificare "Conservstandard".
- Certificat de calitate al producătorului f/nr. din 28.11.2024.
- Certificat de înregistrare oficială pentru siguranța alimentelor Seria CSA nr. CSA 0002230 din 07.05.2019, eliberat de către Agenția națională pentru Siguranța Alimentelor r-nul Anenii Noi, Republica Moldova.

INFORMAȚIE SUPLIMENTARĂ: Schema de certificare 1b (certificare lot).

Condiții de păstrare: temperatura de la 0 pînă la plus 25°C, umiditatea relativă a aerului max 75%.
Termen de valabilitate al produsului - 3 ani.

Seria A Nr. 00577

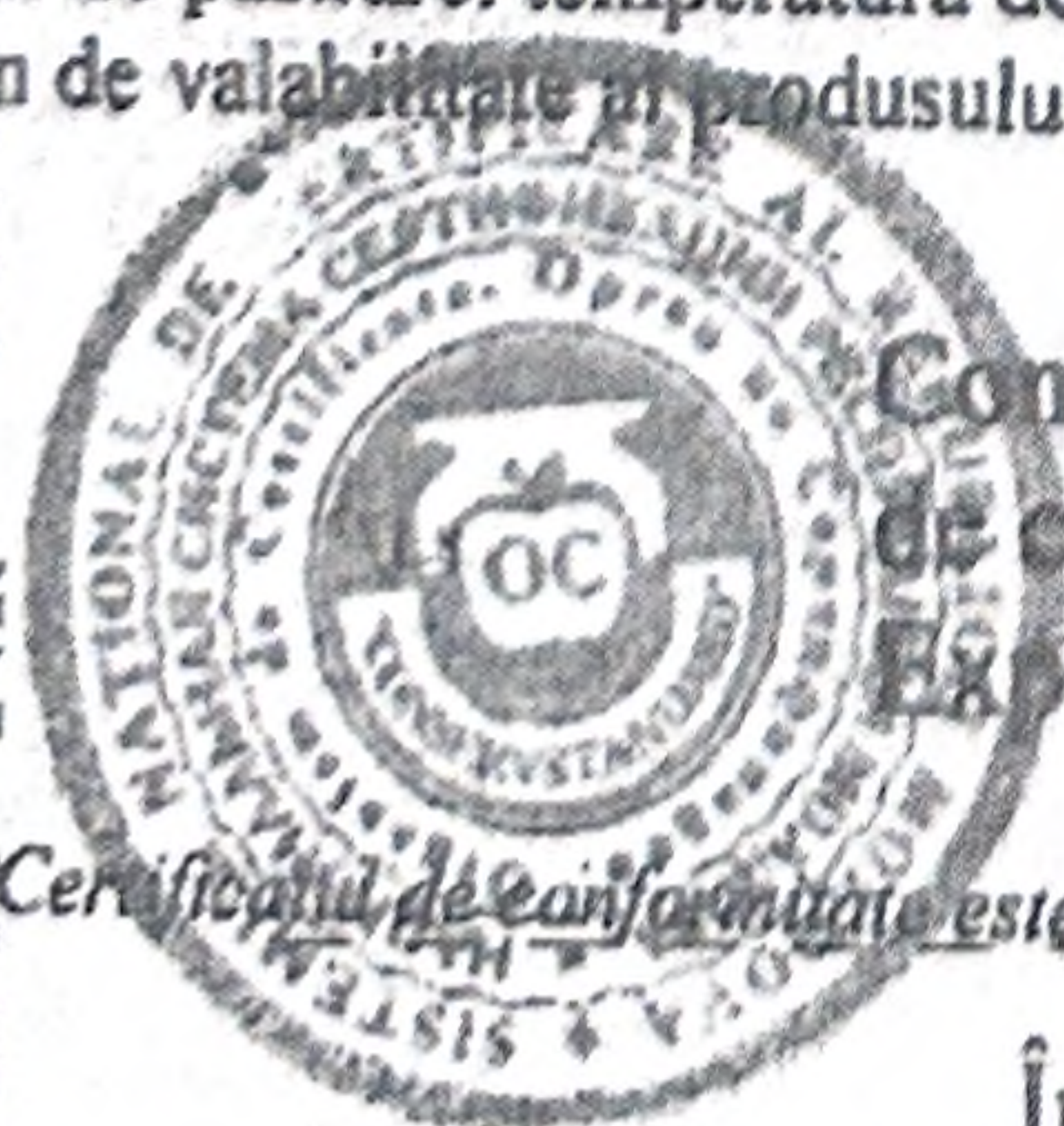

Conducătorul organismului
de certificare
Expert

L. Potorac

L. Potorac

I. Casianenco

I. Casianenco

Certificatul de conformitate este valabil doar însoțit de Raportul de înregistrare și Buletinul de analiză a produselor.

În atenția antreprenorilor și organelor de control!
Copiile certificatelor de conformitate se legalizează în modul stabilit.



SM EN ISO/IEC 17025:2018
TESTING LI-022

I.P. CENTRUL NAȚIONAL SĂNĂTATEA ANIMALELOR, PLANTELOR ȘI
SIGURANȚA ALIMENTELOR/
P.I. NATIONAL CENTER OF ANIMAL, PLANT HEALTH AND FOOD SAFETY
Laboratorul produse de origine vegetală și produse de uz fitosanitar /
Laboratory of plant origin products and plant protection products
MD-2052, str. Meșterul Manole, nr.4 Chișinău, Republica Moldova,
email: receptie@cnsapsa.ansa.gov.md Tel: (373) 22-47-17-13, (373) 22-47-10-20

Aprobat / Approved
Zuza Elena



RAPORT DE ÎNCERCĂRI / TEST REPORT

Nr. 04252 din / from 12.11.2025

Detalii solicitant:
Applicant:

CODREAN-PRIM SRL
r-nul Soroca, s. Visoca

Detalii produs:

Mere

Product details:

Cantitate lot / suprafață:

Quantity batch / surface:

Eșantionare: **Autocontrol**

Locul eșantionării: **Soroca**

Sampling by:

Sampling location:

Document însoțire: ---

din **07.11.2025**

Accompanying document:

from

Origine: **Republica Moldova**

Destinație lot: **Republica Moldova**

Origin:

Destination of batch:

Sigiliu: ---

Seal Nr.:

/ cantitate probă: **1 most./1 kg**

Data recepției: **07.11.2025**

nr./ sample mass:

Receiving date:

Cod proba: **04252/1**

Sample code:

Informație suplimentară: **Roada anului 2025.**

Additional information:

Solicitare:

Request:

Determinare reziduuri de pesticide și conținut de nitrați
Determination of pesticide residues and nitrate content
04252/1 - analiza multireziduala LC-MS/MS, GC-MS/MS

Notă:

Note:

Informația privind identificarea lotului și a probei este declarată de solicitant pe propria răspundere
The identification of the batch and the sample is declared by the applicant on his own responsibility

Responsabil recepție / Reception manager: **Prodius Dina**

REZULTATELE ÎNCERCĂRILOR / TEST RESULTS

Nr. 04252 din / from 12.11.2025

Cod Proba / Sample code	Parametru / Parameter	Rezultate / Test results	U.M.	LMA / MRL	Metoda de încercare / Test method	Referințe / References	U
04252/1	Clorantiraniliprol-AM	0,025	mg/kg	0,400	LC MS/MS	PS-DCR-RP-03	---
04252/1	Pirimetanil-AM	0,015	mg/kg	15,000	GC MS/MS	PS-DCR-RP-01	---

Notă / Note: Lista substanțelor analizate și limita de cuantificare (LOQ) sunt prezentate în anexa la prezentul raport.

Responsabil încercare / Test responsible person:

Boeva Maria

Zolotcov Inga

Șefă DCR / Persoana desemnată:

Boeva Maria

Head of RCD / Designated person:

Abrevieri / Abreviation:

AM - acreditat MOLDAC / accredited by MOLDAC; NM - neacreditat MOLDAC / unaccredited by MOLDAC
LC MS/MS - Determinarea reziduurilor de pesticide prin metoda Cromatografie Lichidă cu spectrometrie de masă în tandem /
determination of pesticide residues using the Liquid Chromatography tandem mass spectrometry method
GC MS/MS - Determinarea reziduurilor de pesticide prin metoda Cromatografie de Gaze cu spectrometrie de masă în tandem /
determination of pesticide residues using the Gas Chromatography tandem mass spectrometry method
LMA - limita maxima admisibila / MRL - the maximum residue level
U.M. - unitatea de masura / unit of measurement
LOQ - limita de cuantificare a metodei de încercare / the limit of quantification of the test method
0,01 mg/kg - LOQ pentru metodele LC MS/MS și GC MS/MS / LOQ for LC MS/MS and GC MS/MS methods
36 mg/kg - LOQ pentru metoda ionometrică / LOQ for the ionometric method
Referințe - reprezintă documentele interne pe care se bazează metodele de încercare / References - are the internal documents for the test methods
DCR / RCD - Direcția Control Reziduri / Residues Control Directorate

Rezultatele în prezentul raport de încercări pot fi prezentate cu incertitudine extinsă (U), folosind un factor de acoperire $k=2$, nivelul de încredere $P=95\%$. Rezultatele acestui document se referă doar la proba analizată. Laboratorul nu este responsabil de eșantionare și nu poartă răspundere pentru informațiile furnizate de solicitant sau persoana ce a efectuat eșantionarea care pot afecta validitatea rezultatelor. Orice comentariu sau notă la acest raport nu este acoperit de acreditare. Reproducerea parțială a acestui document este permisă doar cu aprobarea scrisă a laboratorului. Acest document este valabil doar semnat, stampilat și aprobat de persoanele desemnate /

The results in this test report can be presented with extended uncertainty (U), using a coverage factor $k=2$, confidence level $P=95\%$. The results only referred to the analyzed sample. Laboratory is not responsible for sampling and does not accept any responsibility for information supplied by the applicant or person who performed the sampling which can affect the validity of the results. Any reported comments have not to be considered part of accreditation. The partial reproduction of this document is allowed only with the written permission of the laboratory. This document is valid only signed, stamped and approved by the designated persons

Originale / Originals:

Laborator / Laboratory:

1

Beneficiarul / Applicant Nr.

1

Copia electronică: Autocontrol

Electronic copy:





República
del Ecuador

Agencia de Regulación y Control
Fito y Zoosanitario

CERTIFICADO FITOSANITARIO DE EXPORTACIÓN
PHYTOSANITARY CERTIFICATE FOR EXPORT

N° 09923296610012514611P

	Organización de Protección Fitosanitaria de Ecuador Plant Protection Organization of Ecuador	A: Organización (es) de Protección Fitosanitaria de: Plant Protection Organization (s) of: Romania; Moldova, Republic Of	
I. Descripción del Envío / Description of Consignment			
1. Nombre y dirección del exportador / Name and address of exporter OTISGRAF S.A., CIUDAD COLON SOLAR 6 MANZANA 274 PARQUE EMPRESARIAL COLON EDIFICIO COLONCORP GUAYAQUIL RUC: 0992329661001- ECUADOR		2. Nombre y dirección declarados del destinatario / Declared name and address of consignee FRUCT EXPERT - PLUS SRL, CHISINAU STR. M. SADOVEANU 4/3 AP 43 Phone: 069114021 Email: INFO@FRUCTEXPERT.MD	
3. Lugar de origen / Place of origin Ecuador, Guayas		4. Medios de transporte declarados / Declared means of conveyance Maritime	
5. Punto de entrada declarado / Declared point of entry Romania - CONSTANTA; Moldova, Republic Of - CHISINAU (EX KISHINEV)		6. Marcas distintivas / Distinguishing marks EXCELBAN - M/V: CMA CGM HARMONY 0DVLWN1MA	
7. Número y descripción de los bultos / Number and description of packages 1220 Box		8. Cantidad declarada y nombre del producto / Name of product and quantity declared Fruta / Fruit - banano Net Weight: 23180 Kilograms Gross Weight: 25010 Kilograms	
9. Nombre botánico de las plantas / Botanical name of plants <i>Musa sapientum</i>			
<p>Por la presente se certifica que las plantas, productos vegetales u otros artículos reglamentados descritos aquí se han inspeccionado y/o sometido a ensayos de acuerdo con los procedimientos oficiales adecuados y se considera que están libres de las plagas cuarentenarias especificadas por la parte contratante importadora y que cumplen los requisitos fitosanitarios vigentes de la parte contratante importadora, incluidos los relativos a las plagas no cuarentenarias reglamentadas. This is to certify that the plants, plant products or other regulated articles described herein have been inspected and/or tested according to appropriate official procedures and are considered to be free from the quarantine pests specified by the importing contracting party and to conform with the current phytosanitary requirements of the importing contracting party, including those for regulated non-quarantine pests</p>			
II. Declaración Adicional / Additional Declaration RF ->None RT ->None			
III. Tratamiento de Desinfestación y/o Desinfección / Desinfestation and/or Desinfection Treatment			
10. Fecha / Date N/A		11. Tratamiento / Treatment N/A	
12. Producto químico (Ingrediente activo) / Chemical (active ingredient) N/A		13. Duración y temperatura / Duration and temperature N/A	14. Concentración / Concentration N/A
15. Información adicional / Additional information CONTAINERS: CGMU6939832-			
Lugar de expedición / Place of issue Guayas		Firmado electrónicamente por: MARY ALEXANDRA SUAREZ MATIAS	
Fecha / Date Sunday 25 may 2025			
Nombre Funcionario Autorizado / Name of Authorized Officer SUAREZ MATIAS MARY ALEXANDRA		<p>Este documento ha sido suscrito con firma electrónica, mediante la Ley de comercio electrónico, firmas electrónicas, mensajes de datos - Art. 18 Decreto Ejecutivo N° 981 - Uso de firma electrónica de la república del Ecuador.</p>	

SRL "Bonvie PRO"
Mun. Chisinau
str.Feredeului 4



20.01.2025

CERTIFICAT DE CALITATE № 10

№	Produsul comandat (se marcheaza cu ✓)	Denumirea	Nr.Lot	Data fabricarii	Masa neta/ cutie	Termen de valabilitate (luni)	Asigurarea Conformitatii (Standart firma sau Instructiune tehnologica)
1		Nuci de caju WW320	I-2419282	28.02.2024	22,680 kg	12	SF 41419946-001:2020
2		Chips de banana	0498	27.02.2024	6,8 kg	12	SF 41419946-001:2020
3		Alune de padure blansate	280100326- 04-201	11.2024	10 kg	6	SF 41419946-001:2020
4		Ananas uscat rondele	08043000	01.02.2024	10 kg	12	SF 41419946-001:2020
5		Fisti crud 21/25	240481134760 1	28.01.2024	25 kg	12	SF 41419946-001:2020
6		Mere uscate natural	533	18.11.2024	5 kg	12	SF 41419946-001:2020
7		Pere uscate natural	534	18.11.2024	5 kg	12	SF 41419946-001:2020
8		Migdale Carmel 23/25	23-764152.02	02/2024	22,680 kg	12	SF 41419946-001:2020
9		Caise uscate industriale	440043031- 51-41	01.02.2024	12,5 kg	12	SF 41419946-001:2020
10		Fulgi de migdale 0,7-0,9 mm	PH C2400221	01/2024	10 kg	12	SF 41419946-001:2020
11		Migdale Blansate 27/30	PH M2301474	01/2024	10 kg	12	SF 41419946-001:2020
12		Migdale Non-Pareil	CTT231212-1	12/2024	22,680 kg	12	SF 41419946-001:2020
13		Seminte de dovleac	190/2024	21.06.2024	25 kg	12	SF 41419946-001:2020
14		Miez de nuca jumatati	OBPOP/03202 4/LH	07.03.2024	10 kg	12	SF 41419946-001:2020
15		Fistic prajit sarat	471	02.10.2024	8 kg	12	SF 41419946-001:2020
16		Struguri uscasi Malayar	JAL/N0171	05.2024	10 KG	12	SF 41419946-001:2020
17		Migdale Decojite Spania	361124N	09.2024	25 KG	12	SF 41419946-001:2020
18		Faina de migdale	M2400274	03/2024	10 KG	12	SF 41419946-001:2020
19		Miez de nuca fractionate	OBPOP/03202 4/LN	03.2024	10 kg	12	SF 41419946-001:2020
20		Seminte de in	CHO1020623	07/2024	25 KG	12	SF 41419946-001:2020
21		Caise uscate nr.1	440043031- 51-54	09/2024	12,5 kg	12	SF 41419946-001:2020
22		Floarea soarelui	Roada anului 2024	09/2024	25 kg	12	SF 41419946-001:2020
23		Seminte de susan	08/2024	JAL/N0273-1	25 KG	12	SF 41419946-001:2020

Conditii de pastrare: A se pastra intr-un loc uscat si racoros cu umiditatea relativa nu mai sus de 65-70 %;

Director Bacos Valeria

Bacos

Responsabil productie : Varban Andrei

Varban Andrei

I.P., LABORATORUL CENTRAL DE TESTARE A BĂUTURILOR ALCOOLICE/NEALCOOLICE ȘI A
PRODUSELOR CONSERVATE
LABORATORUL DE ÎNCERCĂRI

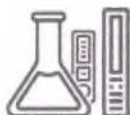

CentrLAB
food&beverages - testing&certification

MD-2019, str. Grenoble, 128 lit. "U", or. Codru, mun. Chișinău, Republica Moldova
Tel./fax (373 22) 28 59 59, 79 30 66; e-mail: laborator.lctbanpc@gmail.com



RAPORT DE ÎNCERCĂRI
Nr 0423MA din 11.09.2024

- Obiectul încercat (identificare, descriere)** *Mostra nr. 0423MA-I, Prune uscate*
Mostra ambalată în pungă de polietilenă, sigilată cu sigiliu nr. 00019878
- Solicitant** *ANSA*
- Informație furnizată de solicitant** *Mărimea lotului-140 tone*
- Eșantionarea** *De către inspector LORETA JDOBIN ; Anexa nr.1 la Ordinul nr.62/2024 (LCTBANC-Autohtone) , PV nr. 16932 din 04.09.2024*
- Cantitatea de mostră** *1 kg*
- Data primirii mostrei în LÎ** *05.09.2024*
- Scopul încercărilor** *Monitoring*
HG nr. 520 din 22.06.2010, anexa nr. 1
- Data începerii încercărilor** *10.09.2024*
- Data finisării încercărilor** *10.09.2024*

REZULTATELE ÎNCERCĂRILOR

Indici fizico-chimici

Indice	UM	Metoda de încercare	Valoarea de referință	Rezultatul obținut *
Aflatoxina B1	µg/kg	PS-17-IAC-HPL ed. 2	max. 2,0	< 0,5

*Incertitudinea de măsurare asociată rezultatelor încercărilor (valoarea după „±”) este estimată pentru un interval de încredere de aproximativ 95% și nu include contribuția din eşantionare. Rezultatele încercărilor cu semnul „<” reprezintă valorile situate sub limita de cuantificare a metodei.

Remarcă:

Şef Laborator de încercări



Zoia BOICO

Rezultatele se referă numai la mostrele supuse încercărilor
Prezentul raport poate fi reprodus numai integral și cu aprobarea laboratorului