



# "EXIMOTOR" SA

Rețea de magazine auto

Anexa nr.23  
la Documentația standard nr. \_\_\_\_\_  
din "\_\_\_" \_\_\_\_\_ 20\_\_

## Specificații de preț

	Numărul procedurii de achiziție ocds-b3wdp1-MD-1723814628944 din 05.09.2024									
	Obiectul de achiziție: <b>Utilaje de gospodărie comunală</b>									
Cod CPV	Denumirea bunurilor/serviciilor	Unitatea de măsură	Cantitatea	Preț unitar (fără TVA)	Preț unitar (cu TVA)	Suma fără TVA	Suma cu TVA	Termenul de livrare/prestare	Clasificație bugetară (IBAN)	Discount %
1	2	3	4	5	6	7	8	9	10	11
	<b>Bunuri/servicii</b>									
	<b>Furgonetă basculantă</b>	Buc.	3	690 000 lei	828 000 lei	1 380 000 lei	1 656 000 lei	În decurs de 60 zile din momentul semnării contractului.		
	<b>Microbuz</b>	Buc.	2	670 000 lei	804 000 lei	1 340 000 lei	1 608 000 lei			
	<b>Autovidanță</b>	Buc.	1	1 485 000 lei	1 782 000 lei	1 485 000 lei	1 782 000 lei			
	<b>Remorcă tractor</b>	Buc.	3	149 000 lei	178 800 lei	447 000 lei	536 400 lei			
	<b>Cisternă atașabilă tractor</b>	Buc.	5	109 000 lei	130 800 lei	545 000 lei	654 000 lei			
	<b>TOTAL</b>					<b>5 197 000 lei</b>	<b>6 236 400 lei</b>			

Semnat: \_\_\_\_\_ Numele, Prenumele: Socolova Natalia În calitate de: Director

Ofertantul: „Eximotor SA”, Adresa: mun. Chișinău, str. Albișoara 38A, MD2005

Adresa juridică: RM, mun. Chișinău, MD-2024, str. Aerodromului 15/6  
Adresa poștală: RM, mun. Chișinău, MD-2005, str. Albișoara 38A  
tel. 0 22 407-747; fax. 0 22 407-956  
e-mail: director@coleso.md  
www.coleso.md



c/f 1002600034712  
TVA 0603690  
BC "ProCredit Bank" SA  
c/d 2251130060160201  
BIC: PRCBMD22



# "EXIMOTOR" SA

Rețea de magazine auto

Anexa nr. 22  
la Documentația standard nr. \_\_\_\_\_  
din "\_\_\_\_" \_\_\_\_\_ 20\_\_

## Specificații tehnice

Numărul procedurii de achiziție ocds-b3wdp1-MD-1723814628944 din 05.09.2024							
Obiectul achiziției: <b>Utilaje de gospodărie comunală</b>							
Denumirea bunurilor/serviciilor	Denumirea modelului bunului/serviciului	Țara de origine	Produ-cătorul	Specificarea tehnică deplină solicitată de către autoritatea contractantă	Specificarea tehnică deplină propusă de către ofertant	Standarde de referință	
1	2	3	4	5	6	7	
<b>Bunuri/servicii</b>							
1	<b>Lot 1: Furgonetă basculantă</b>	<b>Furgonetă basculantă ISUZU 4x2 LHD</b>	China	POWERSTAR TRUCKS INDUSTRY CO.,LIMITED	Anul producției: 2023-2024 Kilometraj parcurs – nu mai mult de 20000 km Categorie: Benă basculantă (descărcare spate) Date tehnice: Cutie de viteză: manuală Tip combustibil – diesel Motor: Putere – min 95 kW; min. 120 CP Capacitate cilindrică: min. 2000 cc Clasa de poluare: Euro 6 Cabină șofer: dublă Număr de locuri – min.6 Greutatea brută legală a vehiculului –3500-3600 kg Lungime spațiu de încărcare: min. 3500mm Lățime spațiu de încărcare: min. 2000 mm Lățime vehicul – min.2.030 mm Înălțime remorcă : min 400 cm Accesorii obligatorii: Aer condiționat	- Anul producției: 2024; - Kilometraj parcurs –NOU; - Categorie: Benă basculantă (descărcare spate); Date tehnice: - Cutie de viteză: manuală; - Tip combustibil – diesel; - Motor: Putere – 96 kW; 130 CP - Capacitate cilindrică: 2499 cc - Clasa de poluare: Euro 6; - Cabină șofer: dublă; - Număr de locuri – 6; - Greutatea brută legală a vehiculului – 3500 kg - Lungime spațiu de încărcare: 3500mm; - Lățime spațiu de încărcare: 2000 mm; - Lățime vehicul –2120 mm; - Înălțime remorcă : 450 cm;	

Adresa juridică: RM, mun. Chișinău, MD-2024, str. Aerodromului 15/6  
Adresa poștală: RM, mun. Chișinău, MD-2005, str. Albisoara 38A  
tel. 0 22 407-747; fax. 0 22 407-956  
e-mail: director@coleso.md  
www.coleso.md



c/f 1002600034712  
TVA 0603690  
BC "ProCredit Bank" SA  
c/d 2251130060160201  
BIC: PRCBMD22



# "EXIMOTOR" SA

Rețea de magazine auto

					Girofar oranj Cârlig remorcare Structură pentru prelată, inclusiv prelată, H – 1600 mm	Accesorii obligatorii: - Aer condiționat - Girofar oranj - Cârlig remorcare - Structură pentru prelată, inclusiv prelată, H – 1600 mm.	
2	<b>Lot 2: Microbuz</b>	<b>Microbuz JMC Transit JX6605TB-N2</b>	China	Jiangxi Jiangling Motors Import&Export	Anul producției: Nou Date tehnice: Motor: Turbo-diesel, Capacitate cilindrică – 2000cc, Putere –min. 140 CP Cutie de viteză: manuală cu 6 trepte Număr de locuri – min.14 Greutatea brută legală a vehiculului –3500-3600 kg Accesorii obligatorii: Aer condiționat ABS, EBD Banchete ergonomice	- Anul producției: 2024 Nou; Date tehnice: - Motor: Turbo-diesel; - Capacitate cilindrică – 2378cc; - Putere –140 CP; - Cutie de viteză: manuală cu 6 trepte; - Număr de locuri – 14 pasageri + șofer; - Greutatea brută legală a vehiculului – 3500kg; Accesorii: - Aer condiționat; - ABS, EBD; - Banchete ergonomice.	
3	<b>Lot 3: Autovidanjă</b>	<b>Autovidanjă Isuzu ELF 4x2</b>	China	POWERSTAR TRUCKS INDUSTRY CO.,LIMITED	Anul producției: Nou Date tehnice: Configurarea axelor: 4X2 Motor: Turbo-diesel, Capacitate cilindrică – 2000cc, Putere –min. 140 CP Cutie de viteză: Mecanică, 5 + 1 – 6+1 Număr de locuri – min. 2 Tipul suspensiei: Arcuri/Pneumo Sistemul de siguranță: AEBS, ASR, EBD, LDWS Rezervorul de combustibil (litri): Minim 100 Lungimea (mm): 6.500 – 7.500 Lățimea (mm): 2.100 – 2.300 Înălțimea (mm): 2.200 – 2.500 Lățimea ecartamentului față (mm): 1.650 – 1.700 Lățimea ecartamentului spate (mm): 1.650 – 1.700 Ampatament (mm): 3.500 – 4.000	- Anul producției: 2024 Nou Date tehnice: - Configurarea axelor: 4X2 - Motor: Turbo-diesel, - Putere – 190 CP - Cutie de viteză: Mecanică, 6+1 - Număr de locuri – 2; - Tipul suspensiei: Arcuri; - Sistemul de siguranță: AEBS, ASR, EBD, LDWS ; - Rezervorul de combustibil (litri): 100; - Lungimea (mm): 6980; - Lățimea (mm): 2250; - Înălțimea (mm): 2500; - Lățimea ecartamentului față (mm): 1680;	

Adresa juridică: RM, mun. Chișinău, MD-2024, str. Aerodromului 15/6  
Adresa poștală: RM, mun. Chișinău, MD-2005, str. Albisoara 38A  
tel. 0 22 407-747; fax. 0 22 407-956  
e-mail: director@coleso.md  
www.coleso.md



c/f 1002600034712  
TVA 0603690  
BC "ProCredit Bank" SA  
c/d 2251130060160201  
BIC: PRCBMD22



# "EXIMOTOR" SA

Rețea de magazine auto

				<p>Masa proprie (kg): 3.500 – 4.500 Masa tehnic admisă: 6.000 – 6.500 Masa încărcată tehnic admisibilă (kg): 8.000 – 10.000 Tipul motorului: Intercooler Turbo Diesel Standardul ecologic: Euro 5 Număr de cilindri: 4 – 6 în linie Puterea netă a motorului (kW): 120 – 150 Cuplu net a motorului (N/m, rpm): 500 – 700, 1.600 – 1.800 Descrierea rezervorului pentru deșeuri lichide Volumul total al rezervorului (litri): 4.500 – 6.000 Forma și elementele constructive a rezervorului de deșeuri lichide: Tip cilindric armat; Din spate capac cu deschidere verticală hidraulică cu garnitură de etanșare rezistentă; Supapa de aspirație de tip cu poarta de 4" cu control mecanic și rapid; Supapă de descărcare de tip cu portă minim 4" cu control mecanic; Indicatoare de nivel cel puțin 3 unități; Jgheab de nămol cu aripi laterale pentru prevenirea depunerii nămolului sub vehicul; Materialul de executare a rezervorului să fie din oțel carbon minim 5 mm. Accesorii obligatorii: Furtun de aspirație flexibil 3" – 10 m Furtun de aspirație flexibil 4" – 10 m Cuplaj pentru racordarea furtunului Semne reflectorizante în spate Scară Panou de control cu afișaje și comenzi Instalat pe autospecială Indicator de turație a motorului Manometrul al sistemului hidraulic Vacuometru Pornire/oprire pompei de vid</p>	<p>- Lățimea ecartamentului spate (mm): 1650; - Ampatament (mm): 3815; - Masa proprie (kg): 4200; - Masa tehnic admisă: 6500; - Masa încărcată tehnic admisibilă (kg): 10 000; - Tipul motorului: Intercooler Turbo Diesel; - Standardul ecologic: Euro 6; - Număr de cilindri: 4 în linie; - Puterea netă a motorului (kW): 140; - Cuplu net a motorului (N/m, rpm): 507, 1.600 – 2600; Descrierea rezervorului pentru deșeuri lichide: - Volumul total al rezervorului (litri): 6.000; Forma și elementele constructive a rezervorului de deșeuri lichide: - Tip cilindric armat; - Din spate capac cu deschidere verticală hidraulică cu garnitură de etanșare rezistentă; - Supapa de aspirație de tip cu poarta de 4" cu control mecanic și rapid; - Supapă de descărcare de tip cu portă minim 4" cu control mecanic; - Indicatoare de nivel cel puțin 3 unități; - Jgheab de nămol cu aripi laterale pentru prevenirea depunerii nămolului sub vehicul; Materialul de executare a rezervorului din oțel carbon 6 mm;. Accesorii obligatorii: - Furtun de aspirație flexibil 3" – 10 m; Furtun de aspirație flexibil 4" – 10 m - Cuplaj pentru racordarea furtunului; - Semne reflectorizante în spate; - Scară;</p>
--	--	--	--	---	--

Adresa juridică: RM, mun. Chișinău, MD-2024, str. Aerodromului 15/6  
Adresa poștală: RM, mun. Chișinău, MD-2005, str. Albisoara 38A  
tel. 0 22 407-747; fax. 0 22 407-956  
e-mail: director@coleso.md  
www.coleso.md



c/f 1002600034712  
TVA 0603690  
BC "ProCredit Bank" SA  
c/d 2251130060160201  
BIC: PRCBMD22



# "EXIMOTOR" SA

Rețea de magazine auto

				<p>Creșterea/scăderea gazelor Controlul orelor de lucru a pompei de vid Dotări: Aer condiționat (AC), cruise control, control adaptiv de croazieră (ACC) Închidere centralizată cu telecomandă Volan multifuncțional Lampă de circulație pe timp de zi (LED) Lumini de semnalizare cu LED pe acoperișul cabinei (partea stângă și dreapta) Lămpi de ceață Faruri automate Nivelarea farurilor Controlul manetei de frână pe evacuare Lumină de colț (activată de indicatoarele de direcție) Radio Bluetooth/MP3 Player, Unitate de încărcare USB Oglinzi retrovizoare încălzite și controlate de la distanță Geamuri electrice cu butonul One-Touch Down al șoferului Scaun șofer reglabil Cârlig de remorcare (față și spate) Cap de combustibil blocabil Compartimentele de depozitare deasupra parbrizului Parasolar pentru parbriz Covorașe interioare din cauciuc 2 roți de rezervă Compartimente de depozitare Cheie pentru roți și cric Indicator de avarie (triunghi reflectorizant)</p>	<p>- Panou de control cu afișaje și comenzi Instalat pe autospecială; - Indicator de turație a motorului; - Manometrul al sistemului hidraulic; - Vacuumetru; - Pornire/oprire pompei de vid; - Creșterea/scăderea gazelor - Controlul orelor de lucru a pompei de vid; Dotări: - Aer condiționat (AC), cruise control, control adaptiv de croazieră (ACC); - Închidere centralizată cu telecomandă; - Volan multifuncțional; - Lampă de circulație pe timp de zi (LED); - Lumini de semnalizare cu LED pe acoperișul cabinei (partea stângă și dreapta); - Lămpi de ceață - Faruri automate - Nivelarea farurilor - Controlul manetei de frână pe evacuare - Lumină de colț (activată de indicatoarele de direcție); - Radio Bluetooth/MP3 Player, Unitate de încărcare USB; - Oglinzi retrovizoare încălzite și controlate de la distanță; - Geamuri electrice cu butonul One-Touch Down al șoferului; - Scaun șofer reglabil; - Cârlig de remorcare (față și spate); - Cap de combustibil blocabil; - Compartimentele de depozitare la scaunul pasagerului; - Parasolar pentru parbriz; - Covorașe interioare din cauciuc; - 2 roți de rezervă;</p>	
--	--	--	--	--	--	--

Adresa juridică: RM, mun. Chișinău, MD-2024, str. Aerodromului 15/6  
Adresa poștală: RM, mun. Chișinău, MD-2005, str. Albisoara 38A  
tel. 0 22 407-747; fax. 0 22 407-956  
e-mail: director@coleso.md  
www.coleso.md



c/f 1002600034712  
TVA 0603690  
BC "ProCredit Bank" SA  
c/d 2251130060160201  
BIC: PRCBMD22



# "EXIMOTOR" SA

Rețea de magazine auto

						<ul style="list-style-type: none"><li>- Compartimente de depozitare;</li><li>- Cheie pentru roți și cric;</li><li>- Indicator de avarie (triunghi reflectorizant).</li></ul>	
4	<b>Lot 5: Remorcă tractor</b>	<b>Remorca A2N3</b>	Turcia	HAYMET MAKINA TAAH TARIM GIDA SAN TIC LTD	Remorcă cu 2 axe, basculabilă în 3 părți Greutate maximă de ridicare: 5.000-5100 kg Greutatea remorcii: 2000-2200 kg Descărcare hidraulică: în 3 părți Înălțimea borturilor: 500mm + 1000mm (din plasă) Dimensiuni exterior: 3920-3950 mm x 2020-2050 mm x 1500-1510 mm Dimensiuni interior: 5850-5860 mm x 2200-2210 mm x 2700-2710 mm Volum încărcare: 11-12 m3 Suprafata încărcare: 7-10 m3 Grosimea peretilor: 2-3 mm Grosimea podelei: 3-5 mm Dimensiunile rotilor: 9.00-16 BKT Sistem de frânare: hidraulic Viteza de lucru: maxim 40-50 km/h Cilindru hidraulic: minim 4 sectii Sistem de suspensie: arcuri	<ul style="list-style-type: none"><li>- Remorcă cu 2 axe, basculabilă în 3 părți</li><li>- Greutate maximă de ridicare: 5.000 kg</li><li>- Greutatea remorcii: 2000kg</li><li>- Descărcare hidraulică: în 3 părți</li><li>- Înălțimea borturilor: 500mm + 1000mm (din plasă)</li><li>- Volum încărcare: 11m3</li><li>- Suprafata încărcare: 7m3</li><li>- Grosimea peretilor: 2-3 mm</li><li>- Grosimea podelei: 3-5 mm</li><li>- Dimensiunile rotilor: 9.00-16</li><li>- Sistem de frânare: hidraulic</li><li>- Viteza de lucru: maxim 40-50 km/h</li><li>- Cilindru hidraulic: 4 sectii</li><li>- Sistem de suspensie: arcuri</li></ul>	
5	<b>Lot 6: Cisternă atașabilă tractor</b>	<b>Cisternă atașabilă tractor A1N2</b>	Turcia	HAYMET MAKINA TAAH TARIM GIDA SAN TIC LTD	Stare: Nouă Tip: semitractată; rezervor din metal zincat Numărul de axe: 1; Volumul rezervorului: 4000-4500 litri; Dotată cu pompă, sistem de frânare și arbore cardanic; Greutatea: 1000-1200 kg; Cu posibilitatea de autoumplere; Debit ieșire apă: 25-30 m3/oră Dimensiunile de gabarit : min 4500x2050x2200 mm Burghiu hidraulic Frâna de parcare	<ul style="list-style-type: none"><li>- Stare: Nouă</li><li>- Tip: semitractată;</li><li>- Rezervor din metal zincat</li><li>- Numărul de axe: 1;</li><li>- Volumul rezervorului: 4000litri;</li><li>- Dotată cu pompă, sistem de frânare și arbore cardanic;</li><li>- Greutatea: 1000-1200 kg;</li><li>- Cu posibilitatea de autoumplere;</li><li>- Debit ieșire apă: 25-30 m3/oră</li><li>- Dimensiunile de gabarit : aprox 4,5 *2 *2,2 m</li><li>- Burghiu hidraulic</li></ul>	

Adresa juridică: RM, mun. Chișinău, MD-2024, str. Aerodromului 15/6  
Adresa poștală: RM, mun. Chișinău, MD-2005, str. Albisoara 38A  
tel. 0 22 407-747; fax. 0 22 407-956  
e-mail: director@coleso.md  
www.coleso.md



c/f 1002600034712  
TVA 0603690  
BC "ProCredit Bank" SA  
c/d 2251130060160201  
BIC: PRCBMD22



# "EXIMOTOR" SA

Rețea de magazine auto

					Arbore cardanic Suport de parcare reglabil Lada pentru instrumente Furtun de absorbtie-L7-8m, D-50-60mm Furtun DE REFULARE- L 5-6m, D50-60mm Furtun pentru udat conectat la pompa-L25-30m, D25-30mm Numarul de intrari la pompa-2 Numarul de iesire la pompa-2 Sisteme separate de fixare a furtunilor Debitul pompei:30-40m3/ora Lungimea-4250-4270mm Inaltimea-2080-2100mm Latimea-2000-2010mm Termen de garanție: minim 12 luni.	- Frina de parcare - Arbore cardanic - Suport de parcare reglabil - Lada pentru instrumente - Furtun de absorbtie-L7-8m, D-50-60mm - Furtun DE REFULARE- L 5-6m, D50-60mm - Furtun pentru udat conectat la pompa-L25-30m, D25-30mm - Numarul de intrari la pompa-2 - Numarul de iesire la pompa-2 - Sisteme separate de fixare a furtunilor - Debitul pompei:30-40m3/ora - Termen de garanție: 12 luni.	
<b>TOTAL</b>							

Semnat: \_\_\_\_\_ Numele, Prenumele: Socolova Natalia În calitate de: Director  
Ofertantul: „Eximotor SA”, Adresa: mun. Chișinău, str. Albisoara 38A, MD2005

Adresa juridică: RM, mun. Chișinău, MD-2024, str. Aerodromului 15/6  
Adresa poștală: RM, mun. Chișinău, MD-2005, str. Albisoara 38A  
tel. 0 22 407-747; fax. 0 22 407-956  
e-mail: [director@coleso.md](mailto:director@coleso.md)  
[www.coleso.md](http://www.coleso.md)



c/f 1002600034712  
TVA 0603690  
BC "ProCredit Bank" SA  
c/d 2251130060160201  
BIC: PRCBMD22



# "EXIMOTOR" SA

Rețea de magazine auto

Anexa nr. 7

la Documentația standard nr. \_\_\_\_\_  
din "\_\_\_\_" \_\_\_\_\_ 20\_\_

## CERERE DE PARTICIPARE

Către Direcția Generală Locativ Comunală și Amenajare, mun. Chișinău, str. Mihai Eminescu, 33, MD- 2012

**Stimați domni,**

Ca urmare a anunțului/invitației de participare/de preselecție apărut în Buletinul achizițiilor publice și/sau Jurnalul Oficial al Uniunii Europene, nr. ocds-b3wdp1-MD-1723814628944 din 05/09/2024 (ziua/luna/anul), privind aplicarea procedurii pentru atribuirea contractului Utilaje de gospodărie comunală, (denumirea contractului de achiziție publică), noi „Eximotor SA” (denumirea/numele ofertantului/candidatului), am luat cunoștință de condițiile și de cerințele expuse în documentația de atribuire și exprimăm prin prezenta interesul de a participa, în calitate de ofertant/candidat, neavând obiecții la documentația de atribuire.

Data completării 05.09.2024 Cu stimă,

Ofertant/candidat

(semnătura autorizată)







# "EXIMOTOR" SA

Rețea de magazine auto

Anexa nr. 8

la Documentația standard nr. \_\_\_\_\_  
din "\_\_\_\_" \_\_\_\_\_ 20\_\_\_\_

## DECLARAȚIE privind valabilitatea ofertei

Către  Direcția Generală Locativ Comunală și Amenajare, mun. Chișinău, str. Mihai Eminescu, 33, MD- 2012

Stimați domni,

Ne angajăm să menținem oferta valabilă, privind Utilaje de gospodărie comunală, prin procedura de achiziție **Licitatie deschisă**, pentru o durată de 60 (șaizeci) zile, (durata în litere și cifre), respectiv până la data de 10.11.2024 (ziua/luna/anul), și ea va rămâne obligatorie pentru noi și poate fi acceptată oricând înainte de expirarea perioadei de valabilitate.

Data completării 05.09.2024 Cu stimă,

Ofertant/candidat

(semnătura autorizată)





**BANCA:**

BC „MAIB” S.A.,  
str. 31 august 1989, 127, mun. Chișinău, MD-2012, Republica Moldova  
codul fiscal 1002600003778

**SCRISOARE DE GARANȚIE BANCARĂ**

pentru participare cu ofertă la procedura de atribuire a contractului de achiziție publică  
nr. LD2424800109 din 04 septembrie 2024

Către **Direcția generală locativ-comunală și amenajare**, cu sediul în mun. Chișinău, str. Mihai Eminescu nr. 33, codul fiscal 1007601010493 cu privire la procedura de atribuire a contractului privind Achiziționarea bunurilor: Utilaje de gospodărie comunală, (licitația publică nr. ocds-b3wdp1-MD-1723814628944 din 05 septembrie 2024),

subsemnata **BC ”MAIB” S.A.**, cu sediul în mun. Chișinău, MD-2012, str. 31 august 1989, 127, codul fiscal 1002600003778 ne obligăm față de **Direcția generală locativ-comunală și amenajare**, să plătim suma de **70 000,00 MDL (șaptezeci mii lei 00 bani)**, la prima sa cerere scrisă și fără ca acesta să aibă obligația de a-și motiva cererea respectivă, cu condiția, ca în cererea sa autoritatea contractantă să specifice că suma cerută de ea și datorată ei este din cauza existenței uneia sau mai multora dintre situațiile următoare:

1. Ofertantul **“Eximotor” S.A.** codul fiscal 1002600034712, își retrage sau modifică oferta în perioada de valabilitate a acesteia;  
Prezenta ofertă rămâne valabilă pentru perioada de timp specificată în Anexa nr. 2 Anunțul de Participare, începând cu data-limită pentru depunerea ofertei, în conformitate cu Anexa nr. 2 Anunțul de Participare, și rămâne obligatorie și poate fi acceptată în orice moment până la expirarea acestei perioade;
2. Oferta sa fiind stabilită câștigătoare, ofertantul **“Eximotor” S.A.**, nu a constituit garanția de bună execuție;
3. Oferta sa fiind stabilită câștigătoare, ofertantul **“Eximotor” S.A.** a refuzat să semneze contractul de achiziție publică de bunuri/servicii;
4. nu se execută vreo condiție, specificată în documentația de atribuire înainte de semnarea contractului de achiziție publică de bunuri/servicii.

Orice litigiu apărut pe parcursul realizării prezentei garanții va fi soluționat pe calea negocierilor. În cazul când părțile nu vor soluționa litigiile apărute prin negocieri, acestea vor fi soluționate în conformitate cu legislația Republicii Moldova.

Prezenta garanție intră în vigoare la data de **05 septembrie 2024** și este valabilă până la data de **20 noiembrie 2024** inclusiv.

**Ion Cociorva,**

Director Relații Clienți Corporativi  
Al BC ”MAIB” S.A.

Digitally signed by Cociorva Ion  
Date: 2024.09.04 12:37:19 EEST  
Reason: MoldSign Signature  
Location: Moldova

MOLDOVA EUROPEANĂ



Emiterea prezentei Garanții poate  
fi verificată pe pagina web a băncii [www.maib.md](http://www.maib.md),  
compartimentul Garanții bancare

## DECLARAȚIE privind personalul de specialitate propus pentru implementarea contractului

Nr. d/o	Funcția	Studii de specialitate	Vechimea în munca de specialitate (ani)	Numărul și denumirea bunurilor/serviciilor similare livrate/prestate în calitate de conducător
	1	2	3	4
1.	Director	Studii superioare complete	35 ani	Peste 2000
2.	Manager	studii superioare complete	10 ani	Peste 500
3.	Manager	studii superioare complete	5 ani	Peste 100
4.	Mecanicieni	studii superioare complete	10	Peste 2000

Data completării: 05.09.2024

Semnat: \_\_\_\_\_

Nume: Socolova NataliaFuncția în cadrul firmei: DirectorDenumirea firmei și sigiliu: „Eximotor SA”

## Confirmarea privind service centru autorizat

Prin prezenta compania „Eximotor SA”, vă prezintă confirmarea disponibilității unui service autorizat, care ne aparține, fapt ce demonstrează că compania noastră are capacitatea de a asigura deservirea tehnică necesară și piese de schimb pe toată durata de funcționare a produsului.

În anexă găsiți autorizația.

Socolova Natalia,  
Director,

Data: 05.09.2024





PRIMĂRIA MUNICIPIULUI CHIȘINĂU  
Direcția generală comerț, alimentație publică și prestări servicii

**ÎNȘTIINȚARE DE RECEPȚIONARE  
A NOTIFICĂRII PRIVIND ÎNȚIEREA ACTIVITĂȚII DE COMERȚ**

Nr. 57485 din 25.03.2019 ora 09:40

Eliberată **EXIMOTOR**  
Societate pe acțiuni

Cod fiscal 1002600034712

Pentru desfășurarea

(comerțului cu amănuntul, comerțului cu ridicata, **prestării de servicii**, alimentație publică, intermediarii în comerț, activității în baza patentei de întreprinzător)

în Stație de asistență tehnică a automobilelor  
(unitatea comercială)

din MUN.CHISINAU, SEC.CIOCANA, Lunca Bîcului str., nr. 41/1  
(adresa amplasării unității comerciale)

Persoană responsabilă care a recepționat notificarea

**Rusu Veronica, specialist principal**

(numele/prenumele, funcția și datele de contact)

**(022)223402**

MD-2028, mun. Chișinău, șos. Hâncești, 53A

Tel: 0(22)222441, 223402, 228262

e-mail: comerț.chișinău.md

*Notă: Activitatea de comerț încetează la cererea comerciantului, începând cu data de depunere a notificării de încetare de către comerciant. În cazul modificării datelor indicate în notificare comerciantul depune la Direcție, în termen de cel puțin 30 zile calendaristice până la data de modificare, notificarea de modificare a datelor.*

REPUBLICA



MOLDOVA

# CERTIFICAT DE ÎNREGISTRARE

**SOCIETATEA PE ACȚIUNI "EXIMOTOR"**  
ESTE ÎNREGISTRATĂ LA CAMERA ÎNREGISTRĂRII DE STAT

*Numărul de indentificare de stat - codul fiscal*  
**1002600034712**

*Data înregistrării*

**12.06.1995**

*Data eliberării*

**20.01.2005**

**Iovu Galina, registrator de stat**

*Funcția, numele, prenumele persoanei  
care a eliberat certificatul*

  
semnătură

**MD 0011311**





**I.P. "AGENȚIA SERVICII PUBLICE"**

Departamentul înregistrare și licențiere a unităților de drept

**Extras  
din Registrul de stat al persoanelor juridice  
nr. 142498 din 13.06.2024**



Denumirea completă: **SOCIETATEA PE ACȚIUNI "EXIMOTOR"**

Denumirea prescurtată: **"EXIMOTOR" S.A.**

Forma juridică de organizare: **Societate pe acțiuni**

Numărul de identificare de stat și codul fiscal: **1002600034712**

Data înregistrării de stat: **12.06.1995**

Sediu: **MD-2024, strada Aerodromului 15, ap. 6, mun. Chișinău, Republica Moldova**

Genurile de activitate:

1. Comerț cu autoturisme și autovehicule ușoare (sub 3,5 tone);
2. Comerț cu alte autovehicule;
3. Întreținerea și repararea autovehiculelor;
4. Comerț cu ridicata de piese și accesorii pentru autovehicule;
5. Comerț cu amănuntul de piese și accesorii pentru autovehicule;
6. Comerț cu motociclete, piese și accesorii aferente; întreținerea și repararea motocicletelor;
7. Comerț cu ridicata al aparatelor electrice de uz gospodăresc, al aparatelor de radio și televizoarelor;
8. Comerț cu ridicata al altor bunuri de uz gospodăresc;
9. Comerț cu ridicata al mașinilor agricole, echipamentelor și furniturilor;
10. Comerț cu ridicata al mașinilor-unelte;
11. Comerț cu ridicata al mașinilor pentru industria minieră și construcții;
12. Comerț cu ridicata al altor mașini și echipamente;
13. Comerț cu ridicata al deșeurilor și resturilor;
14. Comerț cu ridicata nespecializat;
15. Comerț cu amănuntul în magazine nespecializate, cu vânzare predominantă de produse nealimentare;
16. Repararea mașinilor;
17. Repararea echipamentelor electrice;
18. Repararea și întreținerea altor echipamente de transport;
19. Repararea altor echipamente;
20. Colectarea deșeurilor nepericuloase;
21. Colectarea deșeurilor periculoase;
22. Lucrări de construcții a clădirilor rezidențiale și nerezidențiale;
23. Comerț cu amănuntul al articolelor și aparatelor electrocasnice, în magazine specializate;
24. Comerț cu amănuntul al mobilei, al articolelor de iluminat și al articolelor de uz casnic n.c.a., în magazine specializate;
25. Comerț cu amănuntul al echipamentelor sportive, în magazine specializate;
26. Comerț cu amănuntul al jocurilor și jucăriilor, în magazine specializate;
27. Comerț cu amănuntul al altor bunuri noi, în magazine specializate;
28. Comerț cu amănuntul prin standuri, chioșcuri și piețe al altor produse;
29. Comerț cu amănuntul prin intermediul caselor de comenzi sau prin Internet;
30. Comerț cu amănuntul efectuat în afara magazinelor, standurilor, chioșcurilor și piețelor;
31. Transporturi rutiere de mărfuri;
32. Depozitari;
33. Activități de servicii anexe pentru transporturi terestre;
34. Alte activități poștale și de curier;
35. Alte intermediari financiare n.c.a.;
36. Închirierea și exploatarea bunurilor imobiliare proprii sau închiriate;
37. Activități de consultanță pentru afaceri și management;
38. Activități ale agenților de publicitate;



**39. Servicii de reprezentare media;**  
Capitalul social: **600000 Lei**  
Administrator: **SOCOLOVA NATALIA**  
Beneficiari efectivi: **SOCOLOVA NATALIA**

Prezentul extras este eliberat în temeiul art. 34 al Legii nr.220/2007 privind înregistrarea de stat a persoanelor juridice și a întreprinzătorilor individuali și confirmă datele din Registrul de stat la data de 13.06.2024.

Specialist coordonator  
**Victoria Burcovschi**  
tel. 022-207862







GUVERNUL  
REPUBLICII  
MOLDOVA



SERVICIUL FISCAL DE STAT



# CERTIFICAT

privind lipsa sau existența restanțelor față de bugetul public național

Nr.  
№ 1751712

Din  
От 23.08.2024 17:51

## DATE DESPRE CONTRIBUABIL / ИНФОРМАЦИЯ О НАЛОГОПЛАТЕЛЬЩИКЕ

**Codul fiscal / Numărul de identificare**  
Фискальный код / Идентификационный номер

1002600034712

**Denumirea**  
Наименование

SOCIETATEA PE ACȚIUNI EXIMOTOR

## ATESTAREA LIPSEI SAU EXISTENȚEI RESTANȚELOR CONFORM DATELOR SISTEMULUI INFORMAȚIONAL AUTOMATIZAT / ПОДТВЕРЖДЕНИЕ ОТСУТСТВИЯ ИЛИ НАЛИЧИЯ ЗАДОЛЖНОСТЕЙ СОГЛАСНО ДАННЫМ ИНФОРМАЦИОННОЙ АВТОМАТИЗИРОВАННОЙ СИСТЕМЫ

**La data emiterii prezentului certificat restanța față de bugetul public național constituie**  
На дату выдачи данной справки задолженность перед национальным публичным бюджетом составляет

0 MDL

VALABIL PÂNĂ LA / ДЕЙСТВИТЕЛЕН ДО

07.09.2024 17:51



**Prezentul document este eliberat în temeiul Art. 29, alin. (3) din Legea cu privire la registre nr. 71/2007 și în baza datelor furnizate de Serviciul Fiscal de Stat în Portalul Guvernamental al Cetățeanului și al Unităților de Drept / Справка выдана в соответствии со ст. 29 п. (3) Закона о реестрах № 71/2007 на основании данных, предоставленных Государственной налоговой службой на Портале Правительства Гражданина и Юридических Лиц.**

Generat și semnat de Portalul Guvernamental al Cetățeanului și al Unităților de Drept la 23.08.2024 17:51

**Prezentul certificat este semnat electronic în conformitate cu Legea nr.124 din 19.05.2022**  
Сертификат подписан электронной подписью в соответствии с Законом № 124 от 19.05.2022



Certificatul este descărcat din Portalul Guvernamental al Cetățeanului și al Unităților de Drept ([mcabinet.gov.md](http://mcabinet.gov.md)) și este semnat electronic de către posesorul acestui portal și are același valoare juridică ca și documentele eliberate pe suport de hârtie de către organele cu atribuții de administrare fiscală. Verificarea autenticității semnăturii electronice poate fi realizată cu ajutorul Serviciului Guvernamental de Semnătură Electronică ([msign.gov.md](http://msign.gov.md))

Сертификат скачен с Правительственного Портала Гражданина и Юридических Лиц ([mcabinet.gov.md](http://mcabinet.gov.md)) и подписан электронной подписью владельца портала и имеет такую же юридическую силу, как и документы выдаваемые на бумаге органами налоговой администрации. Проверку подлинности электронной подписи можно осуществить с помощью Государственной Службой Электронной Подписью ([msign.gov.md](http://msign.gov.md))

B.C. "ProCredit Bank" S.A., bd. Ștefan cel Mare și Sfânt, 65, of. 901, Chișinău, MD-2001, Republica Moldova

Către: EXIMOTOR SA

№ 13-441

18 Octombrie 2022

## CERTIFICAT

Prin prezentul, B.C. ProCredit Bank S.A. confirmă precum că EXIMOTOR SA (c/f 1002600034712), are deschise următoarele conturi bancare la data de 17 Octombrie 2022:

Cod IBAN	Tipul contului	Denumirea valutei
MD08PR002251130060160201	Cont curent	MDL
MD72PR002224130060160302	Cont curent	USD
MD54PR002224020725001978	Cont curent	EUR
MD35PR002224020725001156	Cont curent	CNY
MD34PR002224130060160404	Cont curent	RUB
MD45PR002224020725001946	Cont curent	RON
MD84PR002224020725001826	Cont curent	GBP

Specialist Support Operațiuni  
 Agenția nr.1 a Sucursalei nr.2 Chisinau  
 B.C. ProCredit Bank S.A.  
 CALMATUI DOINA

numele, prenumele

B.C. "ProCredit Bank" S.A.  
 Forma juridică de organizare Societate pe acțiuni  
 Numărul înregistrării de stat 1007600059183 IDNO 1007600059183  
 Sediul bd. Ștefan cel Mare și Sfânt 65, of. 901, Chișinău, MD-2001  
 Republica Moldova

semnătura



Președinte al Comitetului de Conducere **Executor: Anghel Alina**  
 Irina Coroi-Jovmir  
 Capitalul social 406 550 000 lei  
 Telefon 0800 000 10  
 MDA.office@procredit-group.com  
 www.procreditbank.md

Tel.080000010

\* Atenție! Documentul conține Date cu caracter personal, prelucrate în cadrul sistemului de evidență al operatorului de date cu caracter personal. Prelucrarea ulterioară a acestor date poate fi efectuată numai în condițiile prevăzute de Legea nr.133 din 08.07.2011 privind protecția datelor cu caracter personal.

07.06.23



Anexe la SNC  
 "Prezentarea situațiilor financiare"  
 Aprobate de Ministerul Finanțelor  
 al Republicii Moldova

## SITUAȚIILE FINANCIARE

pentru perioada 01.01.2023 - 31.12.2023

Entitatea: Eximotor SA  
 Cod CUIÎO: 37541535  
 Cod IDNO: 1002600034712

Sediul:

MD:

Raionul(municipiul): 106, DDF RASCANI

Cod CUATM: 0150, SEC.RISCANI

Strada:

Activitatea principală: G4532, Comerț cu amanunțul de piese și accesorii pentru autovehicule

Forma de proprietate: 16, Proprietate colectivă

Forma organizatorico-juridică: 500, Societățile pe acțiuni

Date de contact:

Telefon: 068407878

WEB:

E-mail: contabil@coleso.md

Numele și coordonatele al contabilului-șef: DI (dna) Tel.

Numărul mediu al salariaților în perioada de gestiune: 95 persoane.

Persoanele responsabile de semnarea situațiilor financiare\* Socolova Natalia

Unitatea de măsură: leu

## BILANȚUL

Anexa 1

la 31.12.2023

Nr. cpt.	Indicatori	Cod rd.	Sold la	
			Începutul perioadei de gestiune	Sfârșitul perioadei de gestiune
1	2	3	4	5
	<b>ACTIV</b>			
A.	<b>ACTIVE IMOBILIZATE</b>			
	<b>I. Imobilizări necorporale</b>			
	1. Imobilizări necorporale în curs de execuție	010		
	2. Imobilizări necorporale în exploatare, total	020	34035	31170
	din care:			
	2.1. concesiuni, licențe și mărci	021	33327	30462
	2.2. drepturi de autor și titluri de protecție	022		
	2.3. programe informatice	023		
	2.4. alte imobilizări necorporale	024	708	708

3. Fond comercial	030		
4. Avansuri acordate pentru imobilizări necorporale	040		
<b>Total imobilizări necorporale</b> (rd.010 + rd.020 + rd.030 + rd.040)	050	34035	31170
<b>II. Imobilizări corporale</b>			
1. Imobilizări corporale în curs de execuție	060	2027107	396460
2. Terenuri	070	8864153	9327458
3. Mijloace fixe, total	080	60510344	68086539
din care:			
3.1. clădiri	081	47493305	52915283
3.2. construcții speciale	082	116313	106672
3.3. mașini, utilaje și instalații tehnice	083	5186408	3172084
3.4. mijloace de transport	084	5486243	9722716
3.5. inventar și mobilier	085	460837	534164
3.6. alte mijloace fixe	086	1767238	1635620
4. Resurse minerale	090	6360	6360
5. Active biologice imobilizate	100		
6. Investiții imobiliare	110		
7. Avansuri acordate pentru imobilizări corporale	120		
<b>Total imobilizări corporale</b> (rd.060 + rd.070 + rd.080 + rd.090 + rd.100 + rd.110 + rd.120)	130	71407964	77816817
<b>III. Investiții financiare pe termen lung</b>			
1. Investiții financiare pe termen lung în părți neafiliate	140		
2. Investiții financiare pe termen lung în părți afiliate, total	150		
din care:			
2.1. acțiuni și cote de participație deținute în părțile afiliate	151		
2.2. împrumuturi acordate părților afiliate	152		
2.3. împrumuturi acordate aferente intereselor de participare	153		
2.4. alte investiții financiare	154		
<b>Total investiții financiare pe termen lung</b> (rd.140 + rd.150)	160		
<b>IV. Creanțe pe termen lung și alte active imobilizate</b>			
1. Creanțe comerciale pe termen lung	170		
2. Creanțe ale părților afiliate pe termen lung	180		
inclusiv: creanțe aferente intereselor de participare	181		
3. Alte creanțe pe termen lung	190		
4. Cheltuieli anticipate pe termen lung	200		

	5. Alte active imobilizate	210		
	<b>Total creanțe pe termen lung și alte active imobilizate</b> (rd.170 + rd.180 + rd.190 + rd.200 + rd.210)	220		
	<b>TOTAL ACTIVE IMOBILIZATE</b> (rd.050 + rd.130 + rd.160 + rd.220)	230	71441999	77847987
B.	<b>ACTIVE CIRCULANTE</b>			
	<b>I. Stocuri</b>			
	1. Materiale și obiecte de mică valoare și scurtă durată	240	195041	480220
	2. Active biologice circulante	250		
	3. Producția în curs de execuție	260		
	4. Produse și mărfuri	270	156115696	151546458
	5. Avansuri acordate pentru stocuri	280	33732234	27883724
	<b>Total stocuri</b> (rd.240 + rd.250 + rd.260 + rd.270 + rd.280)	290	190042971	179910402
	<b>II. Creanțe curente și alte active circulante</b>			
	1. Creanțe comerciale curente	300	14456821	19177613
	2. Creanțe ale părților afiliate curente	310		
	inclusiv: creanțe aferente intereselor de participare	311		
	3. Creanțe ale bugetului	320	809093	3504217
	4. Creanțele ale personalului	330		121848
	5. Alte creanțe curente	340	352	522
	6. Cheltuieli anticipate curente	350	75282	83928
	7. Alte active circulante	360		
	<b>Total creanțe curente și alte active circulante</b> (rd.300 + rd.310 + rd.320 + rd.330 + rd.340 + rd.350 + rd.360)	370	15341548	22888128
	<b>III. Investiții financiare curente</b>			
	1. Investiții financiare curente în părți neafiliate	380	824	778
	2. Investiții financiare curente în părți afiliate, total	390		
	din care:			
	2.1. acțiuni și cote de participație deținute în părțile afiliate	391		
	2.2. împrumuturi acordate părților afiliate	392		
	2.3. împrumuturi acordate aferente intereselor de participare	393		
	2.4. alte investiții financiare în părți afiliate	394		
	<b>Total investiții financiare curente</b> (rd.380 + rd.390)	400	824	778
	<b>IV. Numerar și documente bănești</b>	410	4286213	4884362
	<b>TOTAL ACTIVE CIRCULANTE</b> (rd.290 + rd.370 + rd.400 + rd.410)	420	209671556	207683670
	<b>TOTAL ACTIVE</b>	430	281113555	285531657

	(rd.230 + rd.420)			
	<b>P A S I V</b>			
	<b>CAPITAL PROPRIU</b>			
	<b>I. Capital social și neînregistrat</b>			
	1. Capital social	440	20000	20000
	2. Capital nevărsat	450	( )	( )
	3. Capital neînregistrat	460		
	4. Capital retras	470	( )	( )
	5. Patrimoniul primit de la stat cu drept de proprietate	480		
	<b>Total capital social și neînregistrat</b> (rd.440 + rd.450 + rd.460 + rd.470 + rd.480)	490	20000	20000
	<b>II. Prime de capital</b>	500		
	<b>III. Rezerve</b>			
	1. Capital de rezervă	510		
	2. Rezerve statutare	520		
	3. Alte rezerve	530		
	<b>Total rezerve</b> (rd.510 + rd.520 + rd.530)	540		
	<b>IV. Profit (pierdere)</b>			
	1. Corecții ale rezultatelor anilor precedenți	550	X	25745
	2. Profit nerepartizat (pierdere neacoperită) al anilor precedenți	560	159001918	159001918
	3. Profit net (pierdere netă) al perioadei de gestiune	570	X	24448806
	4. Profit utilizat al perioadei de gestiune	580	X	( )
	<b>Total profit (pierdere)</b> (rd.550 + rd.560 + rd.570 + rd.580)	590	159001918	183476469
	<b>V. Rezerve din reevaluare</b>	600		
	<b>VI. Alte elemente de capital propriu</b>	610		
	<b>TOTAL CAPITAL PROPRIU</b> (rd.490 + rd.500 + rd.540 + rd.590 + rd.600 + rd.610)	620	159021918	183496469
D.	<b>DATORII PE TERMEN LUNG</b>			
	1. Credite bancare pe termen lung	630	39621949	24880147
	2. Împrumuturi pe termen lung	640	30756846	30756846
	din care:			
	2.1. împrumuturi din emisiunea de obligațiuni	641		
	inclusiv: împrumuturi din emisiunea de obligațiuni convertibile	642		
	2.2. alte împrumuturi pe termen lung	643	30756846	30756846
	3. Datorii comerciale pe termen lung	650		

	4. Datorii față de părțile afiliate pe termen lung	660		
	inclusiv: datorii aferente intereselor de participare	661		
	5. Avansuri primite pe termen lung	670		
	6. Venituri anticipate pe termen lung	680		
	7. Alte datorii pe termen lung	690		
	<b>TOTAL DATORII PE TERMEN LUNG</b> (rd.630 + rd.640 + rd.650 + rd.660 + rd.670 + rd.680 + rd.690)	700	70378795	55636993
	<b>DATORII CURENTE</b>			
	1. Credite bancare pe termen scurt	710		
	2. Împrumuturi pe termen scurt, total	720	2834938	2208196
	din care:			
	2.1. Împrumuturi din emisiunea de obligațiuni	721		
	inclusiv: împrumuturi din emisiunea de obligațiuni convertibile	722		
	2.2. alte împrumuturi pe termen scurt	723	2834938	2208196
	3. Datorii comerciale curente	730	39896727	40127992
	4. Datorii față de părțile afiliate curente	740		
E.	inclusiv: datorii aferente intereselor de participare	741		
	5. Avansuri primite curente	750	5481900	3173453
	6. Datorii față de personal	760	349934	314910
	7. Datorii privind asigurările sociale și medicale	770	397686	373258
	8. Datorii față de buget	780	2751657	200386
	9. Datorii față de proprietari	790		
	10. Venituri anticipate curente	800		
	11. Alte datorii curente	810		
	<b>TOTAL DATORII CURENTE</b> (rd.710 + rd.720 + rd.730 + rd.740 + rd.750 + rd.760 + rd.770 + rd.780 + rd.790 + rd.800 + rd.810)	820	51712842	46398195
	<b>PROVIZIOANE</b>			
	1. Provizioane pentru beneficiile angajaților	830		
	2. Provizioane pentru garanții acordate cumpărătorilor/clientșilor	840		
	3. Provizioane pentru impozite	850		
	4. Alte provizioane	860		
	<b>TOTAL PROVIZIOANE</b> (rd.830 + rd.840 + rd.850 + rd.860)	870		
	<b>TOTAL PASIVE</b> (rd.620 + rd.700 + rd.820 + rd.870)	880	281113555	285531657

### SITUAȚIA DE PROFIT ȘI PIERDERE

de la 01.01.2023 până la 31.12.2023

Anexa 2

Indicatori	Cod rd.	Perioada de gestiune
------------	---------	----------------------

1	2	precedenta	curenta
		3	4
Venituri din vânzări, total	010	357110490	375801675
din care:			
venituri din vânzarea produselor și mărfurilor	011	355118520	373756861
venituri din prestarea serviciilor și executarea lucrărilor	012	1991970	2044814
venituri din contracte de construcție	013		
venituri din contracte de leasing	014		
venituri din contracte de microfinanțare	015		
alte venituri din vânzări	016		
Costul vânzărilor, total	020	277441398	309686754
din care:			
valoarea contabilă a produselor și mărfurilor vândute	021	277441398	309686754
costul serviciilor prestate și lucrărilor executate terților	022		
costuri aferente contractelor de construcție	023		
costuri aferente contractelor de leasing	024		
costuri aferente contractelor de microfinanțare	025		
alte costuri aferente vânzărilor	026		
<b>Profit brut (pierdere brută) (rd.010 - rd.020)</b>	030	79669092	66114921
Alte venituri din activitatea operațională	040	619792	788208
Cheltuieli de distribuire	050	23410147	27047466
Cheltuieli administrative	060	5209334	6010815
Alte cheltuieli din activitatea operațională	070	6628694	8346766
<b>Rezultatul din activitatea operațională: profit (pierdere) (rd.030 + rd.040 - rd.050 - rd.060 - rd.070)</b>	080	45040709	25498082
Venituri financiare, total	090	13125192	8808876
din care:			
venituri din interese de participare	091		
inclusiv: veniturile obținute de la părțile afiliate	092		
venituri din dobânzi	093		
inclusiv: veniturile obținute de la părțile afiliate	094		
venituri din alte investiții financiare pe termen lung	095		
inclusiv: veniturile obținute de la părțile afiliate	096		
venituri aferente ajustărilor de valoare privind investițiile financiare pe termen lung și curente	097		
venituri din ieșirea investițiilor financiare	098		
venituri aferente diferențelor de curs valutar și de sumă	099	13125192	8808876



Cheltuieli financiare, total	100	8325737	7018801
din care:	101		
cheltuieli privind dobânzile			
Inclusiv: cheltuielile aferente părților afiliate	102		
cheltuieli aferente ajustărilor de valoare privind investițiile financiare pe termen lung și curente	103		
cheltuieli aferente ieșirii investițiilor financiare	104		
cheltuieli aferente diferențelor de curs valutar și de sumă	105	8325737	7018801
<b>Rezultatul: profit (pierdere) financiar(ă)</b> (rd.090 - rd.100)	110	4799455	1790075
Venituri cu active imobilizate și excepționale	120	1292778	4638550
Cheltuieli cu active imobilizate și excepționale	130	1652458	4234496
<b>Rezultatul din operațiuni cu active imobilizate și excepționale: profit (pierdere)</b> (rd.120 - rd.130)	140	-359680	404054
<b>Rezultatul din alte activități: profit (pierdere)</b> (rd.110 + rd.140)	150	4439775	2194129
<b>Profit (pierdere) pînă la impozitare</b> (rd.080 + rd.150)	160	49480484	27692211
Cheltuieli privind impozitul pe venit	170	6110391	3243405
<b>Profit net (pierdere netă) al perioadei de gestiune</b> (rd.160 - rd.170)	180	43370093	24448806

### SITUAȚIA MODIFICĂRILOR CAPITALULUI PROPRIU

de la 01.01.2023 pînă la 31.12.2023

Anexa 3

Nr. d/o	Indicatori	Cod rd	Sold la începutul perioadei de gestiune	Majorări	Diminuări	Sold la sfîrșitul perioadei de gestiune
1	2	3	4	5	6	7
	<b>Capital social și neînregistrat</b>					
	1. Capital social	010	20000			20000
	2. Capital nevărsat	020	( )	( )	( )	( )
	3. Capital neînregistrat	030				
I.	4. Capital retras	040	( )	( )	( )	( )
	5. Patrimoniul primit de la stat cu drept de proprietate	050				
	<b>Total capital social și neînregistrat</b> (rd.010 + rd.020 + rd.030 + rd.040 + rd.050)	060	20000			20000
II.	<b>Prime de capital</b>	070				
III.	<b>Rezerve</b>					
	1. Capital de rezervă	080				
	2. Rezerve statutare	090				

	3. Alte rezerve	100					
	<b>Total rezerve</b> (rd.080 + rd.090 + rd.100)	110					
IV.	<b>Profit (pierdere)</b>						
	1. Corecții ale rezultatelor anilor precedenți	120	X	31417	5672	25745	
	2. Profit nerepartizat (pierdere neacoperită) al anilor precedenți	130		159001918		159001918	
	3. Profit net (pierdere netă) al perioadei de gestiune	140	X	24448806		24448806	
	4. Profit utilizat al perioadei de gestiune	150	X	( )	( )	( )	
	<b>Total profit (pierdere)</b> (rd.120 + rd.130 + rd.140 + rd.150)	160		159001918	24480223	5672	183476469
V.	<b>Rezerve din reevaluare</b>	170					
VI.	<b>Alte elemente de capital propriu</b>	180					
	<b>Total capital propriu</b> (rd.060 + rd.070 + rd.110 + rd.160 + rd.170 + rd.180)	190		159021918	24480223	5672	183496469

### SITUAȚIA FLUXURILOR DE NUMERAR

de la 01.01.2023 până la 31.12.2023

Anexa 4

Indicatori	Cod rd	Perioada de gestiune	
		precedentă	curentă
1	2	3	4
<b>Fluxuri de numerar din activitatea operațională</b>			
Încasări din vânzări	010	417087757	438747314
Plăți pentru stocuri și servicii procurate	020	412017761	374332517
Plăți către angajați și organe de asigurare socială și medicală	030	9131623	11376727
Dobânzi plătite	040		5662652
Plata impozitului pe venit	050	1235335	2709589
Alte încasări	060	303348836	254523986
Alte plăți	070	323298585	284008882
<b>Fluxul net de numerar din activitatea operațională</b> (rd.010 - rd.020 - rd.030 - rd.040 - rd.050 + rd.060 - rd.070)	080	-25246711	15180933
<b>Fluxuri de numerar din activitatea de investiții</b>			
Încasări din vânzarea activelor imobilizate	090		
Plăți aferente intrărilor de active imobilizate	100		
Dobânzi încasate	110		
Dividende încasate	120		
inclusiv: dividende încasate din străinătate	121		

Alte încasări (plăți)	130		450
<b>Fluxul net de numerar din activitatea de investiții</b> (rd.090 - rd.100 + rd.110 + rd.120 ± rd.130)	140		450
<b>Fluxuri de numerar din activitatea financiară</b>			
Încasări sub formă de credite și împrumuturi	150	199949235	202676841
Plăți aferente rambursării creditelor și împrumuturilor	160	170679513	217456515
Dividende plătite	170	2845846	
inclusiv: dividende plătite nerezidenților	171		
Încasări din operațiuni de capital	180		
Alte încasări (plăți)	190		
<b>Fluxul net de numerar din activitatea financiară</b> (rd.150 - rd.160 - rd.170 + rd.180 ± rd.190)	200	26423876	-14779674
<b>Fluxul net de numerar total</b> (± rd.080 ± rd.140 ± rd.200)	210	1177165	401709
Diferențe de curs valutar favorabile (nefavorabile)	220	364889	196440
<b>Sold de numerar la începutul perioadei de gestiune</b>	230	2744159	4286213
<b>Sold de numerar la sfârșitul perioadei de gestiune</b> (± rd.210 ± rd.220 + rd.230)	240	4286213	4884362

## Documente atașate - Notă explicativă (fișierul pdf)

 nota explicativa 2023.pdf

 Raportul conducerii 2023.pdf

 Raportul conducerii 2023.pdf

## DECLARAȚIE DE CONFORMITATE

Prin prezenta, compania Eximotor SA, participând la Licitația de achiziții publice cu nr. ocde-b3wdp1-MD-1723814628944 din 05.09.2024, vă informează despre faptul că din motiv că Utilajele de gospodărie comunală sunt noi, acestea nu a fost înmatriculate nici odată și este imposibil de prezentat un pașaport tehnic sau copie, de aceea vă prezintăm descriere tehnica, care confirmă faptul corespunderii tuturor parametrii tehnici solicitați.

Eximotor SA  
Director  
Socolova Natalia

Data: 05.09.2024



To: EXIMOTOR SA



<b>Cabin</b>	Driving type <b>4x2</b> , LHD, ISUZU 3D double row cab, with A/C and 3+3 seats, top mounted with 2 sets rotation lamp	
<b>Max. driving speed (km/h)</b>	95	
<b>Engine</b>	Brand	ISUZU
	Model	<b>4KB1-TCG60</b>
	Type	4-stroke direct injection, 4-cylinder in-line with water cooling, turbo-charging and inter-cooling, electronic control
	Horse Power (HP)	<b>96KW / 130 HP</b>
	Emission standard	Euro 6 (2499 ml)
<b>Gearbox</b>	ISUZU MSB Manual, <b>5-speed forward</b> , 1 reverse gears	
<b>Clutch</b>	Reinforced diaphragm clutch	
<b>Steering Gear</b>	Power steering, hydraulic steering with power assistance	
<b>Fuel tank (L)</b>	70	
<b>Tire</b>	7.00R16 tire 7 pcs including one spare tire	
<b>Brakes</b>	Service brake: Air brake Parking brake: Spring energy Auxiliary brake: Engine exhaust brake	
<b>Tipper body</b>	<b>3500*2000*450</b> mm Total 3.15 CBM, Side thickness is 3 mm, Bottom thickness 4 mm Rear mounted with dispatchable fence structure, height 1600mm and mounted with tarpaulin	
<b>Material</b>	High performance carbon steel	
<b>Hydraulic system</b>	Middle lift with double hydraulic cylinder	
<b>Color &amp; LOGO</b>	According to wish	
<b>Tool box</b>	Factory standard	



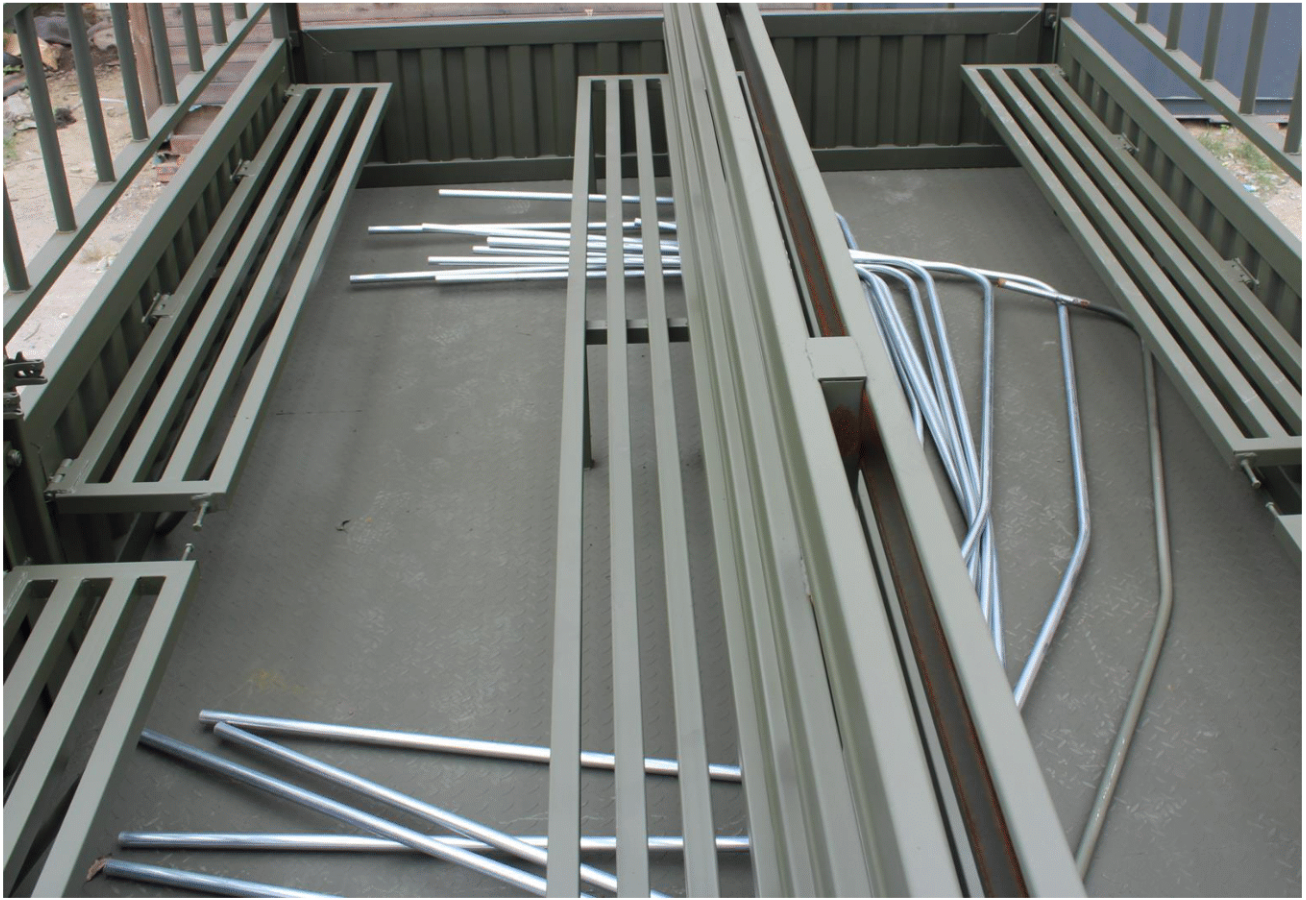

## Engine Parameter Table

Item		Model	JX4D20A6H / JX4D20A2H / JX4D20A4H
Valvetrain Phase	Intake Valve Opens (Before TDC)		9°
	Intake Valve Closes (After BDC)		37°
	Exhaust Valve Opens (Before TDC)		49°
	Exhaust Valve Closes (After BDC)		9°
Engine Rotation Direction (Viewed from Flywheel End)			Counterclockwise
Fuel Injection System			BOSCH CRS 1-20
Lubrication Method			Pressure Circulation Splash Compound Type
Lubricant Capacity (L)			10.43L
Thermostat			Wax Pellet Type
Cooling Method			Closed Pressure Circulation
Alternator (Voltage-Capacity)			12V-150A
Starter (Voltage-Output Power)			12V-2.4KW
Exhaust Temperature (°C)			≤830
Coolant Outlet Temperature (°C)			≤110
Rated Speed 3200r/min Boost Pressure (kPa)			140
Boost Pressure (Bar)			≤180
Intake Pressure Loss (kPa)			≤5
Exhaust Back Pressure (kPa)			55±5
Oil Pressure (Kpa)	Idle 800 r/min		≥100
	2000r/min		≥250
	4000r/min		≥280
Applicable Range			Above 3.5T

## Onboard Tool List

Serial number	Name (Drawing Number)	Quantity	NOTE
1	Hydraulic Jack	1	Only for Rear Dual Tire Vehicles
2	Scissor Jack		Only for Rear Single Tire Vehicles
3	Wheel Nut Wrench (Spare Tire Hoist Crank)	1	
4	Hydraulic Jack Crank Arm	1	Only for Rear Dual Tire Vehicles
5	Scissor Jack Crank Arm		Only for Rear Single Tire Vehicles
6	Reflective Vest		
7	Tow Hook	1	
8	Automatic Transmission P Gear Unlocking Wrench	1	Used when the vehicle cannot unlock the P gear through the shift lever, this wrench is used to mechanically unlock the P gear at the transmission under the vehicle



To: EXIMOTOR SA



**ISUZU 4x2 ELF 190HP LHD 6,000L Vacuum Truck Specification**

<b>Vehicle Brand</b>	POWERSTAR	Chassis brand: ISUZU ELF	
<b>Vehicle Main Dimensions</b>	Overall dimensions (L x W x H) mm	6,980 x 2,250 x 2,500	
	Wheelbase (mm)	3815	
<b>Weight in KGS</b>	Weight	4200	
	Payload Weight	6 Tons	
<b>Cab</b>	ISUZU 3D cab, with A/C and 2 seats, Forward control, all steel welded construction. Manual tilt, Mechanical suspension, mirror heater and controller, Backview camera and screen with Bluetooth		
<b>Driving type</b>	4x2 left hand drive, 6 wheels		
<b>Engine</b>	Model	ISUZU 4HK1-TCG61 model turbocharge with 507N.m	
	Horse Power (HP)	<b>190 HP (140KW)</b>	
	Emission standard	Euro 6	
<b>Gearbox</b>	ISUZU MLD 6-shift transmission, Manual, 6-speed forward, 1 reverse gears		
<b>Fuel tank (L)</b>	100	Safety System	
<b>Tire</b>	235/75R17.5 tire 6 pcs including 2 spare tires, totally 8 pcs		
<b>Upper body</b>			
<b>Tank Capacity</b>	<b>6,000 Liters</b>		
<b>Tank Material</b>	Carbon steel, 6mm thick		
<b>Tank treatment</b>	Antiseptic and Rustproof		
<b>Maximum vacuum</b>	≥11 MPa		
<b>Vacuum pump</b>	PTO driven vacuum pump 68/7000 model, with air flow rate 68L/s		
<b>Suction time</b>	250(S)		
<b>Tank lifting angle</b>	≥45°		
<b>Control Panel</b>	Engine RPM indicator, Pressure gauge, Vacuum gauge, Emergency stop button, 4-way valve. Working hour control		
<b>Standard equipment</b>	In-cab controls, vacuum pump, hydraulic oil pump, over pressure device, lever detector, working light, <b>first level overflow valve and second level overflow valve</b> , reflectors and mud flaps, water level gauge, pressure gauge... With standard tools for chassis and so on.		
<b>Documents</b>	English operation manual, Spare parts list, and all necessary export docs.		

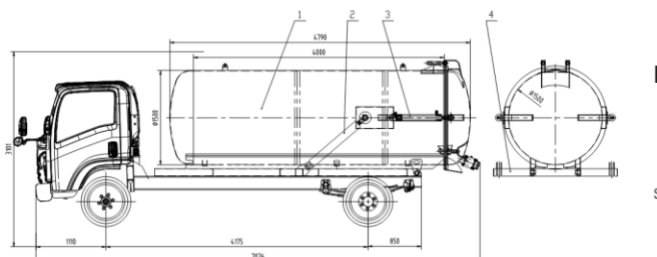

Pictures for reference





Section 1  
MODEL A - COMPLETE VEHICLES  
EU CERTIFICATE OF CONFORMITY

The undersigned: [Full name and position] hereby certifies that the following complete vehicle:

1.1.	Make (trade name of the manufacturer)	:HAYMET AGRO
1.2.	Type	:HYMT
	Variant	:A1N2
	Version	:11
1.2.3.	Commercial name (if available):	:HYMT01
1.3.	Category, subcategory and speed index of vehicle	:R3a
1.4.	Company name and address of manufacturer	:HAYMET MAKİNA TAAHHÜT TARIM GIDA SAN.TİC. LTD.ŞTİ SANAYİ MAHALLESİ ARSLANKAYA SOKAK NUMARA 6 İZMİT-KOCAELİ/TÜRKİYE
1.4.2.	Name and address of manufacturer's authorized representative (if any)	:
1.5.1.	Location of the manufacturer's statutory plate(s)	: On the front right hand side of the chassis
1.5.2.	Method of attachment of the manufacturer's statutory plate(s)	: Riveted
1.6.1.	Location of the vehicle identification number on the chassis	:Front right hand side of the chassis
2.	Vehicle identification number	:NR9HYMT11RK356008

*conforms in all respects to the type described in EU type-approval (e24\*167/2013\*00555\*006) issued on (17.05.2024) and can be permanently registered in Member States having right/left hand traffic and using metric/imperial units for the speedometer*

Place: İZMİT-KOCAELİ-TÜRKİYE

Signature:

Date: 17.05.2024



Section 1  
MODEL A - COMPLETE VEHICLES  
EU CERTIFICATE OF CONFORMITY

The undersigned: [Full name and position] hereby certifies that the following complete vehicle:

1.1.	Make (trade name of the manufacturer)	:HAYMET AGRO
1.2.	Type	:HYMT
	Variant	:A2N3
	Version	:02
1.2.3.	Commercial name (if available):	:HYMT01
1.3.	Category, subcategory and speed index of vehicle	:R3a
1.4.	Company name and address of manufacturer	:HAYMET MAKİNA TAAHHÜT TARIM GIDA SAN.TİC. LTD.ŞTİ SANAYİ MAHALLESİ ARSLANKAYA SOKAK NUMARA 6 İZMİT-KOCAELİ/TÜRKİYE
1.4.2.	Name and address of manufacturer's authorized representative (if any)	:
1.5.1.	Location of the manufacturer's statutory plate(s)	: On the front right hand side of the chassis
1.5.2.	Method of attachment of the manufacturer's statutory plate(s)	: Riveted
1.6.1.	Location of the vehicle identification number on the chassis	:Front right hand side of the chassis
2.	Vehicle identification number	:NR9HYMT02RK356004

*conforms in all respects to the type described in EU type-approval (e24\*167/2013\*00555\*006) issued on (17.05.2024)  
and  
can be permanently registered in Member States having right/left hand traffic and using metric/~~imperial~~ units for the  
speedometer*

Place: İZMİT-KOCAELİ-TÜRKİYE

Signature:

Date: 17.05.2024

Section 2  
MODEL 2 - VEHICLE CATEGORY R  
COMPLETE VEHICLES

**General Construction Characteristics**

3.3.1.	Number of axles and wheels	<b>:2 axles and 4 wheels</b>
3.3.2.	Number and position of axles with twinned wheels	<b>:N.A</b>
3.3.3.	Number and position of steered axles	<b>:N.A</b>
3.3.5.	Number and position of braked axles	<b>:N.A</b>
3.5.3.	Type of chassis: drawbar/rigid drawbar/centre-axle/other	<b>:Rigit Drawbar</b>
5.1.1.1	Declared maximum design vehicle speed	<b>:40-50 km/h</b>

**Masses**

4.1.1.1	Unladen mass(es) in running order	<b>:2035 kg.</b>
4.1.2.1	Technically permissible maximum laden mass(es):	<b>:7035 kg.</b>
4.1.2.1.1	Technically permissible maximum mass(es) per axle	
	Axle 1	<b>:4000 kg.</b>
	Axle 2	<b>:4000kg</b>
4.1.2.1.2.	Vertical load on the front coupling point (S)	<b>:2500 kg.</b>
4.1.2.2	Mass(es) and tyre(s)	

Tyre combination No	Axle No	Tyre dimension including load capacity index and speed category symbol	Rolling radius [mm]	Tyre Load rating per tyre [kg]	Maximum permissible mass per axle [kg] (*)	Maximum permissible mass of the vehicle [kg] (*)	Maximum permissible vertical load on the coupling point [kg] (*) (**)(***)	Track width [mm]	
								Minimum	Maximum
1	1	900 -16 139 A8	416	2430	4860	4860	-	1300	2140

(\*) According to the tyre specification.

(\*\*) Load transmitted to the reference centre of the coupling under static conditions, irrespective to the coupling device; if the maximum permissible vertical load on the coupling point depending on the coupling is indicated in this table, expand the table at the right side and indicate the identification of the coupling device in the header of the column; for R- or S-category vehicles this column(s) concerns the rear coupling devices if there is such a device.

(\*\*\*) Value to be provided only if the maximum permissible vertical load on the coupling point is lower than indicated in entries 38.3 and 38.4

4.1.3.	Maximum permissible load(s) on the rear coupling point for towing a second R- or S-category vehicle for each chassis/braking configuration of the mentioned second vehicle	<b>:N.A</b>
--------	--	-------------

**Main Dimensions**

4.2.1.	For incomplete vehicles	<b>:5000kg</b>
4.2.1.1.	Permissible length for the completed vehicle	<b>:5000kg</b>
4.2.1.2.	Permissible width for the completed vehicle.	<b>:</b>
4.2.1.3.	Height (in running order).	<b>:</b>
4.2.2	For complete/ <del>completed</del> vehicles	<b>:</b>
4.2.2.1.1.	Length for on-road use	<b>:4500 mm</b>
4.2.2.1.2.	Width for on-road use	<b>:2000mm</b>
4.2.2.1.3.	Height for on-road use	<b>:2400mm</b>
4.2.2.5	Wheelbase	<b>:5600 mm</b>
4.2.2.6	Distance(s) between consecutive axles	<b>: N.A</b>
		<b>:</b>

## Furgonetă basculantă ISUZU 4x2 LHD



- Anul producției: 2024;
  - Kilometraj parcurs –NOU;
  - Categoria: Benă basculantă (descărcare spate);
- Date tehnice:
- Cutie de viteză: manuală;
  - Tip combustibil – diesel;
  - Motor: Putere – 96 kW;  
130 CP
  - Capacitate cilindrică: 2499 cc
  - Clasa de poluare: Euro 6;
  - Cabină șofer: dublă;
  - Număr de locuri – 6;

- Greutatea brută legală a vehiculului – 3500 kg
- Lungime spațiu de încărcare: 3500mm;
- Lățime spațiu de încărcare: 2000 mm;
- Lățime vehicul –2120 mm;
- Înălțime remorcă : 450 cm;

### Accesorii obligatorii:

- Aer condiționat
- Girofar oranj
- Cârlig remorcare
- Structură pentru prelată, inclusiv prelată, H – 1600 mm.

## Microbuz JMC Transit JX6605TB-N2



- Anul producției: Nou - 2024;
- Date tehnice:
- Motor: Turbo-diesel;
  - Capacitate cilindrică – 2378cc;
  - Putere –140 CP;
  - Cutie de viteză: manuală cu 6 trepte;
  - Număr de locuri – 14 pasageri + șofer;
  - Greutatea brută legală a vehiculului –3500kg;
- Accesorii:
- Aer condiționat;
  - ABS, EBD;
  - Banchete ergonomice.





## Autovidanță Isuzu ELF 4x2



- Anul producției: Nou
- Date tehnice:
- Configurarea axelor: 4X2
- Motor: Turbo-diesel,
- Putere – 190 CP
- Cutie de viteză: Mecanică, 6+1
- Număr de locuri – 2;
- Tipul suspensiei: Arcuri;
- Sistemul de siguranță: AEBS, ASR, EBD, LDWS ;
- Rezervorul de combustibil (litri): 100;
- Lungimea (mm): 6980;

- Lățimea (mm): 2250;
- Înălțimea (mm): 2500;
- Lățimea ecartamentului față (mm): 1680;
- Lățimea ecartamentului spate (mm): 1650;
- Ampatament (mm): 3815;
- Masa proprie (kg): 4200;
- Masa tehnic admisă: 6500;
- Masa încărcată tehnic admisibilă (kg): 10 000;
- Tipul motorului: Intercooler Turbo Diesel;
- Standardul ecologic: Euro 6;
- Număr de cilindri: 4 în linie;
- Puterea netă a motorului (kW): 140;
- Cuplu net a motorului (N/m, rpm): 507, 1.600 – 2600;

Descrierea rezervorului pentru deșeuri lichide:

- Volumul total al rezervorului (litri): 6.000;

Forma și elementele constructive a rezervorului de deșeuri lichide:

- Tip cilindric armat;
- Din spate capac cu deschidere verticală hidraulică cu garnitură de etanșare rezistentă;
- Supapa de aspirație de tip cu poarta de 4" cu control mecanic și rapid;
- Supapă de descărcare de tip cu portă minim 4" cu control mecanic;
- Indicatoare de nivel cel puțin 3 unități;
- Jgheab de nămol cu aripi laterale pentru prevenirea depunerii nămolului sub vehicul; Materialul de executare a rezervorului din oțel carbon 6 mm;

Accesorii obligatorii:

- Furtun de aspirație flexibil 3" – 10 m;
- Furtun de aspirație flexibil 4" – 10 m
- Cuplaj pentru racordarea furtunului;
- Semne reflectorizante în spate;
- Scară;
- Panou de control cu afișaje și comenzi Instalată pe autospecială;
- Indicator de turație a motorului;
- Manometrul al sistemului hidraulic;
- Vacuumetru;





# "EXIMOTOR" SA

Rețea de magazine auto

- Pornire/oprire pompei de vid;
- Creșterea/scăderea gazelor
- Controlul orelor de lucru a pompei de vid;

Dotări:

- Aer condiționat (AC), cruise control, control adaptiv de croazieră (ACC);
- Închidere centralizată cu telecomandă;
- Volan multifuncțional;
- Lampă de circulație pe timp de zi (LED);
- Lumini de semnalizare cu LED pe acoperișul cabinei (partea stângă și dreapta);
- Lămpi de ceață
- Faruri automate
- Nivelarea farurilor
- Controlul manetei de frână pe evacuare
- Lumină de colț (activată de indicatoarele de direcție);
- Radio Bluetooth/MP3 Player, Unitate de încărcare USB;
- Oglinzi retrovizoare încălzite și controlate de la distanță;
- Geamuri electrice cu butonul One-Touch Down al șoferului;
- Scaun șofer reglabil;
- Cârlig de remorcare (față și spate);
- Cap de combustibil blocabil;
- Compartimentele de depozitare la scaunul pasagerului;
- Parasolar pentru parbriz;
- Covorașe interioare din cauciuc;
- 2 roți de rezervă;
- Compartimente de depozitare;
- Cheie pentru roți și cric;
- Indicator de avarie (triunghi reflectorizant).

## Remorca A2N3

- Remorcă cu 2 axe,



- basculabilă în 3 părți
- Greutate maximă de ridicare: 5.000 kg
- Greutatea remorcii: 2000kg
- Descărcare hidraulică: în 3 părți
- Înălțimea borturilor: 500mm + 1000mm (din plasă)
- Volum încărcare: 11m3
- Suprafața încărcare: 7m3
- Grosimea peretilor: 2-3 mm
- Grosimea podelei: 3-5 mm
- Dimensiunile roților: 9.00-16
- Sistem de frânare: hidraulic
- Viteza de lucru: maxim 40-50 km/h
- Cilindru hidraulic: 4 secții

- Sistem de suspensie: arcuri

Adresa juridică: RM, mun. Chișinău, MD-2024, str. Aerodromului 15/6  
Adresa poștală: RM, mun. Chișinău, MD-2005, str. Albisoara 38A  
tel. 0 22 407-747; fax. 0 22 407-956  
e-mail: director@coleso.md  
www.coleso.md



c/f 1002600034712  
TVA 0603690  
BC "ProCredit Bank" SA  
c/d 2251130060160201  
BIC: PRCBMD22

## Cisternă atașabilă tractor A1N2

- Stare: Nouă



- Tip: semitractată;
- Rezervor din metal zincat
- Numărul de axe: 1;
- Volumul rezervorului: 4000litri;
- Dotată cu pompă, sistem de frânare și arbore cardanic;
- Greutatea: 1000-1200 kg;
- Cu posibilitatea de autoumplere;
- Debit ieșire apă: 25-30 m<sup>3</sup>/oră
- Dimensiunile de gabarit :  
aprox 4,5 \*2 \*2,2 m
- Burghiu hidraulic
- Frina de parcare
- Arbore cardanic
- Suport de parcare reglabil
- Lada pentru instrumente

- Furtun de absorbție-L7-8m, D-50-60mm
- Furtun DE REFULARE- L 5-6m, D50-60mm
- Furtun pentru udat conectat la pompa-L25-30m, D25-30mm
- Numarul de intrari la pompa-2
- Numarul de iesire la pompa-2
- Sisteme separate de fixare a furtunilor
- Debitul pompei:30-40m<sup>3</sup>/ora
- Termen de garanție: 12 luni



## Declarația de garanție a bunurilor

Prin prezenta, compania Eximotor SA, participând la Licitația de achiziție publică: ocds-b3wdp1-MD-1723814628944 din 05.09.2024, confirmă perioada de garanție a bunurilor pe un termen de 24 luni.

Eximotor SA,  
Director:  
Socolova Natalia

Data: 05.09.2024

