

GRAFIC DE EXECUTARE A LUCRĂRILOR

Продольная и поперечная разметка а/дорог на всех дорогах асфальтного покрытия на 2022г

Nr. d/o	Grupa de obiecte/denumirea obiectului	2022																																							
		aprilie				mai				iunie				iulie				august				septembrie				octombrie				noiembrie											
		1	2	3	4	1	2	3	4	1	2	3	4	1	2	3	4	1	2	3	4	1	2	3	4	1	2	3	4	1	2	3	4	1	2	3	4				
	Organizare de șantier/luni																																								
Продольная и поперечная разметка а/дорог на всех дорогах асфальтного покрытия на 2022г																																									
1.1.	Marcaje rutiere																																								

Semnat: _____
Nume: Dacin P.
Funcția în cadrul firmei: Director general
Denumirea firmei și sigiliu: SRL „Dromas Cons”



REPUBLICA



MOLDOVA

MINISTERUL ECONOMIEI
ȘI INFRASTRUCTURII

CERTIFICAT

de atestare tehnico-profesională

Seria 2019-DȘ

Numărul 0456

Eliberat domnului (doamnei): **Strestian Victor**

Pentru a activa în calitate de: **Diriginte de șantier**

Domeniile:

2. Construcții rutiere:

- a) drumuri și piste de aviație;*
- b) poduri.*

Exigențele esențiale:

- A - rezistență și stabilitate;
- B - siguranță în exploatare;
- C - siguranță la foc;
- D - igienă, sănătatea oamenilor, refacerea și protecția mediului înconjurător;
- E - izolație termică, hidrofușă și economie de energie;
- F - protecție împotriva zgomotului.

Data eliberării **28 martie 2019**

Valabil pînă la **28 martie 2024**



Anatol USATÎ

Anatol USATÎ
Secretar de Stat

REPUBLICA MOLDOVA
Ministerul Economiei
și Infrastructurii



LEGITIMAȚIE Seria 2019-DȘ Nr. 0456



Numele **Strestian**

prenumele **Victor**

Atestat în calitate de

Diriginte de șantier

Eliberată la **28 martie 2019**

Valabilă până la **28 martie 2024**

Anatol USA VII



Secretar de Stat

REPUBLICA



MOLDOVA

**MINISTERUL ECONOMIEI
ȘI INFRASTRUCTURII**

CERTIFICAT

de atestare tehnico-profesională

Seria 2020-DȘ

Numărul 0890

Eliberat domnului (doamnei): **Guzun Alexei**

Pentru a activa în calitate de: **Diriginte de șantier**

Domeniile:

2. Construcții rutiere:

a) drumuri și piste de aviație.

Exigențele esențiale:

- A - rezistență și stabilitate;
- B - siguranță în exploatare;
- C - siguranță la foc;
- D - igienă, sănătatea oamenilor, refacerea și protecția mediului înconjurător;
- E - izolație termică, hidrofugă și economie de energie;
- F - protecție împotriva zgomotului.
- G - utilizare sustenabilă a resurselor naturale.

Data eliberării **23 iunie 2020**

Valabil pînă la **23 iunie 2025**



Anatol USATÎ

Secretar de Stat

REPUBLICA MOLDOVA
Ministerul Economiei
și Infrastructurii



LEGITIMAȚIE Seria 2020-DȘ Nr. 0890



Numele **Guzun**

prenumele **Alexei**

Atestat în calitate de

Diriginte de șantier

Eliberată la **23 iunie 2020**

Valabilă până la **23 iunie 2025**

Anatol USATII



Secretar de Stat

Domeniile:

2. Construcții rutiere:

a) drumuri și piste de aviație.

Exigențele esențiale: A, B, C, D, E, F. G.

REPUBLICA



MOLDOVA

**MINISTERUL ECONOMIEI
ȘI INFRASTRUCTURII**

CERTIFICAT

de atestare tehnico-profesională

Seria 2020-DȘ

Numărul 1109

Eliberat domnului (doamnei): **Cebanu Pavel**

Pentru a activa în calitate de: **Diriginte de șantier**

Domeniile:

2. Construcții rutiere:

a) drumuri și piste de aviație.

Exigențele esențiale:

A - rezistență și stabilitate;

B - siguranță în exploatare;

C - siguranță la foc;

D - igienă, sănătatea oamenilor, refacerea și protecția mediului înconjurător;

E - izolație termică, hidrofugă și economie de energie;

F - protecție împotriva zgomotului.

G - utilizare sustenabilă a resurselor naturale.

Data eliberării **8 octombrie 2020**

Valabil pînă la **8 octombrie 2025**



Anatol USATÎI

Secretar de Stat

DECLARAȚIE
privind dotările specifice, utilajul și echipamentul necesar pentru îndeplinirea
corespunzătoare a contractului

<i>No d/o</i>	<i>Denumirea principalelor utilaje, echipamente, mijloace de transport, baze de producție (ateliere, depozite, spații de cazare) și laboratoare propuse de oferant ca necesare pentru execuția lucrării, rezultate în baza tehnologiilor pe care el urmează să le adopte</i>	<i>U.M. (bucăți și seturi)</i>	<i>Asigurate prin dotare</i>	<i>Asigurat e de la terți sau din alte surse</i>
Producere				
1	Stație de asfalt tip КДМ - 20667 capacitatea de 160 tn/oră – or. Vatra, str. Calea Ghidighiciului 15/1	buc	1	-
2	Stație de asfalt MARINY tip UltiMAP 1300 capacitatea de 130 tn/oră – or. Vatra, str. Calea Ghidighiciului 15/1	buc	1	-
3	Stație de asfalt tip ДС-18561 capacitatea de 60 tn/oră – s. Rogojeni, r-l Soldănești	buc	1	-
4	Stație de asfalt tip ДС-18563 capacitatea de 60 tn/oră – zona industrială mun. Comrat	buc	1	-
5	Stație de asfalt tip ДС-18561 capacitatea de 60 tn/oră- s.Cîrnăteni, r-l Causeni	buc	1	-
Încărcătoare				
1	Incărcător frontal PK-40-02-00	buc	2	-
2	Incărcător frontal Caterpillar 930G	buc	1	-
3	Incărcător frontal Hyundai 760-9 HL	buc	1	-
4	Incărcător frontal Caterpillar Radiader 908 TAR01106	buc	1	-
5	Incărcător frontal SL 50 W-2	buc	1	-
6	Incărcător frontal L-34	buc	2	-
7	Incărcător frontal HOUGH M-10A	buc	1	-
8	Погрузчик 16754 L34-5th	buc	1	-
9	Погрузчик фронтальный Stalowa L34-5th	buc	1	-
10	Погрузчик фронтальный SDLG 953-1	buc	1	-
11	Погрузчик SDLG L956Fh	buc	1	-
Exavatoare				
1	Exavator PFS-0,75	buc	1	-
2	Exavator Terex 1505 M	buc	1	-
3	Exavator MTZ	buc	1	-
4	Exavator LIBHERR A902	buc	1	-
5	Buldoexavator CASE 800	buc	1	-
6	Excavator Caterpillar 428D	buc	1	-
7	Excavator Terex TLB 890 PS	buc	1	-
Macarale				
1	Mercedes Benz Actros A2657LSN39E (cap tractor - macara)	buc	1	-
2	Macara MAZ KTA-18 (SILACH 18 tn)	buc	1	-
Gredere				
1	Greder DZ-122B-7 CG 606	buc	1	-
2	Greder DZ-122B-7 CH 202	buc	1	-
3	Greder DZ-143 TAO 688	buc	1	-
4	Автогрейдер VOLVO G930	buc	1	-
Microbuze				
1	Remorca BERGLAND	buc	1	-
2	Remorca hobby	buc	1	-
3	Mercedes 312D pasager/marfuri	buc	6	-
4	Mercedes 413CDI autocamion	buc	1	-
5	Ford Tranzit	buc	1	-
6	Mercedes 213 CDI	buc	1	-
Mașini specializate				

1	VOLVO FM 9 380 autospeciala, tratament bituminos	buc	1	-
2	Renault 33FVB2/KERAX 370 DCI autospeciala, tratament bituminos	buc	1	-
3	Gazeli Smeli 10A autospeciala p/u marcaj rutier	buc	1	-
4	Frezã asphalt Bitelli talpa SF60	buc	1	-
5	Freza asphalt BITELLI LINCE SF 150	buc	1	-
Compactoare				
1	Compactor cu valțuri DU-54 (1,5 t)	buc	1	-
2	Compactor cu valțuri DU-47 (5 t)	buc	1	-
3	Compactor cu valțuri DU-48 (10 t)	buc	1	-
4	Compactor cu valțuri BOMAG BW120AD-3 (3 tn) / 19.5 kw	buc	1	-
5	Compactor cu valțuri BOMAG BW174AD (10 tn) / 63 kw	buc	1	-
6	Compactor cu valțuri BOMAG BW 141 AD-2 (11 tn) / 78 kw	buc	1	-
7	Compactor cu pneuri BOMAG BW-24R (24 tn) / 74 kw	buc	1	-
8	Compactor AMMANN AV75N (7,5 tn) / 50 kw	buc	1	-
9	Compactor HAMM DV 6.21 (6,5 tn)	buc	1	-
10	Compactor Caterpillar CB535B (13 tn)	buc	2	-
11	Compactor AMMANN 366 N (18 tn)	buc	1	-
12	Compactor cu valțuri BOMAG BW 141 AD-2(11 tn) / 78 kw	buc	2	-
13	Compactor cu valțuri DYNAPAC (15tn)	buc	1	-
14	Compactor Caterpillar PS300B	buc	1	-
15	Caterpillar CB535B (13,5th)	buc	1	-
16	Compactor DYNAPAC CC501	buc	1	-
Finisoare/distribuitoare de asfalt				
1	Finisor(roți) VOGELE 07.83/SUPER1603-1	buc	1	-
2	Finisor(șenile) VOGELE 06.82/SUPER1600	buc	1	-
3	Finisor(șenile) VOGELE SUPER 1800-2	buc	2	-
4	Finisor(șenile) DYNAPAC F141C	buc	1	-
Cap tractoare / remorci				
1	Mercedes Benz Actros A2657LSN39E (cap tractor - macara)	buc	1	-
2	Semiremorca Andover Notebom SFCL40	buc	1	-
3	Cap tractor MAN TGA 18-410A	buc	2	-
4	Cap tractor MAN TGA 18-440	buc	4	-
5	Cap tractor Mercedes 1840 Axor	buc	1	-
6	Semiremorcã - Schmitz SKI 24/8.2; MEGA MNW; CARNEHL	buc	6	-
7	Semiremorcã	buc	2	-
8	Semiremorcã cisternã (p/u emulsie bituminoasã) ODAZ-9370	buc	1	-
9	Semiremorcã cisternã (p/u emulsie bituminoasã) 682 7	buc	1	-
10	KAMAZ 55111 autobasculantã	buc	3	-
11	ZIL - 130DC cisterna cu autostropitoare	buc	1	-
12	ZIL - 130DC cisternã distribuitor emulsie bituminoasã	buc	1	-
13	MAZ- 555102-223P3 autobasculantã	buc	1	-
14	Kamaz 55213 cisternã transportare emulsie	buc	1	-
15	GAZ-52 cisterna petrolierã	buc	1	-
16	GAZ-5312 cisterna petrolierã	buc	1	-
17	GAZ-3307 autobus	buc	1	-
18	GA3-53 cisterna specializata	buc	1	-
19	Camion MAN 15.413 FLS	buc	1	-
Tractoare/buldozere				
1	Tractor Belarus-82.1	buc	1	-
2	Buldozer T-130 DZ110A2CC133	buc	1	-
3	Buldozer DZ-142	buc	2	-
Mecanisme și unelte de mic preț				
1	Compresor KAESER M26	buc	1	-
2	Vibrocompactoare WACKER cu picior	buc	2	-
3	Placã vibratoare MS-90	buc	2	-
4	Compresor/rucsac (suflantã) HUSCVARNA	buc	3	-
5	Mașină cu disc p/u tăiat rosturi asfalt/beton ORCA350\450	buc	1	-
6	Mașină cu disc p/u tăiat rosturi asfalt/beton BTS1035	buc	1	-
7	Mașină cu disc p/u tăiat rosturi asfalt/beton PPR350	buc	1	-
8	Mașină cu disc p/u tăiat rosturi asfalt/beton ORCA 350\450	buc	1	-
9	Vibroplita Mikasa T6124	buc	1	-

10	Vibroplita PC90	buc	1	-
11	Vibroplita PCR-160-SE	buc	1	-
12	Masina de taiat asfalt PP450-PG420	buc	1	-
13	Masina de taiat asfalt Wacker	buc	1	-
14	Masina de gaurit (дрель)	buc	1	-
15	Masina de frezat (фрезерный станок)	buc	1	-
16	Compresor Kaeser OF500	buc	1	-

Semnat: _____

Nume: **Dacin P.**

Funcția în cadrul firmei: **Director general**

Denumirea firmei și sigiliu: **SRL „Dromas-Cons”**



DECLARAȚIE
privind personalul de specialitate propus pentru implementarea contractului

Nr. d/o	Funcția	Studii de specialitate	Vechimea în muncă în specialitate (ani)	Numărul și denumirea lucrărilor similare executate în calitate de conducător	Numărul certificatului de atestare Data eliberării
1	2	3	4	5	6
1.	Diriginte de șantier Strestian Victor	Inginer în construcții și inginerie civilă	31	<ol style="list-style-type: none"> Contract de antrepriză Nr.C&W-044/17PRRECI din 24.07.2017 cu UCIP IFAD – Construcția unui segment de drum vibrocilindrat cu lungimea de 1,05 km în s.Vorniceni; Contract de antrepriză Nr.06-14/458 din 25.10.2018 cu Î.S.”ASD“ – Lucrări de reparație periodică a străzilor din localitățile r-lor Călărași, Nisporeni, Strășeni, Ungheni; Contract de antrepriză Nr.26 din 15.05.2020 cu Consiliul Raional Căușeni – Întreținerea curentă și reparația drumurilor din raionul.Căușeni; Contract de antrepriză Nr.06-14/300 din 17.07.2020 cu Î.S.”ASD“ – Lucrări de întreținere periodică a drumurilor publice naționale cu îmbrăcăminte rutieră din beton asfaltic în raioanele Căușeni, Ștefan Vodă. Contract de antrepriză Nr.06-14/225 din 19.06.2020 cu Î.S.”ASD“ – Lucrări de întreținere periodică a drumurilor publice naționale cu îmbrăcăminte rutieră din beton asfaltic în raioanele Taraclia, UTA Gagauzia Contract de antrepriză Nr.325 din 17.09.2020 cu Primăria Comrat – Работы по ремонту асфальтобетонного покрытия по улицам мун.Комрат Contract Nr.12-06-20 SB din 12.06.2020 cu SRL”Izodromgaz“ – Lucrări de amenajare la Stația de epurare din or.Căușeni 	Nr.0456 28.03.2019
2.	Diriginte de șantier Guzun Alexei	Inginer în construcții și inginerie civilă	23	<ol style="list-style-type: none"> Contract de antrepriză Nr.30 din 14.05.2019 cu Primăria com. Grătiești – Reparația străzilor din com.Grătiești, mun.Chișinău; Contract de antrepriză Nr.06-14/286 din 19.07.2019 cu Î.S.”ASD“ – Lucrări de reparație periodică a drumurilor locale, comunale și străzi din r-nul Ștefan Vodă; Contract de antrepriză Nr.06-14/211 din 11.06.2020 cu Î.S.”ASD“ – Lucrări de aplicare a tratamentului bituminos pe drumul R3 Chișinău-Hîncești-Cimișlia-Basarabeasca-frontiera cu Ucraina, km 29-32, drumul R4 R6–Goian–Criuleni–M1, km 0,0-33,7, drumul G83 R21–Hîrjauca–Sanatoriul „Codru”–Leordoiaia, km 0,0-11,2 	Nr.0890 23.06.2020
3.	Diriginte de șantier Ceban Pavel	Inginer în construcții și inginerie civilă	38	<ol style="list-style-type: none"> Contract de antrepriză Nr.11-18/342 din 27.09.2017 cu Î.S.”ASD“ – Lucrari de reparatie a sistemului rutier cu îmbracaminte din beton asfaltic, s.Maximovca, r-nul Anenii Noi; Contract de antrepriză Nr.93 din 15.06.2017 cu Primaria s.Costești – Construcția str.Unirii din s.Costesti, r-l Ialoveni Contract de antrepriză Nr.06-14/279 din 13.07.2020 cu Î.S.”ASD“ – Lucrări de reparație periodică/întreținere a drumurilor publice locale, comunale și străzi amplasate teritorial în raioanele Căușeni, Ștefan Vodă 	Nr.1109 08.10.2020

4.	Mastru Vlah Evghenii	Superioare	3	<ol style="list-style-type: none"> 1. Contract de antrepriză Nr.06-14/225 din 19.06.2020 cu Î.S.”ASD“ – Lucrări de întreținere periodică a drumurilor publice naționale cu îmbrăcăminte rutieră din beton asfaltic în raioanele Taraclia, UTA Gagauzia 2. Contract de antrepriză Nr.06-14/279 din 13.07.2020 cu Î.S.”ASD“ – Lucrări de reparație periodică/întreținere a drumurilor publice locale, comunale și străzi amplasate teritorial în raioanele Căușeni, Ștefan Vodă 3. Contract de antrepriză Nr.325 din 17.09.2020 cu Primăria Comrat – Работы по ремонту асфальтобетонного покрытия по улицам мун.Комрат
5.	Mastru Coval Grigore	Superioare – incomplete	3	<ol style="list-style-type: none"> 1. Contract de antrepriză Nr.26 din 15.05.2020 cu Consiliul Raional Căușeni – Întreținerea curentă și reparația drumurilor din raionul.Căușeni; 2. Contract de antrepriză Nr.06-14/300 din17.07.2020 – Lucrări de întreținere periodică a drumurilor publice naționale cu îmbrăcăminte rutieră din beton asfaltic în raioanele Căușeni, Ștefan Vodă. 3. Contract de antrepriză Nr.06-14/279 din 13.07.2020 cu Î.S.”ASD“ – Lucrări de reparație periodică/întreținere a drumurilor publice locale, comunale și străzi amplasate teritorial în raioanele Căușeni, Ștefan Vodă
6.	Mastru Dodon Anton	Superioare - incomplete	3	<ol style="list-style-type: none"> 1. Contract de antrepriză Nr.06-14/160 din 25.05.2020 cu Î.S.”ASD“ – Lucrari de întreținere a drumurilor publice naționale cu îmbrăcăminte rutieră din macadam în raioanele Căușeni, Ștefan Vodă 2. Contract de antrepriză Nr.06-14/284 din 14.07.2020 cu Î.S.”ASD“ – Lucrări de reparație periodică/întreținere a drumurilor publice locale, comunale și străzi amplasate teritorial in raioanele Soroca, Florești 3. Contract de antrepriză Nr.24/20 din 29.06.2020 cu Consiliul Raional Căușeni – Lucrări de întreținere periodică și reparații curente a drumurilor publice locale raionale - drumuri asfaltate, "L198 drum de acces spre s.Cușmirca"
87	Specialiști	Muncitori și mecanizatori rutieri – 103 persoane.		
		Medii –		
		Superioare incomplete –	2 – 44 ani	
		Superioare		
				Muncitori rutieri – 27 persoane. Mecanizatori – 76 persoane.

Semnat: _____

Nume: Piotr DACIN

Funcția în cadrul firmei: Director general

Denumirea firmei și sigiliu: SRL „Dromas-Cons”



REPUBLICA



MOLDOVA

CERTIFICAT DE ÎNREGISTRARE

SOCIETATEA COMERCIALĂ "DROMAS-CONS" S.R.L.
ESTE ÎNREGISTRATĂ LA CAMERA ÎNREGISTRĂRII DE STAT

Numărul de indentificare de stat - codul fiscal
1003600107905

Data înregistrării

21.10.2003

Data eliberării

16.08.2005

Bobeica Ion, registrator de stat

*Funcția, numele, prenumele persoanei
care a eliberat certificatul*

Bobeica
semnătura

MD 0038285



L.Ș.



I.P. "AGENȚIA SERVICII PUBLICE"

Departamentul înregistrare și licențiere a unităților de drept

EXTRAS

din Registrul de stat al persoanelor juridice

nr. 594 din 17.01.2022

Denumirea completă: **Societatea Comercială «DROMAS-CONS» S.R.L.**

Denumirea prescurtată: **S.C. «DROMAS-CONS» S.R.L.**

Forma juridică de organizare: **Societate cu Răspundere Limitată.**

Numărul de identificare de stat și codul fiscal: **1003600107905.**

Data înregistrării de stat: **21.10.2003.**

Sediul: **MD-2055, str. Calea Ghidighici, 15/1, or. Vatra, mun. Chișinău, Republica Moldova.**

Obiectul principal de activitate:

- 1 Fabricarea betonului pentru asfalt;**
- 2 Comerțul cu ridicata al materialelor lemnoase, al materialelor de construcție și echipamentului sanitar;**
- 3 Comerțul cu amănuntul al articolelor de fierărie, al vopselelor și sticlei;**
- 4 Comerțul cu piese și accesorii pentru autovehicule;**
- 5 Construcțiile de clădiri și (sau) construcții ingineresti, instalații și rețele tehnico-edilitare, reconstrucțiile, consolidările, restaurările;**
- 6 Construcții de autostrăzi, drumuri, aeroporturi și construcții destinate sportului;**
- 7 Comerțul cu ridicata al zahărului, produselor de cofetărie și din ciocolată;**
- 8 Comerțul cu ridicata al cartofilor, legumelor și fructelor;**
- 9 Comerțul cu ridicata al altor produse alimentare;**
- 10 Transporturi rutiere de mărfuri;**
- 11 Activități de închiriere și leasing de autovehicule rutiere grele;**
- 12 Activități de închiriere și leasing de mașini și echipamente agricole;**
- 13 Activități de închiriere și leasing de mașini și echipamente pentru construcții;**
- 14 Activități de închirierea și leasing de alte mașini, echipamente și bunuri tangibile n.c.a.**

Capitalul social: **30714102 lei.**

Administrator: DACIN PIOTR, IDNP 0961405015449,

Asociat și beneficiar efectiv:

- 1. DACIN PIOTR, IDNP 0961405015449, cota 30714102.00 lei, ce constituie 100 %.**

Prezentul extras este eliberat în temeiul art. 34 al Legii nr. 220-XVI din 19 octombrie 2007 privind înregistrarea de stat a persoanelor juridice și a întreprinzătorilor individuali și confirmă datele din Registrul de stat la data de: 17.01.2022

Specialist coordonator
tel. 022-207-839



Racu Aurelia



EB 0390979

CERTIFICAT
privind lipsa sau existența restanțelor față de bugetul public național

Nr. A2204157
№

din 15.03.2022
от

1. Destinația / Назначение 322

Pentru participare la proceduri de achizitii publice

2. Date despre contribuabil / Информация о налогоплательщике

Denumirea Наименование	Codul fiscal / Numărul de identificare Фискальный код / Идентификационный номер
<u>S.C. DROMAS-CONS S.R.L.</u>	<u>1003600107905</u>
Adresa sediului de bază (strada, numărul) Адрес основного месторасположения (улица, номер)	Codul - Denumirea localității Код - Наименование населенного пункта
<u>Calea Ghidighici nr.15 bl.1</u>	<u>0122-OR.VATRA</u>

3. Atestarea lipsei sau existenței restanțelor conform datelor Sistemului Informațional Automatizat/
Подтверждение отсутствия или наличия недоимки согласно данных Информационной автоматизированной системы

La data emiterii prezentului certificat restanța față de bugetul public național constituie/ На дату выдачи данной справки недоимка перед национальным публичным бюджетом составляет:
0,00 lei/лей.

4. Valabil pînă la / Действителен до 30.03.2022

5. Autentificarea Serviciului Fiscal de Stat / Подтверждение Государственной налоговой службы

Sefa DGACM

Funcția/Dолжность

L.Ș/ М.П.

Executor: M.Lavric, t.022)823427
Numele și prenumele/Фамилия и имя



Ludmila BOTNARI

Numele și prenumele/Фамилия и имя

Este extras din Sistemul Informațional al SFS SIA „Contul curent al contribuabilului”// 15.03.2022 ora 9:22:13
cu aplicarea prevederilor pct. 82-83 Ordin IFPS nr.400 din 14.03.2014 (Monitorul Oficial 72-77/399, 28.03.2014)

NOTA (26,59)

11.05.2021

[Versiune de imprimare](#)
[Salvare](#)

[View BNS receipt](#) | [Declaratia electronica](#)

Recipisa 2

Respondent

Codul fiscal: 1003600107905, denumire: S.C. DROMAS-CONS S.R.L.

A prezentat raportul: RSF1_21

Pentru perioada fiscala: A/2020

Data prezentarii: 06.05.2021

Marca temporală a raportului înregistrat în Sistemul Informațional al BNS : 06.05.2021 09:20:23

Biroul Național de Statistică (BNS) a recepționat varianta electronică a raportului, expediat de DVs. Urmează verificarea și validarea raportului de către specialistul BNS pe domeniu.

SITUAȚIILE FINANCIAREpentru perioada 01.01.2020 - 31.12.2020**Entitatea:** S.C. DROMAS-CONS S.R.L.**Cod CUIŢO:** 40087962**Cod IDNO:** 1003600107905

Sediul:

MD: 2069**Raionul(municipiul):** 105, DDF BUIUCANI**Cod CUATM:** 0122, OR.VATRA**Strada:** Calea Ghidighici nr.15 bl.1**Activitatea principală:** C2399, Fabricarea altor produse din minerale nemetalice, n.c.a.**Forma de proprietate:** 15, Proprietatea privată**Forma organizatorico-juridică:** 530, Societăți cu răspundere limitată

Date de contact:

Telefon: +37322310322**WEB:****E-mail:** contabil.dromas@mail.ru**Numele și coordonatele al contabilului-șef:** DI (dna) Dacin Vlad Tel. +37322310322**Numărul mediu al salariaților în perioada de gestiune:** 176 persoane. **Confirmați lipsa salariaților****Persoanele responsabile de semnarea situațiilor financiare*** Dacin Piotr, director general

Unitatea de măsură:

BILANȚULla 31.12.2020

Nr. cpt.	Indicatori	Cod rd.	Sold la	
			Începutul perioadei de gestiune	Sfârșitul perioadei de gestiune
1	2	3	4	5
	ACTIV			
A.	ACTIVE IMOBILIZATE			
	I. Imobilizări necorporale			
	1. Imobilizări necorporale în curs de execuție	010		
	2. Imobilizări necorporale în exploatare, total	020		216
	din care:			
	2.1. concesiuni, licențe și mărci	021		
	2.2. drepturi de autor și titluri de protecție	022		
	2.3. programe informatice	023		
	2.4. alte imobilizări necorporale	024		216
	3. Fond comercial	030		
	4. Avansuri acordate pentru imobilizări necorporale	040		
	Total imobilizări necorporale (rd.010 + rd.020 + rd.030 + rd.040)	050		216

	II. Imobilizări corporale			
	1. Imobilizări corporale în curs de execuție	060	2121237	99588
	2. Terenuri	070	980061	98006
	3. Mijloace fixe, total	080	67952800	7106361
	din care:			
	3.1. clădiri	081	2697373	312391
	3.2. construcții speciale	082	8945745	953207
	3.3. mașini, utilaje și instalații tehnice	083	50580478	5164843
	3.4. mijloace de transport	084	5455621	643821
	3.5. inventar și mobilier	085		
	3.6. alte mijloace fixe	086	273583	32097
	4. Resurse minerale	090		
	5. Active biologice imobilizate	100		
	6. Investiții imobiliare	110		
	7. Avansuri acordate pentru imobilizări corporale	120	1849732	544844
	Total imobilizări corporale (rd.060 + rd.070 + rd.080 + rd.090 + rd.100 + rd.110 + rd.120)	130	72903830	7848800
	III. Investiții financiare pe termen lung			
	1. Investiții financiare pe termen lung în părți neafiliate	140		
	2. Investiții financiare pe termen lung în părți afiliate, total	150	2684360	293426
	din care:			
	2.1. acțiuni și cote de participație deținute în părțile afiliate	151		
	2.2. împrumuturi acordate părților afiliate	152	2684360	293426
	2.3. împrumuturi acordate aferente intereselor de participare	153		
	2.4. alte investiții financiare	154		
	Total investiții financiare pe termen lung (rd.140 + rd.150)	160	2684360	293426
	IV. Creanțe pe termen lung și alte active imobilizate			
	1. Creanțe comerciale pe termen lung	170		
	2. Creanțe ale părților afiliate pe termen lung	180		
	inclusiv: creanțe aferente intereselor de participare	181		
	3. Alte creanțe pe termen lung	190		
	4. Cheltuieli anticipate pe termen lung	200		
	5. Alte active imobilizate	210		
	Total creanțe pe termen lung și alte active imobilizate (rd.170 + rd.180 + rd.190 + rd.200 + rd.210)	220		
	TOTAL ACTIVE IMOBILIZATE (rd.050 + rd.130 + rd.160 + rd.220)	230	75588406	8142226
B.	ACTIVE CIRCULANTE			
	I. Stocuri			
	1. Materiale și obiecte de mică valoare și scurtă durată	240	28577798	33771169
	2. Active biologice circulante	250		
	3. Producția în curs de execuție	260	75819	341524
	4. Produse și mărfuri	270		

5. Avansuri acordate pentru stocuri	280	1107915	104434
Total stocuri (rd.240 + rd.250 + rd.260 + rd.270 + rd.280)	290	29761532	4762983
II. Creanțe curente și alte active circulante			
1. Creanțe comerciale curente	300	35186195	3003257
2. Creanțe ale părților afiliate curente	310		
inclusiv: creanțe aferente intereselor de participare	311		
3. Creanțe ale bugetului	320	2067836	9940
4. Creanțele ale personalului	330	20648	344
5. Alte creanțe curente	340	137959	11410
6. Cheltuieli anticipate curente	350		
7. Alte active circulante	360	781828	106543
Total creanțe curente și alte active circulante (rd.300 + rd.310 + rd.320 + rd.330 + rd.340 + rd.350 + rd.360)	370	38194466	3131496
III. Investiții financiare curente			
1. Investiții financiare curente în părți neafiliate	380	20000	20000
2. Investiții financiare curente în părți afiliate, total	390		
din care:			
2.1. acțiuni și cote de participație deținute în părțile afiliate	391		
2.2. împrumuturi acordate părților afiliate	392		
2.3. împrumuturi acordate aferente intereselor de participare	393		
2.4. alte investiții financiare în părți afiliate	394		
Total investiții financiare curente (rd.380 + rd.390)	400	20000	20000
IV. Numerar și documente bănești	410	10681546	36289352
TOTAL ACTIVE CIRCULANTE (rd.290 + rd.370 + rd.400 + rd.410)	420	78657544	115254147
TOTAL ACTIVE (rd.230 + rd.420)	430	154245950	196676412
PASIV			
C.	CAPITAL PROPRIU		
	I. Capital social și neînregistrat		
1. Capital social	440	25155733	26227346
2. Capital nevărsat	450	()	()
3. Capital neînregistrat	460		
4. Capital retras	470	()	()
5. Patrimoniul primit de la stat cu drept de proprietate	480		
Total capital social și neînregistrat (rd.440 + rd.450 + rd.460 + rd.470 + rd.480)	490	25155733	26227346
II. Prime de capital	500		
III. Rezerve			
1. Capital de rezervă	510	47557626	67093640
2. Rezerve statutare	520		
3. Alte rezerve	530		

	Total rezerve (rd.510 + rd.520 + rd.530)	540	47557626	6709364
	IV. Profit (pierdere)			
	1. Corecții ale rezultatelor anilor precedenți	550	X	
	2. Profit nerepartizat (pierdere neacoperită) al anilor precedenți	560	41215254	
	3. Profit net (pierdere netă) al perioadei de gestiune	570	X	5030761
	4. Profit utilizat al perioadei de gestiune	580	X	()
	Total profit (pierdere) (rd.550 + rd.560 + rd.570 + rd.580)	590	41215254	5030761
	V. Rezerve din reevaluare	600		
	VI. Alte elemente de capital propriu	610		
	TOTAL CAPITAL PROPRIU (rd.490 + rd.500 + rd.540 + rd.590 + rd.600 + rd.610)	620	113928613	14362860
	DATORII PE TERMEN LUNG			
	1. Credite bancare pe termen lung	630	14511570	
	2. Împrumuturi pe termen lung	640		
	din care:			
	2.1. împrumuturi din emisiunea de obligațiuni	641		
	inclusiv: împrumuturi din emisiunea de obligațiuni convertibile	642		
	2.2. alte împrumuturi pe termen lung	643		
	3. Datorii comerciale pe termen lung	650		
	4. Datorii față de părțile afiliate pe termen lung	660		
	inclusiv: datorii aferente intereselor de participare	661		
	5. Avansuri primite pe termen lung	670		
	6. Venituri anticipate pe termen lung	680		
	7. Alte datorii pe termen lung	690		
	TOTAL DATORII PE TERMEN LUNG (rd.630 + rd.640 + rd.650 + rd.660 + rd.670 + rd.680 + rd.690)	700	14511570	0
D.	DATORII CURENTE			
	1. Credite bancare pe termen scurt	710		
	2. Împrumuturi pe termen scurt, total	720	217950	8000
	din care:			
	2.1. împrumuturi din emisiunea de obligațiuni	721		
	inclusiv: împrumuturi din emisiunea de obligațiuni convertibile	722		
	2.2. alte împrumuturi pe termen scurt	723	217950	8000
	3. Datorii comerciale curente	730	2041292	9003105
	4. Datorii față de părțile afiliate curente	740	1435532	964885
	inclusiv: datorii aferente intereselor de participare	741		
	5. Avansuri primite curente	750	1713	224214
	6. Datorii față de personal	760	8679	5766
	7. Datorii privind asigurările sociale și medicale	770	719	
	8. Datorii față de buget	780	4325243	6708500
E.				

	9. Datorii față de proprietari	790	17768323	360535
	10. Venituri anticipate curente	800		
	11. Alte datorii curente	810	6316	798
	TOTAL DATORII CURENTE (rd.710 + rd.720 + rd.730 + rd.740 + rd.750 + rd.760 + rd.770 + rd.780 + rd.790 + rd.800 + rd.810)	820	25805767	530478
F.	PROVIZIOANE			
	1. Provizioane pentru beneficiile angajaților	830		
	2. Provizioane pentru garanții acordate cumpărătorilor/dienților	840		
	3. Provizioane pentru impozite	850		
	4. Alte provizioane	860		
	TOTAL PROVIZIOANE (rd.830 + rd.840 + rd.850 + rd.860)	870		
	TOTAL PASIVE (rd.620 + rd.700 + rd.820 + rd.870)	880	154245950	19667641

SITUAȚIA DE PROFIT ȘI PIERDERE

de la pînă la

Anexa

Indicatori	Cod rd.	Perioada de gestiune	
		precedenta	curenta
1	2	3	4
Venituri din vânzări, total	010	238727202	336583588
din care:			
venituri din vânzarea produselor și mărfurilor	011	118335330	111288763
venituri din prestarea serviciilor și executarea lucrărilor	012	3788037	2321826
venituri din contracte de construcție	013	116603835	222972999
venituri din contracte de leasing	014		
venituri din contracte de microfinanțare	015		
alte venituri din vânzări	016		
Costul vânzărilor, total	020	179710667	256862850
din care:			
valoarea contabilă a produselor și mărfurilor vândute	021	93218987	86478365
costul serviciilor prestate și lucrărilor executate terților	022	407540	408928
costuri aferente contractelor de construcție	023	86084140	169975557
costuri aferente contractelor de leasing	024		
costuri aferente contractelor de microfinanțare	025		
alte costuri aferente vânzărilor	026		
Profit brut (pierdere brută) (rd.010 - rd.020)	030	59016535	79720738
Alte venituri din activitatea operațională	040	61695	10098
Cheltuieli de distribuire	050	98720	126260
Cheltuieli administrative	060	20731432	24559269
Alte cheltuieli din activitatea operațională	070	1097764	510833
Rezultatul din activitatea operațională: profit (pierdere) (rd.030 + rd.040 - rd.050 - rd.060 - rd.070)	080	37150314	54534474
Venituri financiare, total	090	378243	2824073

din care:	091		
venituri din interese de participare			
inclusiv: veniturile obținute de la părțile afiliate	092		
venituri din dobânzi	093		
inclusiv: veniturile obținute de la părțile afiliate	094		
venituri din alte investiții financiare pe termen lung	095		
inclusiv: veniturile obținute de la părțile afiliate	096		
venituri aferente ajustărilor de valoare privind investițiile financiare pe termen lung și curente	097		251459
venituri din ieșirea investițiilor financiare	098		
venituri aferente diferențelor de curs valutar și de sumă	099	378243	30947
Cheltuieli financiare, total	100	555493	67236
din care:			
cheltuieli privind dobânzile	101		
inclusiv: cheltuielile aferente părților afiliate	102		
cheltuieli aferente ajustărilor de valoare privind investițiile financiare pe termen lung și curente	103		
cheltuieli aferente ieșirii investițiilor financiare	104		
cheltuieli aferente diferențelor de curs valutar și de sumă	105	555493	67236
Rezultatul: profit (pierdere) financiar(ă) (rd.090 - rd.100)	110	-177250	215170
Venituri cu active imobilizate și excepționale	120	3045300	
Cheltuieli cu active imobilizate și excepționale	130	2104020	
Rezultatul din operațiuni cu active imobilizate și excepționale: profit (pierdere) (rd.120 - rd.130)	140	941280	
Rezultatul din alte activități: profit (pierdere) (rd.110 + rd.140)	150	764030	215170
Profit (pierdere) pînă la impozitare (rd.080 + rd.150)	160	37914344	56686183
Cheltuieli privind impozitul pe venit	170	4132641	6378568
Profit net (pierdere netă) al perioadei de gestiune (rd.160 - rd.170)	180	33781703	50307615

SITUAȚIA MODIFICĂRILOR CAPITALULUI PROPRIU

de la pînă la

Anexa

Nr. d/o	Indicatori	Cod rd	Sold la începutul perioadei de gestiune	Majorări	Diminuări	Sold la sfîrșitul perioadei de gestiune
1	2	3	4	5	6	7
I.	Capital social și neînregistrat					
	1. Capital social	010	25155733	1071613		26227346
	2. Capital nevărsat	020	()	()	()	()
	3. Capital neînregistrat	030				
	4. Capital retras	040	()	()	()	()
	5. Patrimoniul primit de la stat cu drept de proprietate	050				
	Total capital social și neînregistrat	060	25155733	1071613		26227346

	(rd.010 + rd.020 + rd.030 + rd.040 + rd.050)					
II.	Prime de capital	070				
III.	Rezerve					
	1. Capital de rezervă	080	47557626	20607627	1071613	6709364
	2. Rezerve statutare	090				
	3. Alte rezerve	100				
	Total rezerve (rd.080 + rd.090 + rd.100)	110	47557626	20607627	1071613	6709364
IV.	Profit (pierdere)					
	1. Corecții ale rezultatelor anilor precedenți	120	X			
	2. Profit nerepartizat (pierdere neacoperită) al anilor precedenți	130	41215254		41215254	
	3. Profit net (pierdere netă) al perioadei de gestiune	140	X	50307615		50307615
	4. Profit utilizat al perioadei de gestiune	150	X	()	()	()
	Total profit (pierdere) (rd.120 + rd.130 + rd.140 + rd.150)	160	41215254	50307615	41215254	50307615
V.	Rezerve din reevaluare	170				
VI.	Alte elemente de capital propriu	180				
	Total capital propriu (rd.060 + rd.070 + rd.110 + rd.160 + rd.170 + rd.180)	190	113928613	71986855	42286867	14362860

SITUAȚIA FLUXURILOR DE NUMERAR

de la pînă la

Anexa

Indicatori	Cod rd	Perioada de gestiune	
		precedentă	curentă
1	2	3	4
Fluxuri de numerar din activitatea operațională			
Încasări din vânzări	010	250781608	378297063
Plăți pentru stocuri și servicii procurate	020	179046989	281560250
Plăți către angajați și organe de asigurare socială și medicală	030	23855909	28527273
Dobînzi plătite	040	861257	642716
Plata impozitului pe venit	050	4485044	4128266
Alte încasări	060	161484	174703
Alte plăți	070	33515512	25243748
Fluxul net de numerar din activitatea operațională (rd.010 - rd.020 - rd.030 - rd.040 - rd.050 + rd.060 - rd.070)	080	9178381	38369513
Fluxuri de numerar din activitatea de investiții			
Încasări din vânzarea activelor imobilizate	090	3045300	
Plăți aferente intrărilor de active imobilizate	100	22249918	9420546
Dobînzi încasate	110		
Dividende încasate	120		
inclusiv: dividende încasate din străinătate	121		
Alte încasări (plăți)	130		

Fluxul net de numerar din activitatea de investiții (rd.090 - rd.100 + rd.110 + rd.120 ± rd.130)	140	-19204618	-94205
Fluxuri de numerar din activitatea financiară			
Încasări sub formă de credite și împrumuturi	150	28566484	78838
Plăți aferente rambursării creditelor și împrumuturilor	160	17668228	87399
Dividende plătite	170	3315944	21222
inclusiv: dividende plătite nerezidenților	171		
Încasări din operațiuni de capital	180		
Alte încasări (plăți)	190		
Fluxul net de numerar din activitatea financiară (rd.150 - rd.160 - rd.170 + rd.180 ± rd.190)	200	7582312	-297827
Fluxul net de numerar total (± rd.080 ± rd.140 ± rd.200)	210	-2443925	2597069
Diferențe de curs valutar favorabile (nefavorabile)	220	-369269	-36288
Sold de numerar la începutul perioadei de gestiune	230	13494740	1068154
Sold de numerar la sfârșitul perioadei de gestiune (± rd.210 ± rd.220 + rd.230)	240	10681546	3628935

Documente atașate - Notă explicativă (fișierul pdf)

 SF 2020 Nota explicativa.pdf

 Raportul conducerii 2020_compressed.pdf

 Situatiile financiare 2020.pdf



Ministerul Infrastructurii și
Dezvoltării Regionale
al Republicii Moldova

Agenția pentru
Supraveghere Tehnică

Anexa nr. 22
La Ordinul Ministerului Finanțelor
nr. 69 din 07.05.2021

Nr. 2-309/22 din 01.02.2022.

AVIZ

pentru participare la licitațiile publice de lucrări din domeniul construcțiilor și instalațiilor

Eliberat întreprinderii S.R.L. "DROMAS-CONS", IDNO 1003600107905 conform cererii nr. 1-727/22 din 21.01.22. În urma verificării actelor prezentate și informației rezultate din actele de control în ultimii 3 (trei) ani, potrivit Ordinului nr. 48-A din 01.07.2021, Agenția pentru Supraveghere Tehnică constată următoarele:

Nr. d/o	Informații	Noțiuni	DA	NU	Notă
I	Încălcări constatate prin procese - verbale de control, emise în temeiul Legii nr.131/2012 și/sau H.G. nr. 360/1996, intrate în vigoare, necontestate, sau contestate dar confirmate prin hotărâri judecătorești executorii definitive:	Încălcări foarte grave (art. 5 ¹ Legea 131/2012)		NU	
		Sanțiuni economice (cu exagerări ale costului mari de 15% din valoarea lucrărilor executate, inclusiv)		NU	
II	Au fost înregistrate cazuri de accidente:	Accidente tehnice grave		NU	
III	Întreprinderea dispune de necesarul de personal propriu calificat (specialiști și muncitori specializați cu certificate de atestare tehnico-profesională.), tehnică specializată (mecanisme, utilaje), încăperi separate corespunzătoare genului de activitate (sector de producere, depozit, oficiu) pentru executarea următoarelor tipuri de lucrări:	Construcții civile, industriale și agrozootehnice: A. terasamente, lucrări la structura clădirilor; B. structuri metalice; C. finisare, amenajare, protecție.		NU	
		Construcții rutiere: A. drumuri și piste de aviație; B. poduri; C. căi ferate.	DA		A B
		Construcții speciale: A. hidrotehnice și pentru îmbunătățiri funciare; B. fântâni arteziene; C. porturi și debarcadere; D. mine, cariere; E. tuneluri.		NU	
		Instalații și rețele tehnico-edilitare: A. de alimentare cu apă și canalizare; B. de încălzire; C. ventilație, climatizare; D. electrice; E. de automatizare; F. telecomunicație; G. semnalizare; H. frigorifice, compresoare; I. tehnologice.		NU	
	Instalații industrial periculoase: A. sub presiune, mecanisme de ridicat, cazane; B. chimico-tehnologice; C. gazoducte magistrale; D. sisteme de alimentare cu gaze.		NU		

Prezentul Aviz este cu titlu informativ și se eliberează la cererea solicitantului.
Este valabil 12 luni de la data eliberării.

Director

Digitally signed by Moraru Ion
Date: 2022.02.01 09:27:02 EET
Reason: MoldSign Signature
Location: Moldova



Ion MORARU

Ex: T.Priscu
Tel: (022)221429

str. Alexandr Pușkin, nr. 22, mun. Chișinău, MD-2012, tel. +373-22-23-80-24, fax +373-22-24-25-84

E-mail: secretariat@ast.gov.md Pagina web: www.ast.gov.md

MOLDINDCONBANK

Sucursala „Ștefan cel Mare”

 Data 20. FEB. 2020

 Nr. 06-12/66

 Republica Moldova, MD 2012
 mun. Chișinău, str. Armenească, 38
 Tel: (373 22) 57 67 41
 Факс: (373 22) 57 67 14
 SWIFT: MOLDMD2X
info@moldindconbank.com
www.micb.md

CERTIFICAT

Prin prezentul, Sucursala „Ștefan cel Mare” a BC „Moldindconbank” SA, cod bancar MOLDMD2X334, confirmă faptul, că **S.C. DROMAS-CONS S.R.L.** cod fiscal **1003600107905** are deschise în cadrul Sucursalei următoarele conturi curente:

MD84ML000000002251034166 – MDL

MD84ML000000002251034166 – USD

MD84ML000000002251034166 – EUR

MD84ML000000002251034166 - RUB

 Director
 al sucursalei „Ștefan cel Mare”
 BC „Moldindconbank” SA

Nigara Serghei

ROAD MARKING MATERIALS

(Durability against abrasion: EN 13197:2012+A1:2014)
 The tests marked with * are not covered by ENAC accreditation

CERTIFICATE OF DURABILITY TEST

REF.

5257/P-RR-II

Client: **SOOO STIM BREST**
 Katin Bor, 103
 Brest 221025 - Republic of Belarus

Issue date: 20-04-2021

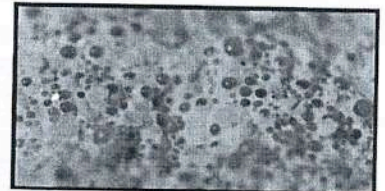

1.- TESTED ROAD MARKING SYSTEM

A) INFORMATION PROVIDED BY THE CUSTOMER

MATERIALS IDENTIFICATION, TRADE MARK NAME AND TYPE OF APPLICATION		MANUFACTURER(S)	Thickness (µm)	Dosage (g/m ²)
Nature:	White acrylic paint	SOOO STIM BREST	500	800
Trade mark ¹ :	AK-511 SPRINTER			
Applied by:	Spray			
Nature:	Glass beads and antiskid aggregates	SOOO STEKLOSFERA		450
Trade mark:	OAFG 125-600			
Applied by:	Drop-on			
Certificate of Confor.	-			
TYPE OF MATERIAL: White acrylic paint without premix glass beads applied by spray and with a mixture of drop-on glass beads and antiskid aggregates.				
CHARACTERISTIC OF THE ROAD MARKING: (in accordance with EN 6836:2018)			Not structured	

1) The characteristics of identification of the material can be obtained from the own manufacturer or in this laboratory with his authorization.

B) TEST RESULTS: on roughness (in accordance with EN 13197:2012+A1:2014)

RG2

REQUIREMENTS OF THE ROAD MARKING SYSTEM in accordance with EN 1436:2018				DURABILITY expressed in TRAFFIC CLASSES, in accordance with EN 13197:2012+A1:2014				
According to the intended use of the road marking system, not all requirements are necessary			Expressed in	P0	P4	P5	P6	P7
Night-time visibility	Coefficient of retro reflected luminance R_L	dry	Class (R)	R4	R3	R2	R2	R2
		rain	Class (RR)	RR2	RR2	RR2	RR1	RR1
		wet	Class (RW)	RW3	RW3	RW3	RW3	RW2
Day-time visibility	Luminance coefficient in diffuse illumination Q_d or luminance factor β	Class (Q)	Q5	Q5	Q4	Q4	Q4	
		Class (B)	B5	B5	B4	B4	B4	
	Chromaticity coordinates (x - y)	Pass / Not Pass	pass	pass	pass	pass	pass	
Skid resistance	SRT units	Class (S)	S4	S4	S3	S2	S3	
Type	Type road marking system	Type I / II	II					
NO PICKUP-TIME:	In accordance with EN 13197:2012+A1:2014	Class (T)	T2					

The TRAFFIC CLASSES have been assigned based on the measured mean values, without considering their measurement uncertainties.

Date of start of the test: 15-03-21 Date of end of the test:

CERTIFICATE OF DURABILITY TEST	Ref.	Issue date	Laboratory Manager
This certificate is identical to the original spanish version.	5257/P-RR-II	20-04-2021	

This CERTIFICATE cannot be partially reproduced without permission of AETEC S.A.

The validity status of the certificate can be confirmed in www.aetec.es



2.- TEST CONDITIONS:

in accordance with the specifications given in EN 13197:2012+A1:2014

Test plates:	-	Roughness:	RG2	Size:	G
Conditions during application:	t ^a amb: 16°C	HR:	58%	Material temperature (thermoplastic) °C:	-
Materials applied, % deviation on requested:	Film maker materia 6,38	Glass beads:	-	Others materials:	-
	Antiskid aggregates:	Mixture:	0,00	Premix:	-
Test Tyres:	NEUMÁTICO COMERCIAL 205/60 R15				
Number of wheels:	4				
Load on wheels (N):	3000 ± 300				
Tyre air pressure (Mpa):	0,25 ± 0,02				
Support angle (degrees):	0° ± 20°				
Steering angle (degrees):	alternating + 1° (± 10°) / - 1° (± 10°)				
Room temperature:	between + 5°C y + 10°C				
Drying cycle:	In accordance with EN 13197:2012+A1:2014				
Periodicity of measurements:	0,01; 0,1; 0,2; 0,5; 1,0; 2,0; 3,0 and 4,0 x 10 ⁶ wheel passages				
Desviations:					

3.- TEST RESULTS: initial and retained values and their technical classes

in accordance with EN 1436:2018

CHARACTERISTIC	value and for each number of roll-overs x 10 ⁶								Uncertainty	
	0,01 (P0)	0,1 (P2)	0,2 (P3)	0,5 (P4)	1,0 (P5)	2,0 (P6)	3,0	4,0 (P7)		
Night-time visibility, R _n	dry (mcd·m ⁻² ·lx ⁻¹)	268	232	194	172	142	127	104	101	± 0 %
	rain (mcd·m ⁻² ·lx ⁻¹)	37	35	38	37	36	32	31	27	± 9 %
	wet (mcd·m ⁻² ·lx ⁻¹)	52	50	54	56	51	50	45	46	± 9 %
Day-time visibility	x	0,329	0,329	0,330	0,330	0,331	0,331	0,332	0,332	± 0,005
	y	0,348	0,348	0,348	0,349	0,349	0,350	0,351	0,351	± 0,004
	β	0,644	0,638	0,627	0,612	0,598	0,571	0,550	0,544	± 0,023
	Qd (mcd·m ⁻² ·lx ⁻¹)	214	210	205	200	199	192	187	182	± 8 %
Skid resistance	SRT coor.	64	61	61	60	55	53	56	57	± 5
	Temperature slider (°C)	11	11	11	12	10	13	13	13	± 3,0

4.- TESTS COVERED BY ENAC ACCREDITATION N°. 180/LE444

TESTING	REFERENCE STANDARD	RESULTS			UNCERTAINTY			
Chromaticity co-ordinates and luminance factor	UNE-EN 1436:2009+A1:2009 Anex C	x	0,3172	y	0,3352	β	0,91	U _x =±0,0025 U _y =±0,0025 U _β =±0,02
Density at 23°C.	UNE-EN ISO 2811-1:2016		1,61					U=±0,006 g/cm ³
Solids content	UNE-EN 12802:2012 Anex A		74,7					U=±0,6 %
* Solvent content	UNE-EN 12802:2012 Anex F		-					U=±0,6 %
Ash content	UNE-EN 12802:2012 Anex H		40					U=±1 %
Binder content by combustion at 450°C	Internal procedure MECYL 2.107		15			% Solid		U=±0,6 %
Binder content by Combustion at 450°C	Internal procedure MECYL 2.107		11,2			% Paint		U=±0,6 %
Binder content by extraction	UNE-EN 12802:2012 Anex B		10,4			% Paint		U=±0,8 %
* Inorganic compounds content	UNE-EN 12802:2012 Anex C		-					U=±1 %
Organic compounds content	UNE-EN 12802:2012 Anex B		-					U=±0,8 %
Krebs-Stormer consistency at 25°C.	UNE 48076:1992		77			U.K.		U=±4 U.K.
Titanium dioxide content	Internal procedure MECYL 2.105		9,3			% Paint		U=±0,04c % TiO ₂
* Hiding power, with 300 μm wet film	UNE-EN 1871:2000		99			Rc		U _p =±0,02
* Contained in glass beads and antiskid aggregates	UNE-EN 12802:2012 Anex E		-			%		

The results in this section relate only to the samples tested and cannot be extended to other manufacturer's production.

5.- KEY WORDS FOR IDENTIFICATION OF ROAD MARKING ASSEMBLY:

There are three groups of key words:

A first key word to identify if is for permanent or for temporary purposes.

- P For a permanent road marking assembly.
- T For a temporary road marking assembly.

A second key to identify the retroreflective properties of the road marking assembly:

- R For a road marking assembly retroreflective under dry conditions.
- RW For a road marking assembly retroreflective under dry and wet conditions.
- RR For a road marking assembly retroreflective under dry, wet and rain conditions.
- NR For a road marking assembly not retroreflective.

A third key to identify the type of the road marking assembly:

- I For a conventional road marking.
- II For a road marking assembly with special properties to enhance the retroreflection on wet or/and rainy conditions.

6.- NOTE:

The results in this report relate only to the samples tested and cannot be extended to other manufacturer's production.

The results achieved by a road marking assembly on the durability test, shall not be interpreted as being a guarantee for working life in practice. The later depends on many factors beyond the materials such as design, location (type of road surface, weather conditions, etc) and application conditions.

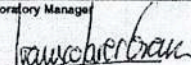
CERTIFICATE OF DURABILITY TEST	Ref.	Issue date	Laboratory Manager
This certificate is identical to the original spanish version	5257/P-RR-II	20-04-2021	 D. Francisco J. Guerra

This CERTIFICATE cannot be partially reproduced without permission of AETEC S.A.

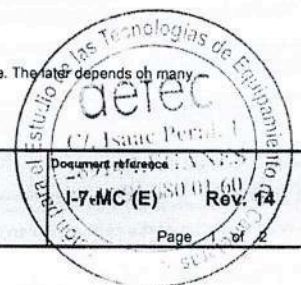

aetec

C / Isaac Peral, numărul 1 (nave 4). E-28914 Leganes (Madrid) - Spania
Telefon +34 916 800 160 - aetec@aetec.es

Asociacion para el Estudio de las Tecnologias
de Equipamiento de Carreteras, S.A

Control al calității:

- Test de durabilitate pentru materialele de marcare rutieră
- Marcaj rutier, performanță în utilizare

ilac – MRA
ENAC
ENSAYOS
Numărul 877/LE1781

MATERIALE DE MARCAJ RUTIER

(Durabilitate împotriva abraziunii: EN 13197:2012+A1:2014)
Marcatorul de testare cu * nu este acoperit de acreditarea ENAC

CERTIFICAT DE TEST DE DURABILITATE	REFERINȚĂ	5257/P-RR-II
---	-----------	---------------------

Clientul: SOOO STIM BREST

Katin Bor, 103
Brest 221025 – Republica Belarus

Data eliberării: 20-04-2021

1.- SISTEM DE MARCARE RUTIERĂ TESTAT
A) INFORMAȚII OFERITE DE CLIENT

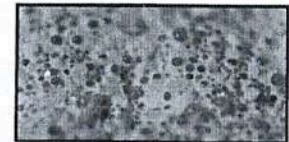

IDENTIFICAREA MATERIALELOR, DENUMIREA MĂRCHII COMERCIALE ȘI TIPUL DE CERERE		PRODUCĂTOR(I)	Grosime (pm)	Dozare (g/m²)
Tipul: Marca comercială ¹ : Aplicat prin:	Vopsea acrilică albă AK-511 SPRINTER Spray (Pulverizator)	SOOO STIM BREST	500	800
Tipul: Marca comercială: Aplicat prin: Certificat de Conformitate	Mărgelile de sticlă și agregate antiderapante OAFG 125-600 Prin picurare	SOOO STEKLOSFERA		450

TIPUL DE MATERIAL: Vopsea acrilică albă fără mărgelile de sticlă pre-amestecate aplicată prin pulverizare și cu un amestec de mărgelile de sticlă și agregate antiderapante.	
CARACTERISTICĂ A MARCAJULUI RUTIER: (în conformitate cu EN 6836:2018)	Nu este structurată

1) Caracteristicile de identificare a materialului pot fi obținute de la propriul producător sau în acest laborator cu autorizarea acestuia.

B) REZULTATELE TESTĂRII: la rugozitate (în conformitate cu EN 13197:2012 + A1:2014)

RG2

CERINȚELE SISTEMULUI DE MARCARE RUTIERĂ în conformitate cu EN 1436:2018 Conform utilizării prevăzute a sistemului de marcarea rutieră, nu toate cerințele sunt necesare			DURABILITATE exprimate în CLASE DE TRAFIC, în conformitate cu EN 13197:2012+A1:2014				
		Exprimat în	P0	P4	P5	P6	P7
Vizibilitate pe timp de noapte	Coeficientul de lumină reflectată retro R_L	uscat	Clasa (R) R4	R3	R2	R2	R2
		ploaie	Clasa (RR) RR2	RR2	RR2	RR1	RR1
		umed	Clasa (RW) RW3	RW3	RW3	RW3	RW2
Vizibilitate pe timp de zi	Coeficientul de luminanță în iluminarea difuză Q_d	Clasa (Q) Q5	Q5	Q4	Q4	Q4	Q4
	sau factorul de luminanță β	Clasa (B) B5	B5	B4	B4	B4	B4
	Coordonatele de cromaticitate (x - y)	Aprobate / Neaprobrate	aprobrate	aprobrate	aprobrate	aprobrate	aprobrate
Rezistența la derapare	Unitățile SRT	Clasa (S) S4	S4	S3	S2	S3	
Tipul	Tip de sistem de marcarea rutieră	Tipul I / II	II				
FĂRĂ TIMP DE PRELUARE: În conformitate cu EN 13197:2012+A1:2014		Clasa (T)	T2				

CLASELE DE TRAFIC au fost atribuite pe baza valorilor medii măsurate, fără a lua în considerare incertitudinile lor de măsurare.

Data începerii testării: 15-03-2021 Data sfârșitului testării: 05-04-2021

CERTIFICAT DE TEST DE DURABILITATE

Acest certificat este identic cu versiunea originală spaniolă.

Referință	Data eliberării
5257/P-RR-II	20-04-2021

Manager Laborator
/semnătură/
D. Francisco J. Guerra

Stampilă: /Asociacion para el Estudio de las Tecnologias de Equipamiento de Carreteras, aefec, C/ Isaac Peral, numărul 1, Leganes, Telefon 91 680 01 60/

Acest CERTIFICAT nu poate fi reprodus parțial fără permisiunea AETEC S. A.
Statutul de valabilitate al certificatului poate fi confirmat accesând www.aetec.es

2.- CONDIȚII DE TESTARE

în conformitate cu specificațiile date în EN 13197:2012+A1:2014

Plăci de testare:	-	Rugozitate: RG2	Mărime:	G
Condiții în timpul aplicării:	t° amb: 16°C	HR: 58%	Temperatura materialului (termoplastice) °C:	-
Materiale aplicate,% abatere la cerere:	Material de făcut filme 6,38	Mărgele de sticlă: -	Alte materiale:	-
Anvelope de testare:	Agregate antiderapante: -	Amestec: 0,00	Pre-amestecare:	-
Numărul de roți:	4	NEUMATICO COMERCIAL 205/60 R15		
Sarcină pe roți (N):	3000 ± 300			
Presiunea aerului din anvelope (Mpa):	0,25 ± 0,02			
Unghiul de sprijin (grade):	0° ± 20'			
Unghiul de direcție (grade):	alternativ + 1° (± 10') / -1° (± 10')			
Temperatura camerei:	între + 5°C y + 10°C			
Ciclul de conducere:	În conformitate cu EN 13197:2012+A1:2014			
Periodicitatea măsurărilor:	0,01; 0,1; 0,2; 0,5; 1,0; 2,0; 3,0 și pasaaje pentru roți			
Abateri:	4,0 x 10⁶			

3.- REZULTATELE TESTĂRII: valorile inițiale și reținute și clasele lor tehnice

în conformitate cu EN 1436:2018

CARACTERISTICA		valoare și pentru fiecare număr de reportări (răsturnări) x 10 ⁶								Incertitudinea
		0,01 (P0)	0,1 (P2)	0,2 (P3)	0,5 (P4)	1,0 (P5)	2,0 (P6)	3,0	4,0 (P7)	
Vizibilitate pe timp de noapte, R _L	uscăt (mcdm ⁻² ·lx ⁻¹)	268	232	194	172	142	127	104	101	±9%
	ploaie (mcdm ⁻² ·lx ⁻¹)	37	35	38	37	36	32	31	27	±9%
	umed (mcdm ⁻² ·lx ⁻¹)	52	50	54	56	51	50	45	46	±9%
Vizibilitate în timpul zilei	x	0,329	0,329	0,330	0,330	0,331	0,331	0,332	0,332	± 0,005
	y	0,348	0,348	0,348	0,349	0,349	0,350	0,351	0,351	± 0,004
	β	0,644	0,638	0,627	0,612	0,598	0,571	0,550	0,544	± 0,023
	Qd (mcdm ⁻² bc ⁻¹)	214	210	205	200	199	192	187	182	±8%
Rezistența la derapare	coor. SRT	64	61	61	60	55	53	56	57	±5
	Glisor de temperatură (°C)	11	11	11	12	10	13	13	13	±3,0

4.- TESTE ACOPERITE DE ACREDITAREA ENAC Numărul 180/LE444

TESTARE	STANDARD REFERINȚĂ	REZULTATE	INCERTITUDINE
Coordonatele de cromaticitate și factorul de luminanță	UNE-EN 1436:2009+A1:2009 Anexa C	x 0,3172 y 0,3352 B 0,91	$U_x=\pm 0,0025$ $U_y=\pm 0,0025$ $U_B=\pm 0,02$
Densitatea la 23°C.	UNE-EN ISO 2811-1:2016	1,61 g/cm ³	$U=\pm 0,006$ g/cm ³
Conținut de solide	UNE-EN 12802:2012 Anexa A	74,7 %	$U=\pm 0,6$ %
* Conținutul de solvenți	UNE-EN 12802:2012 Anexa F	%	$U=\pm 0,6$ %
Conținutul de cenușă	UNE-EN 12802:2012 Anexa H	40 %	$U=\pm 1$ %
Conținutul de liant prin combustie la 450°C	Procedura internă MECYL 2.107	15 % Solid	$U=\pm 0,6$ %
Conținutul de liant prin Combustie la 450°C	Procedura internă MECYL 2.107	11,2 % Vopsea	$U=\pm 0,6$ %
Conținutul de liant prin extracție	UNE-EN 12802:2012 Anexa B	10,4 % Vopsea	$U=\pm 0,8$ %
* Conținut de compuși anorganici	UNE-EN 12802:2012 Anexa C	%	$U=\pm 1$ %
Conținut de compuși organici	UNE-EN 12802:2012 Anexa B	%	$U=\pm 0,8$ %
Consistența Krebs-Stormer la 25°C.	UNE 48076:1992	77 U.K.	$U=\pm 4$ U.K.
Conținutul de dioxid de titan	Procedura internă MECYL 2.105	9,3 % Vopsea	$U=\pm 0,04c$ % TiO ₂
* Puterea de ascundere, cu film umed de la 300 pm	UNE-EN 1871:2000	99 Rc	$U_B=\pm 0,02$
* Conținut în mărgelile de sticlă și agregate antiderapante	UNE-EN 12802:2012 Anexa E	%	

Rezultatele din această secțiune se referă numai la probele testate și nu pot fi extinse la producția altor producători.

5.- CUVINTE CHEIE PENTRU IDENTIFICAREA ASAMBLĂRII DE MARCARE RUTIERĂ:

Există trei grupuri de cuvinte cheie:

Un prim cuvânt cheie pentru a identifica dacă este **permanent** sau **temporar**.

P Pentru un ansamblu permanent de marcaj rutier.

T Pentru un ansamblu temporar de marcaj rutier.

O a doua cheie pentru identificarea proprietăților retroreflectante ale ansamblului de marcarea rutieră:

R Pentru un ansamblu de marcaj rutier reflectorizant în condiții uscate.

RW Pentru un ansamblu de marcaj rutier retroreflectant în condiții uscate și umede.

RR Pentru un ansamblu de marcaj rutier retroreflectorizant în condiții uscate, umede și de ploaie.

NR Pentru un ansamblu de marcaj rutier care nu este retroreflectant.

O a treia cheie pentru identificarea tipului ansamblului de marcaj rutier:

I Pentru un marcaj rutier convențional.

II Pentru un ansamblu de marcaj rutier cu proprietăți speciale pentru a spori retroreflecția în condiții umede sau / și ploioase.

6.- NOTĂ:

Rezultatele din acest raport se referă numai la probele testate și nu pot fi extinse la producția altor producători.

Rezultatele obținute de un ansamblu de marcaj rutier la testul de durabilitate nu trebuie interpretate ca fiind o garanție pentru durata de viață în practică. Ulterior depinde de mulți factori dincolo de materiale, cum ar fi proiectarea, locația (tipul suprafeței drumului, condițiile meteorologice etc.) și condițiile de aplicare.

CERTIFICAT DE TEST DE DURABILITATE

Acest certificat este identic cu versiunea originală spaniolă.

Referință	Data eliberării
5257/P-RR-II	20-04-2021

Manager Laborator
/semnătură/
D. Francisco J. Guerra

Referința documentului:
I-7-MC (E) Revizuirea 14
Pagina 1 din 2

*Șampilă: /Asociacion para el Estudio de las Tecnologias de Equipamiento de Carreteras,
aefec, C / Isaac Peral, numărul 1, Leganes, Telefon 91 680 01 60/*

Acest CERTIFICAT nu poate fi reprodus parțial fără permisiunea AETEC S. A.

Subsemnata **Poleacova Ana**, traducător autorizat, (limba engleză), certific exactitatea traducerii cu textul înscrisului în original, care a fost efectuată de mine la

The undersigned **Poleacova Ana**, certified translator (English), do hereby certify the accuracy of this translation of the document attached in original, performed by me on the

24 iunie 2021

24th day of June year 2021.



Semnătura:
Signature



Seal of the translator:

Republic of Moldova, Authorization AT № 461 of 10.02.2014,
AT № 500 of 21.07.2014, English, French, Romanian, Russian,
Translator Poleacova Ana

**LISTA SUBCONTRACTORILOR
ȘI PARTEA/PĂRȚILE DIN CONTRACT CARE SUNT
ÎNDEPLINITE DE ACEȘTIA**

**“Продольная и поперечная разметка а/дорог на всех дорогах асфальтного
покрытия на 2022г”**

Nr. d/o	Numele și adresa subantreprenorilor	Activități din contract	Valoarea aproximativă	% din valoarea contractului
1.	-----	-----	-----	-----
2.	-----	-----	-----	-----
3.	-----	-----	-----	-----
4.	-----	-----	-----	-----
	-----	-----	-----	-----

Semnat: _____

Nume: Dacin P.

Funcția în cadrul firmei: Director general

Denumirea firmei și sigiliu: SRL „Dromas-Cons”

INFORMAȚII PRIVIND ASOCIEREA

în vederea participării la procedura de adjudecare a executării obiectivului de investiție

“Продольная и поперечная разметка а/дорог на всех дорогах асфальтного покрытия на 2022г”

1. Părți contractante (agenți economici)

a) SRL „Dromas-Cons”

b)

2. Adrese, telefon, telefax a oficiilor partenerilor (părți contractante):

a) mun. Chișinău, or. Vatra, str. Calea Ghidighiciului, 15/1, tel./fax: 0 (22) 310-322

b)

3. Informații privind modul de asociere:

3.1. Data încheierii contractului de asociere -----

3.2. Locul și data înregistrării asociației -----

3.3. Activități economice ce se vor realiza în comun: -----

3.4. Contribuția fiecărei părți la realizarea activităților economice comune convenite: ---

3.5. Valoarea și cota procentuală a lucrărilor executate de fiecare asociat: -----

3.6. Condiții de administrare a asociației: -----

3.7. Modalitatea de împărțire a rezultatelor activității economice comune desfășurate: ---

3.8. Cauze de încetare a asociației și modul de împărțire a rezultatelor lichidării: -----

3.9. Repartizarea fizică, valorică și procentuală între fiecare asociat pentru executarea obiectivului supus licitației: -----

3.10. Alte cauze: -----

Data completării: 23.03.2022

Semnat Liderul Asociației: _____

Nume: Dacin P.

Funcția în cadrul firmei: Director general

Denumirea firmei și sigiliu: SRL „Dromas-Cons”



Semnat Asociatul Secund: _____

Nume:

Funcția în cadrul firmei:

Denumirea firmei și sigiliu:

ANGAJAMENT TERȚ SUSȚINĂTOR FINANCIAR

Terț susținător financiar
.....(denumirea)

ANGAJAMENT
privind susținerea financiară a ofertantului/candidatului\

Către, **Consiliul raional Taraclia**

Cu privire la procedura pentru atribuirea contractului "**Продольная и поперечная разметка а/дорог на всех дорогах асфальтного покрытия на 2022г**", noi(denumirea terțului susținător financiar), având sediul înregistrat la (adresa terțului susținător financiar), ne obligăm, în mod ferm, necondiționat și irevocabil, să punem la dispoziția **Dromas-Cons S.R.L** (denumirea ofertantului/candidatului) toate resursele financiare necesare pentru îndeplinirea integrală și la termen a tuturor obligațiilor asumate de acesta conform ofertei prezentate și contractului de achiziție publică ce urmează a fi încheiat între ofertant și autoritatea contractantă.

Acordarea susținerii financiare nu implică alte costuri pentru achizitor, cu excepția celor care au fost incluse în propunerea financiară.

În acest sens, ne obligăm în mod ferm, necondiționat și irevocabil, să punem la dispoziția **Dromas-Cons S.R.L** (denumirea ofertantului/candidatului) suma de (valoarea totală/parțială din propunerea financiară), necesară pentru îndeplinirea integrală, reglementară și la termen a contractului de achiziție publică.

Noi, (denumirea terțului susținător financiar), declarăm că înțelegem să răspundem față de autoritatea contractantă pentru neexecutarea oricărei obligații asumate de (denumirea ofertantului), în baza contractului de achiziție publică și pentru care **Dromas-Cons S.R.L** (denumirea ofertantului/candidatului) a primit susținerea financiară conform prezentului angajament, renunțând în acest sens, definitiv și irevocabil, la invocarea beneficiului de diviziune.

Noi, (denumirea terțului susținător financiar), declarăm că înțelegem să renunțăm definitiv și irevocabil la dreptul de a invoca orice excepție de neexecutare, atât față de autoritatea contractantă, cât și față de **Dromas-Cons S.R.L** (denumirea ofertantului/candidatului), care ar putea conduce la neexecutarea, parțială sau totală, sau la executarea cu întârziere sau în mod necorespunzător a obligațiilor asumate de noi prin prezentul angajament.

Noi, (denumirea terțului susținător financiar), declarăm că înțelegem să răspundem pentru prejudiciile cauzate autorității contractante ca urmare a nerespectării obligațiilor prevăzute în angajament.

Prezentul reprezintă angajamentul nostru ferm încheiat în conformitate cu prevederile art.21 alin.(6) al Legii nr.131/2015 privind achizițiile publice, care dă dreptul autorității contractante de a solicita, în mod legitim, îndeplinirea de către noi a anumitor obligații care decurg din susținerea financiară acordată **Dromas-Cons S.R.L** (denumirea ofertantului/candidatului).

Data completării
23.03.2022

Terț susținător,

(semnătură autorizată)

**ANGAJAMENT PRIVIND SUSȚINEREA TEHNICĂ ȘI PROFESIONALĂ A
OFERTANTULUI/GRUPULUI DE OPERATORI ECONOMICI**

.....
(denumirea)

**ANGAJAMENT
privind susținerea tehnică și profesională
a ofertantului/candidatului**

Către, **Consiliul raional Taraclia**

Cu privire la procedura pentru atribuirea contractului **“Продольная и поперечная разметка а/дорог на всех дорогах асфальтного покрытия на 2022г”**, noi
(denumirea terțului susținător tehnic și profesional), având sediul înregistrat la
.....(adresa terțului susținător tehnic și profesional), ne obligăm, în mod ferm, necondiționat și irevocabil, să punem la dispoziția **Dromas-Cons S.R.L** toate resursele tehnice și profesionale necesare pentru îndeplinirea integrală și la termen a tuturor obligațiilor asumate de acesta, conform ofertei prezentate și contractului de achiziție publică ce urmează a fi încheiat între ofertant și autoritatea contractantă.

Acordarea susținerii tehnice și profesionale nu implică alte costuri pentru achizitor, cu excepția celor care au fost incluse în propunerea financiară.

În acest sens, ne obligăm în mod ferm, necondiționat și irevocabil, să punem la dispoziția **Dromas-Cons S.R.L** resursele tehnice și/sau profesionale de
necesare pentru îndeplinirea integrală, reglementară și la termen a contractului de achiziție publică. Noi, (denumirea terțului susținător tehnic și profesional), declarăm că înțelegem să răspundem, în mod necondiționat, față de autoritatea contractantă pentru neexecutarea oricărei obligații asumate de **Dromas-Cons S.R.L**, în baza contractului de achiziție publică, și pentru care **Dromas-Cons S.R.L** (denumire operatorul/candidatului) a primit susținerea tehnică și profesională conform prezentului angajament, renunțând în acest sens, definitiv și irevocabil, la invocarea beneficiului de diviziune.

Noi, (denumirea terțului susținător tehnic și profesional), declarăm că înțelegem să renunțăm definitiv și irevocabil la dreptul de a invoca orice excepție de neexecutare, atât față de autoritatea contractantă, cât și față de **Dromas-Cons S.R.L** (denumire ofertant), care ar putea conduce la neexecutarea, parțială sau totală, sau la executarea cu întârziere sau în mod necorespunzător a obligațiilor asumate de noi prin prezentul angajament.

Noi, (denumirea terțului susținător tehnic și profesional), declarăm că înțelegem să răspundem pentru prejudiciile cauzate autorității contractante ca urmare a nerespectării obligațiilor prevăzute în angajament.

Prezentul reprezintă angajamentul nostru ferm încheiat în conformitate cu prevederile art.22 alin.(6) al Legii nr.131/2015 privind achizițiile publice, care dă dreptul autorității contractante de a solicita, în mod legitim, îndeplinirea de către noi a anumitor obligații care decurg din susținerea tehnică și profesională acordată **Dromas-Cons S.R.L** (denumirea ofertantului/candidatului).

Data completării,
23.03.2022



Terț susținător,
.....
(semnătură autorizată)

DECLARAȚIE TERȚ SUSȚINĂTOR TEHNIC

Terț susținător tehnic

.....
(denumirea)

Declarație

Subsemnatul, reprezentant împuternicit al (*denumirea terțului susținător tehnic și profesional*), declar pe propria răspundere, sub sancțiunile aplicabile faptei de fals în acte publice, că datele prezentate în tabelul anexat privind logistica, utilajele, instalațiile, echipamentele tehnice de care dispun și care urmează a fi folosite efectiv pentru îndeplinirea contractului de achiziție publică..... sunt reale.

Declar, de asemenea, că vom disponibiliza aceste resurse necondiționat, în funcție de necesitățile care vor apărea pe parcursul îndeplinirii contractului de achiziție publică având ca obiect **“Продольная и поперечная разметка а/дорог на всех дорогах асфальтного покрытия на 2022г”**, (*obiectul contractului*).

LISTA

privind logistica, utilajele, instalațiile și echipamentele tehnice aflate în dotare și care urmează a fi efectiv folosite pentru îndeplinirea contractului de achiziție publică

Nr. crt	Denumire utilaj/echipament/instalație	Cantitate U.M.	Forma de deținere	
			Proprietate	În chirie

Prezenta declarație este anexă la „Angajamentul ferm” privind susținerea noastră tehnică și profesională oferită **Dromas-Cons S.R.L**

(*denumirea ofertantului/candidatului*).

Data completării,

23.03.2022



Terț susținător,

(*semnătură autorizată*)

DECLARAȚIE TERȚ SUSȚINĂTOR PROFESIONAL

Terț susținător profesional

.....
(denumirea)

Declarație

Subsemnatul, reprezentant împuternicit al(denumirea terțului susținător tehnic și profesional), declar pe propria răspundere, sub sancțiunile aplicabile faptei de fals în acte publice, că datele prezentate în tabelul anexat privind efectivul mediu anual al personalului de specialitate angajat care urmează a fi efectiv alocat pentru îndeplinirea contractului de achiziție publică..... sunt reale.

LISTA

privind personalului de specialitate angajat care urmează a fi efectiv alocat pentru îndeplinirea contractului de achiziție publică

	Anul 1	Anul 2	Anul 3
Personalul de specialitate			
.....			
.....			
.....			

Anexez declarației, CV-urile personalului de specialitate, precum și ale personalului care va fi alocat efectiv pentru îndeplinirea contractului de achiziție publică.

Subsemnatul declar că informațiile furnizate, referitoare la experiența anterioară, capacitățile tehnice și personalul de specialitate angajat sunt complete și corecte în fiecare detaliu și înțeleg că autoritatea contractantă are dreptul de a solicita, în scopul verificării și confirmării declarațiilor, situațiilor și documentelor care însoțesc oferta, orice informații suplimentare în scopul verificării datelor din prezenta declarație.

Subsemnatul autorizez prin prezenta orice instituție, societate comercială, bancă, alte persoane juridice să furnizeze informații reprezentanților autorizați ai (*denumirea și adresa autorității contractante*) cu privire la orice aspect tehnic și financiar în legătură cu activitatea noastră.

Prezenta declarație este anexă la „Angajamentul ferm” privind susținerea noastră tehnică și profesională oferită
(*denumirea ofertantului/candidatului*).

Data completării,

23.03.2022



Terț susținător,

(semnătură autorizată)

APROBAT
prin Ordinul
Ministrului Finanțelor
nr. 145 din 24 noiembrie 2020

DECLARAȚIE
privind confirmarea identității beneficiarilor efectivi și neîncadrarea acestora în
situația condamnării pentru participarea la activități ale unei organizații sau grupări
criminale, pentru corupție, fraudă și/sau spălare de bani.

Subsemnatul, DACIN PIOTR reprezentant împuternicit al „DROMAS-CONS” SRL în calitate de oferant/ofertant asociat desemnat câștigător în cadrul procedurii de achiziție publică: “**Продольная и поперечная разметка а/дорог на всех дорогах асфальтного покрытия на 2022г**” nr. [ocds-b3wdp1-MD-1647244592389](#), din **14 martie 2022**, declar pe propria răspundere, sub sancțiunile aplicabile faptei de fals în acte publice, că beneficiarul/beneficiarii efectivi ai operatorului economic în ultimii 5 ani nu au fost condamnați prin hotărâre judecătorească definitivă pentru participarea la activități ale unei organizații sau grupări criminale, pentru corupție, fraudă și/sau spălare de bani.

Numele și prenumele beneficiarului efectiv	IDNP al beneficiarului efectiv
DACIN PIOTR	0961405015449

Data completării: 23.03.2022

Semnat:

Nume/prenume: Dacin Piotr

Funcția: Director general

Denumirea operatorului economic: SRL”DROMAS-CONS”

IDNO al operatorului economic: 1003600107905



INFORMAȚII GENERALE DESPRE OFERTANT

1. Denumirea: SRL „DROMAS-CONS”
2. Codul fiscal: 1003600107905, TVA:0604780
3. Adresa sediului central: MD-2055, Republica Moldova, mun. Chisinau,
or. Vatra, str.Calea Ghidighiciului, 15/1
Telefon de contact: 022-997-825 - Director general
022-922-935 - Biroul tehnic
022-310-322 - Contabilitatea
022-310-322 - fax
E-mail: dromascons.srl@gmail.com
5. Certificatul de înregistrare: MD 0038285 din 21.10.2003, emis de Camera Înregistrării de Stat
6. Obiectul de activitate, pe domenii:
 - **Fabricarea betonului pentru asfalt.**
 - Comerțul cu ridicata al materialelor lemnoase, al materialelor de construcție și echipamentului sanitar.
 - Comerțul cu amănuntul al articolelor de fierărie, al vopselelor și sticlei.
 - Comerțul cu piese și accesorii pentru autovehicule.
 - **Construcțiile de clădiri și (sau) construcții ingineresti, instalații și rețele tehnico edilitare, reconstrucțiile, consolidările, restaurările.**
 - **Construcții de autostrăzi, drumuri, aeroporturi și construcții destinate sportului.**
 - Comerțul cu ridicata al zahărului, produselor de cofetărie și din ciocolată.
 - Comerțul cu ridicata al cartofilor, legumelor și fructelor.
 - Comerțul cu ridicata al altor produse alimentare.
 - Transporturi rutiere de mărfuri.
 - Activități de închiriere și leasing de autovehicule rutiere grele.
 - Activități de închiriere și leasing de mașini și echipamente agricole.
 - Activități de închiriere și leasing de mașini și echipamente pentru construcții.
 - Activități de închiriere și leasing de alte mașini, echipamente și bunuri tangibile n.c.a.
7. Autorizație(certificat): Extras din Registrul de stat la persoanelor juridice **Nr. 594 data 17.01.2022**
8. Birourile filialelor/sucursalelor locale, dacă este cazul:
9. Principala piață de afaceri: Republica Moldova.
10. Cifra de afaceri pe ultimii 3 ani:

Nr. d/o	Anul	Cifra de afaceri anuală la 31 decembrie, MDL
1.	2019	242 212 441
2.	2020	336 583 588
3.	2021	186 407 609
Media anuală:		255 067 879 MDL

Data completării: 23.03.2022

Semnat: _____

Nume: Dacin P.

Funcția în cadrul firmei: Director general

Denumirea firmei și sigiliu: SRL „Dromas-Cons”



Lichiditatea generală
SRL Dromas-Cons
la 31.12.2021

Lichiditatea generală = Active curente/Datorii curente

Lichiditatea generală a **SRL Dromas-Cons**, constituie:

$$1) 94912466,58 / 56192307,20 = 1,68 * 100 = \mathbf{168,00 \%}$$

Data completării: **18.03.2022**

Semnat:

Nume: **Stanila Raisa**

